

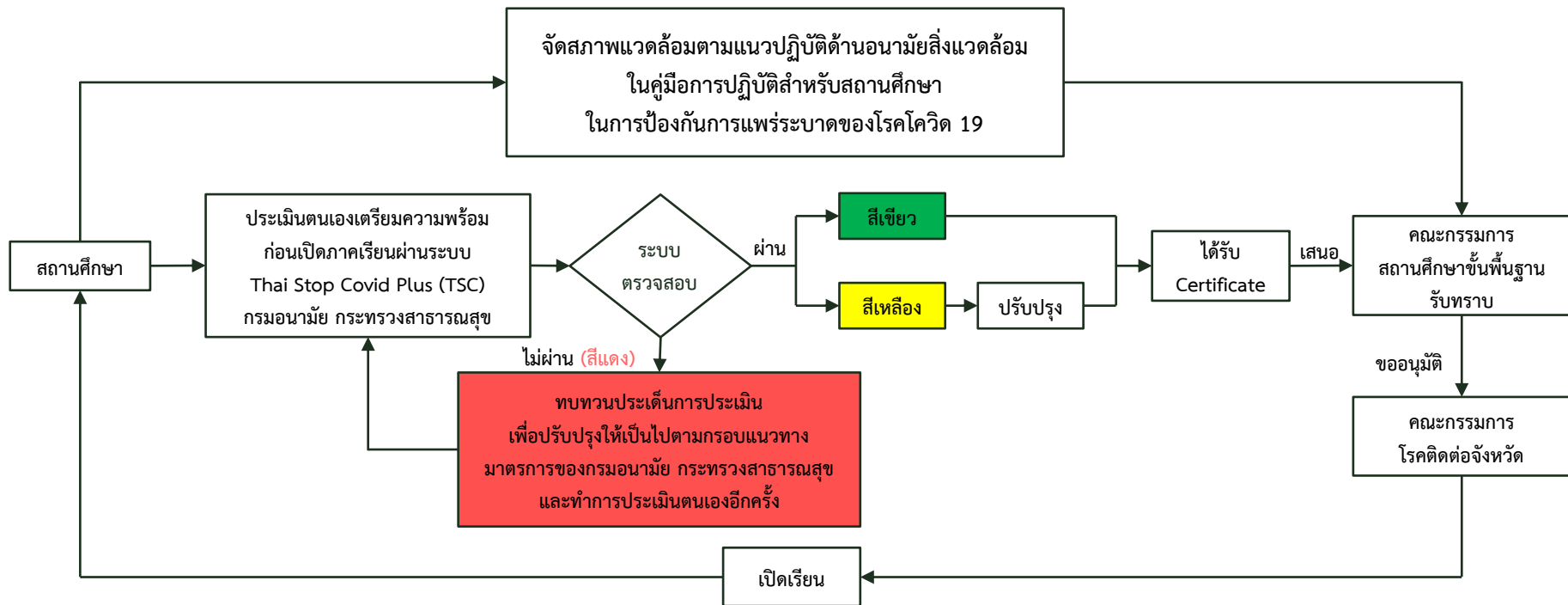

**การประเมินตนเองเพื่อเตรียมความพร้อม
ก่อนเปิดภาคเรียนที่ 1 ปีการศึกษา 2564
ของสถานศึกษา สังกัด สพฐ.**

ขั้นตอนการประเมินตนเอง



● สีเขียว หมายถึง โรงเรียนสามารถเปิดเรียนได้ (ผ่านทั้งหมด 44 ข้อ)

● สีเหลือง หมายถึง โรงเรียนสามารถเปิดเรียนได้ แต่ต้องดำเนินการปรับปรุงให้เป็นไปตามมาตรฐานที่กำหนด (ผ่านข้อ 1 – 20 ทุกข้อแต่ไม่ผ่านข้อ 21 - 40 ข้อใดข้อหนึ่ง)

● สีแดง หมายถึง โรงเรียนสามารถเปิดเรียนได้ แต่ต้องดำเนินการปรับปรุงให้เป็นไปตามมาตรฐานที่กำหนด และ/หรือ ประเมินตนเองซ้ำ (ไม่ผ่านข้อ 1 – 20 ข้อใดข้อหนึ่ง)

Timeline



14 พ.ค. – 21 พ.ค. 64



สถานศึกษาประเมินความพร้อมของตนเอง
และรายงานเขตพื้นที่การศึกษา

25 พ.ค. 64



เขตพื้นที่ศึกษารวบรวมข้อมูลการประเมินความพร้อม
ของสถานศึกษาในสังกัด และรายงาน สพฐ.

27 พ.ค. 64



สพฐ. สรุปความพร้อมการเปิดเรียนของสถานศึกษา

28 พ.ค. 64



รายงานเลขาธิการ กพฐ. / รมว.ศธ.

1 มิ.ย. 64



ตรวจเยี่ยม ติดตาม ประเมินการเปิดเรียนภาคเรียนที่ 1 ปี
การศึกษา 2564 ของสถานศึกษาสังกัด สพฐ.

2 มิ.ย. 64



สรุปรายงานการเปิดเรียน ภาคเรียนที่ 1 ปีการศึกษา 2564



Dashboard ด้านสาธารณสุข

มาตรฐานความสะอาดปลอดภัยป้องกันโรค COVID-19

รายงานสถานศึกษา (ก่อนเปิดภาคเรียน ที่ 1/2564)

#	เกณฑ์การประเมิน
สีเขียว	ผ่านทั้งหมด 44 ข้อ (โรงเรียนสามารถเปิดเรียนได้)
สีเหลือง	ผ่านข้อ 1 -20 ทุกข้อ แต่ไม่ผ่าน ข้อ 21-44 ข้อใดข้อหนึ่ง (โรงเรียนสามารถเปิดเรียนได้ แต่ต้องปรับปรุงตามมาตรฐานที่กำหนด)
สีแดง	ไม่ผ่านข้อ 1 -20 ข้อใดข้อหนึ่ง (โรงเรียนไม่สามารถเปิดเรียนได้ แต่ต้องปรับปรุงตามมาตรฐานที่กำหนด)

ตัวอย่าง

ผลการประเมินของสถานศึกษา



กรมอนามัย
Department of Health

สถานประกอบการ สถานศึกษา
สะอาดปลอดภัย ป้องกันโรค COVID-19

โรงเรียน 

ประเภท สำนักงานคณะกรรมการส่งเสริมการศึกษาเอกชน (สช.)

ผ่านมาตรฐาน

โรงเรียน

นางสาวณณิศ ชินพงษ์

มอบให้ ณ วันที่ 14/05/2021



ใบประเมินโรงเรียน ผ่านมาตรฐาน

ใบประเมินมีผลใช้สุทธาใช้จาก 1 มิถุนายน 2021 ถึง 16/05/2022 | กรุณาพิมพ์ใบสำคัญใบประเมินฉบับนี้ด้วยโปรแกรม



ภาคกลาง

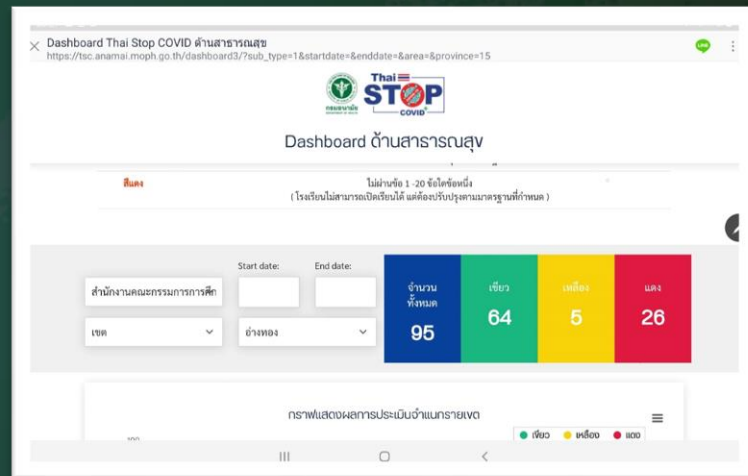
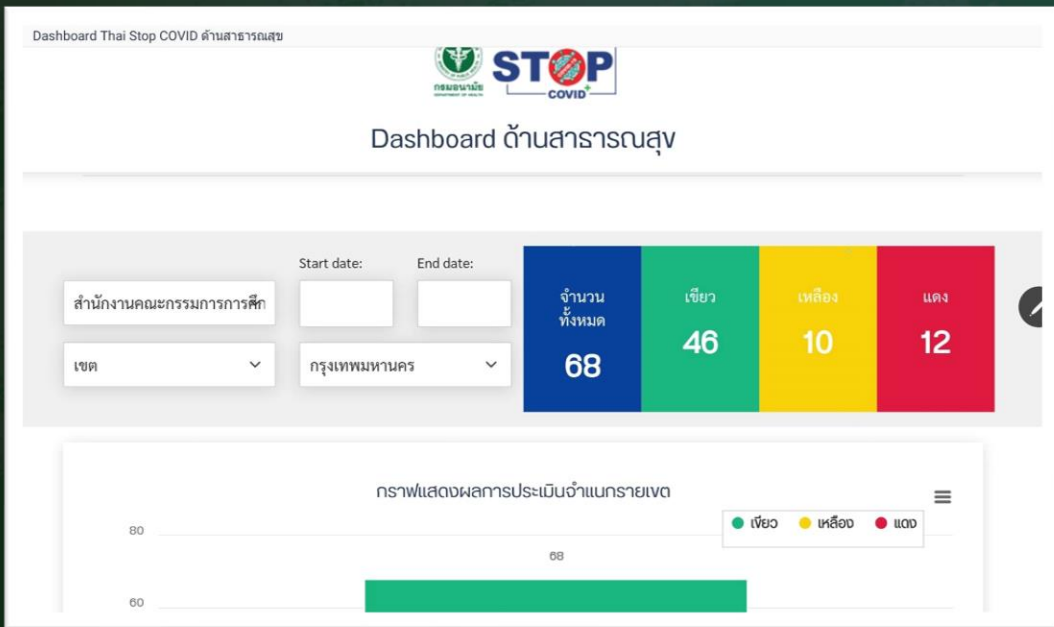

ภาคตะวันออกเฉียงเหนือ



Dashboard ด้านสาธารณสุข

สีเขียว

ผ่านข้อ 1 -20 ทุกข้อ
แต่ไม่ผ่าน ข้อ 21-44 ข้อใดข้อหนึ่ง
(โรงเรียนสามารถเปิดเรียนได้ แต่ต้องปรับปรุงตามมาตรฐานที่กำหนด)

สีแดง

ไม่ผ่านข้อ 1 -20 ข้อใดข้อหนึ่ง
(โรงเรียนไม่สามารถเปิดเรียนได้ แต่ต้องปรับปรุงตามมาตรฐานที่กำหนด)

สำนักงานคณะกรรมการการศึกษา

เขต

Start date:

End date:

นครราชสีมา

จำนวน
ทั้งหมด
357

เขียว
240

เหลือง
29

แดง
88



Dashboard ด้านสาธารณสุข

สีเขียว

ผ่านทั้งหมด 44 ข้อ
(โรงเรียนสามารถเปิดเรียนได้)

สีเหลือง

ผ่านข้อ 1 -20 ทุกข้อ
แต่ไม่ผ่าน ข้อ 21-44 ข้อใดข้อหนึ่ง
(โรงเรียนสามารถเปิดเรียนได้ แต่ต้องปรับปรุงตามมาตรฐานที่กำหนด)

สีแดง

ไม่ผ่านข้อ 1 -20 ข้อใดข้อหนึ่ง
(โรงเรียนไม่สามารถเปิดเรียนได้ แต่ต้องปรับปรุงตามมาตรฐานที่กำหนด)

Start date:

End date:

สำนักงานคณะกรรมการการศึกษา

เขต

บุรีรัมย์

จำนวน
ทั้งหมด
214

เขียว
141

เหลือง
22

แดง
51

ภาคเหนือ



Dashboard ด้านสาธารณสุข

สีเขียว

ผ่านทั้งหมด 44 ข้อ
(โรงเรียนสามารถเปิดเรียนได้)

สีเหลือง

ผ่านข้อ 1-20 ทุกข้อ
แต่ไม่ผ่าน ข้อ 21-44 ข้อใดข้อหนึ่ง
(โรงเรียนสามารถเปิดเรียนได้ แต่ต้องปรับปรุงตามมาตรฐานที่กำหนด)

สีแดง

ไม่ผ่านข้อ 1-20 ข้อใดข้อหนึ่ง
(โรงเรียนไม่สามารถเปิดเรียนได้ แต่ต้องปรับปรุงตามมาตรฐานที่กำหนด)

สำนักงานคณะกรรมการการศึกษา

Start date:

End date:

เขต

เชียงใหม่

จำนวน
ทั้งหมด

487

เขียว

355

เหลือง

45

แดง

87



Dashboard ด้านสาธารณสุข

สีเขียว

ผ่านทั้งหมด 44 ข้อ
(โรงเรียนสามารถเปิดเรียนได้)

สีเหลือง

ผ่านข้อ 1-20 ทุกข้อ
แต่ไม่ผ่าน ข้อ 21-44 ข้อใดข้อหนึ่ง
(โรงเรียนสามารถเปิดเรียนได้ แต่ต้องปรับปรุงตามมาตรฐานที่กำหนด)

สีแดง

ไม่ผ่านข้อ 1-20 ข้อใดข้อหนึ่ง
(โรงเรียนไม่สามารถเปิดเรียนได้ แต่ต้องปรับปรุงตามมาตรฐานที่กำหนด)

สำนักงานคณะกรรมการการศึกษา

Start date:

End date:

เขต

น่าน

จำนวน
ทั้งหมด

139

เขียว

105

เหลือง

13

แดง

21

ภาคใต้



Dashboard ด้านสาธารณสุข

สีเขียว

ผ่านทั้งหมด 44 ข้อ
(โรงเรียนสามารถเปิดเรียนได้)

สีเหลือง

ผ่านข้อ 1 -20 ทุกข้อ
แต่ไม่ผ่าน ข้อ 21-44 ข้อใดข้อหนึ่ง
(โรงเรียนสามารถเปิดเรียนได้ แต่ต้องปรับปรุงตามมาตรฐานที่กำหนด)

สีแดง

ไม่ผ่านข้อ 1 -20 ข้อใดข้อหนึ่ง
(โรงเรียนไม่สามารถเปิดเรียนได้ แต่ต้องปรับปรุงตามมาตรฐานที่กำหนด)

สำนักงานคณะกรรมการการศึกษา

Start date:

End date:

เขต

ภูเก็ต

จำนวน
ทั้งหมด

49

เขียว

32

เหลือง

7

แดง

10



Dashboard ด้านสาธารณสุข

สีเขียว

ผ่านทั้งหมด 44 ข้อ
(โรงเรียนสามารถเปิดเรียนได้)

สีเหลือง

ผ่านข้อ 1 -20 ทุกข้อ
แต่ไม่ผ่าน ข้อ 21-44 ข้อใดข้อหนึ่ง
(โรงเรียนสามารถเปิดเรียนได้ แต่ต้องปรับปรุงตามมาตรฐานที่กำหนด)

สีแดง

ไม่ผ่านข้อ 1 -20 ข้อใดข้อหนึ่ง
(โรงเรียนไม่สามารถเปิดเรียนได้ แต่ต้องปรับปรุงตามมาตรฐานที่กำหนด)

Start date:

End date:

สำนักงานคณะกรรมการการศึกษา

เขต

พัทลุง

จำนวน
ทั้งหมด

163

เขียว

131

เหลือง

15

แดง

17

ภาคตะวันออก



Dashboard ด้านสาธารณสุข

สีเขียว

ผ่านทั้งหมด 44 โรงเรียน
(โรงเรียนสามารถเปิดเรียนได้)

สีเหลือง

ผ่านข้อ 1 -20 ทุกข้อ
แต่ไม่ผ่าน ข้อ 21-44 ข้อใดข้อหนึ่ง
(โรงเรียนสามารถเปิดเรียนได้ แต่ต้องปรับปรุงตามมาตรฐานที่กำหนด)

สีแดง

ไม่ผ่านข้อ 1 -20 ข้อใดข้อหนึ่ง
(โรงเรียนไม่สามารถเปิดเรียนได้ แต่ต้องปรับปรุงตามมาตรฐานที่กำหนด)

สำนักงานคณะกรรมการการศึกษา

Start date:

End date:

เขต

ระยอง

จำนวน
ทั้งหมด

101

เขียว

72

เหลือง

11

แดง

18



Dashboard ด้านสาธารณสุข

สีเขียว

ผ่านทั้งหมด 44 โรงเรียน
(โรงเรียนสามารถเปิดเรียนได้)

สีเหลือง

ผ่านข้อ 1 -20 ทุกข้อ
แต่ไม่ผ่าน ข้อ 21-44 ข้อใดข้อหนึ่ง
(โรงเรียนสามารถเปิดเรียนได้ แต่ต้องปรับปรุงตามมาตรฐานที่กำหนด)

สีแดง

ไม่ผ่านข้อ 1 -20 ข้อใดข้อหนึ่ง
(โรงเรียนไม่สามารถเปิดเรียนได้ แต่ต้องปรับปรุงตามมาตรฐานที่กำหนด)

Start date:

End date:

สำนักงานคณะกรรมการการศึกษา

เขต

ชลบุรี

จำนวน
ทั้งหมด

376

เขียว

323

เหลือง

20

แดง

33

การสำรวจการฉีดวัคซีนป้องกัน โรคติดเชื้อไวรัสโคโรนา 2019

ด่วนที่สุด

ที่ ศร ๐๔๐๐๑/๑๕๔๕๐



สำนักงานคณะกรรมการการศึกษาขั้นพื้นฐาน
กระทรวงศึกษาธิการ กทม. ๑๐๓๐๐

๑๕ พฤษภาคม ๒๕๖๔

เรื่อง การสำรวจการฉีดวัคซีนป้องกันโรคติดเชื้อไวรัสโคโรนา 2019 (โควิด-19)

เรียน ผู้อำนวยการสำนักงานเขตพื้นที่การศึกษาทุกเขต

สิ่งที่ส่งมาด้วย แบบรายงานการฉีดวัคซีนป้องกันโรคติดเชื้อไวรัสโคโรนา 2019 (โควิด-19)

ตามที่มีการประชุมผู้อำนวยการสำนักงานเขตพื้นที่การศึกษาผ่านระบบ Video Conference ด้วยโปรแกรม Zoom เมื่อวันที่ ๑๓ พฤษภาคม ๒๕๖๔ โดยเลขาธิการคณะกรรมการการศึกษาขั้นพื้นฐาน ได้มอบหมายให้สำนักงานเขตพื้นที่การศึกษาทุกเขต รวบรวมรายชื่อผู้บริหาร ครู และบุคลากรอื่นที่ปฏิบัติงานในสถานศึกษา รวมทั้งผู้จำหน่ายอาหารในสถานศึกษา และตามที่รองเลขาธิการคณะกรรมการการศึกษาขั้นพื้นฐาน (นายสนิท แม้นเกษง) ได้แจ้งเป็นการภายในให้สำนักงานเขตพื้นที่การศึกษาสำรวจข้อมูล เพื่อเตรียมการฉีดวัคซีนป้องกันโรคติดเชื้อไวรัสโคโรนา 2019 (โควิด-19) นั้น

สำนักงานคณะกรรมการการศึกษาขั้นพื้นฐาน จึงขอให้สำนักงานเขตพื้นที่การศึกษาจัดทำข้อมูลเพื่อประกอบการขอรับการฉีดวัคซีนตามแบบที่ส่งมาพร้อมนี้ โดยจัดส่งเป็นไฟล์ excel ทางอีเมล ss.obec@gmail.com ภายในวันที่ ๒๔ พฤษภาคม ๒๕๖๔

จึงเรียนมาเพื่อทราบและดำเนินการ

ขอแสดงความนับถือ

(นายธีรพร ตินะสำ)

เลขาธิการคณะกรรมการการศึกษาขั้นพื้นฐาน

สำนักผู้อำนวยการ

โทร. ๐ ๒๒๘๘ ๕๕๗๖

โทรสาร ๐ ๒๒๘๘ ๕๕๗๑

สิ่งที่ส่งมาด้วย
แบบรายงานการฉีดวัคซีนของบุคลากร

๑. รายชื่อผู้บริหาร ครู และบุคลากรโรงเรียน ต้องการฉีดวัคซีนป้องกันโรคติดเชื้อไวรัสโคโรนา 2019 (โควิด - 19) สำหรับโรงเรียน

จัดเก็บข้อมูลไว้ที่สำนักงานเขตพื้นที่การศึกษา

๒. รายชื่อผู้บริหาร และบุคลากร สังกัด สพป./สพม. ต้องการฉีดวัคซีนป้องกันโรคติดเชื้อไวรัสโคโรนา 2019 (โควิด - 19) สำหรับ สพป./สพม.

๓. สรุปจำนวนผู้ต้องการฉีดวัคซีนป้องกันโรคติดเชื้อไวรัสโคโรนา 2019 (โควิด - 19) แบบที่ ๒ และ แบบที่ ๓ จัดส่ง สพฐ. ขอให้จัดส่งข้อมูลเป็นไฟล์ excel ทาง อีเมล ss.obec@gmail.com ภายในวันที่ ๒๔ พฤษภาคม ๒๕๖๔

รายชื่อผู้บริหาร ครู และบุคลากรโรงเรียน.....

ต้องการฉีดวัคซีนป้องกันโรคติดเชื้อไวรัสโคโรนา 2019 (โควิด - 19)

สังกัด สพป./สพม.

อำเภอ.....จังหวัด.....

ที่	ชื่อ - สกุล	ตำแหน่ง	อายุ	เลขประจำตัวประชาชน	ประเภทบุคลากร				ผู้มีโรคประจำตัว *	หมายเหตุ
					ข้าราชการ	พนักงานราชการ	ลูกจ้างประจำ	พนักงานจ้าง เหมาบริการ/ อื่น ๆ		

ผู้ประสานงาน.....ตำแหน่ง.....หมายเลขโทรศัพท์.....

ลงชื่อ.....

(.....)

ตำแหน่ง ผู้อำนวยการโรงเรียน

วันที่.....เดือน.....พ.ศ.2564

* ผู้ที่มีโรคประจำตัว ได้แก่ 1) โรคทางเดินหายใจเรื้อรังรุนแรง เช่น ปอดอุดกั้นเรื้อรัง 2) โรคหัวใจและหลอดเลือด 3) โรคไตเรื้อรัง ระยะที่ 5 4) โรคหลอดเลือดสมอง 5) โรคเมะเร็งทุกชนิดที่อยู่ระหว่างการรักษาด้วยเคมีบำบัด รังสีบำบัด และภูมิคุ้มกันบำบัด 6) โรคเบาหวาน 7) โรคอ้วน

รายชื่อผู้บริหาร และบุคลากร สังกัด สพป./สพม.....

ต้องการฉีดวัคซีนป้องกันโรคติดเชื้อไวรัสโคโรนา 2019 (โควิด - 19)

สังกัด สพป./สพม.

อำเภอ.....จังหวัด.....

ที่	ชื่อ - สกุล	ตำแหน่ง	อายุ	เลขประจำตัวประชาชน	ประเภทบุคลากร				ผู้มีโรคประจำตัว *	หมายเหตุ
					ข้าราชการ	พนักงานราชการ	ลูกจ้างประจำ	พนักงานจ้าง เหมาบริการ/ อื่น ๆ		

ผู้ประสานงาน.....ตำแหน่ง.....หมายเลขโทรศัพท์.....

ลงชื่อ.....

(.....)

ตำแหน่ง ผอ.สพป./ผอ.สพม.

วันที่.....เดือน.....พ.ศ.2564

* ผู้ที่มีโรคประจำตัว ได้แก่ 1) โรคทางเดินหายใจ
เรื้อรังรุนแรง เช่น ปอดอุดกั้นเรื้อรัง 2) โรคหัวใจและ
หลอดเลือด 3) โรคไตเรื้อรัง ระยะที่ 5
4) โรคหลอดเลือดสมอง 5) โรคมะเร็งทุกชนิดที่อยู่
ระหว่างการรักษาด้วยเคมีบำบัด รังสีบำบัด และ
ภูมิคุ้มกันบำบัด 6) โรคเบาหวาน 7) โรคอ้วน

