

# ส่วนที่ 1

## สภาพการจัดการศึกษา

### สำนักงานเขตพื้นที่การศึกษามัธยมศึกษา เขต 12

#### 1. สภาพทั่วไป

สำนักงานเขตพื้นที่การศึกษามัธยมศึกษา เขต 12 (นครศรีธรรมราช และพัทลุง) ตั้งอยู่เลขที่ 12/13 หมู่ที่ 2 ถนนกะโรม อำเภอเมือง จังหวัดนครศรีธรรมราช รหัสไปรษณีย์ 80000 มีพื้นที่เขตบริการครอบคลุม 2 จังหวัด คือ จังหวัดนครศรีธรรมราช และจังหวัดพัทลุง อาณาเขตติดต่อกับจังหวัดต่างๆ ดังนี้

ทิศเหนือ	ติดต่อกับ	จังหวัดสุราษฎร์ธานี
ทิศใต้	ติดต่อกับ	อำเภอควนเนียง รัตภูมิ จังหวัดสงขลาและอำเภอควนกาหลง จังหวัดสตูล
ทิศตะวันออก	ติดต่อกับ	อำเภอไทย อำเภอสิงหนคร สทิงพระ กระแสสินธุ์ และระโนด จังหวัดสงขลา
ทิศตะวันตก	ติดต่อกับ	จังหวัดสุราษฎร์ธานี กระบี่ สตูล และตรัง

#### 2. อำนาจหน้าที่สำนักงานเขตพื้นที่การศึกษามัธยมศึกษา

สำนักงานเขตพื้นที่การศึกษามัธยมศึกษา เขต 12 (นครศรีธรรมราช และพัทลุง) เป็นหน่วยงานภาครัฐสังกัดสำนักงานคณะกรรมการการศึกษาขั้นพื้นฐาน กระทรวงศึกษาธิการ รับผิดชอบการบริหารจัดการศึกษาขั้นพื้นฐานระดับมัธยมศึกษา มีอำนาจหน้าที่ตามกฎหมาย ว่าด้วยระเบียบบริหารราชการกระทรวงศึกษาธิการ ดังต่อไปนี้

1. จัดทำนโยบาย แผนพัฒนา และมาตรฐานการศึกษาของเขตพื้นที่การศึกษาให้สอดคล้องกับนโยบาย มาตรฐานการศึกษา แผนการศึกษา แผนพัฒนาการศึกษาขั้นพื้นฐานและความต้องการของท้องถิ่น

2. วิเคราะห์การจัดตั้งงบประมาณเงินอุดหนุนทั่วไปของสถานศึกษาและหน่วยงานในเขตพื้นที่การศึกษา และแจ้งการจัดสรรงบประมาณที่ได้รับให้หน่วยงานข้างต้นรับทราบ รวมทั้งกำกับ ตรวจสอบ ติดตามการใช้จ่ายงบประมาณของหน่วยงานดังกล่าว

3. ประสาน ส่งเสริม สนับสนุน และพัฒนาหลักสูตรร่วมกับสถานศึกษาในเขตพื้นที่การศึกษา

4. กำกับ ดูแล ติดตาม และประเมินผลสถานศึกษาขั้นพื้นฐานและในเขตพื้นที่การศึกษา

5. ศึกษา วิเคราะห์ วิจัย และรวบรวมข้อมูลสารสนเทศด้านการศึกษาในเขตพื้นที่การศึกษา

6. ประสานการระดมทรัพยากรด้านต่าง ๆ รวมทั้งทรัพยากรบุคคลเพื่อส่งเสริมสนับสนุนการจัดและพัฒนาศึกษาในเขตพื้นที่การศึกษา

7. จัดระบบประกันคุณภาพการศึกษา และประเมินผลสถานศึกษาในเขตพื้นที่การศึกษา

8. ประสาน ส่งเสริม สนับสนุน การจัดการศึกษาของสถานศึกษาเอกชน องค์กรปกครองส่วนท้องถิ่น รวมทั้งบุคคล องค์กรชุมชน องค์กรวิชาชีพ สถาบันศาสนา สถานประกอบการและสถาบันอื่นที่จัดการศึกษารูปแบบที่หลากหลายในเขตพื้นที่การศึกษา

9. ดำเนินการและประสาน ส่งเสริม สนับสนุนการวิจัยและพัฒนาการศึกษาในเขตพื้นที่การศึกษา

10. ประสาน ส่งเสริม การดำเนินการของคณะกรรมการ และคณะทำงานด้านการศึกษา

11. ประสานการปฏิบัติราชการทั่วไปกับองค์กรหรือหน่วยงานต่าง ๆ ทั้งภาครัฐ เอกชนและองค์กรปกครองส่วนท้องถิ่นในฐานะสำนักงานผู้แทนกระทรวงศึกษาธิการในเขตพื้นที่การศึกษา

12. ปฏิบัติหน้าที่อื่นเกี่ยวกับกิจการภายในเขตพื้นที่การศึกษาที่มีได้ระบุให้เป็นหน้าที่ของหน่วยงานใด โดยเฉพาะ หรือปฏิบัติงานอื่นที่ได้รับมอบหมาย

### 3. โครงสร้างการบริหารงานสำนักงานเขตพื้นที่การศึกษามัธยมศึกษา เขต 12

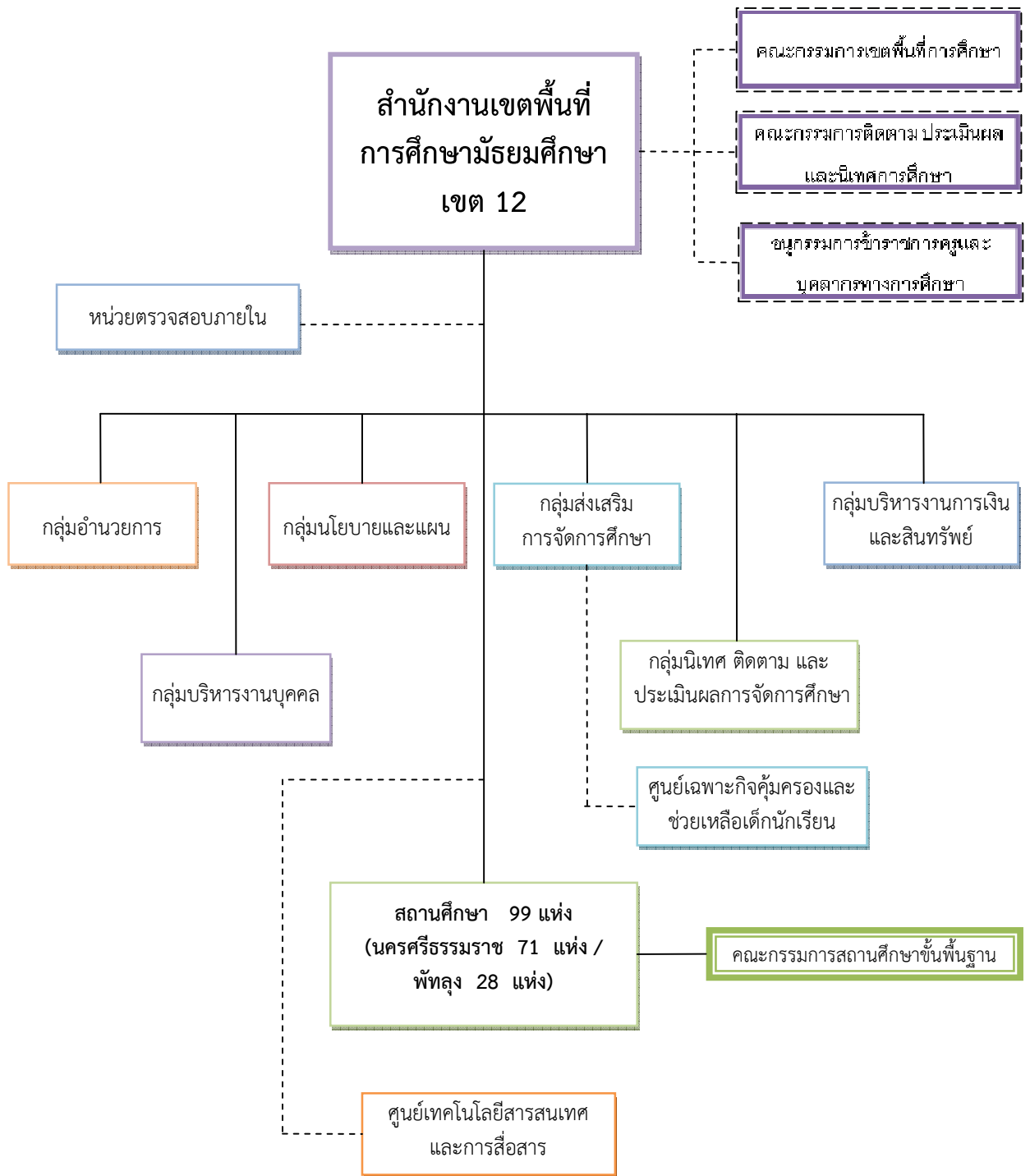

#### 4. ข้อมูลพื้นฐานการศึกษา

##### 4.1 จำนวนบุคลากรในสังกัด

รายการ	จำนวน
<b>❖ ข้าราชการครูและบุคลากรทางการศึกษาในสถานศึกษา</b>	<b>4,885 คน</b>
ผู้อำนวยการสถานศึกษา	99 คน
รองผู้อำนวยการสถานศึกษา	138 คน
ครูผู้สอน	4,213 คน
ครูจ้าง/พนักงานราชการ	174 คน
ลูกจ้างประจำ	243 คน
<b>❖ บุคลากรสำนักงาน</b>	<b>75 คน</b>
ผู้อำนวยการสำนักงานเขตพื้นที่การศึกษา	1 คน
รองผู้อำนวยการสำนักงานเขตพื้นที่การศึกษา	5 คน
ศึกษานิเทศก์	13 คน
บุคลากรทางการศึกษา มาตรา 38 ค (2)	37 คน
บุคลากรทางการศึกษา มาตรา 38 ค (2) ช่วยราชการ	2 คน
ครูช่วยราชการ	5 คน
ลูกจ้างประจำ	2 คน
ลูกจ้างรายเดือน	10 คน
<b>บุคลากรรวมทั้งสิ้น</b>	<b>4,960 คน</b>

หมายเหตุ ข้อมูล ณ วันที่ 10 มิถุนายน 2557 จากกลุ่มบริหารงานบุคคล



4.2 จำนวนโรงเรียนในสังกัด จำแนกตามประเภท ขนาดโรงเรียน ปีการศึกษา 2557 (ข้อมูล ณ วันที่ 10 มิถุนายน 2557)

ประเภท	จำนวนโรงเรียน	ร้อยละ
จำนวนโรงเรียนทั้งสิ้น	99	
จำแนกตามจังหวัด		
- โรงเรียนในจังหวัดนครศรีธรรมราช	71	71.72
- โรงเรียนในจังหวัดพัทลุง	28	28.28
จำแนกตามประเภทระดับที่เปิดสอน		
- ระดับมัธยมศึกษาตอนต้น	2	2.02
- ระดับมัธยมศึกษา (ตอนต้น - ตอนปลาย)	95	95.96
- ระดับมัธยมศึกษาตอนปลาย	1	1.01
- ระดับมัธยมศึกษาตอนต้น - มัธยมศึกษาตอนปลาย - ปวช.	1	1.01
จำแนกตามขนาดจำนวนนักเรียน		
- โรงเรียนขนาดเล็ก (นร. 1 - 499 คน)	54	54.55
- โรงเรียนขนาดกลาง (นร. 500 - 1,499 คน)	29	29.29
- โรงเรียนขนาดใหญ่ (นร. 1,500 - 2,499 คน)	10	10.10
- โรงเรียนขนาดใหญ่พิเศษ (นร. 2,500 คน ขึ้นไป)	6	6.06

4.3 จำนวนนักเรียน จำแนกรายชั้น เพศ ห้องเรียน และสัดส่วนนักเรียนต่อห้อง ปีการศึกษา 2557 (ข้อมูล ณ วันที่ 10 มิถุนายน 2557)

ชั้น	นักเรียนชาย	นักเรียนหญิง	รวม	ร้อยละ	ห้องเรียน	ห้อง : นักเรียน
มัธยมศึกษาปีที่ 1	7,186	7,679	14,865	19.03	432	1:34
มัธยมศึกษาปีที่ 2	7,186	7,964	15,150	19.40	439	1:34
มัธยมศึกษาปีที่ 3	7,144	7,990	15,134	19.38	447	1:33
รวมมัธยมศึกษาตอนต้น	21,516	23,633	45,149	57.82	1,318	1:34
มัธยมศึกษาปีที่ 4	4,116	6,681	10,797	13.82	341	1:31
มัธยมศึกษาปีที่ 5	4,177	7,243	11,420	14.62	340	1:33
มัธยมศึกษาปีที่ 6	3,978	6,716	10,694	13.69	330	1:32
รวมมัธยมศึกษาตอนปลาย	12,271	20,623	32,911	42.15	1,011	1:32
ปวช.1	-	-	-	-	-	-
ปวช.2	-	-	-	-	-	-
ปวช.3	-	17	17	0.0	1	1:17
รวมสายอาชีพ	-	17	17	0.0	1	1:17
รวมทั้งสิ้น	33,787	44,290	78,077	100.0	2,330	1:33
ร้อยละ	43.27	56.78				



4.4 จำนวนเครือข่ายส่งเสริมประสิทธิภาพการจัดการมัธยมศึกษา (สหวิทยาเขต) 17 สหวิทยาเขต

สหวิทยาเขตที่	ชื่อ	จำนวน โรงเรียน	ชื่อโรงเรียน
1	<b>เบญจมาราชูทิศ</b>	6	1. เบญจมาราชูทิศ 2. เมืองนครศรีธรรมราช 3. พรหมคีรีพิทยาคม 4. บ้านเกาะวิทยา 5. สวนกุหลาบวิทยาลัยนครศรีธรรมราช 6. ขุนทะเลวิทยาคม
2	<b>กัลยาณี</b>	6	1. กัลยาณีศรีธรรมราช 2. โยธินบำรุง 3. จุฬารณราชวิทยาลัยนครศรีธรรมราช 4. ท่านครุณาณโรภาสูทิศ 5. ปากพูน 6. ตรีนิมิตวิทยา
3	<b>พระพรหม</b>	5	1. พระพรหมพิทยานุสรณ์ 2. เตรียมอุดมศึกษาภาคใต้ 3. เฉลิมราชประชาอุทิศ 4. เฉลิมพระเกียรติสมเด็จพระศรีนครินทร์นครศรีธรรมราช 5. ทางพูนวิทยาการ
4	<b>ทุ่งสง</b>	5	1. ทุ่งสง 2. บางขันวิทยา 3. วังหินพิทยาคม 4. ราชประชานุเคราะห์ 19 5. ก้างปลาพิทยาคม
5	<b>สตรีทุ่งสง</b>	7	1. สตรีทุ่งสง 2. ทุ่งสงสหประชาสรรค์ 3. ทุ่งสงวิทยา 4. ช้างกลางประชานุกูล 5. นาบอน 6. โสตศึกษาจังหวัดนครศรีธรรมราช 7. นครศรีธรรมราชปัญญานุกูล
6	<b>ร้อนพิบูลย์ - จุฬารณณ์</b>	6	1. ร้อนพิบูลย์เกียรติวสุนธราภิวัฒก์ 2. เสาชิงวิทยา 3. คีรีราษฎร์พัฒนา 4. ควนเกษสุทธิวิทยา 5. ตระพังพิทยาคม 6. มัธยมศึกษาจุฬารณณ์
7	<b>ต้นน้ำตาปี</b>	5	1. ฉวางรัชดาภิเษก 2. ละอายพิทยานุสรณ์ 3. นางเอื้อยวิทยา 4. พิปูนสังฆรักษ์ประชาอุทิศ 5. ประสาธน์ราษฎร์บำรุง
8	<b>ทุ่งใหญ่</b>	5	1. ทุ่งใหญ่พิทยาคม 2. ทุ่งใหญ่เฉลิมราชอนุสรณ์รัชมิ่งคลาภิเษก 3. กรุงหยันวิทยาการ 4. เสม็ดจวนพิทยาคม 5. ทุ่งสังพิทยาคม



สหวิทยาเขต ที่	ชื่อ	จำนวน โรงเรียน	ชื่อโรงเรียน
9	ปากพ่อง-หัวไทร	7	1. ปากพ่อง 2. อินทร์ธานีวิทยาคม 3. หัวไทรบำรุงราษฎร์ 4. ทราขาววิทยา 5. แผลมราษฎร์บำรุง 6. นพคุณประชาสรรค์ 7. เขาพังไกร
10	สตรีปากพ่อง- เชียรใหญ่	6	1. สตรีปากพ่อง 2. โศภนคณาภรณ์ 3. เชียรใหญ่ 4. วิเชียรประชาสรรค์ 5. เชียรใหญ่สามัคคีวิทยา 6. ัญญาวัตติศึกษา
11	ชะอวด	5	1. ชะอวดวิทยาคาร 2. ชะอวด 3. ชะอวดเคร่งธรรมวิทยา 4. ขอนหาดประชาสรรค์ 5. เกาะขันธุ์ประชาภิบาล
12	ลิซล - ขนอม	6	1. ลิซลคณาธารวิทยา 2. ลิซลประชาสรรค์ 3. ฉลองรัฐราษฎร์อุทิศ 4. เทพรราชพิทยาสรรค์ 5. ขนอมพิทยา 6. ท้องเนียนคณาภิบาล
13	ท่าศาลา - นบพิตำ	5	1. ท่าศาลาประสิทธิ์ศึกษา 2. สระแก้วรัตนวิทย์ 3. โมคลานประชาสรรค์ 4. นบพิตำวิทยา 5. คงคาประชารักษ์
14	เพชรพิทลูง	7	1. พิทลูง 2. ประภัสสรรังสิต 3. พรหมพินิตชัยบุรี 4. กงหราพิชากร 5. ชะรัตขลุปลั้ม 6. นาขนาควิทยาการ 7. ัญญาวุธ
15	สตรีพิทลูง	6	1. สตรีพิทลูง 2. พิทลูงพิทยาคม 3. เขาชัยสน 4. วชิรธรรมสถิต 5. หานโพธิ์พิทยาคม 6. พนางตุง
16	ควนขนุน	7	1. ควนขนุน 2. ป่าพะยอมพิทยาคม 3. นิคมควนขนุนวิทยา 4. ศรีบรรพตพิทยาคม 5. ตะแพนพิทยา 6. อุดมวิทยายน 7. ดอนศาลานำวิทยา
17	จตุรพัฒน์	8	1. ตะโหมด 2. ทารเทารังสีประชาสรรค์ 3. ประชาบำรุง 4. ป่าบอนพิทยาคม 5. บางแก้วพิทยาคม 6. ปากพะยูนพิทยาการ 7. มัธยมเกาะหมาก 8. ควนพระสาครินทร์



4.5 จำนวนศูนย์พัฒนาวิชาการโรงเรียนมัธยมศึกษา 34 ศูนย์

ลำดับที่	ศูนย์พัฒนาวิชาการกลุ่มสาระ	ที่ตั้ง (โรงเรียน)
จังหวัดนครศรีธรรมราช 25 ศูนย์		
1	ภาษาไทย	เบญจมาราชูทิศ
2	คอมพิวเตอร์	เบญจมาราชูทิศ
3	ฝรั่งเศส	เบญจมาราชูทิศ
4	ภาษาจีน	เบญจมาราชูทิศ
5	ภาษาอังกฤษ	กัลยาณีศรีธรรมราช
6	นาฏศิลป์	กัลยาณีศรีธรรมราช
7	ภาษาญี่ปุ่น	เตรียมอุดมศึกษาภาคใต้
8	คณิตศาสตร์	เตรียมอุดมศึกษาภาคใต้
9	สุขศึกษาและพลศึกษา	เมืองนครศรีธรรมราช
10	ดนตรีสากล	โยธินบำรุง
11	วิทยาศาสตร์	จุฬารณราชวิทยาลัยนครศรีธรรมราช
12	สังคม	เฉลิมพระเกียรติสมเด็จพระศรีนครินทร์ นครศรีธรรมราช
13	ธุรกิจ	สตรีปากหนัง
14	ดนตรีไทย	ปากหนัง
15	ลูกเสือ เนตรนารี	ศิริราษฎร์พัฒนา
16	เกษตรกรรม	ฉวางรัชดาภิเษก
17	คหกรรม	สตรีทุ่งสง
18	ศิลปะ	พรหมศิริพิทยาคม
19	กิจกรรมพัฒนาผู้เรียน	ท่าศาลาประสิทธิ์ศึกษา
20	อุตสาหกรรม	ทุ่งสง
21	ภาษาเกาหลี	จุฬารณราชวิทยาลัย
22	ศิลปะพื้นบ้าน	เชียรใหญ่
23	ศูนย์หุ่นยนต์	สิชลคุณธารวิทยา
24	เศรษฐกิจพอเพียง	สวนกุหลาบวิทยาลัย นครศรีธรรมราช
25	ศูนย์อาเซียน	เมืองนครศรีธรรมราช
จังหวัดพัทลุง 9 ศูนย์		
1	ภาษาไทย	พัทลุง
2	ภาษาอังกฤษ	สตรีพัทลุง
3	คณิตศาสตร์	พัทลุง
4	สังคม	हारเทารังสีประชาสรรค์
5	วิทยาศาสตร์	ป่าพะยอมพิทยาคม
6	สุขศึกษาและพลศึกษา	ตะโหมด
7	การงาน	พัทลุงพิทยาคม
8	ศิลปะ	ประภัสสรรังสิต
9	กิจกรรมพัฒนาผู้เรียน	ควนขนุน



#### 4.6 รูปแบบการจัดการศึกษา

1) โรงเรียนแกนนำยกระดับผลสัมฤทธิ์ทางการเรียนวิทยาศาสตร์ และคณิตศาสตร์ จำนวน 30 โรงเรียน

- ▶ โรงเรียนเบญจมราชูทิศ
- ▶ โรงเรียนโยธินบำรุง
- ▶ โรงเรียนเมืองนครศรีธรรมราช
- ▶ โรงเรียนท่านครุฑาณวโรภาสอุทิศ
- ▶ โรงเรียนสวนกุหลาบวิทยาลัย นครศรีธรรมราช
- ▶ โรงเรียนเฉลิมพระเกียรติสมเด็จพระศรีนครินทร์ นครศรีธรรมราช
- ▶ โรงเรียนละอวยพิทยานุสรณ์
- ▶ โรงเรียนสตรีทุ่งสง
- ▶ โรงเรียนทุ่งใหญ่เฉลิมราชอนุสรณ์ รัชมง์คลาภิเษก
- ▶ โรงเรียนเสม็ดจวนวิทยาคม
- ▶ โรงเรียนทุ่งสง
- ▶ โรงเรียนช้างกลางประชานุกูล
- ▶ โรงเรียนเชียรใหญ่
- ▶ โรงเรียนปากพนัง
- ▶ โรงเรียนชะอวด
- ▶ โรงเรียนหัวไทรบำรุงราษฎร์
- ▶ โรงเรียนร่อนพิบูลย์เกียรติวสุนธราภิวัฒก์
- ▶ โรงเรียนมัธยมศึกษาจุฬาภรณ์
- ▶ โรงเรียนท่าศาลาประสิทธิ์ศึกษา
- ▶ โรงเรียนพรหมคีรีพิทยาคม
- ▶ โรงเรียนคงคาประชารักษ์
- ▶ โรงเรียนสิชลคุณาธารวิทยา
- ▶ โรงเรียนสิชลประชาสรรค์
- ▶ โรงเรียนขนอมพิทยา
- ▶ โรงเรียนพัทลุง
- ▶ โรงเรียนสตรีพัทลุง
- ▶ โรงเรียนควนขนุน
- ▶ โรงเรียนป่าพะยอมพิทยาคม
- ▶ โรงเรียนเขาชัยสน
- ▶ โรงเรียนหารเทารังสีประชาสรรค์

2) โรงเรียนแข่งขันสูง จำนวน 8 โรงเรียน

- ▶ โรงเรียนกัลยาณีศรีธรรมราช
- ▶ โรงเรียนฉวางรัชดาภิเษก
- ▶ โรงเรียนสตรีทุ่งสง
- ▶ โรงเรียนเบญจมราชูทิศ
- ▶ โรงเรียนทุ่งสง
- ▶ โรงเรียนปากพนัง
- ▶ โรงเรียนพัทลุง
- ▶ โรงเรียนสตรีพัทลุง

3) โรงเรียนมาตรฐานสากล จำนวน 12 โรงเรียน

- ▶ โรงเรียนกัลยาณีศรีธรรมราช
- ▶ โรงเรียนเมืองนครศรีธรรมราช
- ▶ โรงเรียนเตรียมอุดมศึกษาภาคใต้
- ▶ โรงเรียนพัทลุง
- ▶ โรงเรียนสตรีพัทลุง
- ▶ โรงเรียนหารเทารังสีประชาสรรค์
- ▶ โรงเรียนโยธินบำรุง
- ▶ โรงเรียนสตรีทุ่งสง
- ▶ โรงเรียนเบญจมราชูทิศ
- ▶ โรงเรียนทุ่งสง
- ▶ โรงเรียนเชียรใหญ่
- ▶ โรงเรียนท่าศาลาประสิทธิ์ศึกษา





- 4) โรงเรียนในฝัน จำนวน 49 โรงเรียน (รุ่น)
- |                                                             |     |                                 |     |
|-------------------------------------------------------------|-----|---------------------------------|-----|
| ▶ โรงเรียนเฉลิมพระเกียรติสมเด็จพระศรีนครินทร์ นครศรีธรรมราช | (1) | ▶ โรงเรียนชนอมพิทยา             | (2) |
| ▶ โรงเรียนท่านครุฑาณวโรภาสอุทิศ                             | (1) | ▶ โรงเรียนนบพิตวิทยา            | (2) |
| ▶ โรงเรียนสวนกุหลาบวิทยาลัย นครศรีธรรมราช                   | (1) | ▶ โรงเรียนคงคาประชารักษ์        | (3) |
| ▶ โรงเรียนเฉลิมราชประชาอุทิศ                                | (2) | ▶ โรงเรียนบ้านเกาะวิทยา         | (3) |
| ▶ โรงเรียนพระพรหมพิทยานุสรณ์                                | (3) | ▶ โรงเรียนสิชลประชาสรรค์        | (3) |
| ▶ โรงเรียนฉวางรัชดาภิเษก                                    | (1) | ▶ โรงเรียนควนขนุน               | (1) |
| ▶ โรงเรียนทุ่งสงวิทยา                                       | (1) | ▶ โรงเรียนประภัสสรรังสิต        | (1) |
| ▶ โรงเรียนทุ่งใหญ่วิทยาคม                                   | (1) | ▶ โรงเรียนป่าพะยอมพิทยาคม       | (1) |
| ▶ โรงเรียนนาบอน                                             | (1) | ▶ โรงเรียนศรีบรรพตพิทยาคม       | (1) |
| ▶ โรงเรียนบางขันวิทยา                                       | (1) | ▶ โรงเรียนพัทลุงพิทยาคม         | (3) |
| ▶ โรงเรียนพิปูนสังฆรักษ์ประชาอุทิศ                          | (1) | ▶ โรงเรียนอุดมวิทยายน           | (3) |
| ▶ โรงเรียนทุ่งใหญ่เฉลิมราชอนุสรณ์รัชมั่งคณาภิเษก            | (3) | ▶ โรงเรียนกงหราพิชากร           | (1) |
| ▶ โรงเรียนประสาธน์ราษฎร์บำรุง                               | (3) | ▶ โรงเรียนเขาชัยสน              | (1) |
| ▶ โรงเรียนช้างกลางประชานุกูล                                | (3) | ▶ โรงเรียนตะโหมด                | (1) |
| ▶ โรงเรียนละอายพิทยานุสรณ์                                  | (3) | ▶ โรงเรียนบางแก้วพิทยาคม        | (1) |
| ▶ โรงเรียนเกาะจันทร์ประชาภิบาล                              | (1) | ▶ โรงเรียนป่าบอนพิทยาคม         | (1) |
| ▶ โรงเรียนสตรีปากพนัง                                       | (1) | ▶ โรงเรียนควนพระสารินทร์        | (3) |
| ▶ โรงเรียนมัธยมศึกษาจุฬาภรณ์                                | (1) | ▶ โรงเรียนปากพะยูนพิทยาคาร      | (3) |
| ▶ โรงเรียนหัวไทรบำรุงราษฎร์                                 | (1) | ▶ โรงเรียนทานโพธิ์พิทยาคม       | (3) |
| ▶ โรงเรียนร่อนพิบูลย์เกียรติวสุนธราภิวัฒก์                  | (2) | <b>โรงเรียนมาตรฐานสากลในฝัน</b> |     |
| ▶ โรงเรียนเขาพังไกร                                         | (3) | ▶ โรงเรียนเบญจราชูทิศ           | (2) |
| ▶ โรงเรียนคีรีราษฎร์พัฒนา                                   | (3) | ▶ โรงเรียนเมืองนครศรีธรรมราช    | (3) |
| ▶ โรงเรียนชะอวดเคร่งธรรมวิทยา                               | (3) | ▶ โรงเรียนเชียรใหญ่             | (2) |
| ▶ โรงเรียนพรหมคีรีพิทยาคม                                   | (1) | ▶ โรงเรียนท่าศาลาประสิทธิ์ศึกษา | (1) |
| ▶ โรงเรียนสิชลคุณาธารวิทยา                                  | (1) | ▶ โรงเรียนทหารรังสีประชาสรรค์   | (2) |

5) โรงเรียนดีประจำตำบล จำนวน 17 โรงเรียน

- |                                 |                              |
|---------------------------------|------------------------------|
| ▶ โรงเรียนปากพูน                | ▶ โรงเรียนวังหินวิทยาคม      |
| ▶ โรงเรียนดอนศาลานำวิทยา        | ▶ โรงเรียนชะรัดชนูปถัมภ์     |
| ▶ โรงเรียนขอนหาดประชาสรรค์      | ▶ โรงเรียนควนเกยสุทธิวิทยา   |
| ▶ โรงเรียนเชียรใหญ่สามัคคีวิทยา | ▶ โรงเรียนเสาชิงวิทยา        |
| ▶ โรงเรียนชะอวดวิทยาคาร         | ▶ โรงเรียนท้องเนียนคณาภิบาล  |
| ▶ โรงเรียนสระแก้วรัตนวิทย์      | ▶ โรงเรียนฉลองรัฐราษฎร์อุทิศ |
| ▶ โรงเรียนพนาสูง                | ▶ โรงเรียนวชิรธรรมสถิต       |
| ▶ โรงเรียนนิคมควนขนุนวิทยา      | ▶ โรงเรียนวิเชียรประชาสรรค์  |
| ▶ โรงเรียนประชาบำรุง            |                              |



#### 4.7 ผลสัมฤทธิ์ทางการเรียน

- 1) ผลการทดสอบทางการศึกษาแห่งชาติขั้นพื้นฐาน (O-NET) ระดับชั้นมัธยมศึกษาปีที่ 3 ปีการศึกษา 2555 และปีการศึกษา 2556

กลุ่มสาระวิชา	คะแนนเฉลี่ย ปีคศ. 2555	คะแนนเฉลี่ย ปีคศ. 2556	ผลต่าง +/-
ภาษาไทย	56.48	46.87	-9.61
คณิตศาสตร์	27.57	26.37	-1.20
วิทยาศาสตร์	37.22	39.72	2.50
สังคมศึกษา	50.53	41.40	-9.13
ภาษาอังกฤษ	28.25	30.08	1.83
เฉลี่ย 5 กลุ่มสาระ	40.01	36.89	-3.12

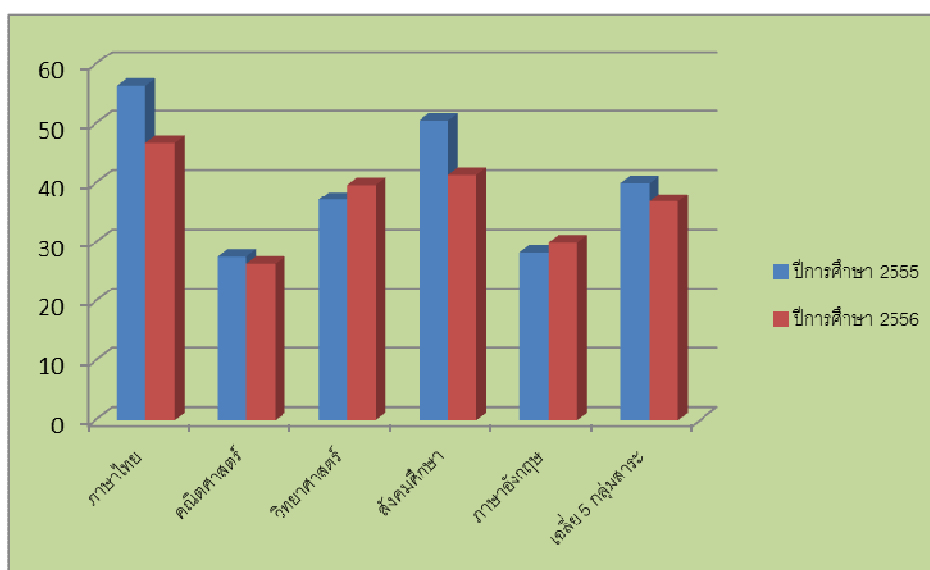

ผลการประเมินในปีการศึกษา 2556 ทั้ง 5 กลุ่มสาระการเรียนรู้ พบว่าในภาพรวมนักเรียนมีค่าคะแนนเฉลี่ยลดลง 3.12 และเมื่อพิจารณารายกลุ่มสาระการเรียนรู้ ปรากฏว่ากลุ่มสาระการเรียนรู้ที่มีค่าคะแนนเฉลี่ยเพิ่มขึ้นกว่าปีการศึกษา 2555 จำนวน 2 กลุ่มสาระการเรียนรู้ คือ กลุ่มสาระการเรียนรู้วิทยาศาสตร์ และกลุ่มสาระการเรียนรู้ภาษาอังกฤษ เพิ่มขึ้น 2.50 และ 1.83 ตามลำดับ



2) ผลการทดสอบทางการศึกษาระดับชาติ (O-NET) ระดับชั้นมัธยมศึกษาปีที่ 6  
ปีการศึกษา 2555 และปีการศึกษา 2556

กลุ่มสาระวิชา	คะแนนเฉลี่ย ปีคศ. 2555	คะแนนเฉลี่ย ปีคศ. 2556	ผลต่าง +/-
ภาษาไทย	50.26	52.10	1.84
คณิตศาสตร์	22.37	20.10	-2.27
วิทยาศาสตร์	33.66	31.08	-2.58
สังคมศึกษา	37.15	34.02	-3.13
ภาษาอังกฤษ	20.99	24.76	3.77
เฉลี่ย 5 กลุ่มสาระ	32.88	32.41	-0.47

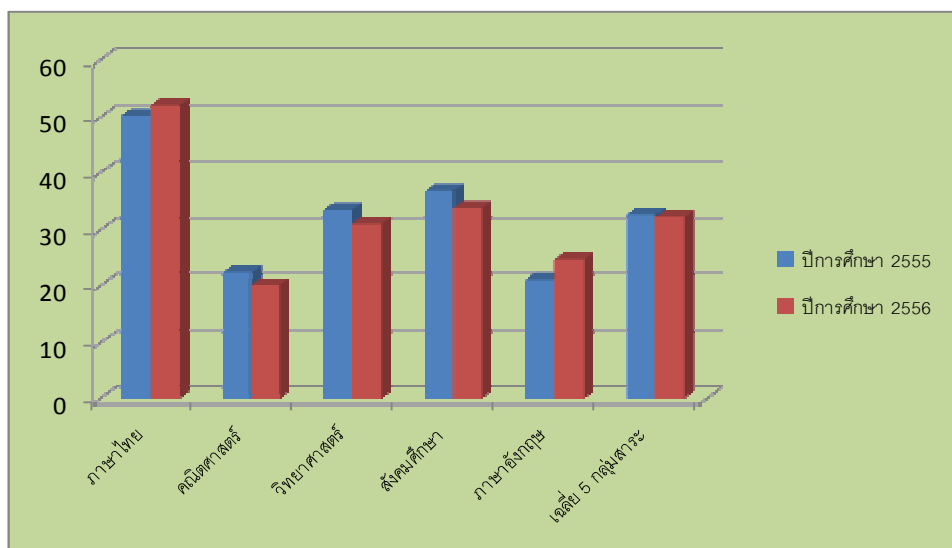

ผลการประเมินในปีการศึกษา 2556 ทั้ง 5 กลุ่มสาระการเรียนรู้ พบว่าในภาพรวมนักเรียนมีค่าคะแนนเฉลี่ยลดลง 0.47 และเมื่อพิจารณารายกลุ่มสาระการเรียนรู้ ปรากฏว่ากลุ่มสาระการเรียนรู้ที่มีค่าคะแนนเฉลี่ยเพิ่มขึ้นกว่าปีการศึกษา 2555 จำนวน 2 กลุ่มสาระการเรียนรู้ คือ กลุ่มสาระการเรียนรู้ภาษาอังกฤษ และกลุ่มสาระการเรียนรู้ภาษาไทย เพิ่มขึ้น 3.77 และ 1.84 ตามลำดับ



#### 4.8 ผลการประเมินคุณภาพภายนอกรอบสาม

โรงเรียนในสังกัด สำนักงานเขตพื้นที่การศึกษามัธยมศึกษา เขต 12 ได้รับการรับรองมาตรฐาน สมศ. จำนวน 82 โรงเรียน คิดเป็นร้อยละ 82.83 สรุปผลการประเมิน ดังนี้

#### ผลการประเมินคุณภาพภายนอกรอบสาม (ปีงบประมาณ 2554-2557)

ปี งบประมาณ	จำนวนโรงเรียน ที่ได้รับการประเมิน คุณภาพภายนอก รอบสาม	ผลการประเมินคุณภาพภายนอก รอบสาม					
		รับรอง				ไม่รับรอง	
		หลังการประเมิน		ปรับผล-ประเมินซ้ำ		จำนวน	ร้อยละ
		จำนวน	ร้อยละ	จำนวน	ร้อยละ		
2554	50	35	70.00	9	18.00	6	12.00
2555	28	12	42.86	10	35.71	6	21.42
2556	14	4	35.71	6	42.85	4	28.57
2557	7	6	85.71			1	14.29
<b>รวม</b>	<b>99</b>	<b>57</b>	<b>57.57</b>	<b>25</b>	<b>25.25</b>	<b>17</b>	<b>17.17</b>
		<b>รับรอง 82 ร.ร. ร้อยละ 82.83</b>					

หมายเหตุ ข้อมูลจากนายไพบุลย์ พรหมดำ ศึกษาพิเศษก์ เชียงชาญ สพม.12

