

DMC

ส่วนที่ 2

ข้อมูลพื้นฐานทางการศึกษา ปีการศึกษา 2560

จำนวนนักเรียนและห้องเรียน

จังหวัดนครศรีธรรมราช	นักเรียน 50,900 คน	ห้อง 1,669 ห้อง
จังหวัดพัทลุง	นักเรียน 17,682 คน	ห้อง 582 ห้อง
รวม	นักเรียน 68,582 คน	ห้อง 2,251 ห้อง

(ข้อมูลจากระบบ Data management center ณ วันที่ 10 พฤศจิกายน 2560)

จำนวนโรงเรียนจำแนกตามประเภทที่เปิดสอนและขนาด ปีการศึกษา 2560

ประเภท	จำนวนโรงเรียน	ร้อยละ
จำนวนโรงเรียนทั้งสิ้น	98	100
จำแนกตามจังหวัด		
- โรงเรียนในจังหวัดนครศรีธรรมราช	71	72.45
- โรงเรียนในจังหวัดพัทลุง	27	27.55
จำแนกตามประเภทระดับที่เปิดสอน		
- ระดับมัธยมศึกษาตอนต้น	2	2.04
- ระดับมัธยมศึกษา (ตอนต้น – ตอนปลาย)	94	95.92
- ระดับมัธยมศึกษาตอนปลาย	1	1.02
- ระดับมัธยมศึกษาตอนต้น – มัธยมศึกษาตอนปลาย – ปวช	1	1.02
จำแนกตามขนาดจำนวนนักเรียน		
- นักเรียน 1 - 499 คน	54	55.10
- นักเรียน 500 – 1,499 คน	33	33.67
- นักเรียน 1,500 – 2,499 คน	6	6.12
- นักเรียน \geq 2,500 คน	5	5.11

(ข้อมูลจากระบบ Data management center ณ วันที่ 10 พฤศจิกายน 2560)

จากตาราง โรงเรียนสังกัดสำนักงานเขตพื้นที่การศึกษามัธยมศึกษา เขต 12 มีโรงเรียนจำนวน 98 โรงเรียน เป็นโรงเรียนในเขตพื้นที่จังหวัดนครศรีธรรมราช และจังหวัดพัทลุง คิดเป็นร้อยละ 72.45 และ 27.55 ตามลำดับ โรงเรียนเปิดสอนระดับมัธยมศึกษา ตอนต้น – ตอนปลาย มากที่สุด คิดเป็นร้อยละ 95.92

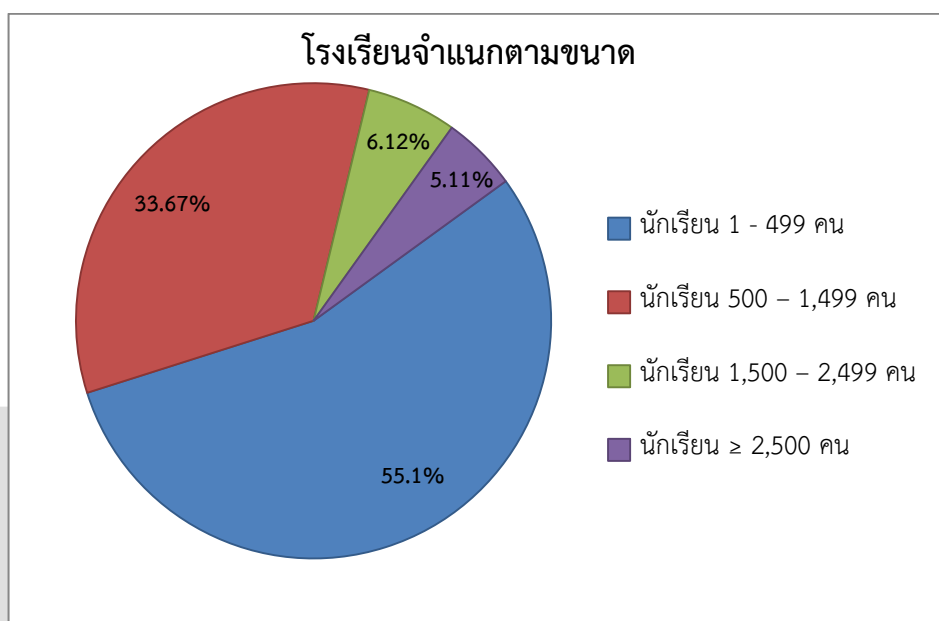

จำนวนนักเรียนจำแนกรายชั้น เพศ ห้องเรียนและสัดส่วนนักเรียนต่อห้อง สพม.12

ระดับชั้น	นักเรียนชาย	นักเรียนหญิง	รวม	ร้อยละ	ห้องเรียน	ห้อง : นักเรียน
มัธยมศึกษาปีที่ 1	6,909	7,364	14,273	20.81	413	1:35
มัธยมศึกษาปีที่ 2	6,210	7,250	13,460	19.63	413	1:33
มัธยมศึกษาปีที่ 3	6,008	7,254	13,262	19.34	425	1:32
มัธยมศึกษาปีที่ 4	3,400	6,087	9,487	13.83	333	1:29
มัธยมศึกษาปีที่ 5	3,249	5,842	9,091	13.26	333	1:28
มัธยมศึกษาปีที่ 6	3,244	5,755	8,999	13.12	334	1:27
ปวช.1	0	0	0	0	0	0
ปวช.2	0	0	0	0	0	0
ปวช.3	2	8	10	0.01	1	1:10
รวมสายอาชีพ	2	8	10	0.01	1	1:10
รวมทั้งสิ้น	29,022	39,560	68,582	100.00	2,252	1:31
ร้อยละ	42.32	57.68				

(ข้อมูลจากระบบ Data Management Center ณ วันที่ 10 พฤศจิกายน 2560)

จากตาราง โรงเรียนสังกัดสำนักงานเขตพื้นที่การศึกษามัธยมศึกษา เขต 12 มีจำนวนนักเรียนทั้งหมด จำนวน 68,582 คน เป็นนักเรียนชาย 29,022 คน และนักเรียนหญิง 39,560 คน คิดเป็นร้อยละ 42.32 และ 57.68 ตามลำดับ จำแนกตามระดับชั้น พบว่านักเรียนชั้นมัธยมศึกษาปีที่ 1 มีจำนวนนักเรียนมากที่สุด จำนวน 14,273 คน รองลงมานักเรียนชั้นมัธยมศึกษาปีที่ 2 จำนวน 13,460 คน คิดเป็นร้อยละ 20.81 และ 19.63 ตามลำดับ

จำนวนนักเรียนแยกชายหญิง

จำนวนนักเรียน

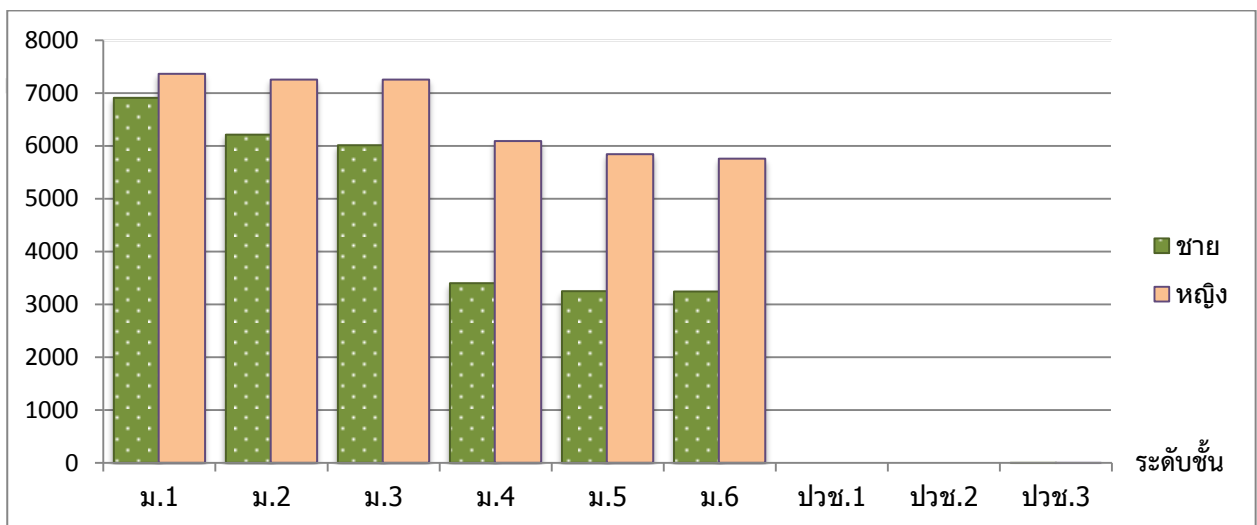

จำนวนนักเรียนและห้องเรียนแยกตามชั้นเรียน จังหวัดนครศรีธรรมราช

ที่	ชื่อโรงเรียน	ม.1		ม.2		ม.3		รวม ม.ต้น		ม.4		ม.5		ม.6		ปวช.1		ปวช.2		ปวช.3		รวม ม.ปลาย		รวมทั้งหมด	
		นร.	ห้อง	นร.	ห้อง	นร.	ห้อง	นร.	ห้อง	นร.	ห้อง	นร.	ห้อง	นร.	ห้อง	นร.	ห้อง	นร.	ห้อง	นร.	ห้อง	นร.	ห้อง	นร.	ห้อง
1	เบญจมาชูทิศ	482	14	482	14	514	14	1,478	42	478	12	452	12	492	12	0	0	0	0	0	0	1,422	36	2,900	78
2	กัลยาณิศรีธรรมราช	585	13	584	13	579	13	1,748	39	508	12	500	12	500	12	0	0	0	0	0	0	1,508	36	3,256	75
3	ปากพูน	62	2	85	3	64	2	211	7	19	2	27	2	24	2	0	0	0	0	0	0	70	6	281	13
4	เมืองนครศรีธรรมราช	322	10	295	10	319	10	936	30	141	5	124	5	154	6	0	0	0	0	0	0	419	16	1,355	46
5	โยธินบำรุง	493	12	465	12	386	12	1,344	36	240	7	213	7	173	7	0	0	0	0	0	0	626	21	1,970	57
6	ตรีนิมิตรวิทยา	35	2	23	1	39	2	97	5	19	1	1	1	7	1	0	0	0	0	0	0	27	3	124	8
7	ท่านครณานวโรภาสอุทิศ	124	5	129	5	146	5	399	15	80	3	89	3	66	3	0	0	0	0	0	0	235	9	634	24
8	จุฬารณราชวิทยาลัย นศ.	96	4	96	4	96	4	288	12	144	6	145	6	142	6	0	0	0	0	0	0	431	18	719	30
9	สวนกุหลาบวิทยาลัย นศ.	209	6	174	6	182	6	565	18	131	4	113	4	92	4	0	0	0	0	0	0	336	12	901	30
10	ขุนทะเลวิทยาคม	18	2	34	2	153	5	205	9	11	2	25	2	136	5	0	0	0	0	0	0	172	9	377	18
11	เฉลิมราชประชาอุทิศ	103	3	63	2	94	3	260	8	27	2	25	2	30	2	0	0	0	0	0	0	82	6	342	14
12	เตรียมอุดมศึกษาภาคใต้	0	0	0	0	0	0	0	0	435	11	440	11	439	11	0	0	0	0	0	0	1,314	33	1,314	33
13	พระพรหมพิทยานุสรณ์	74	3	68	3	52	2	194	8	12	2	40	2	24	2	0	0	0	0	0	0	76	6	270	14
14	ทางพูนวิทยาคาร	112	3	96	3	48	2	256	8	35	1	34	1	18	1	0	0	0	0	0	0	87	3	343	11
15	เฉลิมพระเกียรติฯ นศ.	225	7	214	7	246	7	685	21	120	4	113	3	120	3	0	0	0	0	0	0	353	10	1,038	31
16	ฉวางรัชดาภิเษก	375	8	330	8	293	9	998	25	175	5	183	5	159	6	0	0	0	0	0	0	517	16	1,515	41
17	ละอวยพิทยานุสรณ์	35	2	37	2	34	2	106	6	38	2	28	2	27	2	0	0	0	0	0	0	93	6	199	12
18	พิปูนสังฆรักษ์ประชาอุทิศ	120	4	113	4	89	4	322	12	65	2	46	2	69	3	0	0	0	0	0	0	180	7	502	19
19	นางเอื้อยวิทยา	19	1	4	1	8	1	31	3	7	1	5	1	11	1	0	0	0	0	0	0	23	3	54	6

ที่	ชื่อโรงเรียน	ม.1		ม.2		ม.3		รวม ม.ต้น		ม.4		ม.5		ม.6		ปวช.1		ปวช.2		ปวช.3		รวม ม.ปลาย		รวมทั้งหมด	
		นร.	ห้อง	นร.	ห้อง	นร.	ห้อง	นร.	ห้อง	นร.	ห้อง	นร.	ห้อง	นร.	ห้อง	นร.	ห้อง	นร.	ห้อง	นร.	ห้อง	นร.	ห้อง	นร.	ห้อง
20	ทุ่งสง	557	13	536	13	595	14	1,688	40	395	9	388	9	384	9	0	0	0	0	0	0	1,167	27	2,855	67
21	สตรีทุ่งสง	413	10	379	10	380	10	1,172	30	349	9	334	9	338	9	0	0	0	0	0	0	1,021	27	2,193	57
22	ทุ่งสงวิทยา	214	5	156	6	166	6	536	17	155	4	135	4	79	4	0	0	0	0	0	0	369	12	905	29
23	ทุ่งสงสหประชาสรรค์	50	2	55	2	26	1	131	5	23	1	9	1	20	1	0	0	0	0	0	0	52	3	183	8
24	ก้างปลาวิทยาคม	136	4	155	4	171	5	462	13	66	2	57	2	42	2	0	0	0	0	0	0	165	6	627	19
25	นาบอน	171	5	156	5	136	4	463	14	135	4	105	4	98	4	0	0	0	0	0	0	338	12	801	26
26	ทุ่งใหญ่วิทยาคม	247	6	195	7	190	7	632	20	210	6	160	6	132	6	0	0	0	0	0	0	502	18	1,134	38
27	กรุงหยันวิทยาคาร	65	2	82	2	52	2	199	6	50	2	49	2	41	2	0	0	0	0	0	0	140	6	339	12
28	ทุ่งใหญ่เฉลิมราชอนุสรณ์ฯ	109	3	108	3	91	3	308	9	99	3	78	3	97	3	0	0	0	0	0	0	274	9	582	18
29	เสม็ดจวนวิทยาคม	68	2	59	2	75	2	202	6	63	2	58	2	48	2	0	0	0	0	0	0	169	6	371	12
30	ทุ่งสังพิทยาคม	32	1	21	1	15	1	68	3	15	1	8	1	19	1	0	0	0	0	0	0	42	3	110	6
31	บางขันวิทยา	275	7	227	6	215	7	717	20	157	4	123	4	129	4	0	0	0	0	0	0	409	12	1,126	32
32	วังหินวิทยาคม	37	1	34	1	32	1	103	3	26	2	14	2	16	2	0	0	0	0	0	0	56	6	159	9
33	ประสานราษฎร์บำรุง	18	1	25	1	27	1	70	3	18	2	28	2	25	2	0	0	0	0	0	0	71	6	141	9
34	ช้างกลางประชานุกูล	102	3	82	3	115	3	299	9	73	3	76	2	61	2	0	0	0	0	0	0	210	7	509	16
35	เชียรใหญ่	231	8	251	9	246	10	728	27	139	5	89	5	134	5	0	0	0	0	0	0	362	15	1,090	42
36	วิเชียรประชาสรรค์	21	1	22	1	23	1	66	3	12	1	16	1	10	1	0	0	0	0	0	0	38	3	104	6
37	เชียรใหญ่สามัคคีวิทยา	21	1	35	1	26	1	82	3	17	1	19	2	12	2	0	0	0	0	0	0	48	5	130	8
38	ธัญญาวัตศึกษา	18	1	11	1	24	1	53	3	0	0	0	0	0	0	0	0	0	0	0	0	0	0	53	3
39	ชะอวด	290	8	233	8	217	10	740	26	178	9	186	10	190	7	0	0	0	0	0	0	554	26	1,294	52

ข้อมูลสารสนเทศทางการศึกษา ปีการศึกษา 2560

ที่	ชื่อโรงเรียน	ม.1		ม.2		ม.3		รวม ม.ต้น		ม.4		ม.5		ม.6		ปวช.1		ปวช.2		ปวช.3		รวม ม.ปลาย		รวมทั้งหมด	
		นร.	ห้อง	นร.	ห้อง	นร.	ห้อง	นร.	ห้อง	นร.	ห้อง	นร.	ห้อง	นร.	ห้อง	นร.	ห้อง	นร.	ห้อง	นร.	ห้อง	นร.	ห้อง	นร.	ห้อง
40	ชะอวดวิทยาการ	289	8	271	8	244	8	804	24	163	7	161	7	138	6	0	0	0	0	0	0	462	20	1,266	44
41	เกาะขันธุ์ประชาภิบาล	20	1	32	1	31	2	83	4	0	0	0	0	0	0	0	0	0	0	0	0	0	0	83	4
42	ขอนหาดประชาสรรค์	26	2	29	2	28	2	83	6	18	2	26	2	24	2	0	0	0	0	0	0	68	6	151	12
43	ชะอวดเคร่งธรรมวิทยา	35	2	63	2	48	2	146	6	23	2	29	2	35	2	0	0	0	0	0	0	87	6	233	12
44	ปากพนัง	481	11	515	13	522	13	1,518	37	281	8	284	8	258	7	0	0	0	0	0	0	823	23	2,341	60
45	โคกนคณาภรณ์	25	2	20	2	22	2	67	6	13	1	5	1	2	1	0	0	0	0	0	0	20	3	87	9
46	อินทร์ธานีวิทยาคม	30	1	27	1	23	1	80	3	5	1	1	1	5	1	0	0	0	0	0	0	11	3	91	6
47	สตรีปากพนัง	263	7	156	5	197	7	616	19	108	4	98	4	136	5	0	0	0	0	0	0	342	13	958	32
48	ร่อนพิบูลย์เกียรติฯ	269	8	235	8	234	9	738	25	152	4	122	4	135	4	0	0	0	0	0	0	409	12	1,147	37
49	คีรีราษฎร์พัฒนา	60	2	48	2	43	2	151	6	31	2	26	2	21	2	0	0	0	0	0	0	78	6	229	12
50	ควนเกษสุทธิวิทยา	41	2	45	2	40	2	126	6	24	1	22	1	29	1	0	0	0	0	0	0	75	3	201	9
51	เสาชิงวิทยา	77	3	48	2	47	2	172	7	39	2	39	2	20	2	0	0	0	0	0	0	98	6	270	13
52	ตระพังพิทยาคม	50	2	38	2	16	1	104	5	17	2	13	1	0	0	0	0	0	0	0	0	30	3	134	8
53	หัวไทรบำรุงราษฎร์	358	9	307	8	259	8	924	25	139	6	167	7	98	5	0	0	0	0	0	0	404	18	1,328	43
54	แหลมราษฎร์บำรุง	49	2	56	2	56	2	161	6	28	1	24	1	29	1	0	0	0	0	0	0	81	3	242	9
55	นพคุณประชาสรรค์	31	1	23	1	41	2	95	4	20	2	34	2	27	2	0	0	0	0	0	0	81	6	176	10
56	ทรายขาววิทยา	71	2	74	2	81	3	226	7	19	2	27	2	37	2	0	0	0	0	0	0	83	6	309	13
57	เขาพังไกร	38	2	43	2	34	2	115	6	11	2	21	2	18	2	0	0	0	0	0	0	50	6	165	12
58	มัธยมศึกษาจุฬาภรณ์	69	3	66	3	80	3	215	9	65	3	50	3	47	2	0	0	0	0	0	0	162	8	377	17
59	พรหมคีรีพิทยาคม	245	8	278	8	243	8	766	24	155	5	152	5	145	5	0	0	0	0	0	0	452	15	1,218	39

ที่	ชื่อโรงเรียน	ม.1		ม.2		ม.3		รวม ม.ต้น		ม.4		ม.5		ม.6		ปวช.1		ปวช.2		ปวช.3		รวม ม.ปลาย		รวมทั้งหมด	
		นร.	ห้อง	นร.	ห้อง	นร.	ห้อง	นร.	ห้อง	นร.	ห้อง	นร.	ห้อง	นร.	ห้อง	นร.	ห้อง	นร.	ห้อง	นร.	ห้อง	นร.	ห้อง	นร.	ห้อง
60	บ้านเกาะวิทยา	25	2	30	2	34	2	89	6	10	2	10	2	11	2	0	0	0	0	0	0	31	6	120	12
61	ท่าศาลาประสิทธิ์ศึกษา	493	12	447	13	441	12	1,381	37	225	7	220	7	253	7	0	0	0	0	0	0	698	21	2,079	58
62	โมคคานประชาสรรค์	23	2	36	2	49	2	108	6	29	1	23	1	32	1	0	0	0	0	0	0	84	3	192	9
63	สระแก้วรัตนวิทย์	78	2	94	3	90	3	262	8	40	2	35	2	33	2	0	0	0	0	0	0	108	6	370	14
64	สิชลคุณาธารวิทยา	324	10	323	9	307	9	954	28	140	6	168	6	171	6	0	0	0	0	0	0	479	18	1,433	46
65	ฉลองรัฐราษฎร์อุทิศ	66	2	57	2	68	2	191	6	48	2	37	2	38	2	0	0	0	0	0	0	123	6	314	12
66	สิชลประชาสรรค์	223	6	184	6	183	6	590	18	99	3	96	3	96	3	0	0	0	0	0	0	291	9	881	27
67	เทพราชพิทยาสรรค์	24	1	9	1	15	1	48	3	18	1	8	1	1	1	0	0	0	0	0	0	27	3	75	6
68	ขนอมพิทยา	137	4	130	4	146	4	413	12	86	3	96	3	99	3	0	0	0	0	0	0	281	9	694	21
69	ห้องเรียนคณาภิบาล	15	1	18	1	18	1	51	3	17	1	16	1	16	1	0	0	0	0	0	0	49	3	100	6
70	คงคาประชารักษ์	74	2	72	2	90	3	236	7	35	1	25	1	32	1	0	0	0	0	0	0	92	3	328	10
71	นบพิด้าวิทยา	109	3	117	3	94	3	320	9	73	3	66	3	49	3	0	0	0	0	0	0	188	9	508	18
รวมจังหวัดนครศรีธรรมราช		10,682	310	10,005	310	9,988	322	30,675	942	6,996	243	6,636	243	6,593	241	0	0	0	0	0	0	20,225	727	50,900	1,669

จำนวนนักเรียนและห้องเรียนแยกตามชั้นเรียน จังหวัดพัทลุง

1	พัทลุง	590	13	576	13	594	13	1,760	39	568	13	542	13	557	14	0	0	0	0	0	0	1,667	40	3,427	79
2	พัทลุงพิทยาคม	240	7	233	7	243	7	716	21	136	5	145	5	161	5	0	0	0	0	0	0	442	15	1,158	36
3	พรหมพิมิตรชัยบุรี	32	1	26	1	27	1	85	3	5	1	8	1	4	1	0	0	0	0	0	0	17	3	102	6
4	ประภัสสรรังสิต	110	4	111	4	129	5	350	13	59	3	80	4	97	4	0	0	0	0	0	0	236	11	586	24
5	วีรธรรมสถิต	44	2	36	2	40	2	120	6	12	1	14	2	20	2	0	0	0	0	0	0	46	5	166	11
6	สตรีพัทลุง	500	11	495	11	484	11	1,479	33	479	13	486	13	478	13	0	0	0	0	0	0	1,443	39	2,922	72

ข้อมูลสารสนเทศทางการศึกษา ปีการศึกษา 2560

ที่	ชื่อโรงเรียน	ม.1		ม.2		ม.3		รวม ม.ต้น		ม.4		ม.5		ม.6		ปวช.1		ปวช.2		ปวช.3		รวม ม.ปลาย		รวมทั้งหมด	
		นร.	ห้อง	นร.	ห้อง	นร.	ห้อง	นร.	ห้อง	นร.	ห้อง	นร.	ห้อง	นร.	ห้อง	นร.	ห้อง	นร.	ห้อง	นร.	ห้อง	นร.	ห้อง	นร.	ห้อง
7	กงหราพิชากร	65	2	75	2	61	2	201	6	99	3	67	2	48	2	0	0	0	0	0	0	214	7	415	13
8	ชะรัดชนูปถัมภ์	32	1	32	1	27	1	91	3	26	2	18	2	20	1	0	0	0	0	0	0	64	5	155	8
9	ทานโพธิ์พิทยาคม	44	2	49	2	27	2	120	6	22	2	24	2	24	2	0	0	0	0	0	0	70	6	190	12
10	ประชาบำรุง	64	2	48	2	47	2	159	6	39	2	20	1	13	2	0	0	0	0	0	0	72	5	231	11
11	ตะโหมด	356	9	356	9	317	9	1,029	27	235	6	226	6	217	6	0	0	0	0	0	0	678	18	1,707	45
12	ควนขนุน	220	6	193	6	211	6	624	18	100	4	125	4	145	4	0	0	0	0	0	0	370	12	994	30
13	พนางตุง	65	2	52	2	50	2	167	6	12	1	24	2	22	2	0	0	0	0	0	0	58	5	225	11
14	ดอนศาลาน้ำวิทยา	31	1	32	1	21	1	84	3	18	1	7	1	7	1	0	0	0	0	0	0	32	3	116	6
15	ปัญญาจรูญ	34	2	43	2	37	2	114	6	25	2	35	2	21	2	0	0	0	0	0	0	81	6	195	12
16	ควนพระสารสินทร์	52	2	44	2	39	2	135	6	6	2	23	2	15	2	0	0	0	0	0	0	44	6	179	12
17	ปากพะยูนพิทยาคาร	114	4	128	4	112	4	354	12	93	4	96	4	79	3	0	0	0	0	0	0	268	11	622	23
18	หารทหารังสีประชาสรรค์	243	7	218	7	184	7	645	21	151	5	106	4	109	5	0	0	0	0	10	1	376	15	1,021	36
19	ศรีบรรพตพิทยาคม	52	2	56	2	54	2	162	6	23	2	23	2	27	2	0	0	0	0	0	0	73	6	235	12
20	ตะแพนพิทยา	20	1	6	1	16	1	42	3	7	1	7	1	5	1	0	0	0	0	0	0	19	3	61	6
21	ป่าบอนพิทยาคม	56	2	47	2	35	2	138	6	23	2	30	2	14	2	0	0	0	0	0	0	67	6	205	12
22	บางแก้วพิทยาคม	136	4	115	4	97	4	348	12	75	2	57	2	58	3	0	0	0	0	0	0	190	7	538	19
23	ป่าพะยอมพิทยาคม	180	5	169	5	135	4	484	14	102	5	130	5	107	5	0	0	0	0	0	0	339	15	823	29
24	นิคมควนขนุนวิทยา	68	3	85	3	74	3	227	9	50	2	50	2	36	2	0	0	0	0	0	0	136	6	363	15

ที่	ชื่อโรงเรียน	ม.1		ม.2		ม.3		รวม ม.ต้น		ม.4		ม.5		ม.6		ปวช.1		ปวช.2		ปวช.3		รวม ม.ปลาย		รวมทั้งหมด	
		นร.	ห้อง	นร.	ห้อง	นร.	ห้อง	นร.	ห้อง	นร.	ห้อง	นร.	ห้อง	นร.	ห้อง	นร.	ห้อง	นร.	ห้อง	นร.	ห้อง	นร.	ห้อง	นร.	ห้อง
25	เขาศัยสน	181	5	164	5	149	5	494	15	100	3	81	3	83	3	0	0	0	0	0	0	264	9	758	24
26	นาขยาดวิทยาคาร	22	1	14	1	14	1	50	3	4	1	5	1	7	1	0	0	0	0	0	0	16	3	66	6
27	อุดมวิทยายน	40	2	52	2	50	2	142	6	22	2	26	2	32	2	0	0	0	0	0	0	80	6	222	12
รวมจังหวัดพัทลุง		3,591	103	3,455	103	3,274	103	10,320	309	2,491	90	2,455	90	2,406	92	0	0	0	0	10	1	7,362	273	17,682	582
รวม 2 จังหวัด		14,273	413	13,460	413	13,262	425	40,995	1,251	9,487	333	9,091	333	8,999	333	0	0	0	0	10	1	27,587	1,000	68,582	2,251

(ข้อมูลจากระบบ Data Management Center ณ วันที่ 10 พฤศจิกายน 2560)

จำนวนนักเรียนแยกรายอำเภอ

ที่	ชื่อโรงเรียน	อำเภอ	ตำบล	รวม ม.ต้น				รวม ม.ปลาย				รวมทั้งหมด			
				ชาย	หญิง	รวม	ห้อง	ชาย	หญิง	รวม	ห้อง	ชาย	หญิง	รวม	ห้อง
1	เบญจมาชอุทิศ	เมืองนครศรีธรรมราช	โพธิ์เสด็จ	692	786	1,478	42	619	803	1,422	36	1,311	1,589	2,900	78
2	กัลยาณิศร์ธรรมราช	เมืองนครศรีธรรมราช	คลัง	571	1,177	1,748	39	467	1,041	1,508	36	1,038	2,218	3,256	75
3	ปากพูน	เมืองนครศรีธรรมราช	ปากพูน	117	94	211	7	34	36	70	6	151	130	281	13
4	เมืองนครศรีธรรมราช	เมืองนครศรีธรรมราช	นาทราย	466	470	936	30	129	290	419	16	595	760	1,355	46
5	โยธินบำรุง	เมืองนครศรีธรรมราช	ปากพูน	764	580	1,344	36	212	414	626	21	976	994	1,970	57
6	ตรีนิมิตรวิทยา	เมืองนครศรีธรรมราช	บางจาก	56	41	97	5	14	13	27	3	70	54	124	8
7	ท่านครูคุณวโรภาสอุทิศ	เมืองนครศรีธรรมราช	ปากนคร	197	202	399	15	78	157	235	9	275	359	634	24
8	จุฬารณราชวิทยาลัย นศ.	เมืองนครศรีธรรมราช	บางจาก	130	158	288	12	179	252	431	18	309	410	719	30
รวมอำเภอเมืองนครศรีธรรมราช				2,993	3,508	6,501	186	1,732	3,006	4,738	145	4,725	6,514	11,239	331
1	สวนกุหลาบวิทยาลัย นศ.	ลานสกา	กำโลน	261	304	565	18	117	219	336	12	378	523	901	30
2	ขุนทะเลวิทยาคม	ลานสกา	ขุนทะเล	142	63	205	9	128	44	172	9	270	107	377	18
รวมอำเภอลานสกา				403	367	770	27	245	263	508	21	648	630	1,278	48
1	เฉลิมราชประชานุทิศ	พระพรหม	ช้างซ้าย	130	130	260	8	26	56	82	6	156	186	342	14
2	เตรียมอุดมศึกษาภาคใต้	พระพรหม	นาพรุ	0	0	0	0	377	937	1,314	33	377	937	1,314	33
3	พระพรหมพิทยานุสรณ์	พระพรหม	นาพรุ	83	111	194	8	15	61	76	6	98	172	270	14
รวมอำเภอพระพรหม				213	241	454	16	418	1,054	1,472	45	631	1,295	1,926	61

ที่	ชื่อโรงเรียน	อำเภอ	ตำบล	รวม ม.ต้น				รวม ม.ปลาย				รวมทั้งหมด			
				ชาย	หญิง	รวม	ห้อง	ชาย	หญิง	รวม	ห้อง	ชาย	หญิง	รวม	ห้อง
1	ทางพูนวิทยาคาร	เฉลิมพระเกียรติ	ทางพูน	141	115	256	8	34	53	87	3	175	168	343	11
2	เฉลิมพระเกียรติฯ นศ.	เฉลิมพระเกียรติ	สวนหลวง	300	385	685	21	130	223	353	10	430	608	1,038	31
รวมอำเภอเฉลิมพระเกียรติ				441	500	941	29	164	276	440	13	605	776	1,381	42
1	ฉวางรัชดาภิเษก	ฉวาง	ไสหรั้า	431	567	998	25	186	331	517	16	617	898	1,515	41
2	ละอวยพิทยานุสรณ์	ฉวาง	ละอวย	60	46	106	6	38	55	93	6	98	101	199	12
รวมอำเภอฉวาง				491	613	1,104	31	224	386	610	22	715	999	1,714	53
1	พิปูนสังฆรักษ์ประชาอุทิศ	พิปูน	เขาพระ	157	165	322	12	59	121	180	7	216	286	502	19
2	นางเอื้อยวิทยา	พิปูน	ควนกลาง	11	20	31	3	13	10	23	3	24	30	54	6
รวมอำเภอพิปูน				168	185	353	15	72	131	203	10	240	316	556	25
1	ทุ่งสง	ทุ่งสง	ถ้ำใหญ่	722	966	1,688	40	377	790	1,167	27	1,099	1,756	2,855	67
2	สตรีทุ่งสง	ทุ่งสง	ปากแพรก	433	739	1,172	30	313	708	1,021	27	746	1,447	2,193	57
3	ทุ่งสงวิทยา	ทุ่งสง	ควนกรด	269	267	536	17	127	242	369	12	396	509	905	29
4	ทุ่งสงสหประชาสรรค์	ทุ่งสง	เขาขาว	81	50	131	5	19	33	52	3	100	83	183	8
5	ก้างปลาวิทยาคม	ทุ่งสง	ที่วัง	226	236	462	13	66	99	165	6	292	335	627	19
รวมอำเภอทุ่งสง				1,731	2,258	3,989	105	902	1,872	2,774	75	2,633	4,130	6,763	180
1	นาบอน	นาบอน	แก้วแสน	212	251	463	14	128	210	338	12	340	461	801	26
รวมอำเภอนาบอน				212	251	463	14	128	210	338	12	340	461	801	26

ที่	ชื่อโรงเรียน	อำเภอ	ตำบล	รวม ม.ต้น				รวม ม.ปลาย				รวมทั้งหมด			
				ชาย	หญิง	รวม	ห้อง	ชาย	หญิง	รวม	ห้อง	ชาย	หญิง	รวม	ห้อง
1	ทุ่งใหญ่วิทยาคม	ทุ่งใหญ่	ท่ายาง	276	356	632	20	175	327	502	18	451	683	1,134	38
2	กรุงหยันวิทยาการ	ทุ่งใหญ่	กรุงหยัน	100	99	199	6	63	77	140	6	163	176	339	12
3	ทุ่งใหญ่เฉลิมราชอนุสรณ์ฯ	ทุ่งใหญ่	ทุ่งใหญ่	129	179	308	9	99	175	274	9	228	354	582	18
4	เสม็ดจวนวิทยาคม	ทุ่งใหญ่	กุแหระ	110	92	202	6	79	90	169	6	189	182	371	12
5	ทุ่งสังพิทยาคม	ทุ่งใหญ่	ทุ่งสัง	35	33	68	3	19	23	42	3	54	56	110	6
รวมอำเภอทุ่งใหญ่				650	759	1,409	44	435	692	1,127	42	1,085	1,451	2,536	86
1	บางขันวิทยา	บางขัน	บ้านลำนาว	329	388	717	20	149	260	409	12	478	648	1,126	32
2	วังหินวิทยาคม	บางขัน	วังหิน	44	59	103	3	17	39	56	6	61	98	159	9
รวมอำเภอบางขัน				373	447	820	23	166	299	465	18	539	746	1,285	41
1	ประสาธน์ราษฎร์บำรุง	ถ้ำพรหมรา	คลองเส	33	37	70	3	33	38	71	6	66	75	141	9
รวมอำเภอถ้ำพรหมรา				33	37	70	3	33	38	71	6	66	75	141	9
1	ข้างกลางประชานุกูล	ข้างกลาง	ข้างกลาง	126	173	299	9	65	145	210	7	191	318	509	16
รวมอำเภอข้างกลาง				126	173	299	9	65	145	210	7	191	318	509	16
1	เชียรใหญ่	เชียรใหญ่	แม่เจ้าอยู่หัว	325	403	728	27	119	243	362	15	444	646	1,090	42
2	วิเชียรประชาสรรค์	เชียรใหญ่	เชียรใหญ่	34	32	66	3	22	16	38	3	56	48	104	6
3	เชียรใหญ่สามัคคีวิทยา	เชียรใหญ่	เสื่อหึ่ง	37	45	82	3	16	32	48	5	53	77	130	8
5	ธัญญาวดีศึกษา	เชียรใหญ่	ไสหมาก	31	22	53	3	0	0	0	0	31	22	53	3
รวมอำเภอเชียรใหญ่				427	502	929	36	157	291	448	23	584	793	1,377	59

ที่	ชื่อโรงเรียน	อำเภอ	ตำบล	รวม ม.ต้น				รวม ม.ปลาย				รวมทั้งหมด			
				ชาย	หญิง	รวม	ห้อง	ชาย	หญิง	รวม	ห้อง	ชาย	หญิง	รวม	ห้อง
1	ชะอวด	ชะอวด	ชะอวด	367	373	740	26	206	348	554	26	573	721	1,294	52
2	ชะอวดวิทยาการ	ชะอวด	ชะอวด	368	436	804	24	177	285	462	20	545	721	1,266	44
3	เกาะขันธุ์ประชาภิบาล	ชะอวด	เกาะขันธุ์	40	43	83	4	0	0	0	0	40	43	83	4
4	ขอนหาดประชาสรรค์	ชะอวด	ขอนหาด	43	40	83	6	24	44	68	6	67	84	151	12
5	ชะอวดเคร่งธรรมวิทยา	ชะอวด	เคร่ง	74	72	146	6	30	57	87	6	104	129	233	12
รวมอำเภอชะอวด				892	964	1,856	66	437	734	1,171	58	1,329	1,698	3,027	124
1	ปากพนัง	ปากพนัง	ปากพนัง	672	846	1,518	37	279	544	823	23	951	1,390	2,341	60
2	โศภนคณาภรณ์	ปากพนัง	เกาะทวด	37	30	67	6	7	13	20	3	44	43	87	9
3	อินทร์ธานีวิทยาคม	ปากพนัง	ปากแพรก	51	29	80	3	8	3	11	3	59	32	91	6
7	สตรีปากพนัง	ปากพนัง	ปากพนัง	315	301	616	19	123	219	342	13	438	520	958	32
รวมอำเภอปากพนัง				1,075	1,206	2,281	65	417	779	1,196	42	1,492	1,985	3,477	107
1	ร่อนพิบูลย์เกียรติวสุนธราภิวัฒก์	ร่อนพิบูลย์	ร่อนพิบูลย์	343	395	738	25	150	259	409	12	493	654	1,147	37
2	คีรีราษฎร์พัฒนา	ร่อนพิบูลย์	หินตก	79	72	151	6	27	51	78	6	106	123	229	12
3	ควนเกยสุทธิวิทยา	ร่อนพิบูลย์	ควนเกย	75	51	126	6	41	34	75	3	116	85	201	9
4	เสาชิงวิทยา	ร่อนพิบูลย์	เสาชิง	85	87	172	7	39	59	98	6	124	146	270	13
5	ตระพังพิทยาคม	ร่อนพิบูลย์	ควนพัง	64	40	104	5	13	17	30	3	77	57	134	8
รวมอำเภอร่อนพิบูลย์				646	645	1,291	49	270	420	690	30	916	1,065	1,981	79

ข้อมูลสารสนเทศทางการศึกษา ปีการศึกษา 2560

ที่	ชื่อโรงเรียน	อำเภอ	ตำบล	รวม ม.ต้น				รวม ม.ปลาย				รวมทั้งหมด			
				ชาย	หญิง	รวม	ห้อง	ชาย	หญิง	รวม	ห้อง	ชาย	หญิง	รวม	ห้อง
1	หัวไทรบำรุงราษฎร์	หัวไทร	หัวไทร	426	498	924	25	149	255	404	18	575	753	1,328	43
2	แหลมราษฎร์บำรุง	หัวไทร	ควนชะลิก	84	77	161	6	30	51	81	3	114	128	242	9
3	นพคุณประชาสรรค์	หัวไทร	บางนบ	49	46	95	4	31	50	81	6	80	96	176	10
4	ทรายขาววิทยา	หัวไทร	ทรายขาว	115	111	226	7	22	61	83	6	137	172	309	13
5	เขาพังไกร	หัวไทร	เขาพังไกร	58	57	115	6	31	19	50	6	89	76	165	12
รวมอำเภอหัวไทร				732	789	1,521	48	263	436	699	39	995	1,225	2,220	87
1	มัธยมศึกษาจุฬารักษ์	จุฬารักษ์	นาหมอบุญ	99	116	215	9	54	108	162	8	153	224	377	17
รวมอำเภอจุฬารักษ์				99	116	215	9	54	108	162	8	153	224	377	17
1	พรหมคีรีพิทยาคม	พรหมคีรี	ทอนหงส์	342	424	766	24	152	300	452	15	494	724	1,218	39
2	บ้านเกาะวิทยา	พรหมคีรี	อินคีรี	45	44	89	6	9	22	31	6	54	66	120	12
รวมอำเภอพรหมคีรี				387	468	855	30	161	322	483	21	548	790	1,338	51
1	ท่าศาลาประสิทธิ์ศึกษา	ท่าศาลา	ท่าศาลา	603	778	1,381	37	215	483	698	21	818	1,261	2,079	58
2	โมคคานประชาสรรค์	ท่าศาลา	โมคคาน	49	59	108	6	31	53	84	3	80	112	192	9
3	สระแก้วรัตนวิทย์	ท่าศาลา	สระแก้ว	166	96	262	8	48	60	108	6	214	156	370	14
รวมอำเภอท่าศาลา				818	933	1,751	51	294	596	890	30	1,112	1,529	2,641	81
1	สิชลคุณาธารวิทยา	สิชล	ทุ่งปรัง	407	547	954	28	132	347	479	18	539	894	1,433	46
2	ฉลองรัฐราษฎร์อุทิศ	สิชล	ฉลอง	104	87	191	6	61	62	123	6	165	149	314	12
3	สิชลประชาสรรค์	สิชล	ทุ่งใส	317	273	590	18	96	195	291	9	413	468	881	27
4	เทพราชพิทยาสรรค์	สิชล	เทพราช	32	16	48	3	14	13	27	3	46	29	75	6
รวมอำเภอสิชล				860	923	1,783	55	303	617	920	36	1,163	1,540	2,703	91

ที่	ชื่อโรงเรียน	อำเภอ	ตำบล	รวม ม.ต้น				รวม ม.ปลาย				รวมทั้งหมด			
				ชาย	หญิง	รวม	ห้อง	ชาย	หญิง	รวม	ห้อง	ชาย	หญิง	รวม	ห้อง
1	ขอนแก่นพิทยาศาสตร์	ขอนแก่น	ขอนแก่น	218	195	413	12	108	173	281	9	326	368	694	21
2	ทองเนี่ยนคณาภิบาล	ขอนแก่น	ทองเนี่ยน	22	29	51	3	17	32	49	3	39	61	100	6
รวมอำเภอขอนแก่น				240	224	464	15	125	205	330	12	365	429	794	27
1	คงคาประชารักษ์	นบพิตำ	กะหรอ	137	99	236	7	49	43	92	3	186	142	328	10
2	นบพิตำวิทยา	นบพิตำ	นบพิตำ	154	166	320	9	75	113	188	9	229	279	508	18
รวมอำเภอนบพิตำ				291	265	556	16	124	156	280	12	415	421	836	28
รวมจังหวัดนครศรีธรรมราช				14,301	16,374	30,675	942	7,189	13,036	20,225	727	21,490	29,410	50,900	1,669
1	พัทลุง	เมืองพัทลุง	คูหาสวรรค์	799	961	1,760	39	683	984	1,667	40	1,482	1,945	3,427	79
2	พัทลุงพิทยาคม	เมืองพัทลุง	ควนมะพร้าว	376	340	716	21	158	284	442	15	534	624	1,158	36
3	พรหมพิมิตรชัยบุรี	เมืองพัทลุง	ชัยบุรี	54	31	85	3	14	3	17	3	68	34	102	6
4	ประภัสสรรังสิต	เมืองพัทลุง	นาท่อม	188	162	350	13	102	134	236	11	290	296	586	24
5	วชิรธรรมสถิต	เมืองพัทลุง	ตำนาน	80	40	120	6	26	20	46	5	106	60	166	11
6	สตรีพัทลุง	เมืองพัทลุง	คูหาสวรรค์	473	1,006	1,479	33	403	1,040	1,443	39	876	2,046	2,922	72
รวมอำเภอเมืองพัทลุง				1,970	2,540	4,510	115	1,386	2,465	3,851	113	3,356	5,005	8,361	228
1	งหราพิชากร	งหรา	คลองทรายขาว	95	106	201	6	71	143	214	7	166	249	415	13
2	ชะรัดขลุ่ยถัมภ์	งหรา	สมหวัง	46	45	91	3	35	29	64	5	81	74	155	8
รวมอำเภองงหรา				141	151	292	9	106	172	278	12	247	323	570	21

ที่	ชื่อโรงเรียน	อำเภอ	ตำบล	รวม ม.ต้น				รวม ม.ปลาย				รวมทั้งหมด			
				ชาย	หญิง	รวม	ห้อง	ชาย	หญิง	รวม	ห้อง	ชาย	หญิง	รวม	ห้อง
1	ประชาบำรุง	ตะโหมด	ตะโหมด	74	85	159	6	23	49	72	5	97	134	231	11
2	ตะโหมด	ตะโหมด	แม่ขรี	459	570	1,029	27	228	450	678	18	687	1,020	1,707	45
รวมอำเภอตะโหมด				533	655	1,188	33	251	499	750	23	784	1,154	1,938	56
1	ควนขนุน	ควนขนุน	โตนดด้วน	318	306	624	18	152	218	370	12	470	524	994	30
2	พนางตุง	ควนขนุน	พนางตุง	68	99	167	6	21	37	58	5	89	136	225	11
3	ดอนศาลานำวิทยา	ควนขนุน	มะกอกเหนือ	44	40	84	3	12	20	32	3	56	60	116	6
4	ปัญญาวุธ	ควนขนุน	แพรกหา	72	42	114	6	35	46	81	6	107	88	195	12
5	นาขยาดวิทยาคาร	ควนขนุน	นาขยาด	36	14	50	3	8	8	16	3	44	22	66	6
6	อุดมวิทยายน	ควนขนุน	ปันแต	80	62	142	6	42	38	80	6	122	100	222	12
รวมอำเภอควนขนุน				618	563	1,181	42	270	367	637	35	888	930	1,818	77
1	ควนพระสาครินทร์	ปากพะยูน	ฝาละมี	74	61	135	6	17	27	44	6	91	88	179	12
2	ปากพะยูนพิทยาคาร	ปากพะยูน	ดอนประคู้	165	189	354	12	112	156	268	11	277	345	622	23
3	หารเทารังสีประชาสรรค์	ปากพะยูน	หารเทา	294	351	645	21	134	242	376	15	428	593	1,021	36
รวมอำเภอปากพะยูน				533	601	1,134	39	263	425	688	32	796	1,026	1,822	71
1	ศรีบรรพตพิทยาคม	ศรีบรรพต	เขาย่า	93	69	162	6	24	49	73	6	117	118	235	12
2	ตะแพนพิทยา	ศรีบรรพต	ตะแพน	22	20	42	3	13	6	19	3	35	26	61	6
รวมอำเภอศรีบรรพต				115	89	204	9	37	55	92	9	152	144	296	18
1	ป่าบอนพิทยาคม	ป่าบอน	วังใหม่	74	64	138	6	21	46	67	6	95	110	205	12
รวมอำเภอป่าบอน				74	64	138	6	21	46	67	6	95	110	205	12

ที่	ชื่อโรงเรียน	อำเภอ	ตำบล	รวม ม.ต้น				รวม ม.ปลาย				รวมทั้งหมด			
				ชาย	หญิง	รวม	ห้อง	ชาย	หญิง	รวม	ห้อง	ชาย	หญิง	รวม	ห้อง
1	บางแก้วพิทยาคม	บางแก้ว	โคกสัก	185	163	348	12	52	138	190	7	237	301	538	19
รวมอำเภอบางแก้ว				185	163	348	12	52	138	190	7	237	301	538	19
1	ป่าพะยอมพิทยาคม	ป่าพะยอม	บ้านพร้าว	227	257	484	14	119	220	339	15	346	477	823	29
2	นิคมควนขนุนวิทยา	ป่าพะยอม	ลานข่อย	104	123	227	9	71	65	136	6	175	188	363	15
รวมอำเภอป่าพะยอม				331	380	711	23	190	285	475	21	521	665	1,186	44
1	เขาชัยสน	เขาชัยสน	เขาชัยสน	256	238	494	15	105	159	264	9	361	397	758	24
2	ห่านโพธิ์พิทยาคม	เขาชัยสน	ห่านโพธิ์	70	50	120	6	25	45	70	6	95	95	190	12
รวมอำเภอเขาชัยสน				326	288	614	21	130	204	334	15	456	492	948	36
รวมจังหวัดพัทลุง				4,826	5,114	9,609	286	2,516	4,371	6,887	252	7,011	9,485	16,496	538
รวม 2 จังหวัด				19,127	21,868	40,995	1,251	9,895	17,692	27,587	1,000	29,022	39,560	68,582	2,251

(ข้อมูลจากระบบ Data Management Center ณ วันที่ 10 พฤศจิกายน 2560)

จำนวนนักเรียนแยกชั้นและขนาด จังหวัดนครศรีธรรมราช

ที่	ชื่อโรงเรียน	ม.1	ม.2	ม.3	รวม ม.ต้น	ม.4	ม.5	ม.6	ปวช.1	ปวช.2	ปวช.3	รวม ม.ปลาย	รวมทั้งหมด
นักเรียน 1 - 499 คน													
1	ธัญญาวดีศึกษา	18	11	24	53	0	0	0	0	0	0	0	53
2	นางเอื้อยวิทยา	19	4	8	31	7	5	11	0	0	0	23	54
3	เทพราชพิทยาสรรค์	24	9	15	48	18	8	1	0	0	0	27	75
4	เกาะจันทร์ประชาภิบาล	20	32	31	83	0	0	0	0	0	0	0	83
5	โสภณคณาภรณ์	25	20	22	67	13	5	2	0	0	0	20	87
6	อินทร์ธานีวิทยาคม	30	27	23	80	5	1	5	0	0	0	11	91
7	ทองเนียนคณาภิบาล	15	18	18	51	17	16	16	0	0	0	49	100
8	วิเชียรประชาสรรค์	21	22	23	66	12	16	10	0	0	0	38	104
9	ทุ่งสังพิทยาคม	32	21	15	68	15	8	19	0	0	0	42	110
10	บ้านเกาะวิทยา	25	30	34	89	10	10	11	0	0	0	31	120
11	ตรีนิมิตรวิทยา	35	23	39	97	19	1	7	0	0	0	27	124
12	เขียร์ใหญ่สามัคคีวิทยา	21	35	26	82	17	19	12	0	0	0	48	130
13	ตระพังพิทยาคม	50	38	16	104	17	13	0	0	0	0	30	134
14	ประสาธน์ราษฎร์บำรุง	18	25	27	70	18	28	25	0	0	0	71	141
15	ขอนหาดประชาสรรค์	26	29	28	83	18	26	24	0	0	0	68	151

ที่	ชื่อโรงเรียน	ม.1	ม.2	ม.3	รวม ม.ต้น	ม.4	ม.5	ม.6	ปวช.1	ปวช.2	ปวช.3	รวม ม.ปลาย	รวมทั้งหมด
นักเรียน 1 - 499 คน													
16	วังหินวิทยาคม	37	34	32	103	26	14	16	0	0	0	56	159
17	เขาพังไกร	38	43	34	115	11	21	18	0	0	0	50	165
18	นพคุณประชาสรรค์	31	23	41	95	20	34	27	0	0	0	81	176
19	ทุ่งสงสหประชาสรรค์	50	55	26	131	23	9	20	0	0	0	52	183
20	โมคลานประชาสรรค์	23	36	49	108	29	23	32	0	0	0	84	192
21	ละอายพิทยานุสรณ์	35	37	34	106	38	28	27	0	0	0	93	199
22	ควนเกษสุทธิวิทยา	41	45	40	126	24	22	29	0	0	0	75	201
23	คีรีราษฎร์พัฒนา	60	48	43	151	31	26	21	0	0	0	78	229
24	ชะอวดเคร่งธรรมวิทยา	35	63	48	146	23	29	35	0	0	0	87	233
25	แหลมราษฎร์บำรุง	49	56	56	161	28	24	29	0	0	0	81	242
26	พระพรหมพิทยานุสรณ์	74	68	52	194	12	40	24	0	0	0	76	270
27	เสาชิงวิทยา	77	48	47	172	39	39	20	0	0	0	98	270
28	ปากพูน	62	85	64	211	19	27	24	0	0	0	70	281
29	ทรายขาววิทยา	71	74	81	226	19	27	37	0	0	0	83	309
30	ฉลองรัฐราษฎร์อุทิศ	66	57	68	191	48	37	38	0	0	0	123	314
31	คงคาประชารักษ์	74	72	90	236	35	25	32	0	0	0	92	328
32	กรุงหยันวิทยาคาร	65	82	52	199	50	49	41	0	0	0	140	339

ที่	ชื่อโรงเรียน	ม.1	ม.2	ม.3	รวม ม.ต้น	ม.4	ม.5	ม.6	ปวช.1	ปวช.2	ปวช.3	รวม ม.ปลาย	รวมทั้งหมด
นักเรียน 1 - 499 คน													
33	เฉลิมราชประชาอุทิศ	103	63	94	260	27	25	30	0	0	0	82	342
34	ทางพูนวิทยาการ	112	96	48	256	35	34	18	0	0	0	87	343
35	สระแก้วรัตนวิทย์	78	94	90	262	40	35	33	0	0	0	108	370
36	เสม็ดจวนวิทยาคม	68	59	75	202	63	58	48	0	0	0	169	371
37	ขุนทะเลวิทยาคม	18	34	153	205	11	25	136	0	0	0	172	377
38	มัธยมศึกษาจุฬาภรณ์	69	66	80	215	65	50	47	0	0	0	162	377
นักเรียน 500- 1,499 คน													
1	พิปูนสังฆรักษ์ประชาอุทิศ	120	113	89	322	65	46	69	0	0	0	180	502
2	นบพิตวิทยา	109	117	94	320	73	66	49	0	0	0	188	508
3	ช้างกลางประชานุกูล	102	82	115	299	73	76	61	0	0	0	210	509
4	ทุ่งใหญ่เฉลิมราชอนุสรณ์ฯ	109	108	91	308	99	78	97	0	0	0	274	582
5	ก้างปลาวิทยาคม	136	155	171	462	66	57	42	0	0	0	165	627
6	ท่านครุฑาณวโรภาสอุทิศ	124	129	146	399	80	89	66	0	0	0	235	634
7	ขนอมพิทยา	137	130	146	413	86	96	99	0	0	0	281	694
8	จุฬาภรณ์ราชวิทยาลัย น.ศ.	96	96	96	288	144	145	142	0	0	0	431	719
9	นาบอน	171	156	136	463	135	105	98	0	0	0	338	801

ที่	ชื่อโรงเรียน	ม.1	ม.2	ม.3	รวม ม.ต้น	ม.4	ม.5	ม.6	ปวช.1	ปวช.2	ปวช.3	รวม ม.ปลาย	รวมทั้งหมด
นักเรียน 500- 1,499 คน													
10	สิชลประชาสรรค์	223	184	183	590	99	96	96	0	0	0	291	881
11	สวนกุหลาบวิทยาลัย นศ.	209	174	182	565	131	113	92	0	0	0	336	901
12	ทุ่งสงวิทยา	214	156	166	536	155	135	79	0	0	0	369	905
13	สตรีปากพ่อง	263	156	197	616	108	98	136	0	0	0	342	958
14	เฉลิมพระเกียรติฯ นศ.	225	214	246	685	120	113	120	0	0	0	353	1,038
15	เชียรใหญ่	231	251	246	728	139	89	134	0	0	0	362	1,090
16	บางขันวิทยา	275	227	215	717	157	123	129	0	0	0	409	1,126
17	ทุ่งใหญ่วิทยาคม	247	195	190	632	210	160	132	0	0	0	502	1,134
18	ร่อนพิบูลย์เกียรติวสุนธราภิวัฒก์	269	235	234	738	152	122	135	0	0	0	409	1,147
19	พรหมคีรีพิทยาคม	245	278	243	766	155	152	145	0	0	0	452	1,218
20	ชะอวดวิทยาคาร	289	271	244	804	163	161	138	0	0	0	462	1,266
21	ชะอวด	290	233	217	740	178	186	190	0	0	0	554	1,294
22	เตรียมอุดมศึกษาภาคใต้	0	0	0	0	435	440	439	0	0	0	1314	1,314
23	หัวไทรบำรุงราษฎร์	358	307	259	924	139	167	98	0	0	0	404	1,328
24	เมืองนครศรีธรรมราช	322	295	319	936	141	124	154	0	0	0	419	1,355
25	สิชลคุณาธารวิทยา	324	323	307	954	140	168	171	0	0	0	479	1,433

ที่	ชื่อโรงเรียน	ม.1	ม.2	ม.3	รวม ม.ต้น	ม.4	ม.5	ม.6	ปวช.1	ปวช.2	ปวช.3	รวม ม.ปลาย	รวมทั้งหมด
นักเรียน 1,500 - 2,499													
1	ฉวางรัชดาภิเษก	375	330	293	998	175	183	159	0	0	0	517	1,515
2	โยธินบำรุง	493	465	386	1,344	240	213	173	0	0	0	626	1,970
3	ท่าศาลาประสิทธิ์ศึกษา	493	447	441	1,381	225	220	253	0	0	0	698	2,079
4	สตรีทุ่งสง	413	379	380	1,172	349	334	338	0	0	0	1,021	2,193
5	ปากพนัง	481	515	522	1,518	281	284	258	0	0	0	823	2,341
นักเรียน ≥ 2,500													
1	ทุ่งสง	557	536	595	1,688	395	388	384	0	0	0	1,167	2,855
2	เบญจมาราชูทิศ	482	482	514	1,478	478	452	492	0	0	0	1,422	2,900
3	กัลยาณิศรีธรรมราช	585	584	579	1,748	508	500	500	0	0	0	1,508	3,256
		10,682	10,005	9,988	30,675	6,996	6,636	6,593	0	0	0	20,225	50,900

จำนวนนักเรียนแยกชั้นและขนาด จังหวัดพัทลุง

	ชื่อโรงเรียน	ม.1	ม.2	ม.3	รวม ม.ต้น	ม.4	ม.5	ม.6	ปวช.1	ปวช.2	ปวช.3	รวม ม.ปลาย	รวมทั้งหมด
นักเรียน 1 - 499 คน													
1	ตะพานพิทยา	20	6	16	42	7	7	5	0	0	0	19	61
2	นาขยาดวิทยาการ	22	14	14	50	4	5	7	0	0	0	16	66
3	พรหมพินิตชัยบุรี	32	26	27	85	5	8	4	0	0	0	17	102

	ชื่อโรงเรียน	ม.1	ม.2	ม.3	รวม ม.ต้น	ม.4	ม.5	ม.6	ปวช.1	ปวช.2	ปวช.3	รวม ม.ปลาย	รวมทั้งหมด
นักเรียน 1 - 499 คน													
4	ดอนศาลานำวิทยา	31	32	21	84	18	7	7	0	0	0	32	116
5	ชะรัดชนูปถัมภ์	32	32	27	91	26	18	20	0	0	0	64	155
6	วชิรธรรมสถิต	44	36	40	120	12	14	20	0	0	0	46	166
7	ควนพระสาครินทร์	52	44	39	135	6	23	15	0	0	0	44	179
8	ห่านโพธิ์พิทยาคม	44	49	27	120	22	24	24	0	0	0	70	190
9	ปัญญาวุธ	34	43	37	114	25	35	21	0	0	0	81	195
10	ป่าบอนพิทยาคม	56	47	35	138	23	30	14	0	0	0	67	205
11	อุดมวิทยายน	40	52	50	142	22	26	32	0	0	0	80	222
12	พนางตุง	65	52	50	167	12	24	22	0	0	0	58	225
13	ประชาบำรุง	64	48	47	159	39	20	13	0	0	0	72	231
14	ศรีบรรพตพิทยาคม	52	56	54	162	23	23	27	0	0	0	73	235
15	นิคมควนขนุนวิทยา	68	85	74	227	50	50	36	0	0	0	136	363
16	งทราพิซากร	65	75	61	201	99	67	48	0	0	0	214	415
นักเรียน 500 - 1,499													
1	บางแก้วพิทยาคม	136	115	97	348	75	57	58	0	0	0	190	538
2	ประภัสสรรังสิต	110	111	129	350	59	80	97	0	0	0	236	586
3	ปากพะยูนพิทยาคาร	114	128	112	354	93	96	79	0	0	0	268	622

	ชื่อโรงเรียน	ม.1	ม.2	ม.3	รวม ม.ต้น	ม.4	ม.5	ม.6	ปวช.1	ปวช.2	ปวช.3	รวม ม.ปลาย	รวมทั้งหมด
นักเรียน 500 - 1,499													
4	เขาย้ายสน	181	164	149	494	100	81	83	0	0	0	264	758
5	ป่าพะยอมพิทยาคม	180	169	135	484	102	130	107	0	0	0	339	823
6	ควนขนุน	220	193	211	624	100	125	145	0	0	0	370	994
7	ทหารเวรังสี่ประชาสรรค์	243	218	184	645	151	106	109	0	0	10	376	1,021
8	พัทลุงพิทยาคม	240	233	243	716	136	145	161	0	0	0	442	1,158
นักเรียน 1,500 - 2,499													
25	ตะโหมด	356	356	317	1,029	235	226	217	0	0	0	678	1,707
นักเรียน ≥ 2,500													
26	สตรีพัทลุง	500	495	484	1,479	479	486	478	0	0	0	1,443	2,922
27	พัทลุง	590	576	594	1,760	568	542	557	0	0	0	1,667	3,427
รวมพัทลุง		3,591	3,455	3,274	10,320	2,491	2,455	2,406	0	0	10	7,362	17,682
รวม 2 จังหวัด		14,273	13,460	13,262	40,995	9,487	9,091	8,999	0	0	10	27,587	68,582

(ข้อมูลจากระบบ Data Management Center ณ วันที่ 10 พฤศจิกายน 2560)

จำนวนนักเรียนเปรียบเทียบระหว่าง 10 มิถุนายน 2560 กับ 10 พฤศจิกายน 2560

ที่	ชื่อโรงเรียน	10-มิ.ย.-60				10-พ.ย.-60				จำนวน นักเรียน เพิ่ม+/ลด-	จำนวน ห้องเรียน เพิ่ม+/ลด-
		รวมทั้งหมด				รวมทั้งหมด					
		ชาย	หญิง	รวม	ห้อง	ชาย	หญิง	รวม	ห้อง		
1	เบญจมาชูทิศ	1,310	1,591	2,901	78	1,311	1,589	2,900	78	-1	0
2	กัลยาณิศรธรรมราช	1,038	2,222	3,260	75	1,038	2,218	3,256	75	-4	0
3	ปากพูน	150	130	280	13	151	130	281	13	+1	0
4	เมืองนครศรีธรรมราช	583	755	1,338	46	595	760	1,355	46	+17	0
5	โยธินบำรุง	1,014	1,008	2,022	57	976	994	1,970	57	-52	0
6	ตรีนิมิตรวิทยา	71	54	125	8	70	54	124	8	-1	0
7	ท่านครุญานวโรภาสอุทิศ	275	361	636	24	275	359	634	24	-2	0
8	จุฬารณราชวิทยาลัย นศ.	309	410	719	30	309	410	719	30	0	0
9	สวนกุหลาบวิทยาลัย นศ.	392	535	927	30	378	523	901	30	-26	0
10	ขุนทะเลวิทยาคม	262	105	367	18	270	107	377	18	+10	0
11	เฉลิมราชประชาอุทิศ	160	184	344	14	156	186	342	14	-2	0
12	เตรียมอุดมศึกษาภาคใต้	386	940	1,326	33	377	937	1,314	33	-12	0
13	พระพรหมพิทยานุสรณ์	99	172	271	14	98	172	270	14	-1	0
14	ทางพูนวิทยาการ	173	167	340	11	175	168	343	11	+3	0
15	เฉลิมพระเกียรติฯ นศ.	431	613	1,044	31	430	608	1,038	31	-6	0
16	ฉวางรัชดาภิเษก	628	913	1,541	41	617	898	1,515	41	-26	0
17	ละอวยพิทยานุสรณ์	99	101	200	12	98	101	199	12	-1	0
18	พิปูนสังฆรักษ์ประชาอุทิศ	222	291	513	19	216	286	502	19	-11	0
19	นางเอื้อยวิทยา	26	29	55	6	24	30	54	6	-1	0
20	ทุ่งสง	1,105	1,763	2,868	67	1,099	1,756	2,855	67	-13	0
21	สตรีทุ่งสง	752	1,454	2,206	57	746	1,447	2,193	57	-13	0
22	ทุ่งสงวิทยา	397	510	907	29	396	509	905	29	-2	0
23	ทุ่งสงสหประชาสรรค์	107	84	191	8	100	83	183	8	-8	0
24	ก้างปลาวิทยาคม	310	343	653	19	292	335	627	19	-26	0
25	นาบอน	344	461	805	26	340	461	801	26	-4	0
26	ทุ่งใหญ่วิทยาคม	457	689	1,146	38	451	683	1,134	38	-12	0
27	กรู้งหยันวิทยาการ	164	176	340	12	163	176	339	12	-1	0
28	ทุ่งใหญ่เฉลิมราชอนุสรณ์ฯ	242	370	612	18	228	354	582	18	-30	0

ข้อมูลสารสนเทศทางการศึกษา ปีการศึกษา 2560

ที่	ชื่อโรงเรียน	10-ม.ย.-60				10-พ.ย.-60				จำนวน นักเรียน เพิ่ม+/ ลด-	จำนวน ห้องเรียน เพิ่ม+/ ลด-
		รวมทั้งหมด				รวมทั้งหมด					
		ชาย	หญิง	รวม	ห้อง	ชาย	หญิง	รวม	ห้อง		
29	เสม็ดจวนวิทยาคม	185	178	363	12	189	182	371	12	+8	0
30	ทุ่งสังพิทยาคม	60	58	118	6	54	56	110	6	-8	0
31	บางขันวิทยา	487	662	1,149	32	478	648	1,126	32	-23	0
32	วังหินวิทยาคม	64	102	166	9	61	98	159	9	-7	0
33	ประสารราษฎร์บำรุง	66	76	142	9	66	75	141	9	-1	0
34	ช่างกลางประชานุกุล	192	319	511	16	191	318	509	16	-2	0
35	เชียรใหญ่	442	646	1,088	42	444	646	1,090	42	+2	0
36	วิเชียรประชาสรรค์	53	48	101	6	56	48	104	6	+3	0
37	เชียรใหญ่สามัคคีวิทยา	56	78	134	8	53	77	130	8	-4	0
38	ธัญญาดีศึกษา	31	23	54	3	31	22	53	3	-1	0
39	ชะอวด	578	723	1,301	52	573	721	1,294	52	-7	0
40	ชะอวดวิทยาคาร	542	727	1,269	44	545	721	1,266	44	-3	0
41	เกาะขันธุ์ประชาภิบาล	43	44	87	4	40	43	83	4	-4	0
42	ขอนหาดประชาสรรค์	66	83	149	12	67	84	151	12	+2	0
43	ชะอวดเคร่งธรรมวิทยา	104	130	234	12	104	129	233	12	-1	0
44	ปากพนัง	962	1,399	2,361	60	951	1,390	2,341	60	-20	0
45	โคกนคณาภรณ์	44	44	88	9	44	43	87	9	-1	0
46	อินทร์ธานีวิทยาคม	57	30	87	6	59	32	91	6	+4	0
47	สตรีปากพนัง	453	525	978	32	438	520	958	32	-20	0
48	ร่อนพิบูลย์เกียรติวสุนธราภิวัฒ	494	661	1,155	37	493	654	1,147	37	-8	0
49	คีรีราษฎร์พัฒนา	105	127	232	12	106	123	229	12	-3	0
50	ควนเกษสุทวิทยา	117	84	201	9	116	85	201	9	0	0
51	เสาชงวิทยา	126	148	274	13	124	146	270	13	-4	0
52	ตระพังพิทยาคม	75	58	133	8	77	57	134	8	+1	0
53	หัวไทรราษฎร์ราษฎร์	581	764	1,345	43	575	753	1,328	43	-17	0
54	แหลมราษฎร์ราษฎร์	115	130	245	9	114	128	242	9	-3	0
55	นพคุณประชาสรรค์	79	97	176	10	80	96	176	10	0	0
56	ทรายขาววิทยา	146	179	325	13	137	172	309	13	-16	0
57	เขาพังไกร	97	79	176	12	89	76	165	12	-11	0
58	มัธยมศึกษาจุฬารักษ์	142	214	356	17	153	224	377	17	+21	0

ที่	ชื่อโรงเรียน	10-ม.ย.-60				10-พ.ย.-60				จำนวน นักเรียน เพิ่ม+/ ลด-	จำนวน ห้องเรียน เพิ่ม+/ ลด-
		รวมทั้งหมด				รวมทั้งหมด					
		ชาย	หญิง	รวม	ห้อง	ชาย	หญิง	รวม	ห้อง		
59	พรหมคีรีพิทยาคม	500	732	1,232	39	494	724	1,218	39	-14	0
60	บ้านเกาะวิทยา	54	66	120	12	54	66	120	12	0	0
61	ท่าศาลาประสิทธิ์ศึกษา	824	1,265	2,089	58	818	1,261	2,079	58	-10	0
62	โมคลานประชาสรรค์	79	113	192	9	80	112	192	9	0	0
63	สระแก้วรัตนวิทย์	215	159	374	14	214	156	370	14	-4	0
64	ลิขลคุณาธารวิทยา	556	898	1,454	46	539	894	1,433	46	-21	0
65	ฉลองรัฐราษฎร์อุทิศ	164	148	312	12	165	149	314	12	+2	0
66	ลิขลประชาสรรค์	416	469	885	27	413	468	881	27	-4	0
67	เทพราชพิทยาสรรค์	46	29	75	6	46	29	75	6	0	0
68	ขนอมพิทยา	325	368	693	21	326	368	694	21	+1	0
69	ท้องเนียนคณาภิบาล	40	61	101	6	39	61	100	6	-1	0
70	คงคาประชารักษ์	186	143	329	11	186	142	328	10	-1	-1
71	นบพิตวิทยา	231	278	509	18	229	279	508	18	-1	0
72	พัทลุง	1,491	1,950	3,441	79	1,482	1,945	3,427	79	-14	0
73	พัทลุงพิทยาคม	535	621	1,156	36	534	624	1,158	36	+2	0
74	พรหมพินิตชัยบุรี	69	34	103	6	68	34	102	6	-1	0
75	ประภัสสรรังสิต	302	301	603	24	290	296	586	24	-17	0
76	วชิรธรรมสถิต	105	59	164	11	106	60	166	11	+2	0
77	สตรีพัทลุง	879	2,045	2,924	72	876	2,046	2,922	72	-2	0
78	งหราพิชากร	182	254	436	13	166	249	415	13	-21	0
79	ชะรัดชนูปถัมภ์	82	74	156	8	81	74	155	8	-1	0
80	ห่านโพธิ์พิทยาคม	98	97	195	12	95	95	190	12	-5	0
81	ประชาบำรุง	101	131	232	11	97	134	231	11	-1	0
82	ตะโหมด	715	1,029	1,744	45	687	1,020	1,707	45	-37	0
83	ควนขนุน	474	528	1,002	30	470	524	994	30	-8	0
84	พนางตุง	88	140	228	11	89	136	225	11	-3	0
85	ดอนศาลานำวิทยา	57	62	119	6	56	60	116	6	-3	0
86	ปัญญาวุธ	115	88	203	12	107	88	195	12	-8	0
87	ควนพระสาครินทร์	94	90	184	12	91	88	179	12	-5	0
88	ปากพะยูนพิทยาคาร	279	345	624	23	277	345	622	23	-2	0

ที่	ชื่อโรงเรียน	10-มิ.ย.-60				10-พ.ย.-60				จำนวน นักเรียน เพิ่ม+/ ลด-	จำนวน ห้องเรียน เพิ่ม+/ ลด-
		รวมทั้งหมด				รวมทั้งหมด					
		ชาย	หญิง	รวม	ห้อง	ชาย	หญิง	รวม	ห้อง		
89	ทหารเรือรังสิตประชาสรรค์	434	594	1,028	36	428	593	1,021	36	-7	0
90	ศรีบรรพตพิทยาคม	118	118	236	12	117	118	235	12	-1	0
91	ตะพานพิทยา	34	25	59	6	35	26	61	6	+2	0
92	ป่าบอนพิทยาคม	104	113	217	12	95	110	205	12	-12	0
93	บางแก้วพิทยาคม	261	305	566	19	237	301	538	19	-28	0
94	ป่าพะยอมพิทยาคม	354	477	831	29	346	477	823	29	-8	0
95	นิคมควนขนุนวิทยา	173	189	362	15	175	188	363	15	+1	0
96	เขาชัยสน	363	399	762	24	361	397	758	24	-4	0
97	นาขยาดวิทยาคาร	44	22	66	6	44	22	66	6	0	0
98	อุดมวิทย์ายน	123	98	221	12	122	100	222	12	+1	0
รวม 2 จังหวัด		753,047	39,784	69,162	2,252	95,712	39,560	68,582	2,251	-580	-1

หมายเหตุ ใช้ข้อมูล 10 พฤศจิกายน 2560 เป็นตัวตั้ง ลบด้วยข้อมูล 10 พฤศจิกายน 2559

จำนวนนักเรียนแยกตามประเภทความพิการรายจังหวัดและรายโรง

ที่	ชื่อโรงเรียน	ประเภทความพิการ : จังหวัดนครศรีธรรมราช																								รวม
		บกพร่องทางการมองเห็น				บกพร่องทางการได้ยิน				บกพร่องทางสติปัญญา	บกพร่องร่างกายหรือการเคลื่อนไหวหรือสุขภาพ	บกพร่องทางการเรียนรู้	บกพร่องทางการพูดและภาษา	บกพร่องทางพฤติกรรมหรืออารมณ์	ออทิสติก	ความพิการซ้อน	ไม่ระบุประเภท									
		บอด		เลือนราง		หูหนวก		หูตึง																		
		ช	ญ	ช	ญ	ช	ญ	ช	ญ	ช	ญ	ช	ญ	ช	ญ	ช	ญ	ช	ญ	ช	ญ	ช	ญ	ช	ญ	
1	กรุงหยันวิทยาการ	0	0	0	0	0	0	0	0	2	6	0	0	16	11	0	0	0	0	0	0	0	0	0	0	35
2	กัลยาณิศร์ธรรมราช	0	0	0	0	0	0	0	0	0	0	0	1	0	0	0	0	0	0	0	0	0	0	0	0	1
3	ขุนทะเลวิทยาคม	0	0	0	0	0	0	0	0	1	1	0	0	3	1	0	0	0	0	0	0	0	0	0	0	6
4	ควนเกษสุทธิวิทยา	0	0	0	0	0	0	0	0	0	1	0	0	7	1	0	0	1	0	0	0	0	0	0	0	10
5	คีรีราษฎร์พัฒนา	0	0	0	0	0	0	0	0	1	1	0	1	7	3	0	0	0	0	0	0	0	0	0	0	13
6	ฉลองรัฐราษฎร์อุทิศ	0	0	0	0	0	0	0	0	1	0	4	2	4	0	0	0	0	0	0	0	0	0	0	0	11
7	ฉวางรัชดาภิเษก	0	1	0	1	1	0	0	0	0	0	2	0	0	0	0	0	0	0	0	0	0	0	0	0	5
8	ชะอวดเคร่งธรรมวิทยา	0	0	0	0	0	0	0	0	0	0	1	0	1	1	0	0	0	0	0	0	0	0	0	0	3
9	ดอนศาลานำวิทยา	0	0	0	0	1	0	0	0	0	0	0	0	12	4	0	0	1	0	0	0	0	0	0	0	18
10	ตระพังพิทยาคม	0	0	0	0	0	0	0	0	0	0	0	0	4	0	0	0	0	0	0	0	0	0	0	0	4

ที่	ชื่อโรงเรียน	ประเภทความพิการ : จังหวัดนครศรีธรรมราช																								รวม	
		บกพร่องทางการมองเห็น				บกพร่องทางการได้ยิน				บกพร่องทางสติปัญญา	บกพร่องร่างกายหรือการเคลื่อนไหวหรือสุขภาพ	บกพร่องทางการเรียนรู้	บกพร่องทางการพูดและภาษา	บกพร่องทางพฤติกรรมหรืออารมณ์	ออทิสติก	ความพิการซ้อน				ไม่ระบุประเภท							
		บอด		เลือนราง		หูหนวก		หูตึง								ช	ญ	ช	ญ	ช	ญ	ช	ญ	ช	ญ		ช
		ช	ญ	ช	ญ	ช	ญ	ช	ญ	ช	ญ	ช	ญ	ช	ญ												
11	ตรีนิมิตรวิทยา	0	0	0	0	0	0	0	0	0	0	0	29	3	0	0	0	0	0	0	0	0	0	0	0	0	32
12	ทรายขาววิทยา	0	0	0	0	0	0	0	0	0	0	0	7	3	0	0	0	0	0	0	0	1	0	0	0	11	
13	ห้องเรียนคณาภิบาล	0	0	0	0	0	0	0	0	0	0	1	0	0	0	0	0	0	0	0	0	0	0	0	0	1	
14	ทางพูนวิทยาการ	0	0	0	0	0	0	0	0	0	0	0	23	6	0	0	0	0	0	0	0	0	0	0	0	29	
15	ท่านครญาณวโรภาสอุทิศ	0	0	0	0	0	0	0	0	2	1	15	17	4	1	0	1	1	0	0	0	0	0	0	0	42	
16	ท่าศาลาประสิทธิ์ศึกษา	0	0	0	0	0	0	0	0	0	1	0	1	0	0	0	0	0	0	0	0	0	0	0	0	2	
17	ทุ่งสง	0	0	0	0	0	0	0	0	0	0	0	2	0	0	0	0	0	0	0	0	0	0	0	0	2	
18	ทุ่งสงวิทยา	0	0	0	0	0	0	0	0	0	0	1	3	4	2	0	0	0	0	0	0	0	0	0	0	10	
19	ทุ่งสงสหประชาสรรค์	0	0	0	0	0	0	0	0	1	0	0	1	0	1	0	0	0	0	0	0	0	0	0	0	3	
20	ทุ่งสังพิทยาคม	0	0	0	0	0	0	0	0	2	0	0	0	21	5	0	0	0	0	0	0	0	0	0	0	28	
21	ธัญญาวดีศึกษา	0	0	0	0	0	0	0	0	0	0	0	13	4	0	0	0	0	0	0	0	0	0	0	0	17	

ที่	ชื่อโรงเรียน	ประเภทความพิการ : จังหวัดนครศรีธรรมราช																								รวม
		บกพร่องทางการมองเห็น				บกพร่องทางการได้ยิน				บกพร่องทางสติปัญญา	บกพร่องทางร่างกายหรือการเคลื่อนไหวหรือสุขภาพ	บกพร่องทางการเรียนรู้	บกพร่องทางการพูดและภาษา	บกพร่องทางพฤติกรรมหรืออารมณ์	ออทิสติก	ความพิการซ้อน				ไม่ระบุประเภท						
		บอด		เลือนราง		หูหนวก		หูตึง								พิการซ้อน		พิการซ้อน		ไม่ระบุประเภท						
		ช	ญ	ช	ญ	ช	ญ	ช	ญ	ช	ญ	ช	ญ	ช	ญ	ช	ญ	ช	ญ	ช	ญ	ช	ญ	ช	ญ	
22	นบพิตวิทยา	0	0	0	0	0	0	0	0	0	0	0	1	19	13	0	0	0	0	1	1	0	0	0	0	35
23	นางเอื้อยวิทยา	0	0	0	0	0	0	0	0	0	0	0	0	0	0	1	1	0	0	0	0	0	0	0	0	2
24	นาบอน	0	0	0	0	0	0	0	0	1	0	0	0	0	0	0	0	0	0	0	0	0	0	0	0	1
25	บางขันวิทยา	0	0	0	1	0	0	0	0	0	0	0	0	20	0	0	0	0	0	0	0	0	0	0	0	21
26	บ้านเกาะวิทยา	0	0	0	0	0	0	1	0	0	0	0	0	0	0	0	0	0	0	0	0	0	0	0	0	1
27	ประสาธน์ราษฎร์บำรุง	0	0	0	0	0	0	0	0	0	0	0	0	0	1	0	0	0	0	0	0	0	0	0	0	1
28	ปากพนัง	0	0	0	0	0	0	0	0	0	0	3	3	0	0	0	0	1	0	0	0	0	0	0	0	7
29	ปากพูน	0	0	0	0	0	0	0	0	0	0	0	0	36	5	0	0	0	0	0	0	0	0	0	0	41
30	พระพรหมพิทยานุสรณ์	0	0	1	0	0	0	0	0	0	0	0	0	8	3	0	2	0	0	0	0	0	0	0	0	14
31	พิปูนสังฆรักษ์ประชาอุทิศ	0	0	0	0	0	0	0	1	0	0	0	0	0	0	0	0	0	0	0	0	0	0	0	0	1
32	มัธยมศึกษาจุฬารามณ์	0	0	0	0	0	0	0	0	0	0	0	0	0	1	0	0	0	0	0	0	0	0	0	0	1

ที่	ชื่อโรงเรียน	ประเภทความพิการ : จังหวัดนครศรีธรรมราช																								รวม
		บกพร่องทางการมองเห็น				บกพร่องทางการได้ยิน				บกพร่องทางสติปัญญา	บกพร่องทางร่างกายหรือการเคลื่อนไหวหรือสุขภาพ	บกพร่องทางการเรียนรู้	บกพร่องทางการพูดและภาษา	บกพร่องทางพฤติกรรมหรืออารมณ์	ออทิสติก	ความพิการซ้อน	ไม่ระบุประเภท									
		บอด		เลือนราง		หูหนวก		หูตึง																		
		ช	ญ	ช	ญ	ช	ญ	ช	ญ	ช	ญ	ช	ญ	ช	ญ	ช	ญ	ช	ญ	ช	ญ	ช	ญ	ช	ญ	
33	ร่อนพิบูลย์เกียรติ์	0	0	0	0	0	0	0	0	0	0	0	0	1	1	0	0	0	0	0	0	0	0	0	0	2
34	วังหินวิทยาคม	0	0	0	0	0	0	0	0	0	0	0	14	6	0	0	0	0	0	0	0	0	0	0	0	20
35	วิเชียรประชาสรรค์	0	0	0	0	0	0	0	0	0	0	0	4	2	0	0	0	0	0	0	0	0	0	0	0	6
36	สตรีปากพ่อง	0	0	0	0	0	0	1	0	0	0	1	0	12	3	0	0	0	0	0	0	0	0	0	0	17
37	สระแก้วรัตนวิทย์	0	0	0	0	0	0	0	0	0	1	1	3	16	3	0	0	1	0	0	0	1	1	0	0	27
38	ลีชลประชาสรรค์	0	0	0	0	0	0	0	0	0	0	1	0	0	0	0	0	0	0	0	0	0	0	0	0	1
39	เกาะจันทร์ประชาภิบาล	0	0	0	0	0	0	0	0	2	0	0	1	7	1	0	0	0	0	0	0	3	0	0	0	14
40	เฉลิมพระเกียรติฯ นศ.	0	0	0	0	0	0	0	0	0	0	1	0	0	0	0	0	0	0	0	0	0	0	0	0	1
41	เฉลิมราชประชาอุทิศ	0	0	0	0	0	0	0	0	0	0	0	0	29	6	0	0	0	0	0	0	0	0	0	0	35
42	เชียรใหญ่	0	0	0	0	0	0	0	0	0	0	0	0	2	0	0	0	0	0	1	0	0	0	0	0	3
43	เทพราชพิทยาสรรค์	0	0	0	0	0	0	0	0	4	1	0	0	0	0	0	0	0	0	0	0	0	0	0	0	5

ที่	ชื่อโรงเรียน	ประเภทความพิการ : จังหวัดนครศรีธรรมราช																								รวม	
		บกพร่องทางการมองเห็น				บกพร่องทางการได้ยิน				บกพร่องทางสติปัญญา	บกพร่องทางร่างกายหรือการเคลื่อนไหวหรือสุขภาพ	บกพร่องทางการเรียนรู้	บกพร่องทางการพูดและภาษา	บกพร่องทางพฤติกรรมหรืออารมณ์	ออทิสติก	ความพิการซ้อน		ไม่ระบุประเภท									
		บอด		เลือนราง		หูหนวก		หูตึง								ช	ญ	ช	ญ	ช	ญ	ช	ญ	ช	ญ		
		ช	ญ	ช	ญ	ช	ญ	ช	ญ	ช	ญ	ช	ญ	ช	ญ	ช	ญ	ช	ญ	ช	ญ	ช	ญ				
44	เมืองนครศรีธรรมราช	0	0	1	1	0	0	0	0	0	0	2	2	31	6	0	0	0	0	0	0	0	0	0	0	43	
45	เสม็ดจวนวิทยาคม	0	0	0	0	0	0	0	0	0	0	0	0	5	1	0	0	0	0	0	0	0	0	0	0	6	
46	โมคลานประชาสรรค์	0	0	0	0	0	0	0	0	0	0	0	0	8	3	0	0	0	0	0	0	0	0	0	0	11	
47	โสภณคณาภรณ์	0	0	0	0	0	0	0	0	0	1	3	1	15	5	0	2	0	0	0	0	1	0	0	0	28	
รวมจังหวัดนครศรีธรรมราช		0	1	2	3	2	0	2	1	17	14	35	39	383	106	1	6	5	0	2	1	4	3	0	0	627	
ประเภทความพิการ : จังหวัดพัทลุง																											
1	กงหราพิชากร	0	0	0	0	0	0	0	0	0	0	0	0	26	8	0	0	0	0	0	0	0	0	0	0	0	34
2	ควนพระสารินทร์	0	0	0	0	0	0	0	0	0	0	1	0	22	7	0	0	0	0	0	0	0	0	0	0	0	30
3	ชะรัดชนูปถัมภ์	0	0	0	0	0	0	0	0	0	0	0	0	22	7	0	0	0	0	0	0	0	0	0	0	0	29
4	ตะโหมด	0	0	0	0	0	0	0	0	0	0	1	0	4	1	0	0	0	0	0	0	0	0	0	0	0	6
5	บางแก้วพิทยาคม	0	0	0	0	0	0	0	0	0	0	0	0	2	1	0	0	2	0	0	0	0	0	0	0	0	5

ที่	ชื่อโรงเรียน	ประเภทความพิการ : จังหวัดพัทลุง																								รวม
		บกพร่องทางการมองเห็น				บกพร่องทางการได้ยิน				บกพร่องทางสติปัญญา	บกพร่องทางร่างกายหรือการเคลื่อนไหวหรือสุขภาพ	บกพร่องทางการเรียนรู้	บกพร่องทางการพูดและภาษา	บกพร่องทางพฤติกรรมหรืออารมณ์	ออทิสติก	ความพิการซ้อน	ไม่ระบุประเภท									
		บอด		เลื่อนราง		หูหนวก		หูตึง																		
		ช	ญ	ช	ญ	ช	ญ	ช	ญ	ช	ญ	ช	ญ	ช	ญ	ช	ญ	ช	ญ	ช	ญ	ช	ญ	ช	ญ	
6	ประชาบารุง	0	0	0	0	0	1	0	0	1	0	0	0	0	0	0	0	0	0	0	0	0	0	0	0	2
7	ปากพะยูนพิทยาคาร	0	0	0	1	0	0	0	0	0	0	0	0	23	5	0	1	0	0	0	0	0	0	0	0	30
8	ป่าบอนพิทยาคม	0	0	0	0	0	0	0	0	0	0	1	1	8	1	0	0	0	0	0	0	0	0	0	0	11
9	พรหมพิณิตชัยบุรี	0	0	0	0	0	0	0	0	0	0	0	0	0	0	0	0	0	0	0	0	1	0	0	0	1
10	วชิรธรรมสถิต	0	0	0	0	0	0	0	0	0	0	0	0	9	4	0	0	0	0	0	0	0	0	0	0	13
11	สตรีพัทลุง	0	0	0	2	0	0	0	0	0	0	1	0	0	0	0	0	0	0	0	0	0	0	0	0	3
12	ห่านโพธิ์พิทยาคม	1	0	0	0	0	0	0	0	0	0	0	0	9	0	0	0	0	0	0	0	1	0	0	0	11
13	หารเทารังสีประชาสรรค์	1	0	0	0	0	0	1	0	0	0	3	0	17	7	0	0	0	3	0	0	0	0	0	0	32
14	อุดมวิทยายน	0	0	0	0	0	0	0	0	1	0	0	0	8	1	0	0	0	0	0	0	1	0	0	0	11
15	เขาชัยสน	0	1	0	0	0	0	0	0	0	0	2	1	36	12	0	0	0	1	0	0	0	0	0	0	53
รวมจังหวัดพัทลุง		2	1	0	3	0	1	1	0	2	0	7	4	186	54	0	1	2	4	0	0	3	0	0	0	271
รวมทั้งหมด		2	2	2	6	2	1	3	1	19	14	42	43	569	160	1	7	7	4	2	1	7	3	0	0	898

ข้อมูลจากระบบสารสนเทศด้านการศึกษาพิเศษและการศึกษาสงเคราะห์ (set) ข้อมูล ณ วันที่ 10 พฤศจิกายน 2560 (กลุ่มส่งเสริมการจัดการศึกษา)

จำนวนนักเรียนแยกตามประเภทความพิการและระดับชั้น สพม.12

ระดับชั้น	ประเภทความพิการ																								รวม
	บกพร่องทางการมองเห็น				บกพร่องทางการได้ยิน				บกพร่องทางสติปัญญา	บกพร่องทางร่างกายหรือการเคลื่อนไหวหรือสุขภาพ	บกพร่องทางการเรียนรู้	บกพร่องทางการพูดและภาษา	บกพร่องทางพฤติกรรมหรืออารมณ์	ออทิสติก	ความพิการซ้อน		ไม่ระบุประเภท								
	บอด		เลือนราง		หูหนวก		หูตึง								ช	ญ		ช	ญ	ช	ญ	ช	ญ		
	ช	ญ	ช	ญ	ช	ญ	ช	ญ	ช	ญ	ช	ญ	ช	ญ	ช	ญ	ช	ญ	ช	ญ	ช	ญ	ช	ญ	
มัธยมศึกษาปีที่ 1	0	0	1	1	1	0	0	0	8	6	14	8	213	59	0	3	4	0	2	0	3	1	0	0	324
มัธยมศึกษาปีที่ 2	1	0	1	1	1	0	1	0	5	1	10	10	177	46	0	3	1	0	0	0	2	0	0	0	260
มัธยมศึกษาปีที่ 3	0	2	0	1	0	0	2	0	1	2	8	8	131	32	0	1	1	2	0	0	2	0	0	0	193
มัธยมศึกษาปีที่ 4	1	0	0	1	0	1	0	0	3	5	5	10	31	10	0	0	0	2	0	0	0	1	0	0	70
มัธยมศึกษาปีที่ 5	0	0	0	1	0	0	0	0	1	0	1	4	9	9	0	0	0	0	0	0	0	1	0	0	26
มัธยมศึกษาปีที่ 6	0	0	0	1	0	0	0	1	1	0	4	3	8	4	1	0	1	0	0	1	0	0	0	0	25
ปวช.1	0	0	0	0	0	0	0	0	0	0	0	0	0	0	0	0	0	0	0	0	0	0	0	0	0
ปวช.2	0	0	0	0	0	0	0	0	0	0	0	0	0	0	0	0	0	0	0	0	0	0	0	0	0
ปวช.3	0	0	0	0	0	0	0	0	0	0	0	0	0	0	0	0	0	0	0	0	0	0	0	0	0
รวมทั้งหมด	2	2	2	6	2	1	3	1	19	14	42	43	569	160	1	7	7	4	2	1	7	3	0	0	898

จากตาราง โรงเรียนในสังกัดสำนักงานเขตพื้นที่การศึกษามัธยมศึกษา เขต 12 มีจำนวนนักเรียนพิการทั้งหมด จำนวน 898 คน โดยชั้นมัธยมศึกษาปีที่ 1 มากที่สุด จำนวน 324 คน รองลงมา คือ ชั้นมัธยมศึกษาปีที่ 2 จำนวน 260 คน คิดเป็นร้อยละ 36.08 และ 28.95 ตามลำดับ สำหรับประเภทความพิการ บกพร่องทางการเรียนรู้มีจำนวนนักเรียนมากที่สุด จำนวน 729 คน รองลงมา คือ บกพร่องทางร่างกายหรือการเคลื่อนไหวหรือสุขภาพ จำนวน 85 คน คิดเป็นร้อยละ 81.43 และ 9.47 ตามลำดับ

จำนวนนักเรียนพิการ

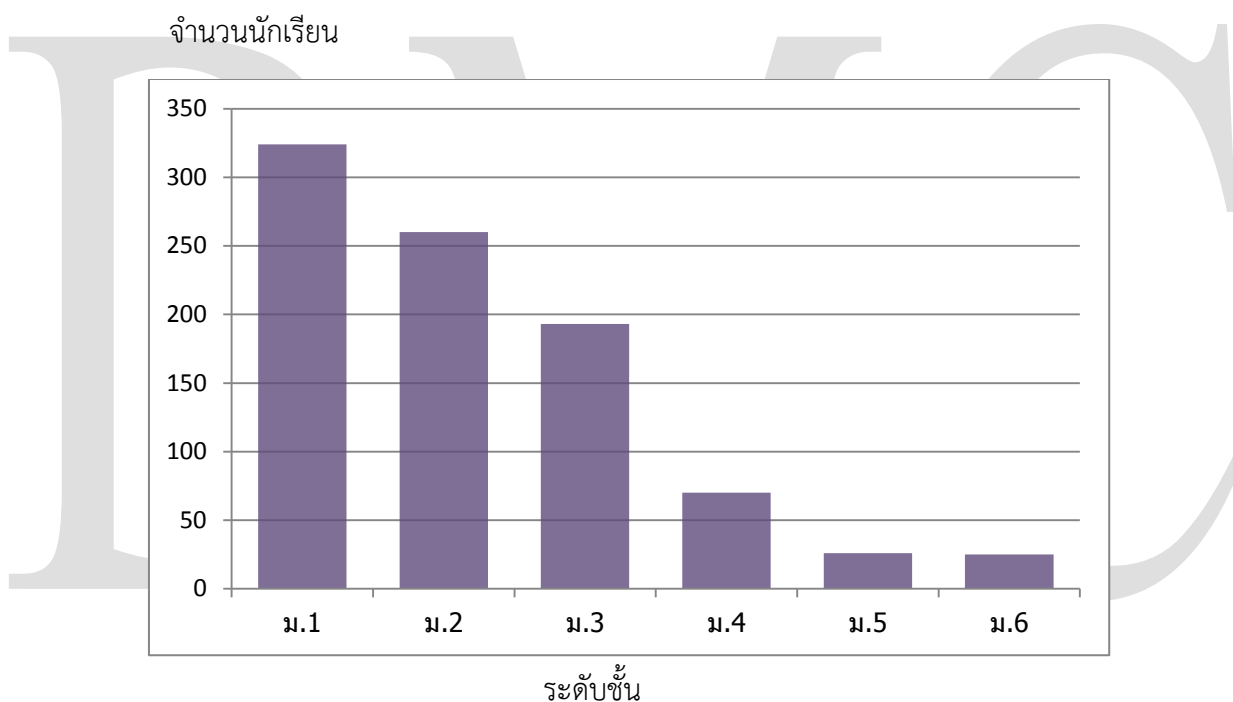

จำนวนนักเรียนด้อยโอกาส : จังหวัดนครศรีธรรมราช

ที่	ชื่อโรงเรียน	ประเภท							
		นักเรียนด้อยโอกาสทั้งหมด	กำพร้า	เด็กถูกทอดทิ้ง	เด็กถูกบังคับให้ขายแรงงาน	เด็กที่ถูกทำร้ายทารุณ	เด็กที่มีปัญหาเกี่ยวกับยาเสพติด	เด็กยากจน	ทำงานรับผิดชอบตนเองและครอบครัว
1	กรุงหยันวิทยาคาร	91	0	0	0	0	0	91	0
2	กัลยาณิศร์ธรรมราช	276	0	0	0	0	0	276	0
3	ก้างปลาวิทยาคม	627	0	0	0	2	0	625	0
4	เกาะจันทร์ประชาภิบาล	56	0	0	0	0	0	56	0
5	ขนอมพิทยาศาสตร์	163	0	0	0	0	0	163	0
6	ขอนแก่นประชาสรรค์	113	0	0	0	0	0	113	0
7	ขุนทะเลวิทยาคม	76	0	0	0	0	0	76	0
8	เขาพังไกร	97	0	0	0	0	0	95	2
9	คงคาประชารักษ์	145	0	0	0	0	0	145	0
10	ควนเกษสุทธวิทยา	121	0	0	0	0	0	121	0
11	คีรีราษฎร์พัฒนา	87	0	0	0	0	0	87	0
12	จุฬารัตนราชวิทยาลัย นศ.	0	0	0	0	0	0	0	0
13	ฉลองรัฐราษฎร์อุทิศ	168	3	0	0	0	0	165	0
14	ฉวางรัชดาภิเษก	438	45	0	0	0	0	393	0
15	เฉลิมพระเกียรติสมเด็จพระเจ้า นศ.	310	0	0	0	0	0	310	0
16	เฉลิมราชประชาอุทิศ	219	5	6	0	0	0	206	2
17	ชะอวด	238	1	0	0	0	0	237	0
18	ชะอวดเครื่องธรรมวิทยา	233	0	0	0	0	0	233	0
19	ชะอวดวิทยาคาร	565	1	0	0	0	0	564	0
20	ช้างกลางประชานุกูล	497	0	0	0	0	0	497	0
21	เชียรใหญ่	409	0	0	0	0	0	409	0
22	เชียรใหญ่สามัคคีวิทยา	33	3	0	0	0	0	30	0
23	ตระพังพิทยาคม	55	0	0	0	0	0	55	0

ที่	ชื่อโรงเรียน	ประเภท							
		นักเรียนด้อยโอกาสทั้งหมด	กำพร้า	เด็กถูกทอดทิ้ง	เด็กถูกบังคับให้ขายแรงงาน	เด็กที่ถูกทำร้ายทารุณ	เด็กที่มีปัญหาเกี่ยวกับยาเสพติด	เด็กยากจน	ทำงานรับผิดชอบตนเองและครอบครัว
24	ตรีนิมิตรวิทยา	85	0	0	0	0	0	85	0
25	เตรียมอุดมศึกษาภาคใต้	16	1	0	0	0	0	15	0
26	ทราขาววิทยา	48	0	0	0	0	0	48	0
27	ห้องเรียนคนพิการ	42	0	0	0	0	0	42	0
28	ทางพูนวิทยาการ	245	0	0	0	0	0	245	0
29	ท่านครุฑาณวโรภาสอุทิศ	193	2	0	0	0	0	190	1
30	ท่าศาลาประสิทธิ์ศึกษา	495	0	0	0	0	0	495	0
31	ทุ่งสง	574	3	0	0	0	0	571	0
32	ทุ่งสงวิทยา	372	12	0	0	0	0	360	0
33	ทุ่งสงสหประชาสรรค์	108	0	0	0	0	0	108	0
34	ทุ่งสังพิทยาคม	29	0	0	0	0	0	29	0
35	ทุ่งใหญ่เฉลิมราชอนุสรณ์ ฯ	240	0	0	0	0	0	240	0
36	ทุ่งใหญ่พิทยาคม	383	2	0	0	0	0	381	0
37	เทพราชพิทยาสรรค์	48	0	0	0	0	0	48	0
38	ธัญญาวดีศึกษา	53	0	0	0	0	0	53	0
39	นบพิตวิทยา	86	0	0	0	0	0	86	0
40	นพคุณประชาสรรค์	95	0	0	0	0	0	95	0
41	นางเอื้อยวิทยา	39	0	0	0	0	0	39	0
42	นาบอน	161	0	0	0	0	0	161	0
43	บางขันวิทยา	731	0	0	0	0	0	731	0
44	บ้านเกาะวิทยา	90	0	0	0	0	0	90	0
45	เบญจมาชุกิต	147	0	0	0	0	0	147	0
46	ประสาธน์ราษฎร์บำรุง	67	0	0	0	0	0	67	0
47	ปากพนัง	373	0	0	0	0	0	373	0
48	ปากพนูน	271	0	0	0	0	0	271	0

ที่	ชื่อโรงเรียน	ประเภท							
		นักเรียนด้อยโอกาสทั้งหมด	กำพร้า	เด็กถูกทอดทิ้ง	เด็กถูกบังคับให้ขายแรงงาน	เด็กที่ถูกทำร้ายทารุณ	เด็กที่มีปัญหาเกี่ยวกับยาเสพติด	เด็กยากจน	ทำงานรับผิดชอบตนเองและครอบครัว
49	พรหมคีรีพิทยาคม	438	1	0	0	0	0	437	0
50	พระพรหมพิทยานุสรณ์	229	0	0	0	0	0	229	0
51	พิปูนสังฆรักษ์ประชาอุทิศ	363	0	0	0	0	0	362	1
52	มัธยมศึกษาจุฬารามณ์	170	1	0	0	0	0	169	0
53	เมืองนครศรีธรรมราช	108	0	0	0	0	0	108	0
54	โมคลานประชาสรรค์	122	9	0	0	0	0	106	7
55	โยธินบำรุง	439	7	0	0	0	0	432	0
56	ร่อนพิบูลย์เกียรติา	779	7	0	0	0	0	772	0
57	ละอ้ายพิทยานุสรณ์	76	6	0	0	0	6	63	1
58	วังหินพิทยาคม	59	0	0	0	0	0	59	0
59	วิเชียรประชาสรรค์	103	1	0	0	0	0	102	0
60	โคกนาคณาภรณ์	78	5	0	0	0	0	73	0
61	สตรีทุ่งสง	118	25	0	0	0	0	93	0
62	สตรีปากพนัง	268	2	0	0	0	0	266	0
63	สระแก้วรัตนวิทย์	123	1	0	0	0	0	122	0
64	สวนกุหลาบวิทยาลัย นศ.	205	0	0	0	0	0	205	0
65	ลิขลคุณาธารวิทยา	363	0	0	0	0	0	363	0
66	ลิขลประชาสรรค์	369	1	0	0	0	0	368	0
67	เสม็ดจวนพิทยาคม	46	0	0	0	0	0	46	0
68	เสาชังวิทยา	134	0	0	0	0	1	133	0
69	หัวไทรบำรุงราษฎร์	655	17	0	0	0	0	637	1
70	แหลมราษฎร์บำรุง	123	1	0	0	0	0	122	0
71	อินทร์ธานีพิทยาคม	86	0	0	0	0	0	86	0
รวมจังหวัดนครศรีธรรมราช		15,462	162	6	0	2	7	15,270	15

จำนวนนักเรียนด้อยโอกาส : จังหวัดพัทลุง

ที่	ชื่อโรงเรียน	ประเภท							
		นักเรียนด้อยโอกาสทั้งหมด	กำพร้า	เด็กถูกทอดทิ้ง	เด็กถูกบังคับให้ขายแรงงาน	เด็กที่ถูกทำร้ายทารุณ	เด็กที่มีปัญหาเกี่ยวกับยาเสพติด	เด็กยากจน	ทำงานรับผิดชอบตนเองและครอบครัว
1	กงหราพิชากร	221	0	0	0	0	0	221	0
2	เขาชัยสน	196	1	0	0	0	0	195	0
3	ควนขนุน	233	0	0	0	1	0	232	0
4	ควนพระสาครินทร์	29	0	0	0	0	0	29	0
5	ชะรัดชูปถัมภ์	141	1	0	0	0	0	140	0
6	คอนศาลานำวิทยา	107	0	0	0	0	0	107	0
7	ตะแพนพิทยา	58	0	0	0	0	0	58	0
8	ตะโหมด	558	0	0	0	0	0	558	0
9	นาขยาดวิทยาการ	51	2	0	0	0	0	43	6
10	นิคมควนขนุนวิทยา	119	1	0	0	0	0	118	0
11	บางแก้วพิทยาคม	135	1	1	0	0	0	133	0
12	ประชาบำรุง	164	6	0	1	0	0	157	0
13	ประกัสสรรังสิต	104	0	0	0	0	0	104	0
14	ปัญญาวุธ	82	1	0	0	0	0	81	0
15	ปากพะยูนพิทยาคาร	482	7	0	0	0	0	475	0
16	ป่าบอนพิทยาคม	49	1	0	0	0	0	47	1
17	ป่าพะยอมพิทยาคม	182	0	0	0	0	0	182	0
18	พนาगतุง	63	0	0	0	0	0	63	0
19	พรหมพิณิตชัยบุรี	101	2	0	0	0	0	97	2
20	พัทลุง	209	0	0	0	0	0	209	0
21	พัทลุงพิทยาคม	284	0	0	0	1	0	283	0
22	วชิรธรรมสถิต	152	5	0	0	1	0	146	0
23	ศรีบรรพตพิทยาคม	207	3	0	0	0	0	204	0
24	สตรีพัทลุง	451	10	0	1	0	0	439	1

ที่	ชื่อโรงเรียน	ประเภท							
		นักเรียนด้อยโอกาสทั้งหมด	กำพร้า	เด็กถูกทอดทิ้ง	เด็กถูกบังคับให้ขายแรงงาน	เด็กที่ถูกทำร้ายทารุณ	เด็กที่มีปัญหาเกี่ยวกับยาเสพติด	เด็กยากจน	ทำงานรับผิดชอบตนเองและครอบครัว
25	ห่านโพธิ์พิทยาคม	61	19	0	0	0	0	42	0
26	ทหารราชสีห์ประชาสรรค์	265	3	5	0	0	0	253	4
27	อุดมวิทยายน	45	0	0	0	0	0	45	0
รวมจังหวัดพัทลุง		4749	63	6	2	3	0	4,661	14
รวม 2 จังหวัด		20,211	225	12	2	5	7	19,931	29

(ข้อมูลจากระบบ Data Management Center ณ วันที่ 10 พฤศจิกายน 2560)

หมายเหตุ : โรงเรียนในสังกัดสำนักงานเขตพื้นที่การศึกษามัธยมศึกษา เขต 12 (จังหวัดนครศรีธรรมราช-จังหวัดพัทลุง) ไม่มีรายงานกรณี เด็กอยู่ในธุรกิจทางเพศ, เด็กในสถานพินิจและคุ้มครองเยาวชน, เด็กเร่ร่อน, ผลกระทบจากเอดส์, ชนกลุ่มน้อย, ข้อมูลผิดปกติ, อาญุนอกเกณฑ์, อื่น

จำนวนนักเรียนด้อยโอกาสแยกตามระดับชั้น สพม.12

ระดับการศึกษา	ประเภท							
	นักเรียนด้อยโอกาสทั้งหมด	เด็กถูกบังคับให้ขายแรงงาน	เด็กถูกทอดทิ้ง	เด็กที่ถูกทำร้ายทารุณ	เด็กยากจน	เด็กที่มีปัญหาเกี่ยวกับยาเสพติด	กำพร้า	ทำงานรับผิดชอบตนเองและครอบครัว
มัธยมศึกษาปีที่ 1	5,978	0	0	1	5,938	0	31	8
มัธยมศึกษาปีที่ 2	5,822	1	4	0	5,760	4	48	5
มัธยมศึกษาปีที่ 3	5,033	0	5	1	4,985	0	38	4
มัธยมศึกษาปีที่ 4	1,556	1	2	2	1,521	0	28	2
มัธยมศึกษาปีที่ 5	1,084	0	1	0	1,037	0	43	3
มัธยมศึกษาปีที่ 6	738	0	0	1	690	3	37	7
ปวช.1	0	0	0	0	0	0	0	0
ปวช.2	0	0	0	0	0	0	0	0
ปวช.3	0	0	0	0	0	0	0	0
รวม	20,211	2	12	5	19,931	7	225	29

จากตาราง โรงเรียนในสังกัดสำนักงานเขตพื้นที่การศึกษามัธยมศึกษา เขต 12 มีจำนวนนักเรียนด้อยโอกาสทั้งหมด จำนวน 20,211 คน โดยชั้นมัธยมศึกษาปีที่ 1 มีนักเรียนด้อยโอกาสมากที่สุด จำนวน 5,978 คน รองลงมา ชั้นมัธยมศึกษาปีที่ 2 จำนวน 5,822 คน คิดเป็นร้อยละ 29.57 และ 28.81 ตามลำดับ สำหรับประเภทความด้อยโอกาส นักเรียนยากจน มีจำนวนมากที่สุด จำนวน 19,931 คน รองลงมาคือ นักเรียนกำพร้า จำนวน 225 คนคิดเป็นร้อยละ 98.62 และ 1.11 ตามลำดับ

นักเรียนด้อยโอกาสทั้งหมด

จำนวนนักเรียน

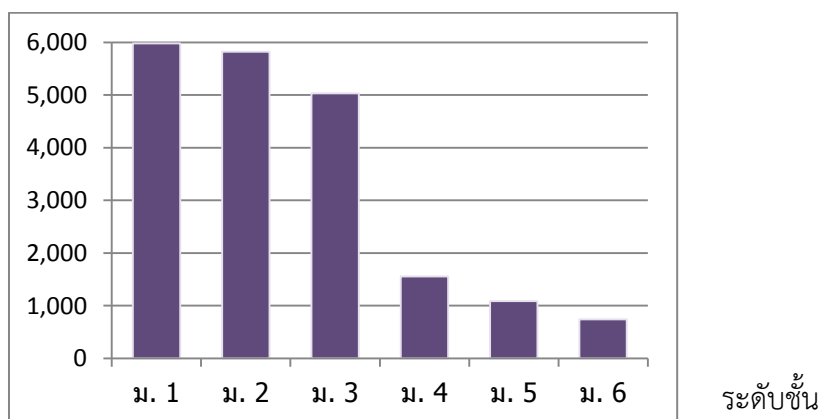

จำนวนนักเรียนขาดแคลน : จังหวัดนครศรีธรรมราช

ที่	ชื่อโรงเรียน	ประเภท					
		นักเรียนขาด แคลนทั้งหมด	ขาดแคลน 3 รายการหรือ มากกว่า	เครื่อง เขียน	เครื่องแบบ นักเรียน	แบบเรียน (หนังสือพิมพ์ เรียน)	อาหาร กลางวัน
1	กรุงหยันวิทยาการ	137	62	46	110	75	123
2	กัลยาณีศรีธรรมราช	303	277	287	287	283	284
3	ก้างปลาวิทยาคม	627	627	627	627	626	627
4	เกาะจันทร์ประชาภิบาล	79	79	78	79	79	71
5	ขนอมพิทยาย	163	163	163	163	163	163
6	ขอนแก่นประชาสรรค์	113	1	1	2	1	113
7	ขุนทะเลวิทยาคม	79	79	79	79	79	79
8	เขาพังไกร	160	156	158	154	156	129
9	คงคาประชารักษ์	153	151	151	152	85	149
10	ควนเกษสุวิทย์วิทยา	71	34	43	53	33	61
11	คีรีราษฎร์พัฒนา	85	69	71	82	19	85
12	จุฬารามรราชวิทยาลัย นศ.	19	11	15	13	10	13
13	ฉลองรัฐราษฎร์อุทิศ	230	170	226	183	218	9
14	ฉวางรัชดาภิเษก	97	9	28	47	14	41
15	เฉลิมพระเกียรติฯ	579	479	491	541	484	490
16	เฉลิมราชประชาอุทิศ	92	31	44	68	44	37
17	ชะอวด	375	326	342	350	325	345
18	ชะอวดเคร่งธรรมวิทยา	233	38	0	38	232	233
19	ชะอวดวิทยาการ	824	580	628	803	716	332
20	ช้างกลางประชานุกูล	500	498	498	497	497	498
21	เชียรใหญ่	1023	977	997	987	991	973
22	เชียรใหญ่สามัคคีวิทยา	38	5	5	13	5	37

ที่	ชื่อโรงเรียน	ประเภท					
		นักเรียนขาด แคลนทั้งหมด	ขาดแคลน 3 รายการหรือ มากกว่า	เครื่อง เขียน	เครื่องแบบ นักเรียน	แบบเรียน (หนังสือพิมพ์ เรียน)	อาหาร กลางวัน
23	ตระพังพิทยาคม	121	24	29	66	17	113
24	ตรีนิมิตรวิทยา	118	112	116	115	112	61
25	เตรียมอุดมศึกษาภาคใต้	169	73	111	96	85	105
26	ทรายขาววิทยา	2	2	2	2	2	2
27	ทองเนียนคณภิบาล	41	41	41	41	41	40
28	ทางพูนวิทยาการ	138	122	127	135	122	75
29	ท่านครุณาณวโรภาสอุทิศ	386	202	274	210	305	226
30	ท่าศาลาประสิทธิ์ศึกษา	812	709	740	734	737	677
31	ทุ่งสง	2,030	1,817	2,004	1,819	2,002	1,826
32	ทุ่งสงวิทยา	382	337	345	374	342	351
33	ทุ่งสงสหประชาสรรค์	147	88	102	112	88	139
34	ทุ่งสังพิทยาคม	63	45	47	54	45	50
35	ทุ่งใหญ่เฉลิมราชอนุสรณ์ฯ	460	379	443	452	372	342
36	ทุ่งใหญ่พิทยาคม	461	200	358	247	367	221
37	เทพราชพิทยาสรรค์	48	48	48	47	26	48
38	ธัญญาวดีศึกษา	11	9	11	9	11	9
39	นบพิตวิทยา	31	8	8	9	8	31
40	นพคุณประชาสรรค์	116	114	114	115	116	113
41	นางเอื้อยวิทยา	44	40	40	43	43	39
42	นาบอน	166	1	164	164	2	1
43	บางขันวิทยา	734	731	731	732	731	733
44	บ้านเกาะวิทยา	113	109	108	109	92	113

ที่	ชื่อโรงเรียน	ประเภท					
		นักเรียนขาด แคลนทั้งหมด	ขาดแคลน 3 รายการหรือ มากกว่า	เครื่อง เขียน	เครื่องแบบ นักเรียน	แบบเรียน (หนังสือพิมพ์ เรียน)	อาหาร กลางวัน
45	เบญจมาราชูทิศ	182	179	181	181	180	179
46	ประสานราษฎร์บำรุง	125	122	123	122	123	122
47	ปากพ่อง	714	281	511	643	97	431
48	ปากพูน	276	276	276	275	276	274
49	พรหมศิริพิทยาคม	366	344	349	350	347	351
50	พระพรหมพิทยานุสรณ์	225	44	43	45	44	225
51	พิบูลสังฆรักษ์ประชาอุทิศ	363	21	113	230	55	286
52	มัธยมศึกษาจุฬารามณ์	186	68	108	77	81	138
53	เมืองนครศรีธรรมราช	484	421	452	427	432	438
54	โมคคานประชาสรรค์	130	125	125	129	123	127
55	โยธินบำรุง	1023	962	983	983	976	947
56	ร่อนพิบูลย์เกียรติฯ	381	323	342	366	322	331
57	ละอวยพิทยานุสรณ์	66	66	66	66	66	66
58	วังหินพิทยาคม	79	55	57	68	68	54
59	วิเชียรประชาสรรค์	103	57	58	56	51	103
60	โสภณคณาภรณ์	79	47	53	68	47	72
61	สตรีทุ่งสง	54	28	29	41	32	43
62	สตรีปากพ่อง	298	286	289	289	289	288
63	สระแก้วรัตนวิทย์	215	161	184	171	176	190
64	สวนกุหลาบวิทยาลัย นศ.	360	358	357	359	359	358
65	ลิขลคุณาธารวิทยา	224	174	187	192	189	185
66	ลิขลประชาสรรค์	21	1	1	17	1	5

ที่	ชื่อโรงเรียน	ประเภท					
		นักเรียนขาด แคลนทั้งหมด	ขาดแคลน 3 รายการหรือ มากกว่า	เครื่อง เขียน	เครื่องแบบ นักเรียน	แบบเรียน (หนังสือพิมพ์ เรียน)	อาหาร กลางวัน
67	เสมีตจวนวิทยาคม	138	94	111	126	114	45
68	เสาชิงวิทยา	242	153	165	176	172	204
69	หัวไทรบำรุงราษฎร์	819	739	784	780	758	729
70	แหลมราษฎร์บำรุง	136	132	132	132	133	134
71	อินทร์ธานีวิทยาคม	90	86	86	89	86	87
รวมจังหวัดนครศรีธรรมราช		19,952	15,636	17,106	17,471	16,398	16,619

จำนวนนักเรียนขาดแคลน : จังหวัดพัทลุง

ที่	ชื่อโรงเรียน	ประเภท					
		นักเรียนขาด แคลนทั้งหมด	ขาดแคลน 3 รายการหรือ มากกว่า	เครื่อง เขียน	เครื่องแบบ นักเรียน	แบบเรียน (หนังสือพิมพ์ เรียน)	อาหาร กลางวัน
1	กงหราพิชากร	281	186	237	182	183	255
2	เขาชัยสน	325	308	316	313	313	301
3	ควนขนุน	507	353	456	438	315	333
4	ควนพระสาครินทร์	30	29	29	29	23	29
5	ชะรัดชูปถัมภ์	142	1	1	132	1	125
6	ดอนศาลานำวิทยา	104	91	104	104	89	90
7	ตะพานพิทยา	59	46	51	52	59	42
8	ตะโหมด	939	536	761	654	311	677
9	นาขยาดวิทยาการ	59	38	55	51	37	33
10	นิคมควนขนุนวิทยา	146	129	130	142	133	137

ที่	ชื่อโรงเรียน	ประเภท					
		นักเรียนขาด แคลนทั้งหมด	ขาดแคลน 3 รายการหรือ มากกว่า	เครื่อง เขียน	เครื่องแบบ นักเรียน	แบบเรียน (หนังสือพิมพ์ เรียน)	อาหาร กลางวัน
11	บางแก้วพิทยาคม	161	159	157	160	159	151
12	ประชาบำรุง	185	144	138	167	147	178
13	ประภัสสรรังสิต	106	106	106	106	0	106
14	ปัญญาวุธ	112	109	112	109	111	96
15	ปากพะยูนพิทยาคาร	548	370	401	382	372	536
16	ป่าบอนพิทยาคม	74	39	45	43	40	67
17	ป่าพะยอมพิทยาคม	344	301	300	310	307	306
18	พนางตุง	214	98	176	206	83	97
19	พรหมพิณิตชัยบุรี	102	91	100	91	101	42
20	พัทลุง	306	230	272	281	231	218
21	พัทลุงพิทยาคม	426	268	302	333	281	349
22	วชิรธรรมสถิต	156	153	154	153	153	133
23	ศรีบรรพตพิทยาคม	217	28	123	100	104	91
24	สตรีพัทลุง	621	539	583	580	550	540
25	ห่านโพธิ์พิทยาคม	125	120	124	121	120	67
26	ทหารราษฎร์ประชาสรรค์	192	115	138	144	129	133
27	อุดมวิทยายน	51	40	41	44	11	50
รวมจังหวัดพัทลุง		6,532	4,627	5,412	5,427	4,363	5,182
รวม 2 จังหวัด		26,484	20,263	22,518	22,898	20,761	21,801

จำนวนนักเรียนขาดแคลนแยกตามระดับชั้น สพม.12

ระดับชั้น	ประเภท					
	นักเรียนขาดแคลนทั้งหมด	เครื่องเขียน	เครื่องแบบนักเรียน	แบบเรียน (หนังสือพิมพ์เรียน)	อาหารกลางวัน	ขาดแคลน 3 รายการหรือมากกว่า
มัธยมศึกษาปีที่ 1	6,589	5,942	6,198	5,421	5,542	5,569
มัธยมศึกษาปีที่ 2	6,168	5,268	5,443	4,979	5,435	4,893
มัธยมศึกษาปีที่ 3	6,009	5,300	5,412	4,925	5,262	5,035
มัธยมศึกษาปีที่ 4	3,274	2,725	2,597	2,480	2,396	2,195
มัธยมศึกษาปีที่ 5	2,643	1,866	1,816	1,699	1,821	1,451
มัธยมศึกษาปีที่ 6	1,801	1,417	1,432	1,257	1,345	1,120
ปวช.1	0	0	0	0	0	0
ปวช.2	0	0	0	0	0	0
ปวช.3	0	0	0	0	0	0
รวม	26,484	22,518	22,898	20,761	21,801	20,263

(ข้อมูลจากระบบ Data Management Center ณ วันที่ 10 พฤศจิกายน 2560)

จากตาราง โรงเรียนในสังกัดสำนักงานเขตพื้นที่การศึกษามัธยมศึกษา เขต 12 มีจำนวนนักเรียนขาดแคลนทั้งหมด จำนวน 26,484 คน โดยชั้นมัธยมศึกษาปีที่ 1 มีนักเรียนขาดแคลนมากที่สุด จำนวน 6,589 คน รองลงมา คือ ชั้นมัธยมศึกษาปีที่ 2 จำนวน 6,168 คน คิดเป็นร้อยละ 24.88 และ 23.29 ตามลำดับ สำหรับประเภทความขาดแคลน ที่มีจำนวนมากที่สุดคือ เครื่องแบบนักเรียน จำนวน 22,898 คน รองลงมา คือ เครื่องเขียน จำนวน 22,518 คน คิดเป็นร้อยละ 86.46 และ 85.03 ตามลำดับ

จำนวนนักเรียนขาดแคลน

จำนวนนักเรียน

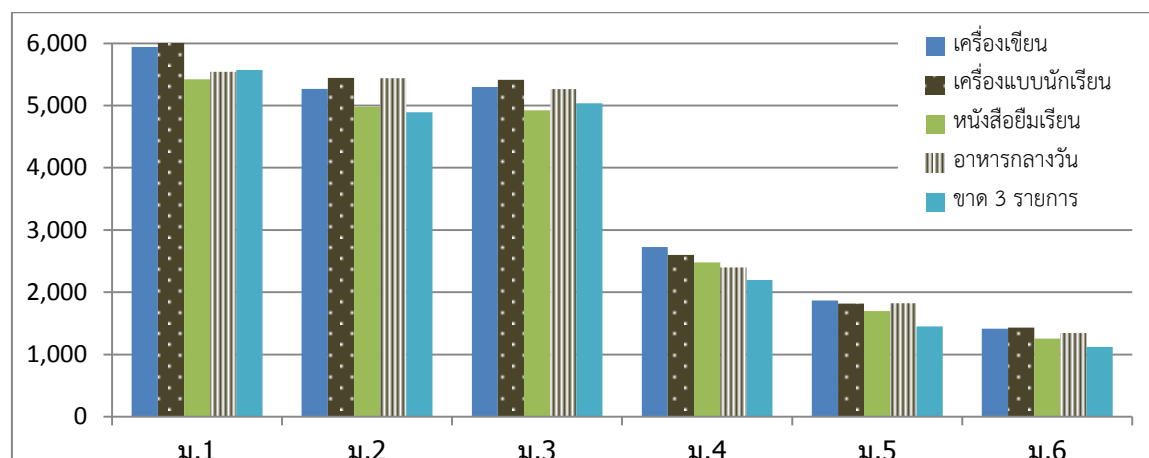

ระดับชั้น

จำนวนนักเรียนพักนอน : จังหวัดนครศรีธรรมราช

ที่	โรงเรียน	ประเภท			
		นักเรียนพักนอน ทั้งหมด	บ้านพักครู	บ้านพักนักเรียน/ นอน	พักร่วมกับ ชุมชน/อื่นๆ
1	จุฬารามราชวิทยาลัย นศ.	719	1	718	0
2	เฉลิมพระเกียรติสมเด็จพระเจ้า	139	0	127	12
3	ชะอวดเคร่งธรรมวิทยา	44	37	7	0
4	ทุ่งสง	20	0	20	0
5	ปากพนัง	20	0	0	20
6	หัวไทรบำรุงราษฎร์	1	0	1	0
รวมจังหวัดนครศรีธรรมราช		943	38	873	32

จำนวนนักเรียนพักนอน : จังหวัดพัทลุง

ที่	โรงเรียน	ประเภท			
		นักเรียนพักนอน ทั้งหมด	บ้านพักครู	บ้านพักนักเรียน/ นอน	พักร่วมกับ ชุมชน/อื่นๆ
1	พัทลุง	24	0	12	12
2	สตรีพัทลุง	20	1	13	6
3	ทานโพธิ์พิทยาคม	12	12	0	0
4	ตะโหมด	25	0	5	0
5	ปากพะยูนพิทยาคาร	27	0	27	0
6	หารเทารังสีประชาสรรค์	37	13	1	23
รวมจังหวัดพัทลุง		145	26	58	41
รวม 2 จังหวัด		1,088	64	931	73

จำนวนนักเรียนพักนอนแยกตามระดับชั้น สพม.12

ระดับการศึกษา	ประเภท			
	นักเรียนพักนอนทั้งหมด	บ้านพักนักเรียน/หอนอน	บ้านพักครู	พักรวมกับชุมชน/อื่นๆ
มัธยมศึกษาปีที่ 1	121	101	7	13
มัธยมศึกษาปีที่ 2	156	125	24	7
มัธยมศึกษาปีที่ 3	253	192	37	24
มัธยมศึกษาปีที่ 4	219	186	13	20
มัธยมศึกษาปีที่ 5	176	163	4	9
มัธยมศึกษาปีที่ 6	163	163	0	0
ปวช.1	0	0	0	0
ปวช.2	0	0	0	0
ปวช.3	0	0	0	0
รวมทั้งหมด	1,088	930	85	73

(ข้อมูลจากระบบ Data Management Center ณ วันที่ 10 พฤศจิกายน 2560)

จากตาราง โรงเรียนในสังกัดสำนักงานเขตพื้นที่การศึกษามัธยมศึกษา เขต 12 มีจำนวนนักเรียนพักนอนทั้งหมด 1,088 คน โดยชั้นมัธยมศึกษาปีที่ 3 มีนักเรียนพักนอนมากที่สุด จำนวน 253 คน รองลงมาคือระดับมัธยมศึกษาปีที่ 4 จำนวน 219 คน คิดเป็นร้อยละ 23.25 และ 20.13 ตามลำดับ

จำนวนนักเรียนพักนอน

จำนวนนักเรียน

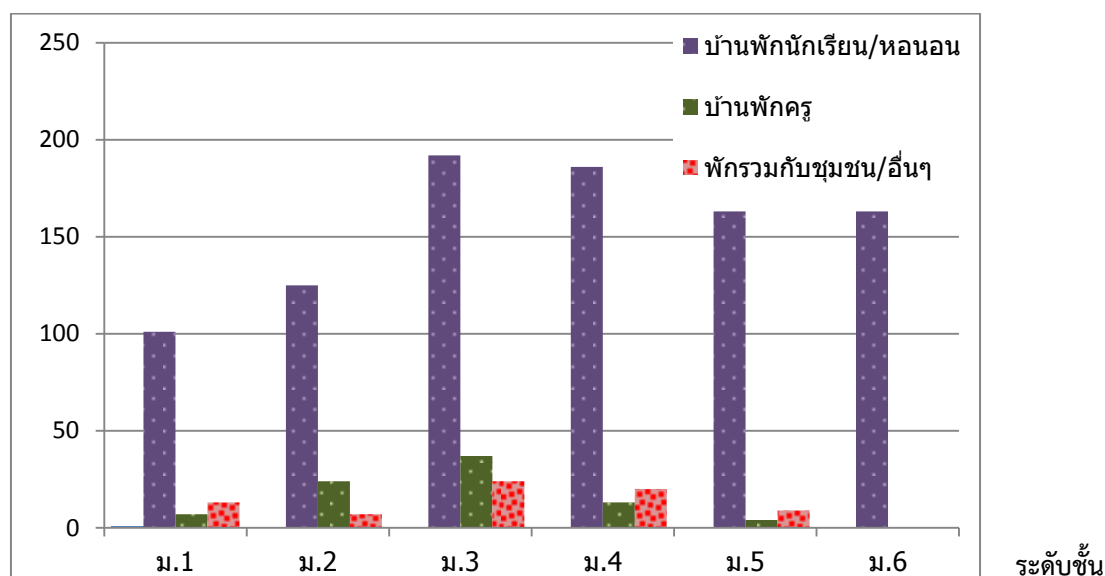

จำนวนนักเรียนบ้านห่างสถานศึกษาเกิน 3 กิโลเมตร : จังหวัดนครศรีธรรมราช

ที่	ชื่อโรงเรียน	จำนวนนักเรียนทั้งหมด	ประเภท				
			จักรยานยืมเรียน	เดินเท้า	นักเรียนอยู่ห่างเกิน 3 กม.	ไม่เสียค่าโดยสารโดยใช้พาหนะ	เสียค่าโดยสารโดยใช้พาหนะ
1	กรุงหยันวิทยาการ	339	0	1	251	107	143
2	กัลยาณิศรศรีธรรมราช	3,256	1	42	2,443	1,453	947
3	ก้างปลาวิทยาคม	627	0	12	413	190	211
4	เกาะจันทร์ประชาภิบาล	83	0	0	24	6	18
5	ขนอมพิทยา	694	0	6	266	128	132
6	ขอนแก่นประชาสรรค์	151	0	6	80	28	46
7	ขุนทะเลวิทยาคม	377	0	5	205	121	79
8	เขาพังไกร	165	0	4	50	10	36
9	คงคาประชารักษ์	328	1	2	183	103	77
10	ควนเกษสุทธิวิทยา	201	1	2	96	43	50
11	คีรีราษฎร์พัฒนา	229	0	5	116	82	29
12	จุฬารามราชวิทยาลัย น.ศ.	719	0	1	2	0	1
13	ฉลองรัฐราษฎร์อุทิศ	314	0	0	135	66	69
14	ฉวางรัชดาภิเษก	1,515	0	4	1,387	1,211	172
15	เฉลิมพระเกียรติสมเด็จพระเจ้า	1,038	0	31	329	162	136
16	เฉลิมราชประชาอุทิศ	342	1	10	251	181	59
17	ชะอวด	1,294	1	4	400	163	232
18	ชะอวดเคร่งธรรมวิทยา	233	0	3	208	56	149
19	ชะอวดวิทยาการ	1,266	0	15	826	489	322
20	ช้างกลางประชานุกูล	509	0	7	413	223	183
21	เชียรใหญ่	1,090	3	34	726	508	181
22	เชียรใหญ่สามัคคีวิทยา	130	0	6	77	36	35
23	ตระพังพิทยาคม	134	0	0	84	41	43

ที่	ชื่อโรงเรียน	จำนวนนักเรียนทั้งหมด	ประเภท				
			จักรยาน ยิมเรียน	เดินเท้า	นักเรียน อยู่ห่าง เกิน 3 กม.	ไม่เสียค่า โดยสารโดย ใช้พาหนะ	เสียค่า โดยสารโดย ใช้พาหนะ
24	ตรีนิมิตรวิทยา	124	0	2	50	24	24
25	เตรียมอุดมศึกษาภาคใต้	1,314	1	42	849	507	299
26	ทรายขาววิทยา	309	1	2	81	49	29
27	ทองเนียนคณาภิบาล	100	0	1	48	14	33
28	ทางพูนวิทยาการ	343	0	6	90	24	60
29	ท่านครุณามวโรภาสอุทิศ	634	1	13	577	515	48
30	ท่าศาลาประสิทธิ์ศึกษา	2,079	5	15	1,501	1,029	452
31	ทุ่งสง	2,855	0	14	1,900	1,324	562
32	ทุ่งสงวิทยา	905	0	5	603	317	281
33	ทุ่งสงสหประชาสรรค์	183	0	0	112	40	72
34	ทุ่งสังพิทยาคม	110	0	0	55	34	21
35	ทุ่งใหญ่เฉลิมราชอนุสรณ์ฯ	582	0	5	442	259	178
36	ทุ่งใหญ่พิทยาคม	1,134	0	10	758	496	252
37	เทพราชพิทยาสรรค์	75	0	1	7	4	2
38	ธัญญาวดีศึกษา	53	1	2	26	12	11
39	นบพิตวิทยา	508	0	3	240	83	154
40	นพคุณประชาสรรค์	176	0	0	42	30	12
41	นางเอื้อยวิทยา	54	0	1	24	13	10
42	นาบอน	801	1	4	616	375	236
43	บางขันวิทยา	1,126	0	12	1,000	630	358
44	บ้านเกาะวิทยา	120	0	0	54	30	24
45	เบญจมาชูทิศ	2,900	0	4	2,418	1,247	1,167
46	ประสารราษฎร์บำรุง	141	0	0	106	82	24
47	ปากพนัง	2,341	2	41	1,495	984	468
48	ปากพูน	281	0	1	57	22	34

ที่	ชื่อโรงเรียน	จำนวนนักเรียนทั้งหมด	ประเภท				
			จักรยาน ยิมเรียน	เดินเท้า	นักเรียน อยู่ห่าง เกิน 3 กม.	ไม่เสียค่า โดยสารโดย ใช้พาหนะ	เสียค่า โดยสารโดย ใช้พาหนะ
49	พรหมคีรีพิทยาคม	1,218	1	14	873	634	224
50	พระพรหมพิทยานุสรณ์	270	0	3	128	96	29
51	พิปูนสังฆรักษ์ประชาอุทิศ	502	0	8	402	200	194
52	มัธยมศึกษาจุฬาภรณ์	377	0	9	194	108	77
53	เมืองนครศรีธรรมราช	1,355	2	22	963	598	341
54	โมคหลานประชาสรรค์	192	0	2	69	26	41
55	โยธินบำรุง	1,970	0	22	1,253	956	275
56	ร่อนพิบูลย์เกียรติฯ	1,147	1	14	822	605	202
57	ละอายพิทยานุสรณ์	199	0	0	146	4	142
58	วังหินพิทยาคม	159	0	1	122	46	75
59	วิเชียรประชาสรรค์	104	0	0	42	34	8
60	โคกนคณาภรณ์	87	0	1	12	6	5
61	สตรีทุ่งสง	2,193	0	19	1,796	822	955
62	สตรีปากพนัง	958	1	26	642	407	208
63	สระแก้วรัตนวิทย์	370	3	4	334	195	132
64	สวนกุหลาบวิทยาลัย น.ศ.	901	1	3	620	406	210
65	สิชลคุณาธารวิทยา	1,433	0	3	1,099	908	188
66	สิชลประชาสรรค์	881	1	5	751	611	134
67	เสม็ดจวนพิทยาคม	371	0	1	271	172	98
68	เสาชงวิทยา	270	0	27	152	77	48
69	หัวไทรบำรุงราษฎร์	1,328	1	20	817	603	193
70	แหลมราษฎร์บำรุง	242	0	1	55	37	17
71	อินทร์ธานีพิทยาคม	91	0	3	47	28	16
รวมจังหวัดนครศรีธรรมราช		50,900	31	592	33,726	21,130	11,973

จำนวนนักเรียนบ้านห่างสถานศึกษา 3 กิโลเมตร : จังหวัดพัทลุง

ที่	ชื่อโรงเรียน	จำนวนนักเรียนทั้งหมด	ประเภท				
			จักรยานยืมเรียน	เดินเท้า	นักเรียนอยู่ห่างเกิน 3 กม.	ไม่เสียค่าโดยสารโดยใช่พาหนะ	เสียค่าโดยสารโดยใช่พาหนะ
1	กงหราพิชากร	415	0	3	251	165	83
2	เขาชัยสน	758	0	3	371	179	189
3	ควนขนุน	994	1	7	515	300	207
4	ควนพระสาครินทร์	179	0	1	77	45	31
5	ชะรัดชนูปถัมภ์	155	0	0	62	0	62
6	ดอนศาลานำวิทยา	116	0	0	16	1	15
7	ตะแพนพิทยา	61	0	2	36	32	2
8	ตะโหมด	1,707	1	5	1,335	932	397
9	นาขยาดวิทยาการ	66	0	0	32	5	27
10	นิคมควนขนุนวิทยา	363	0	2	257	59	196
11	บางแก้วพิทยาคม	538	0	6	170	68	96
12	ประชาบำรุง	231	0	0	140	62	78
13	ประภัสสรรังสิต	586	0	4	532	479	49
14	ปัญญาวุธ	195	0	0	111	36	75
15	ปากพะยูนพิทยาคาร	622	0	25	499	435	39
16	ป่าบอนพิทยาคม	205	0	4	94	66	24
17	ป่าพะยอมพิทยาคม	823	0	2	643	178	463
18	พนาสูง	225	0	3	86	12	71
19	พรหมพิณิตชัยบุรี	102	0	5	59	7	47
20	พัทลุง	3,427	4	27	2,617	1,476	1,110
21	พัทลุงพิทยาคม	1,158	0	6	736	336	394
22	วชิรธรรมสถิต	166	1	1	104	84	18
23	ศรีบรรพตพิทยาคม	235	1	4	163	110	48

ที่	ชื่อโรงเรียน	จำนวนนักเรียนทั้งหมด	ประเภท				
			จักรยานยิมเรียน	เดินเท้า	นักเรียนอยู่ห่างเกิน 3 กม.	ไม่เสียค่าโดยสารโดยใช้พาหนะ	เสียค่าโดยสารโดยใช้พาหนะ
24	สตรีพัทลุง	2,922	1	32	2,147	1,491	623
25	ห่านโพธิ์พิทยาคม	190	0	5	87	26	56
26	หารเทารังสีประชาสรรค์	1,021	1	11	667	420	235
27	อุดมวิทยายน	222	1	1	115	96	17
รวมจังหวัดพัทลุง		17,682	11	159	11,922	7,100	4,652
รวมทั้ง 2 จังหวัด		68,582	42	751	45,648	28,230	16,625

จำนวนนักเรียนบ้านห่างสถานศึกษาเกิน 3 กิโลเมตรแยกตามระดับชั้น สพม.12

ระดับชั้น	ประเภท				
	นักเรียนอยู่ห่างเกิน 3 กม.	จักรยานยิมเรียน	เดินเท้า	ไม่เสียค่าโดยสารโดยใช้พาหนะ	เสียค่าโดยสารโดยใช้พาหนะ
มัธยมศึกษาปีที่ 1	9,002	7	134	5798	3,063
มัธยมศึกษาปีที่ 2	8,374	4	133	5486	2,751
มัธยมศึกษาปีที่ 3	8,417	11	157	5443	2,806
มัธยมศึกษาปีที่ 4	6,176	4	120	4187	1,865
มัธยมศึกษาปีที่ 5	6,254	8	113	4237	1,896
มัธยมศึกษาปีที่ 6	7,416	8	94	3076	4,238
ปวช.1	0	0	0	0	0
ปวช.2	0	0	0	0	0
ปวช.3	9	0	0	3	6
รวม	45,648	42	751	28,230	16,625

(ข้อมูลจากระบบ Data Management Center ณ วันที่ 10 พฤศจิกายน 2560)

จากตาราง โรงเรียนในสังกัดสำนักงานเขตพื้นที่การศึกษามัธยมศึกษา เขต 12 มีจำนวนนักเรียนที่บ้านห่างสถานศึกษาเกิน 3 กิโลเมตรทั้งหมด จำนวน 45,648 คน โดยชั้นมัธยมศึกษาปีที่ 1 มีมากที่สุด จำนวน 9,002 คน รองลงมา คือ ชั้นมัธยมศึกษาปีที่ 3 จำนวน 8,417 คน คิดเป็นร้อยละ 19.72 และ 18.44 ตามลำดับ

จำนวนนักเรียนบ้านห่างสถานศึกษา เกิน 3 กิโลเมตร

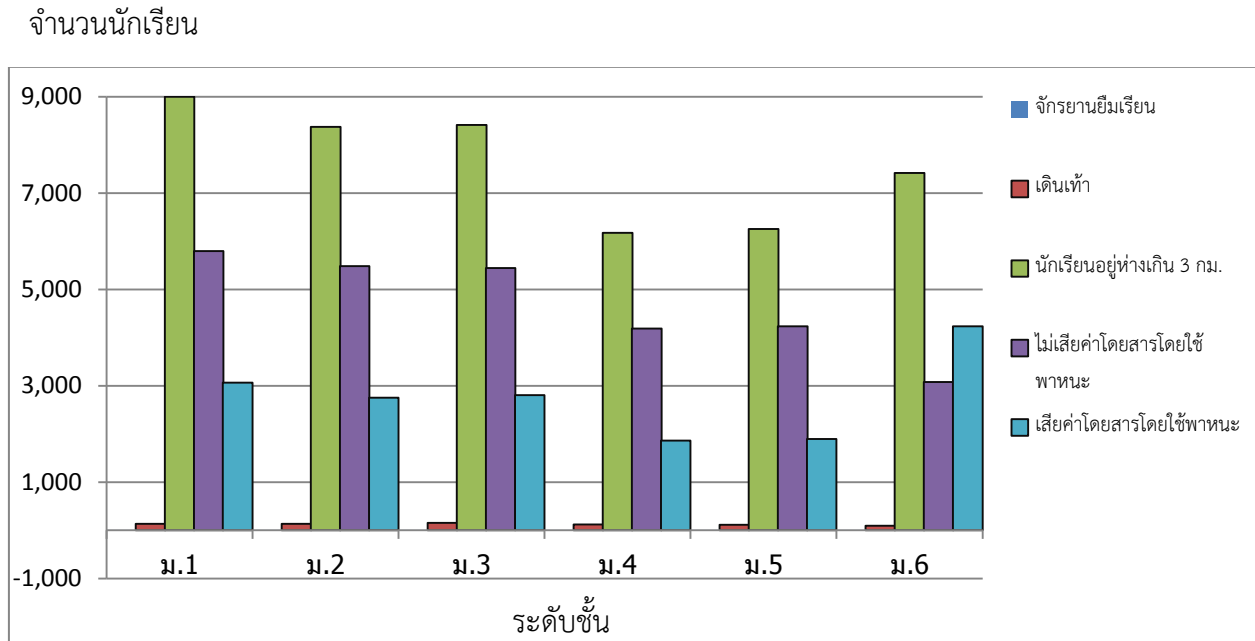

จำนวนนักเรียนออกกลางคัน : จังหวัดนครศรีธรรมราช

ที่	รายชื่อโรงเรียน	นักเรียน ออก กลางคัน ทั้งหมด	ประเภท						
			เจ็บป่วย/ อุบัติเหตุ	ฐานะ ยากจน	มีปัญหา ครอบครัว	มีปัญหา ในการ ปรับตัว	สมรส	หาเลี้ยง ครอบครัว	อพยพ ตาม ผู้ปกครอง
1	ศิริราชบุรีพัฒนา	12	0	0	0	11	1	0	0
2	ตรีนิมิตรวิทยา	1	0	0	1	0	0	0	0
3	ทุ่งสงสหประชาสรรค์	6	0	0	3	0	0	1	2
4	ทุ่งใหญ่เฉลิมราชอนุสรณ์ฯ	26	2	2	19	0	3	0	0
5	บ้านเกาะวิทยา	17	0	0	17	0	0	0	0
6	มัธยมศึกษาจุฬารักษ์	3	0	0	3	0	0	0	0
7	วังหินวิทยาคม	3	0	0	0	0	1	2	0
8	โคกนาควิทยาคม	2	0	0	0	2	0	0	0
9	สตรีปากพนัง	7	0	0	0	3	3	0	1
10	เสม็ดจวนวิทยาคม	1	0	0	0	0	0	0	1
รวมจังหวัดนครศรีธรรมราช		78	2	2	43	16	8	3	4

จำนวนนักเรียนออกกลางคัน : จังหวัดพัทลุง

1	นาขยาดวิทยาการ	1	0	0	0	1	0	0	0
2	ป่าบอนพิทยาคม	7	0	2	4	0	0	1	0
รวมจังหวัดพัทลุง		8	0	2	4	1	0	1	0
รวมทั้งหมด 2 จังหวัด		86	2	4	47	17	8	4	4

จำนวนนักเรียนออกกลางคันแยกตามระดับชั้น สพม.12

ระดับการศึกษา	นักเรียน ออก กลางคัน ทั้งหมด	ประเภท						
		มีปัญหา ในการ ปรับตัว	สมรส	เจ็บป่วย/ อุบัติเหตุ	หาเลี้ยง ครอบครัว	อพยพ ตาม ผู้ปกครอง	ฐานะ ยากจน	มีปัญหา ครอบครัว
มัธยมศึกษาปีที่ 1	9	4	0	0	0	1	0	4
มัธยมศึกษาปีที่ 2	20	5	0	0	1	2	3	9
มัธยมศึกษาปีที่ 3	21	3	2	0	2	0	1	13
มัธยมศึกษาปีที่ 4	20	4	3	1	1	0	0	11
มัธยมศึกษาปีที่ 5	6	0	2	1	0	0	0	3
มัธยมศึกษาปีที่ 6	10	1	1	0	0	1	0	7
ปวช.1	0	0	0	0	0	0	0	0
ปวช.2	0	0	0	0	0	0	0	0
ปวช.3	0	0	0	0	0	0	0	0
รวมทั้งหมด	86	17	8	2	4	4	4	47

(ข้อมูลจากระบบ Data Management Center ณ สิ้นปีการศึกษา 2559)

จากตาราง โรงเรียนในสังกัดสำนักงานเขตพื้นที่การศึกษามัธยมศึกษา เขต 12 มีจำนวนนักเรียนออกกลางคันทั้งหมด จำนวน 86 คน โดยนักเรียนที่ออกกลางคันมากที่สุด คือ ชั้นมัธยมศึกษาปีที่ 3 จำนวน 21 คน รองลงมา คือ ชั้นมัธยมศึกษาปีที่ 2 และชั้นมัธยมศึกษาปีที่ 4 จำนวน 20 คน คิดเป็นร้อยละ 24.42 และ 23.26 ตามลำดับ สำหรับสาเหตุการออกกลางคัน คือ มีปัญหาครอบครัว จำนวน 47 คน รองลงมา คือ มีปัญหาในการปรับตัว จำนวน 17 คน คิดเป็นร้อยละ 54.65 และ 19.77

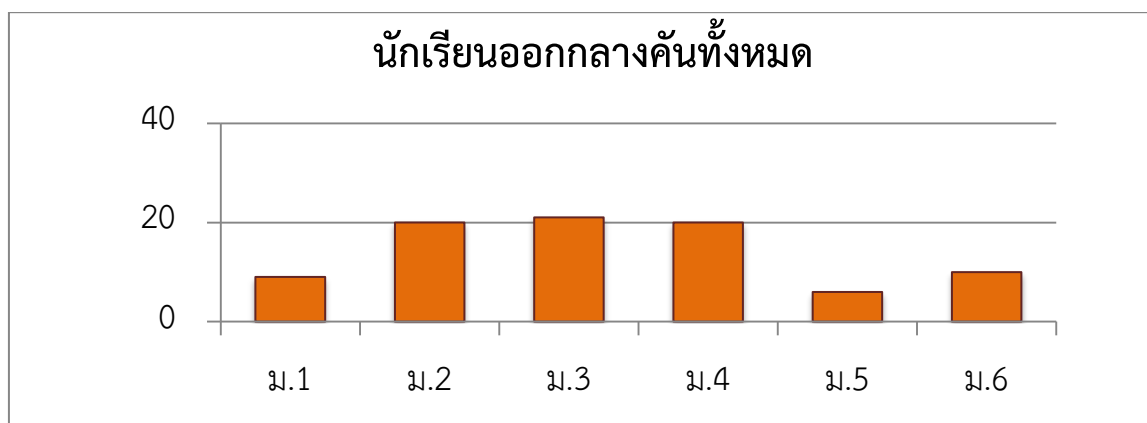

จำนวนนักเรียนที่จำหน่ายแยกรายโรงเรียน

ที่	โรงเรียน	ตาย	ไม่มีตัวตนอยู่ในพื้นที่ (มีหนังสือรับรอง)	เรียนจบ ชั้นสูงสุด	อายุพัน เกณฑ์
1	ขอนแก่นประชาสรรค์	1			
2	ควนพระสาครินทร์				50
3	ฉลองรัฐราษฎร์อุทิศ				14
4	ฉวางรัชดาภิเษก	2			
5	ชะอวดวิทยาคาร	1			
6	เชียรใหญ่สามัคคีวิทยา				1
7	ตรีนิมิตรวิทยา	1			
8	ตะโหมด				1
9	ทรายขาววิทยา		2		
10	ทุ่งสงสหประชาสรรค์		2		
11	ทุ่งใหญ่เฉลิมราชอนุสรณ์ รัชมังคลาภิเษก		22		
12	ธัญญาวดีศึกษา				1
13	นาบอน	2	36		
14	บ้านเกาะวิทยา				1
15	ป่าบอนพิทยาคม	1			3
16	มัธยมศึกษาจุฬาภรณ์				5
17	เมืองนครศรีธรรมราช	1			88
18	วชิรธรรมสถิต		1		
19	วังหินพิทยาคม		1		3
20	สตรีปากพนัง				14
21	อุดมวิทยายน			1	4
รวมทั้งหมด		9	64	1	185

(ข้อมูลจากระบบ Data Management Center ณ สิ้นปีการศึกษา 2559)

หมายเหตุ เรียนจบชั้นสูงสุด ในที่นี้หมายถึงการจำหน่ายนักเรียนที่จบช้ากว่าเพื่อนนักเรียนรุ่นเดียวกัน นักเรียนที่ควรจบในปีที่แล้วเพิ่งจะมาแก้ไขคะแนนและจบในรอบนี้

จำนวนนักเรียนที่จำหน่ายแยกตามระดับชั้น สพม.12

ระดับการศึกษา	จำนวนนักเรียน จำหน่ายทั้งหมด	ตาย	ไม่มีตัวตนอยู่ในพื้นที่ (มีหนังสือรับรอง)	เรียนจบ ชั้นสูงสุด	อายุพัน เกณฑ์
มัธยมศึกษาปีที่ 1	37	3	12		22
มัธยมศึกษาปีที่ 2	66	4	11		51
มัธยมศึกษาปีที่ 3	92	1	13		78
มัธยมศึกษาปีที่ 4	34		22		12
มัธยมศึกษาปีที่ 5	16	1	5		10
มัธยมศึกษาปีที่ 6	14		1	1	12
รวมทั้งหมด	259	9	64	1	185

(ข้อมูลจากระบบ Data Management Center ณ สิ้นปีการศึกษา 2559)

จากตาราง โรงเรียนในสังกัดสำนักงานเขตพื้นที่การศึกษามัธยมศึกษา เขต 12 มีจำนวนนักเรียนที่จำหน่ายทั้งหมด จำนวน 259 คน โดยนักเรียนที่จำหน่ายมากที่สุด คือ ชั้นมัธยมศึกษาปีที่ 3 จำนวน 92 คน รองลงมา คือ ชั้นมัธยมศึกษาปีที่ 2 จำนวน 66 คน คิดเป็นร้อยละ 35.52 และ 25.48 ตามลำดับ สำหรับสาเหตุที่จำหน่าย คือ อายุพันเกณฑ์มากที่สุด จำนวน 185 คน รองลงมา คือ ไม่มีตัวตนอยู่ในพื้นที่ (มีหนังสือรับรอง) จำนวน 64 คน คิดเป็นร้อยละ 71.43 และ 24.71

จำนวนนักเรียนที่จำหน่ายทั้งหมด

จำนวนนักเรียน

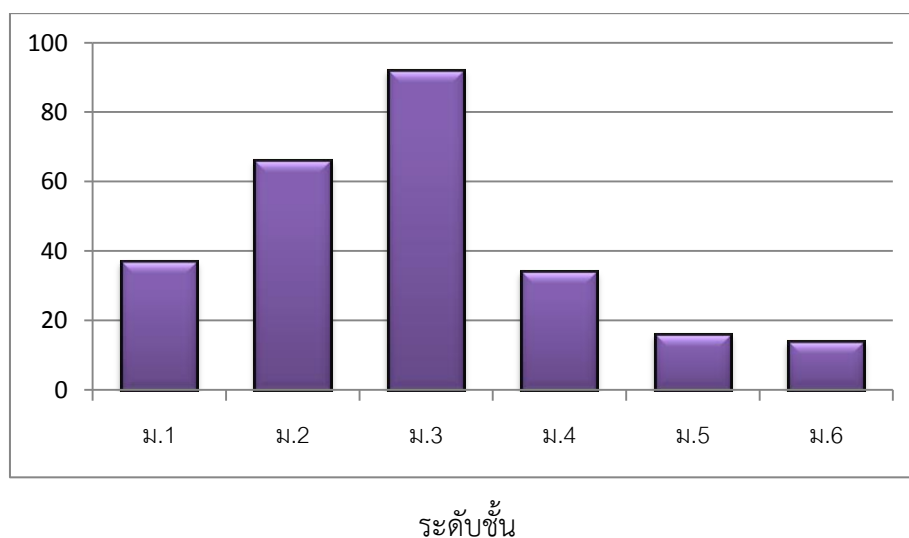

จำนวนนักเรียนเข้าชั้นแยกรายโรงเรียนและรายชั้น

ที่	โรงเรียน	เข้าชั้นทั้งหมด	ม.1	ม.2	ม.3	ม.4	ม.5	ม.6
1	กัลยาณีศรีธรรมราช	4				4		
2	ขุนทะเลวิทยาคม	158	2	3	67		2	84
3	เฉลิมราชประชาอุทิศ	1	1					
4	ท่านครุฑาณวโรภาสอุทิศ	11			11			
5	เบญจมาชูทิศ	2						2
6	ปากพูน	9	4		5			
7	พระพรหมพิทยานุสรณ์	25	6	5	10	1	3	
8	เมืองนครศรีธรรมราช	75		4	52		1	18
9	โยธินบำรุง	15	10	1	1	2		1
10	สวนกุหลาบวิทยาลัย นศ.	10			5			5
รวมทั้งหมด		310	23	13	151	7	6	110

(ข้อมูลจากระบบ Data Management Center ณ สิ้นปีการศึกษา 2559)

จากตาราง โรงเรียนในสังกัดสำนักงานเขตพื้นที่การศึกษามัธยมศึกษา เขต 12 มีจำนวนนักเรียนเข้าชั้นทั้งหมด จำนวน 310 คน โดยนักเรียนที่เข้าชั้นมากที่สุด คือ ชั้นมัธยมศึกษาปีที่ 3 จำนวน 151 คน รองลงมา คือ ชั้นมัธยมศึกษาปีที่ 6 จำนวน 110 คน คิดเป็นร้อยละ 48.71 และ 35.48 ตามลำดับ

จำนวนนักเรียนเข้าชั้นแยกรายชั้น สพม.12

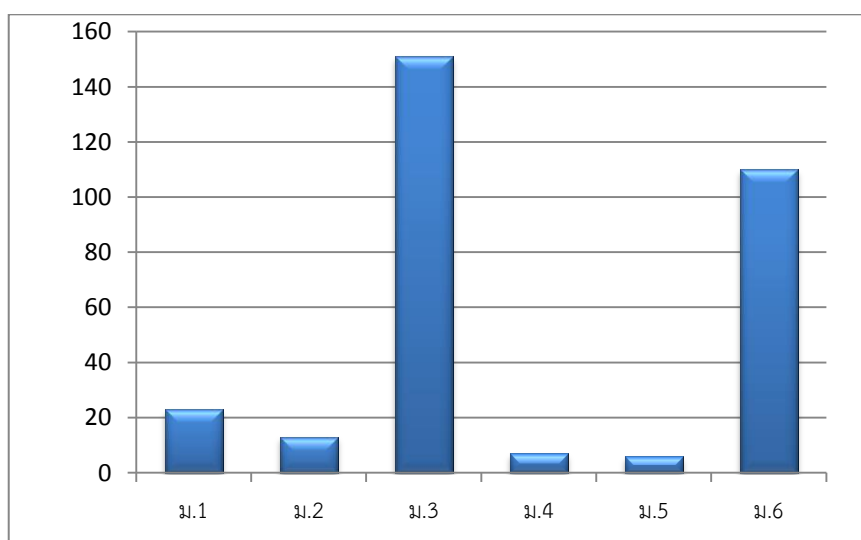

จำนวนนักเรียนน้ำหนักส่วนสูงเทียบเกณฑ์มาตรฐาน : จังหวัดนครศรีธรรมราช

ที่	โรงเรียน	นักเรียนทั้งหมด	น้ำหนักต่ำกว่าเกณฑ์	น้ำหนักสูงกว่าเกณฑ์	น้ำหนักอยู่ในเกณฑ์	ส่วนสูงต่ำกว่าเกณฑ์	ส่วนสูงสูงกว่าเกณฑ์	ส่วนสูงอยู่ในเกณฑ์	น้ำหนักและส่วนสูงต่ำกว่าเกณฑ์	น้ำหนักและส่วนสูงสูงกว่าเกณฑ์	น้ำหนักและส่วนสูงอยู่ในเกณฑ์
1	กรุงหยันวิทยาการ	339	14	79	246	14	59	266	7	28	209
2	กัลยาณิศรีธรรมราช	3,256	76	1,063	2,117	41	972	2,243	13	506	1,627
3	ก้างปลาวิทยาคม	627	31	161	435	26	109	492	11	62	373
4	เกาะขันธุ์ประชาภิบาล	83	7	19	57	8	10	65	4	7	50
5	ขนอมพิทยา	694	28	202	464	14	175	505	2	78	357
6	ขอนหาดประชาสรรค์	151	8	31	112	3	30	118	2	11	92
7	ขุนทะเลวิทยาคม	377	4	115	258	21	72	284	2	46	215
8	เขาพังไกร	165	14	39	112	8	18	139	4	9	99
9	คงคาประชารักษ์	328	21	88	219	23	49	256	10	25	182
10	ควนเกษสุทธิวิทยา	201	16	63	122	9	44	148	3	22	95
11	คีรีราษฎร์พัฒนา	229	9	62	158	7	59	163	2	24	118
12	จุฬาภรณ์ราชวิทยาลัย น.ศ.	719	8	230	481	17	155	547	1	88	399
13	ฉลองรัฐราษฎร์อุทิศ	314	14	93	207	10	35	269	4	24	190
14	ฉวางรัชดาภิเษก	1,515	81	425	1,009	50	299	1,166	26	163	850
15	เฉลิมพระเกียรติฯ	1,038	41	197	800	40	149	849	11	75	698
16	เฉลิมราชประชาอุทิศ	342	14	79	249	19	74	249	6	38	203
17	ชะอวด	1,294	46	340	908	51	293	950	17	157	742
18	ชะอวดเศรษฐรมวิทยา	233	28	47	158	24	32	177	10	8	122
19	ชะอวดวิทยาการ	1,266	57	268	941	47	250	969	20	93	763
20	ช้างกลางประชานุกูล	509	60	101	348	64	59	386	24	22	277
21	เชียรใหญ่	1,090	54	241	795	76	176	838	24	89	662
22	เชียรใหญ่สามัคคีวิทยา	130	9	20	101	6	25	99	3	9	82
23	ตระพังพิทยาคม	134	3	30	101	1	17	116	0	11	94
24	ตรีนิมิตรวิทยา	124	6	35	83	7	18	99	2	10	73
25	เตรียมอุดมศึกษาภาคใต้	1,314	41	425	848	29	238	1,047	8	138	738

ที่	โรงเรียน	นักเรียนทั้งหมด	น้ำหนักต่ำกว่าเกณฑ์	น้ำหนักสูงกว่าเกณฑ์	น้ำหนักอยู่ในเกณฑ์	ส่วนสูงต่ำกว่าเกณฑ์	ส่วนสูงสูงกว่าเกณฑ์	ส่วนสูงอยู่ในเกณฑ์	น้ำหนักและส่วนสูงต่ำกว่าเกณฑ์	น้ำหนักและส่วนสูงสูงกว่าเกณฑ์	น้ำหนักและส่วนสูงอยู่ในเกณฑ์
26	ทรายขาววิทยา	309	12	74	223	9	49	251	1	26	195
27	ห้องเรียนคณาภิบาล	100	9	32	59	2	22	76	1	15	51
28	ทางพูนวิทยาการ	343	30	68	245	31	39	273	15	22	215
29	ท่านครุฑาณวโรภาสอุทิศ	634	4	33	597	103	18	513	3	9	489
30	ท่าศาลาประสิทธิ์ศึกษา	2,079	88	523	1,468	62	376	1,641	26	181	1,241
31	ทุ่งสง	2,855	106	702	2,047	79	566	2,210	21	295	1,725
32	ทุ่งสงวิทยา	905	57	227	621	38	172	695	19	81	513
33	ทุ่งสงสหประชาสรรค์	183	9	63	111	12	42	129	6	25	88
34	ทุ่งสังพิทยาคม	110	7	23	80	8	12	90	3	8	71
35	ทุ่งใหญ่เฉลิมราชอนุสรณ์ฯ	582	36	141	405	33	100	449	6	52	333
36	ทุ่งใหญ่พิทยาคม	1,134	45	94	995	140	201	793	43	94	791
37	เทพราชพิทยาสรรค์	75	1	28	46	2	15	58	0	9	38
38	ธัญญาดีศึกษา	53	0	19	34	1	5	47	0	4	32
39	นบพิตวิทยา	508	11	113	384	20	105	383	5	48	312
40	นพคุณประชาสรรค์	176	5	42	129	13	43	120	1	18	92
41	นางเอื้อยวิทยา	54	1	23	30	0	15	39	0	10	25
42	นาบอน	801	52	199	550	33	129	639	10	65	465
43	บางขันวิทยา	1,126	57	257	812	40	213	873	14	101	675
44	บ้านเกาะวิทยา	120	4	34	82	5	19	96	1	12	72
45	เบญจมาชอุทิศ	2,900	119	741	2,040	88	462	2,350	41	229	1,767
46	ประสานราษฎร์บำรุง	141	4	42	95	7	20	114	0	13	83
47	ปากพ่อง	2,341	105	613	1,623	43	561	1,737	17	261	1,299
48	ปากพูน	281	10	59	212	10	40	231	2	18	183
49	พรหมคีรีพิทยาคม	1,218	57	322	839	48	237	933	18	121	695
50	พระพรหมพิทยานุสรณ์	270	16	55	199	19	44	207	6	17	159

ที่	โรงเรียน	นักเรียนทั้งหมด	น้ำหนักต่ำกว่าเกณฑ์	น้ำหนักสูงกว่าเกณฑ์	น้ำหนักอยู่ในเกณฑ์	ส่วนสูงต่ำกว่าเกณฑ์	ส่วนสูงสูงกว่าเกณฑ์	ส่วนสูงอยู่ในเกณฑ์	น้ำหนักและส่วนสูงต่ำกว่าเกณฑ์	น้ำหนักและส่วนสูงสูงกว่าเกณฑ์	น้ำหนักและส่วนสูงอยู่ในเกณฑ์
52	มัธยมศึกษาจุฬารักษ์	377	24	84	269	14	54	309	6	29	236
53	เมืองนครศรีธรรมราช	1,355	55	405	895	39	353	963	10	189	706
54	โมคลานประชาสรรค์	192	10	42	140	10	23	159	2	9	119
55	โยธินบำรุง	1,970	82	534	1,354	70	414	1,486	21	218	1,117
56	ร่อนพิบูลย์เกียรติฯ	1,147	82	272	793	51	209	887	23	109	668
57	ละอวยพิทยานุสรณ์	199	10	64	125	2	25	172	1	14	114
58	วังหินวิทยาคม	159	9	48	102	5	42	112	1	24	80
59	วิเชียรประชาสรรค์	104	9	27	68	7	16	81	2	7	54
60	โคกนคณาภรณ์	87	7	14	66	2	14	71	2	5	57
61	สตรีทุ่งสง	2,193	67	538	1,588	49	495	1,649	16	214	1,279
62	สตรีปากพนัง	958	56	253	649	38	189	731	15	90	532
63	สระแก้วรัตนวิทย์	370	33	77	260	23	70	277	11	30	208
64	สวนกุหลาบวิทยาลัย น.ศ.	901	38	235	628	39	206	656	12	103	505
65	สิชลคุณาธารวิทยา	1,433	52	405	976	28	393	1,012	11	191	761
66	สิชลประชาสรรค์	881	38	247	596	32	196	653	11	101	482
67	เสม็ดจวนวิทยาคม	371	15	85	271	24	69	278	4	36	218
68	เสาชงวิทยา	270	13	48	209	16	21	233	5	9	186
69	หัวไทรบำรุงราษฎร์	1,328	49	313	966	38	272	1,018	11	125	794
70	แหลมราษฎร์บำรุง	242	19	59	164	21	56	165	11	24	123
71	อินทร์ธานีวิทยาคม	91	2	28	61	2	13	76	0	9	56
รวมจังหวัดนครศรีธรรมราช		50,900	2,223	12,910	35,767	1,986	10,162	38,752	655	5,071	29,484

จำนวนนักเรียนน้ำหนักส่วนสูงเทียบกับเกณฑ์มาตรฐาน : จังหวัดพัทลุง

ที่	โรงเรียน	นักเรียนทั้งหมด	น้ำหนักต่ำกว่าเกณฑ์	น้ำหนักสูงกว่าเกณฑ์	น้ำหนักอยู่ในเกณฑ์	ส่วนสูงต่ำกว่าเกณฑ์	ส่วนสูงสูงกว่าเกณฑ์	ส่วนสูงอยู่ในเกณฑ์	น้ำหนักและส่วนสูงต่ำกว่าเกณฑ์	น้ำหนักและส่วนสูงสูงกว่าเกณฑ์	น้ำหนักและส่วนสูงอยู่ในเกณฑ์
1	งหราพิชากร	415	23	72	320	22	47	346	8	25	284
2	เขาชัยสน	758	32	201	525	17	158	583	9	80	439
3	ควนขนุน	994	22	155	817	123	95	776	6	36	642
4	ควนพระสาครินทร์	179	13	50	116	15	35	129	12	18	96
5	ชะรัดชูปถัมภ์	155	3	34	118	14	12	129	1	9	103
6	ดอนศาลานำวิทยา	116	3	27	86	4	20	92	1	9	73
7	ตะพานพิทยา	61	3	18	40	3	11	47	3	7	36
8	ตะโหมด	1,707	97	442	1,168	69	320	1,318	31	155	969
9	นาขยาดวิทยาการ	66	4	20	42	6	10	50	3	6	37
10	นิคมควนขนุนวิทยา	363	23	70	270	20	57	286	9	22	224
11	บางแก้วพิทยาคม	538	24	125	389	8	137	393	4	58	307
12	ประชาบำรุง	231	12	49	170	20	29	182	6	13	141
13	ประภัสสรรังสิต	586	42	148	396	31	87	468	12	41	333
14	ปัญญาวุธ	195	13	56	126	5	42	148	4	24	107
15	ปากพะยูนพิทยาการ	622	19	133	470	30	118	474	7	53	383
16	ป่าบอนพิทยาคม	205	12	59	134	14	42	149	5	20	104
17	ป่าพะยอมพิทยาคม	823	46	216	561	28	224	571	13	107	432
18	พนาสูง	225	13	55	157	11	64	150	3	33	119
19	พรหมพิณิตชัยบุรี	102	5	27	70	7	18	77	4	9	58
20	พัทลุง	3,427	107	948	2,372	58	940	2,429	15	445	1,845
21	พัทลุงพิทยาคม	1,158	51	286	821	35	251	872	12	114	668
22	วชิรธรรมสถิต	166	10	46	110	3	37	126	0	16	87

ที่	โรงเรียน	นักเรียนทั้งหมด	น้ำหนักต่ำกว่าเกณฑ์	น้ำหนักสูงกว่าเกณฑ์	น้ำหนักอยู่ในเกณฑ์	ส่วนสูงต่ำกว่าเกณฑ์	ส่วนสูงสูงกว่าเกณฑ์	ส่วนสูงอยู่ในเกณฑ์	น้ำหนักและส่วนสูงต่ำกว่าเกณฑ์	น้ำหนักและส่วนสูงสูงกว่าเกณฑ์	น้ำหนักและส่วนสูงอยู่ในเกณฑ์
23	ศรีบรรพตพิทยาคม	235	0	18	217	1	22	212	0	9	203
24	สตรีพัทลุง	2,922	92	750	2,080	66	739	2,117	26	335	1,639
25	ห่านโพธิ์พิทยาคม	190	13	36	141	10	28	152	2	16	123
26	ทหารราษฎร์ประชาสรรค์	1,021	27	238	756	26	198	797	8	104	644
27	อุดมวิทยายน	222	4	57	161	9	44	169	2	21	132
รวมจังหวัดพัทลุง		17,682	713	4,336	12,633	655	3,785	13,242	206	1,785	10,228
รวม 2 จังหวัด		68,582	2,936	17,246	48,400	2,641	13,947	51,994	861	6,856	39,712

จำนวนนักเรียนน้ำหนักส่วนสูงเทียบเกณฑ์มาตรฐานแยกตามระดับชั้น สพม.12

ระดับการศึกษา	ประเภท									
	นักเรียนทั้งหมด	น้ำหนักต่ำกว่าเกณฑ์	ส่วนสูงต่ำกว่าเกณฑ์	น้ำหนักและส่วนสูงต่ำกว่าเกณฑ์	น้ำหนักสูงกว่าเกณฑ์	ส่วนสูงสูงกว่าเกณฑ์	น้ำหนักและส่วนสูงสูงกว่าเกณฑ์	น้ำหนักอยู่ในเกณฑ์	ส่วนสูงอยู่ในเกณฑ์	น้ำหนักและส่วนสูงอยู่ในเกณฑ์
มัธยมศึกษาปีที่ 1	14,273	479	525	207	3,699	3,321	1,755	10,095	10,427	8,235
มัธยมศึกษาปีที่ 2	13,460	531	645	238	3,301	2,692	1,360	9,628	10,123	7,918
มัธยมศึกษาปีที่ 3	13,262	470	476	137	3,284	2,571	1,230	9,508	10,215	7,854
มัธยมศึกษาปีที่ 4	9,487	369	297	84	2,361	1,768	839	6,757	7,422	5,641
มัธยมศึกษาปีที่ 5	9,091	485	332	73	2,309	1,771	786	6,297	6,988	5,085
มัธยมศึกษาปีที่ 6	8,999	601	366	122	2,289	1,822	885	6,109	6,811	4,974
ปวช.1	0	0	0	0	0	0	0	0	0	0
ปวช.2	0	0	0	0	0	0	0	0	0	0
ปวช.3	10	1	0	0	3	2	1	6	8	5
รวมทั้งหมด	68,582	2,936	2,641	861	17,246	13,947	6,856	48,400	51,994	39,712

(ข้อมูลจากระบบ Data Management Center ณ วันที่ 10 พฤศจิกายน 2560)

จากตาราง โรงเรียนในสังกัดสำนักงานเขตพื้นที่การศึกษามัธยมศึกษา เขต 12 มีจำนวนนักเรียน ที่มีน้ำหนัก และส่วนสูงต่ำกว่าเกณฑ์มากที่สุด คือ ชั้นมัธยมศึกษาปีที่ 2 จำนวน 238 คน คิดเป็นร้อยละ 27.64 และจำนวน นักเรียนมีน้ำหนักและส่วนสูงสูงกว่าเกณฑ์มากที่สุด คือ ชั้นมัธยมศึกษาปีที่ 1 จำนวน 1,755 คน คิดเป็นร้อยละ 25.60 และจำนวนนักเรียนที่มีน้ำหนักส่วนสูงอยู่ในเกณฑ์มากที่สุด คือ ชั้นมัธยมศึกษาปีที่ 1 จำนวน 8,235 คน คิดเป็นร้อยละ 20.74 และในภาพรวมนักเรียนมีน้ำหนักส่วนสูงอยู่ในเกณฑ์มาตรฐาน จำนวน 39,712 คน คิดเป็น ร้อยละ 57.90 ของนักเรียนทั้งหมด

จำนวนนักเรียนน้ำหนักส่วนสูงเทียบตามเกณฑ์

จำนวนนักเรียน

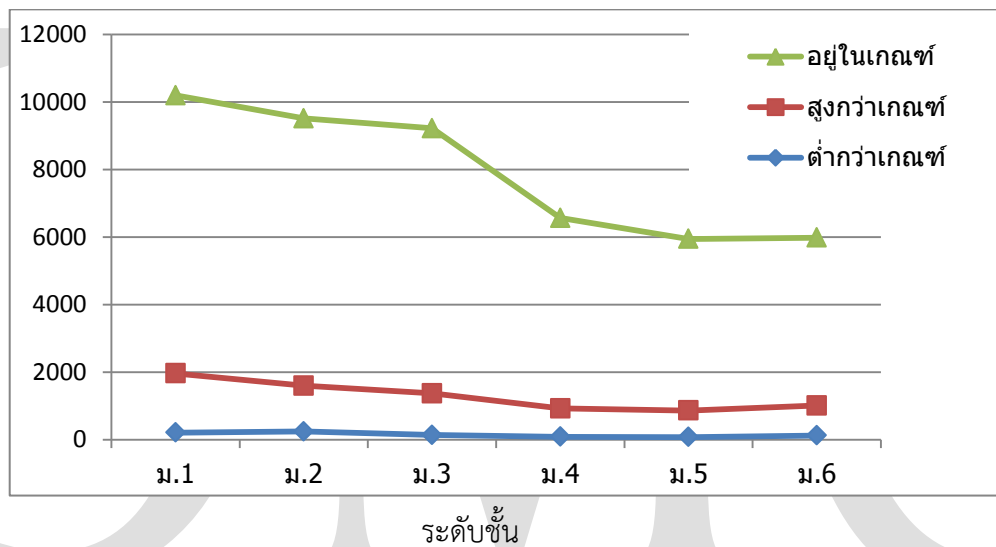

จำนวนนักเรียนแยกตามศาสนา : จังหวัดนครศรีธรรมราช

ที่	ชื่อโรงเรียน	ประเภท						
		นักเรียนทั้งหมด	คริสต์	ซิกข์	พราหมณ์/ ฮินดู	พุทธ	อิสลาม	อื่นๆ
1	กรุงหยันวิทยาการ	339	0	0	0	334	5	0
2	กัลยาณีศรีธรรมราช	3,256	6	0	0	3,114	136	0
3	ก้างปลาวิทยาคม	627	0	0	0	624	3	0
4	เกาะจันทร์ประชาภิบาล	83	0	0	0	74	9	0
5	ขนอมพิทยาศาสตร์	694	0	0	0	693	1	0
6	ขอนแก่นประชาสรรค์	151	0	0	0	150	1	0
7	ขุนทะเลวิทยาคม	377	0	0	0	366	11	0
8	เขาพังไกร	165	0	0	0	164	1	0
9	คงคาประชารักษ์	328	0	0	0	327	1	0
10	ควนเกษสุทธีวิทยา	201	0	0	0	199	2	0
11	คีรีราษฎร์พัฒนา	229	0	0	0	209	20	0
12	จุฬาภรณ์ราชวิทยาลัย น.ศ.	719	0	0	0	705	14	0
13	ฉลองรัฐราษฎร์อุทิศ	314	0	0	0	314	0	0
14	ฉวางรัชดาภิเษก	1,515	1	0	0	1,512	2	0
15	เฉลิมพระเกียรติสมเด็จพระศรี	1,038	0	0	0	1,033	5	0
16	เฉลิมราชประชาอุทิศ	342	0	0	0	339	3	0
17	ชะอวด	1,294	0	0	0	1,288	6	0
18	ชะอวดเคร่งธรรมวิทยา	233	0	0	0	231	2	0
19	ชะอวดวิทยาการ	1,266	1	0	0	1,255	10	0
20	ช้างกลางประชานุกูล	509	0	0	0	508	1	0
21	เชียรใหญ่	1,090	0	0	0	1,088	2	0
22	เชียรใหญ่สามัคคีวิทยา	130	0	0	0	130	0	0
23	ตระพังพิทยาคม	134	0	0	0	134	0	0
24	ตรีนิมิตรวิทยา	124	0	0	0	124	0	0

ที่	ชื่อโรงเรียน	ประเภท						
		นักเรียนทั้งหมด	คริสต์	ซิกข์	พราหมณ์/ ฮินดู	พุทธ	อิสลาม	อื่นๆ
25	เตรียมอุดมศึกษาภาคใต้	1,314	2	0	0	1,280	32	0
26	ทรายขาววิทยา	309	1	0	0	307	1	0
27	ห้องเรียนคณาภิบาล	100	0	0	0	100	0	0
28	ทางพูนวิทยาการ	343	0	0	0	342	1	0
29	ท่านครุณาณวโรภาสอุทิศ	634	1	0	0	604	29	0
30	ท่าศาลาประสิทธิ์ศึกษา	2,079	1	0	0	1,829	249	0
31	ทุ่งสง	2,855	4	0	0	2,838	13	0
32	ทุ่งสงวิทยา	905	0	0	0	903	2	0
33	ทุ่งสงสหประชาสรรค์	183	0	0	0	182	1	0
34	ทุ่งสังพิทยาคม	110	0	1	0	108	1	0
35	ทุ่งใหญ่เฉลิมราชอนุสรณ์ฯ	582	1	0	0	580	1	0
36	ทุ่งใหญ่พิทยาคม	1,134	4	0	0	1,124	6	0
37	เทพราชพิทยาสรรค์	75	0	0	0	74	1	0
38	ธัญญาวาสศึกษา	53	0	0	0	53	0	0
39	นบพิดำวิทยา	508	0	0	0	506	2	0
40	นพคุณประชาสรรค์	176	0	0	0	163	13	0
41	นางเอื้อยวิทยา	54	0	0	0	54	0	0
42	นาบอน	801	1	0	0	798	2	0
43	บางขันวิทยา	1,126	1	0	0	1,108	17	0
44	บ้านเกาะวิทยา	120	0	0	0	104	16	0
45	เบญจมราฐุทิศ	2,900	8	0	0	2,802	90	0
46	ประสานราษฎร์บำรุง	141	0	0	0	140	1	0
47	ปากพนัง	2,341	0	0	0	2,328	13	0
48	ปากพนูน	281	0	0	0	195	85	1

ที่	ชื่อโรงเรียน	ประเภท						
		นักเรียน ทั้งหมด	คริสต์	ซิกข์	พราหมณ์/ ฮินดู	พุทธ	อิสลาม	อื่นๆ
49	พรหมคีรีพิทยาคม	1,218	1	0	0	1,215	2	0
50	พระพรหมพิทยานุสรณ์	270	0	0	0	269	1	0
51	พิบูลสังฆรักษ์ประชาอุทิศ	502	0	0	0	501	1	0
52	มัธยมศึกษาจุฬารามณ์	377	0	0	0	376	1	0
53	เมืองนครศรีธรรมราช	1,355	0	0	0	1,245	110	0
54	โมคลานประชาสรรค์	192	0	0	0	82	110	0
55	โยธินบำรุง	1,970	2	0	0	1,834	134	0
56	ร่อนพิบูลย์เกียรติฯ	1,147	2	0	0	1,136	9	0
57	ละอวยพิทยานุสรณ์	199	0	0	0	199	0	0
58	วังหินพิทยาคม	159	0	0	0	140	19	0
59	วิเชียรประชาสรรค์	104	0	0	0	104	0	0
60	โคกนคณาภรณ์	87	0	0	0	87	0	0
61	สตรีทุ่งสง	2,193	3	0	0	2,179	11	0
62	สตรีปากพนัง	958	0	0	0	941	17	0
63	สระแก้วรัตนวิทย์	370	0	0	0	363	7	0
64	สวนกุหลาบวิทยาลัย น.ศ.	901	1	0	0	894	6	0
65	สิชลคุณาธารวิทยา	1,433	1	0	0	1,399	33	0
66	สิชลประชาสรรค์	881	0	0	0	853	28	0
67	เสม็ดจวนพิทยาคม	371	0	0	0	370	1	0
68	เสาชิงวิทยา	270	1	0	0	263	6	0
69	หัวไทรบำรุงราษฎร์	1,328	1	0	0	1,230	97	0
70	แหลมราษฎร์บำรุง	242	0	0	0	238	4	0
71	อินทร์ธานีพิทยาคม	91	0	0	0	88	3	0
รวมจังหวัดนครศรีธรรมราช		50,900	44	1	0	49,443	1,411	1

จำนวนนักเรียนแยกตามศาสนา : จังหวัดพัทลุง

ที่	ชื่อโรงเรียน	ประเภท						
		นักเรียนทั้งหมด	คริสต์	ซิกข์	พราหมณ์/ ฮินดู	พุทธ	อิสลาม	อื่นๆ
1	กงหราพิชากร	415	0	0	0	171	244	0
2	เขาชัยสน	758	1	0	0	750	7	0
3	ควนขนุน	994	1	0	0	988	5	0
4	ควนพระสาครินทร์	179	0	0	0	175	4	0
5	ชะรัดชนูปถัมภ์	155	0	0	0	139	16	0
6	ดอนศาลานำวิทยา	116	0	0	0	114	2	0
7	ตะแพนพิทยา	61	0	0	0	61	0	0
8	ตะโหมด	1,707	2	0	0	1,473	232	0
9	นาขยาดวิทยาการ	66	0	0	0	64	2	0
10	นิคมควนขนุนวิทยา	363	0	0	0	362	1	0
11	บางแก้วพิทยาคม	538	1	0	0	470	67	0
12	ประชาบำรุง	231	0	0	0	182	49	0
13	ประภัสสรรังสิต	586	0	0	0	555	31	0
14	ปัญญาวุธ	195	0	0	0	194	1	0
15	ปากพะยูนพิทยาคาร	622	0	0	0	558	64	0
16	ป่าบอนพิทยาคม	205	0	0	0	201	4	0
17	ป่าพะยอมพิทยาคม	823	2	0	0	814	7	0
18	พนางตุง	225	0	0	0	223	2	0
19	พรหมพิณิตชัยบุรี	102	0	0	0	102	0	0
20	พัทลุง	3,427	4	0	0	3,296	127	0
21	พัทลุงพิทยาคม	1,158	2	0	0	1,139	17	0
22	วชิรธรรมสถิต	166	0	0	0	163	3	0

ที่	ชื่อโรงเรียน	ประเภท						
		นักเรียนทั้งหมด	คริสต์	ซิกข์	พราหมณ์/ ฮินดู	พุทธ	อิสลาม	อื่นๆ
23	ศรีบรรพตพิทยาคม	235	0	0	0	234	1	0
24	สตรีพัทลุง	2,922	4	0	0	2,826	92	0
25	ทานโพธิ์พิทยาคม	190	0	0	0	189	1	0
26	ทหารเรังสี่ประชาสรรค์	1,021	0	0	0	998	23	0
27	อุดมวิทยายน	222	0	0	0	221	1	0
รวมจังหวัดพัทลุง		17,682	17	0	0	16,662	1,003	0
รวม 2 จังหวัด		68,582	61	1	0	66,105	2,414	1

จำนวนนักเรียนแยกตามศาสนาและแยกตามระดับชั้น สพม.12

ระดับการศึกษา	นักเรียนทั้งหมด	พุทธ	อิสลาม	คริสต์	ซิกข์	พราหมณ์/ ฮินดู	อื่นๆ
มัธยมศึกษาปีที่ 1	14,273	13,796	461	16	0	0	0
มัธยมศึกษาปีที่ 2	13,460	12,931	518	10	0	0	1
มัธยมศึกษาปีที่ 3	13,262	12,825	431	6	0	0	0
มัธยมศึกษาปีที่ 4	9,487	9,097	379	11	0	0	0
มัธยมศึกษาปีที่ 5	9,091	8,761	320	10	0	0	0
มัธยมศึกษาปีที่ 6	8,999	8,685	305	8	1	0	0
ปวช.1	0	0	0	0	0	0	0
ปวช.2	0	0	0	0	0	0	0
ปวช.3	10	10	0	0	0	0	0
รวมทั้งหมด	68,582	66,105	2,414	61	1	0	1

(ข้อมูลจากระบบ Data Management Center ณ วันที่ 10 พฤศจิกายน 2560)

จากตาราง นักเรียนในสังกัดสำนักงานเขตพื้นที่การศึกษามัธยมศึกษา เขต 12 มีนักเรียนนับถือศาสนาพุทธมากที่สุด จำนวน 66,105 คน รองลงมา คือ นับถือศาสนาอิสลาม 2,414 คน คิดเป็นร้อยละ 96.39 และ 3.52 ตามลำดับ

จำนวนนักเรียนแยกตามสัญชาติ สพม.12

ประเภท	จำนวนนักเรียน		รวม
	ชาย	หญิง	
ไทย	29,001	39,536	68,537
กัมพูชา	9	17	26
เกาหลีใต้	0	0	0
จีน	1	0	1
ญี่ปุ่น	1	0	1
พม่า	3	1	4
ฟิลิปปิน	3	1	4
มาเลเซีย	1	0	1
ลาว	2	2	4
เวียดนาม	1	0	1
อินเดีย	0	1	1
ไม่ปรากฏสัญชาติ	0	1	1
อื่นๆ	0	1	1
นักเรียนทั้งหมด	29,022	39,560	68,582

(ข้อมูลจากระบบ Data Management Center ณ วันที่ 10 พฤศจิกายน 2559)

จากตาราง นักเรียนในสังกัดสำนักงานเขตพื้นที่การศึกษามัธยมศึกษา เขต 12 มีนักเรียนสัญชาติไทยมากที่สุด จำนวน 68,537 คน รองลงมา คือกัมพูชา จำนวน 26 คน คิดเป็นร้อยละ 99.93 และ 0.04 ตามลำดับ

จำนวนนักเรียนจบการศึกษา ม.3 ศึกษาต่อ/ไม่ศึกษาต่อ

ประเภท	ชาย	หญิง	รวม
จบการศึกษา	5,396	7,174	12,570
1. ศึกษาต่อ			
1.1 ศึกษาต่อ ม.4 โรงเรียนเดิม	3,027	4,921	7,948
1.2 ศึกษาต่อ ม.4 โรงเรียนอื่น ในจังหวัดเดิม	823	874	1,697
1.3 ศึกษาต่อ ม.4 โรงเรียนอื่น ในต่างจังหวัด	47	69	116
1.4 ศึกษาต่อ ม.4 โรงเรียนอื่น ใน กทม.	5	8	13
1.5 สถาบันอาชีวศึกษาของรัฐบาล	975	812	1,787
1.6 สถาบันอาชีวศึกษาของเอกชน	42	123	165
1.7 ศึกษาต่อสถาบันอื่น ๆ	321	269	590
รวมศึกษาต่อ	5,240	7,076	12,316
2. ไม่ศึกษาต่อ			
2.1 ไม่ศึกษาต่อ ทำงานภาคการเกษตร	5	3	8
2.2 ไม่ศึกษาต่อ ทำงานบริการ	1	0	1
2.3 ไม่ศึกษาต่อ ทำงานรับจ้างทั่วไป	11	8	19
2.4 ไม่ศึกษาต่อ ทำงานอื่น ๆ	21	6	27
3. บวชในศาสนา	1	0	1
4. ไม่ประกอบอาชีพและไม่ศึกษาต่อ	2	1	3
5. อื่น ๆ	115	80	195
รวมไม่ศึกษาต่อ	156	98	254

(ข้อมูลจากระบบ Data Management Center ณ สิ้นปีการศึกษา 2559)

จากตาราง นักเรียนในสังกัดสำนักงานเขตพื้นที่การศึกษามัธยมศึกษา เขต 12 ที่จบการศึกษา
ชั้นมัธยมศึกษาปีที่ 3 มีจำนวน 12,570 คน ศึกษาต่อ จำนวน 12,316 คน คิดเป็นร้อยละ 97.98 และไม่ศึกษาต่อ
จำนวน 254 คน คิดเป็นร้อยละ 2.02

จำนวนนักเรียนจบการศึกษา ม.6 ศึกษาต่อ/ไม่ศึกษาต่อ

ประเภท	ชาย	หญิง	รวม
จบการศึกษา	3,115	6,048	9,163
1. ศึกษาต่อ			
1.1 มหาวิทยาลัยของรัฐ	2,244	4,761	7,005
1.2 มหาวิทยาลัยเปิดของรัฐ	154	257	411
1.3 มหาวิทยาลัยของเอกชน	75	131	206
1.4 สถาบันอาชีวศึกษาของรัฐบาล	76	92	168
1.5 สถาบันอาชีวศึกษาของเอกชน	7	12	19
1.6 สถาบันพยาบาล	2	24	26
1.7 สถาบันทหาร	10	0	10
1.8 สถาบันตำรวจ	9	1	10
1.9 สถาบันอื่น ๆ	351	517	868
รวมศึกษาต่อ	2,928	5,795	8,723
2. ไม่ศึกษาต่อ			
2.1 ทำงานรัฐวิสาหกิจ	1	2	3
2.2 ภาคอุตสาหกรรม	2	0	2
2.3 ภาคการเกษตร	10	5	15
2.4 ค้าขาย ธุรกิจ	2	5	7
2.5 งานบริการ	5	6	11
2.6 รับจ้างทั่วไป	9	16	25
3. รับราชการ	6	0	6
4. บวชในศาสนา	0	0	0
5. ไม่ประกอบอาชีพและไม่ศึกษาต่อ	3	4	7
6. อื่น ๆ	149	215	364
รวมไม่ศึกษาต่อ	187	253	440

(ข้อมูลจากระบบ Data Management Center ณ สิ้นปีการศึกษา 2559)

จากตาราง นักเรียนในสังกัดสำนักงานเขตพื้นที่การศึกษามัธยมศึกษา เขต 12 ที่จบการศึกษา
ชั้นมัธยมศึกษาปีที่ 6 มีจำนวน 9,163 คน โดยศึกษาต่อ จำนวน 8,723 คน คิดเป็นร้อยละ 95.20 ไม่ศึกษาต่อ
จำนวน 440 คน คิดเป็นร้อยละ 4.80

ตรวจพินิจข้อมูลนักเรียนรายโรงเรียน ปีการศึกษา 2559 : จังหวัดนครศรีธรรมราช

ที่	โรงเรียน	จำหน่าย/ ตาย	นักเรียน ต้นปี การศึกษา	นักเรียนใน วันสิ้นปี การศึกษา	ย้ายไป เรียนร.อื่น ระหว่างปี	ย้ายมา เรียน ระหว่างปี	ออก กลางคัน
1	กรุงหยันวิทยาคาร	0	373	335	43	5	0
2	กัลยาณีศรีธรรมราช	0	3,320	3,279	52	11	0
3	ก้างปลาวิทยาคม	0	655	602	59	6	0
4	เกาะจันทร์ประชาภิบาล	0	94	94	2	2	0
5	ขนอมพิทยา	0	709	702	10	3	0
6	ขอนหาดประชาสรรค์	1	149	145	4	1	0
7	ขุนทะเลวิทยาคม	0	367	416	64	113	0
8	เขาพังไกร	0	200	184	17	1	0
9	คงคาประชารักษ์	0	368	340	30	2	0
10	ควนเกษสุทธิวิทยา	0	224	227	0	3	0
11	คีรีราษฎร์พัฒนา	0	242	227	4	1	12
12	จุฬารัตนราชวิทยาลัย นศ.	0	717	716	1	0	0
13	ฉลองรัฐราษฎร์อุทิศ	14	376	320	45	3	0
14	ฉวางรัชดาภิเษก	2	1,558	1,467	93	4	0
15	เฉลิมพระเกียรติสมเด็จพระเจ้า	0	1,133	1,128	6	1	0
16	เฉลิมราชประชาอุทิศ	0	381	354	29	2	0
17	ชะอวด	0	1,622	1,233	395	6	0
18	ชะอวดเครื่องธรรมวิทยา	0	263	253	12	2	0
19	ชะอวดวิทยาคาร	1	1,283	1,188	104	10	0
20	ช้างกลางประชานุกูล	0	492	475	21	4	0
21	เชียรใหญ่	0	1,186	1,120	71	5	0
22	เชียรใหญ่สามัคคีวิทยา	1	138	135	4	2	0
23	ตระพังพิทยาคม	0	93	82	16	5	0
24	ตรีนิมิตรวิทยา	1	114	101	11	0	1

ที่	โรงเรียน	จำหน่าย/ ตาย	นักเรียน ต้นปี การศึกษา	นักเรียนใน วันสิ้นปี การศึกษา	ย้ายไป เรียนรร.อื่น ระหว่างปี	ย้ายมา เรียน ระหว่างปี	ออก กลางคัน
25	เตรียมอุดมศึกษาภาคใต้	0	1,338	1,336	2	0	0
26	ทรายขาววิทยา	2	361	351	10	2	0
27	ห้องเรียนคณาภิบาล	0	119	121	1	3	0
28	ทางพูนวิทยาการ	0	370	333	38	1	0
29	ท่านครุฑาณวโรภาสอุทิศ	0	640	589	55	4	0
30	ท่าศาลาประสิทธิ์ศึกษา	0	2,061	1,998	65	2	0
31	ทุ่งสง	0	2,940	2,915	26	1	0
32	ทุ่งสงวิทยา	0	862	845	28	11	0
33	ทุ่งสงสหประชาสรรค์	2	168	164	2	6	6
34	ทุ่งสังพิทยาคม	0	121	112	12	3	0
35	ทุ่งใหญ่เฉลิมราชอนุสรณ์ฯ	22	638	564	26	0	26
36	ทุ่งใหญ่พิทยาคม	0	1,084	1,034	59	9	0
37	เทพราชพิทยาสรรค์	0	66	65	2	1	0
38	ธัญญาวดีศึกษา	1	52	51	1	1	0
39	นบพิดำวิทยา	0	566	491	75	0	0
40	นพคุณประชาสรรค์	0	183	166	21	4	0
41	นางเอื้อยวิทยา	0	49	43	7	1	0
42	นาบอน	38	822	766	28	10	0
43	บางขันวิทยา	0	1,097	1,068	42	13	0
44	บ้านเกาะวิทยา	1	166	137	11	0	17
45	เบญจมาชูทิศ	0	3,007	2,999	12	4	0
46	ประสานราษฎร์บำรุง	0	200	169	31	0	0
47	ปากพนัง	0	2,466	2,407	70	11	0
48	ปากพนูน	0	282	276	11	5	0
49	พรหมคีรีพิทยาคม	0	1,333	1,266	73	6	0

ที่	โรงเรียน	จำหน่าย/ ตาย	นักเรียน ต้นปี การศึกษา	นักเรียนใน วันสิ้นปี การศึกษา	ย้ายไป เรียนร.อื่น ระหว่างปี	ย้ายมา เรียน ระหว่างปี	ออก กลางคัน
50	พระพรหมพิทยานุสรณ์	0	292	284	11	3	0
51	พิปูนสังฆรักษ์ประชาอุทิศ	0	502	493	11	2	0
52	มัธยมศึกษาจุฬาภรณ์	5	512	421	83	0	3
53	เมื่อนครศรีธรรมราช	89	1,443	1,338	18	2	0
54	โมคลานประชาสรรค์	0	236	236	1	1	0
55	โยธินบำรุง	0	1,923	1,838	91	6	0
56	ร่อนพิบูลย์เกียรติฯ	0	1,166	1,074	100	8	0
57	ละอายพิทยานุสรณ์	0	215	215	6	6	0
58	วังหินวิทยาคม	4	159	155	1	4	3
59	วิเชียรประชาสรรค์	0	147	113	34	0	0
60	โคกนคณาภรณ์	0	101	100	0	1	2
61	สตรีทุ่งสง	0	2,191	2,184	10	3	0
62	สตรีปากพนัง	14	981	941	25	6	7
63	สระแก้วรัตนวิทย์	0	426	389	46	9	0
64	สวนกุหลาบวิทยาลัย นศ.	0	952	924	33	5	0
65	สิชลคุณาธารวิทยา	0	1,453	1,435	28	10	0
66	สิชลประชาสรรค์	0	905	894	14	3	0
67	เสม็ดจวนวิทยาคม	0	357	338	18	0	1
68	เสาชงวิทยา	0	276	272	9	5	0
69	หัวไทรบำรุงราษฎร์	0	1,247	1,173	84	10	0
70	แหลมราษฎร์บำรุง	0	282	281	4	3	0
71	อินทร์ธานีวิทยาคม	0	64	62	6	4	0
รวมจังหวัดนครศรีธรรมราช		198	52,878	50,549	2,434	381	78

ตรวจพินิจข้อมูลนักเรียนรายโรงเรียน ปีการศึกษา 2559 : จังหวัดพัทลุง

ที่	โรงเรียน	จำหน่าย/ ตาย	นักเรียน ต้นปี การศึกษา	นักเรียนใน วันสิ้นปี การศึกษา	ย้ายไป เรียนร.อื่น ระหว่างปี	ย้ายมา เรียน ระหว่างปี	ออก กลางคัน
1	กงหราพิชากร	0	414	397	21	4	0
2	เขาชัยสน	0	745	735	16	6	0
3	ควนขนุน	0	1,166	1,003	185	22	0
4	ควนพระสาครินทร์	50	229	180	1	2	0
5	ชะรัดชนูปถัมภ์	0	136	132	9	5	0
6	ดอนศาลานำวิทยา	0	104	102	3	1	0
7	ตะแพนพิทยา	0	64	64	1	1	0
8	ตะโหมด	1	1,857	1,780	91	15	0
9	นาขยาดวิทยาการ	0	37	40	0	4	1
10	นิคมควนขนุนวิทยา	0	376	377	7	8	0
11	บางแก้วพิทยาคม	0	534	528	11	5	0
12	ประชาบารุง	0	233	212	23	2	0
13	ประภัสสรรังสิต	0	689	619	74	4	0
14	ปัญญาวุธ	0	205	204	6	5	0
15	ปากพะยูนพิทยาคาร	0	642	583	64	5	0
16	ป่าบอนพิทยาคม	4	254	235	10	2	7
17	ป่าพะยอมพิทยาคม	0	836	801	37	2	0
18	พนาสูง	0	239	208	34	3	0
19	พรหมพิณิตชัยบุรี	0	94	88	8	2	0
20	พัทลุง	0	3,520	3,467	55	2	0
21	พัทลุงพิทยาคม	0	1,259	1,253	14	8	0
22	วชิรธรรมสถิต	1	143	142	1	1	0
23	ศรีบรรพตพิทยาคม	0	230	228	4	2	0
24	สตรีพัทลุง	0	2,989	2,965	25	1	0

ที่	โรงเรียน	จำหน่าย/ ตาย	นักเรียน ต้นปี การศึกษา	นักเรียนใน วันสิ้นปี การศึกษา	ย้ายไป เรียนรร.อื่น ระหว่างปี	ย้ายมา เรียน ระหว่างปี	ออก กลางคัน
25	ห่านโพธิ์พิทยาคม	0	192	175	20	3	0
26	หารเทารังสีประชาสรรค์	0	1,099	1,031	76	8	0
27	อุดมวิทยายน	5	235	220	11	1	0
รวมจังหวัดพัทลุง		61	18,521	17,769	807	124	8
รวม 2 จังหวัด		259	71,399	68,318	3,241	505	86

การตรวจพินิจข้อมูลนักเรียน ปีการศึกษา 2559 สพม.12

ระดับการศึกษา	ประเภท					
	นักเรียนต้นปี การศึกษา	ย้ายมาเรียน ระหว่างปี	ย้ายไปเรียน รร. อื่นระหว่างปี	ออก กลางคัน	จำหน่าย /ตาย	นักเรียนในวัน สิ้นปีการศึกษา
มัธยมศึกษาปีที่ 1	13,987	125	361	9	37	13,705
มัธยมศึกษาปีที่ 2	14,177	94	562	20	66	13,623
มัธยมศึกษาปีที่ 3	13,915	89	868	21	92	13,023
มัธยมศึกษาปีที่ 4	10,002	67	535	20	34	9,480
มัธยมศึกษาปีที่ 5	9,557	52	438	6	16	9,149
มัธยมศึกษาปีที่ 6	9,751	78	477	10	14	9,328
ปวช.1	0	0	0	0	0	0
ปวช.2	10	0	0	0	0	10
ปวช.3	0	0	0	0	0	0
รวมทั้งหมด	71,399	505	3,241	86	259	68,318

(ข้อมูลจากระบบ Data Management Center ณ สิ้นปีการศึกษา 2559)

จากตาราง นักเรียนในสังกัดสำนักงานเขตพื้นที่การศึกษามัธยมศึกษา เขต 12 มีนักเรียนต้นปีการศึกษา 2559 จำนวน 71,399 คน และนักเรียนในวันสิ้นปีการศึกษา 2559 จำนวน 68,318 คน

จำนวนข้าราชการสังกัด สำนักงานเขตพื้นที่การศึกษามัธยมศึกษา เขต 12 : จังหวัดนครศรีธรรมราช

ที่	ชื่อสถานศึกษา	จำนวนครู						จำนวนครู -ขาด,เกิน		
		ตาม จ.18			ตามเกณฑ์ ก.ค.ศ.			บร.	ครูผู้สอน	รวม
		บร.	ครูผู้สอน	รวม	บร.	ครูผู้สอน	รวม			
1	กรงุหัยนวิทยาการ	2	22	24	1	20	21	1	2	3
2	กัลยาณิศรธรรมราช	5	160	165	5	168	173	0	-8	-8
3	ก้างปลาวิทยาคม	3	38	41	2	36	38	1	2	3
4	เกาะขันธุ์ประชาภิบาล	1	8	9	1	6	7	0	2	2
5	ขนอมพิทยา	2	34	36	2	40	42	0	-6	-6
6	ขอนแก่นประชาสรรค์	1	14	15	1	12	13	0	2	2
7	ขุนทะเลวิทยาคม	1	17	18	2	24	26	-1	-7	-8
8	เขาพังไกร	1	13	14	1	12	13	0	1	1
9	คงคาประชารักษ์	2	23	25	1	20	21	1	3	4
10	ควนเกษสุทธิวิทยา	1	17	18	1	12	13	0	5	5
11	คีรีราษฎร์พัฒนา	1	18	19	1	14	15	0	4	4
12	จุฬารัตนราชวิทยาลัยฯ	5	87	92	4	60	64	1	27	28
13	ฉลองรัฐราษฎร์อุทิศ	2	25	27	1	18	19	1	7	8
14	ฉวางรัชดาภิเษก	5	77	82	4	82	86	1	-5	-4
15	เฉลิมพระเกียรติสมเด็จพระศรีนครินทร์	5	68	73	5	54	59	0	0	0
16	เฉลิมราชประชาอุทิศ	2	25	27	1	22	23	1	3	4
17	ชะอวด	5	81	86	4	68	72	1	13	14
18	ชะอวดเคร่งธรรมวิทยา	1	16	17	1	14	15	0	2	2
19	ชะอวดวิทยาการ	4	63	67	4	66	70	0	-3	-3
20	ช้างกลางประชานุกูล	2	28	30	2	28	30	0	0	0
21	เชียรใหญ่	4	65	69	4	58	62	0	7	7
22	เชียรใหญ่สามัคคีวิทยา	1	14	15	1	12	13	0	2	2
23	ตระพังพิทยาคม	1	10	11	1	12	13	0	-2	-2
24	ตรีนิมิตรวิทยา	1	12	13	1	12	13	0	0	0

ที่	ชื่อสถานศึกษา	จำนวนครู						จำนวนครู -ขาด,เกิน		
		ตาม จ.18			ตามเกณฑ์ ก.ค.ศ.			บร.	ครูผู้สอน	รวม
		บร.	ครูผู้สอน	รวม	บร.	ครูผู้สอน	รวม			
25	เตรียมอุดมศึกษาภาคใต้	4	65	69	4	66	70	0	-1	-1
26	ทรายขาววิทยา	2	18	20	1	18	19	1	0	1
27	ทองเนี่ยนคณบาล	1	11	12	1	12	13	0	-1	-1
28	ทางพูนวิทยาการ	2	21	23	1	20	21	1	1	2
29	ท่านครุณามวโรภาสอุทิศ	3	42	45	2	32	34	1	10	11
30	ท่าศาลาประสิทธิ์ศึกษา	5	108	113	5	110	115	0	-2	-2
31	ทุ่งสง	5	130	135	5	146	151	0	-16	-16
32	ทุ่งสงวิทยา	4	50	55	3	48	51	1	2	4
33	ทุ่งสงสหประชาสรรค์	2	15	17	1	16	17	1	-1	0
34	ทุ่งสังพิทยาคม	1	13	14	1	12	13	0	1	1
35	ทุ่งใหญ่เฉลิมราชอนุสรณ์ฯ	2	34	36	2	34	36	0	0	0
36	ทุ่งใหญ่พิทยาคม	4	62	66	4	62	66	0	0	0
37	เทพราชพิทยาสรรค์	1	12	13	1	12	13	0	0	0
38	ธัญญาวดีศึกษา	1	9	10	1	6	7	0	3	3
39	นบพิดำวิทยา	2	30	32	2	28	30	0	2	2
40	นพคุณประชาสรรค์	1	14	15	1	12	13	0	2	2
41	นางเอื้อยวิทยา	1	11	12	1	12	13	0	-1	-1
42	นาบอน	4	45	49	3	44	47	1	1	2
43	บางขันวิทยา	4	52	56	4	60	64	0	-8	-8
44	บ้านเกาะวิทยา	1	16	17	1	12	13	0	4	4
45	เบญจมาชชุทิศ	5	137	142	5	148	153	0	-11	-11
46	ประสารณ์ราษฎร์บำรุง	1	12	13	1	12	13	0	0	0
47	ปากพนัง	5	117	122	5	120	125	0	-3	-3
48	ปากพน	2	18	20	1	18	19	1	0	1
49	พรหมคีรีพิทยาคม	5	76	81	4	62	66	1	14	15
50	พระพรหมพิทยานุสรณ์	2	22	24	1	18	19	1	4	5

ที่	ชื่อสถานศึกษา	จำนวนครู						จำนวนครู -ขาด,เกิน		
		ตาม จ.18			ตามเกณฑ์ ก.ค.ศ.			บร.	ครูผู้สอน	รวม
		บร.	ครูผู้สอน	รวม	บร.	ครูผู้สอน	รวม			
51	พิปูนสังฆรักษ์ประชาอุทิศ	2	30	32	2	28	30	0	2	2
52	มัธยมศึกษาจุฬาภรณ์	2	33	35	1	20	21	1	13	14
53	เมืองนครศรีธรรมราช	5	92	97	4	70	74	1	22	23
54	โมคลานประชาสรรค์	2	16	18	1	14	15	1	2	3
55	โยธินบำรุง	5	94	99	5	106	111	0	-12	-12
56	ร่อนพิบูลย์เกียรติวสุนธราภิวัฒก์	4	61	65	4	60	64	0	1	1
57	ละอายพิทยานุสรณ์	2	15	17	1	12	13	1	3	4
58	วังหินวิทยาคม	1	11	12	1	12	13	0	-1	-1
59	วิเชียรประชาสรรค์	1	12	13	1	12	13	0	0	0
60	ไทรภนคณาภรณ์	1	13	14	1	12	13	0	1	1
61	สตรีทุ่งสง	5	104	109	5	116	121	0	-12	-12
62	สตรีปากพนัง	5	64	69	3	52	55	2	12	14
63	สระแก้วรัตนวิทย์	2	25	27	2	22	24	0	3	3
64	สวนกุหลาบวิทยาลัย นศ.	5	46	51	3	52	55	2	-6	-4
65	สิชลคุณาธารวิทยา	5	79	83	4	76	80	1	3	3
66	สิชลประชาสรรค์	3	54	57	3	50	53	0	4	4
67	เสม็ดจวนวิทยา	2	23	25	2	22	24	0	1	1
68	เสาชิงวิทยา	2	29	31	1	14	15	1	15	16
69	หัวไทรบำรุงราษฎร์	4	62	66	4	72	76	0	-10	-10
70	แหลมราษฎร์บำรุง	1	19	20	1	16	17	0	3	3
71	อินทร์ธานีวิทยาคม	1	11	12	1	12	13	0	-1	-1
รวมจังหวัดนครศรีธรรมราช		188	2,968	3,156	162	2,860	3,022	26	94	120

ที่	ชื่อสถานศึกษา	จำนวนครู						จำนวนครู -ขาด,เกิน		
		ตาม จ.18			ตามเกณฑ์ ก.ค.ศ.			บร.	ครูผู้สอน	รวม
		บร.	ครูผู้สอน	รวม	บร.	ครูผู้สอน	รวม			
72	กงหราพิชากร	2	26	28	2	26	28	0	0	0
73	เขาชัยสน	3	42	45	3	40	43	0	2	2
74	ควนขนุน	4	62	66	3	54	57	1	8	9
75	ควนพระสาครินทร์	1	20	21	1	14	15	0	6	6
76	ชะรัดชนูปถัมภ์	1	13	14	1	12	13	0	1	1
77	ดอนศาลานำวิทยา	2	13	15	1	12	13	1	1	2
78	ตะแพนพิทยา	1	11	12	1	12	13	0	-1	-1
79	ตะโหมด	5	93	98	5	90	95	0	3	3
80	นาขยาดวิทยาการ	1	13	14	1	12	13	0	1	1
81	นิคมควนขนุนวิทยา	2	19	21	2	22	24	0	-3	-3
82	บางแก้วพิทยาคม	3	32	35	2	32	34	1	0	1
83	ประชาบำรุง	1	19	20	1	14	15	0	5	5
84	ประภัสสรรังสิต	4	50	54	2	34	36	2	16	18
85	ปัญญาวุธ	2	24	26	1	12	13	1	12	13
86	ปากพะยูนพิทยาคาร	3	38	41	2	36	38	1	2	3
87	ป่าบอนพิทยาคม	2	22	24	1	16	17	1	6	7
88	ป่าพะยอมพิทยาคม	4	56	60	3	46	49	1	10	11
89	พนางตุง	1	22	23	1	18	19	0	4	4
90	พรหมพิณิตชัยบุรี	1	15	16	1	12	13	0	3	3
91	พัทลุง	5	152	157	5	176	181	0	-24	-24
92	พัทลุงพิทยาคม	4	66	70	4	60	64	0	6	6
93	วชิรธรรมสถิต	1	19	20	1	12	13	0	7	7
94	ศรีบรรพตพิทยาคม	1	17	18	1	18	19	0	-1	-1

ที่	ชื่อสถานศึกษา	จำนวนครู						จำนวนครู -ขาด,เกิน		
		ตาม จ.18			ตามเกณฑ์ ก.ค.ศ.			บร.	ครูผู้สอน	รวม
		บร.	ครูผู้สอน	รวม	บร.	ครูผู้สอน	รวม			
95	สตรีพัทลุง	5	155	160	5	148	153	0	7	7
96	ทานโพธิ์พิทยาคม	1	17	18	1	12	13	0	5	5
97	ทหารราชสีประชาสรรค์	4	61	65	3	54	57	1	7	8
98	อุดมวิทย์ยาน	1	14	15	1	16	17	0	-2	-2
รวมจังหวัดพัทลุง		65	1,091	1,156	55	1,010	1,065	10	81	91
รวม 2 จังหวัด		253	4,059	4,312	217	3,870	4,087	36	175	211

(ข้อมูลจากกลุ่มบริหารงานบุคคล ข้อมูล ณ วันที่ 1 ธันวาคม 2560)



ข้อมูลบุคลากรในสังกัด

ข้าราชการครูและบุคลากรทางการศึกษาในสถานศึกษา		
ผู้อำนวยการสถานศึกษา	84	คน
รองผู้อำนวยการสถานศึกษา	88	คน
ครูผู้สอน	4,087	คน
พนักงานราชการ	33	คน
ลูกจ้างประจำ	191	คน
บุคลากรทางการศึกษา มาตรา 38 ค (2)	-	คน
รวม	4,483	คน
ข้าราชการครูและบุคลากรทางการศึกษาในสำนักงาน		
ผู้อำนวยการสำนักงานเขตพื้นที่การศึกษา	1	คน
รองผู้อำนวยการสำนักงานเขตพื้นที่การศึกษา	-	คน
บุคลากรทางการศึกษา มาตรา 38 ค (1) ศึกษาพิเศษ	8	คน
บุคลากรทางการศึกษา มาตรา 38 ค (2)	23	คน
ครู (ช่วยราชการ)	1	คน
ลูกจ้างประจำ	2	คน
ลูกจ้างประจำ (ช่วยราชการ)	1	คน
พนักงานราชการ	1	คน
ลูกจ้างรายเดือน (งบ สพฐ.)	3	คน
ลูกจ้างรายเดือน (งบสำนักงาน)	17	คน
ลูกจ้างรายเดือน (งบโรงเรียน)	1	คน
รวม	58	คน
รวมทั้งสิ้น	4,541	คน

(ข้อมูลจากกลุ่มบริหารงานบุคคล ข้อมูล ณ 12 ธันวาคม 2560)

ผลการเปรียบเทียบการประเมินคุณภาพการศึกษาขั้นพื้นฐานระดับชาติ (O-Net)
ชั้นมัธยมศึกษาปีที่ 3 ปีการศึกษา 2558 และปีการศึกษา 2559

กลุ่มสาระวิชา	คะแนนเฉลี่ยปี กศ. 2558		คะแนนเฉลี่ยปี กศ. 2559		ผลต่าง (สพม.12)
	ระดับชาติ	สพม.12	ระดับชาติ	สพม.12	
ภาษาไทย	42.64	44.32	46.36	50.16	5.84
คณิตศาสตร์	32.40	35.20	29.31	32.11	-3.09
วิทยาศาสตร์	37.63	40.77	34.99	36.91	-3.86
สังคมศึกษา	46.24	49.67	49.00	52.20	2.53
ภาษาอังกฤษ	30.62	31.31	31.80	32.16	0.85
เฉลี่ย 5 กลุ่มสาระ	37.91	40.25	38.29	40.70	0.45

(ข้อมูลจากกลุ่มนิเทศ ติดตามและประเมินผลการจัดการศึกษา สพม.12)

จากตาราง เมื่อพิจารณาในภาพรวมพบว่านักเรียนที่มีผลคะแนนต่างระดับ สพม.12 เพิ่มขึ้นในวิชาภาษาไทยมากที่สุด รองลงมา คือ วิชาภาษาอังกฤษสังคมศึกษา มีผลคะแนนต่าง 5.84 และ 2.53 ตามลำดับ สำหรับคะแนนเฉลี่ย 5 กลุ่มสาระ พบว่ามีผลต่างเพิ่มขึ้นระดับ สพม.12 เท่ากับ 0.45

ผลการเปรียบเทียบ O-NETระดับ สพม.12

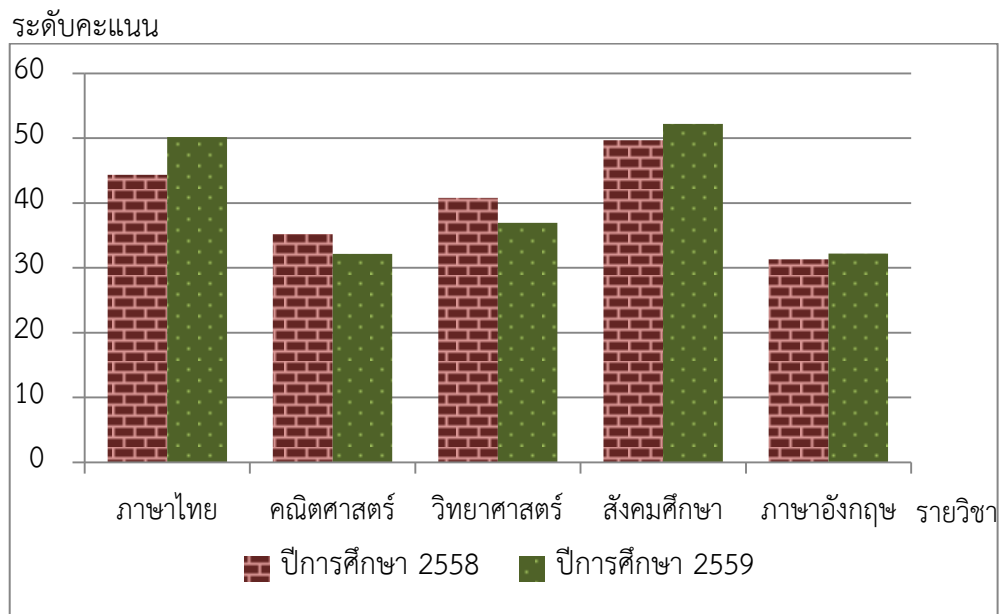

ผลการเปรียบเทียบการประเมินคุณภาพการศึกษาขั้นพื้นฐานระดับชาติ (O-Net)

ชั้นมัธยมศึกษาปีที่ 6 ปีการศึกษา 2558 และปีการศึกษา 2559

กลุ่มสาระวิชา	คะแนนเฉลี่ยปี กศ. 2558		คะแนนเฉลี่ยปี กศ. 2559		ผลต่าง (สพม.12)
	ระดับชาติ	สพม.12	ระดับชาติ	สพม.12	
ภาษาไทย	49.39	51.87	52.29	55.95	4.08
คณิตศาสตร์	26.59	27.22	24.88	24.92	-2.30
วิทยาศาสตร์	33.40	33.84	31.62	31.96	-1.88
สังคมศึกษา	39.70	41.04	35.89	37.15	-3.89
ภาษาอังกฤษ	24.98	24.18	27.76	26.71	2.53
เฉลี่ย 5 กลุ่มสาระ	34.81	35.63	34.49	35.34	- 0.29

(ข้อมูลจากกลุ่มนิเทศ ติดตามและประเมินผลการจัดการศึกษา สพม.12)

จากตาราง เมื่อพิจารณาในภาพรวมพบว่านักเรียนที่มีผลคะแนนต่างระดับ สพม.12 เพิ่มขึ้น ในวิชาภาษาไทยมากที่สุด รองลงมา คือ วิชาภาษาอังกฤษ มีผลคะแนนต่าง 4.08 และ 2.53 ตามลำดับ สำหรับคะแนนเฉลี่ย 5 กลุ่มสาระ พบว่ามีผลต่างลดลงระดับ สพม.12 เท่ากับ 0.29

ผลการเปรียบเทียบ O-NETระดับ สพม.12

ระดับคะแนน

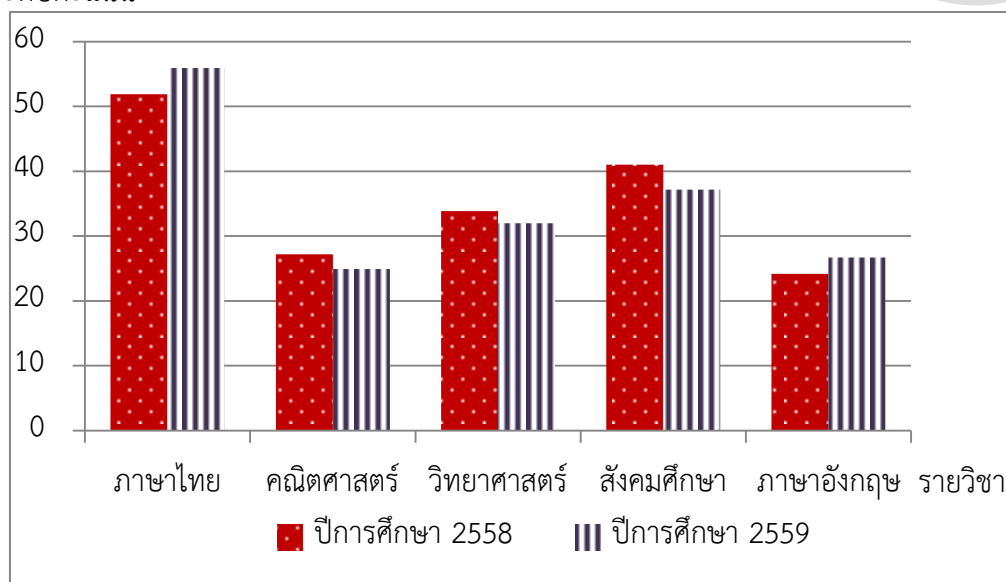

สรุปผลการทดสอบทางการศึกษาระดับชาติด้านพื้นฐาน ระดับชั้นมัธยมศึกษา ปีที่ 3 ปีการศึกษา 2559

โรงเรียนสังกัดสำนักงานเขตพื้นที่การศึกษามัธยมศึกษา เขต 12

ที่	ชื่อโรงเรียน	อำเภอ/เขต	ภาษาไทย	สังคม	อังกฤษ	คณิตฯ	วิทย์	คะแนน	เทียบระดับ
			คะแนนเฉลี่ย	คะแนนเฉลี่ย	คะแนนเฉลี่ย	คะแนนเฉลี่ย	คะแนนเฉลี่ย	เฉลี่ย 5 กลุ่มสาระ	ประเทศ 38.29
1	จุฬารามราชวิทยาลัย	เมืองนครศรีธรรมราช	69.66	74.81	58.96	86.46	70.17	72.01	33.72
2	เบญจมารชูทิศ	เมืองนครศรีธรรมราช	65.96	67.97	55.81	68.31	57.85	63.18	24.89
3	พัทลุง	เมืองพัทลุง	59.92	61.56	39.84	46.11	45.17	50.52	12.23
4	สตรีทุ่งสง	ทุ่งสง	58.43	60.42	40.64	44.02	43.06	49.31	11.02
5	กัลยาณีศรีธรรมราช	เมืองนครศรีธรรมราช	57.50	59.14	39.93	43.58	43.77	48.78	10.49
6	สตรีพัทลุง	เมืองพัทลุง	56.94	57.94	37.23	40.68	40.76	46.71	8.42
7	ทุ่งสง	ทุ่งสง	55.21	56.48	33.36	34.60	38.20	43.57	5.28
8	วังหินวิทยาคม	บางขัน	50.56	56.00	27.76	33.57	39.36	41.45	3.16
9	ตรีนิมิตรวิทยา	เมืองนครศรีธรรมราช	52.77	54.69	31.46	27.69	37.23	40.77	2.48
10	ฉวางรัชดาภิเษก	ฉวาง	49.87	53.92	31.24	30.20	35.83	40.22	1.93
11	ปากพนัง	ปากพนัง	50.64	52.86	31.34	30.06	35.98	40.18	1.89
12	ดอนศาลานำวิทยา	ควนขนุน	51.17	53.67	31.22	27.64	34.11	39.56	1.27
13	ท่าศาลาประสิทธิ์ศึกษา	ท่าศาลา	50.09	52.35	30.14	28.61	36.63	39.56	1.27
14	โยธินบำรุง	เมืองนครศรีธรรมราช	49.01	53.22	29.84	28.27	36.08	39.28	0.99
15	พิปูนสังฆรักษ์ฯ	พิปูน	49.69	50.76	30.17	31.16	34.33	39.22	0.93
16	ทุ่งใหญ่วิทยาคม	ทุ่งใหญ่	50.57	50.35	28.67	29.57	35.00	38.83	0.54
17	วิเชียรประชาสรรค์	เชียรใหญ่	50.71	51.88	29.06	25.93	36.12	38.74	0.45
18	ทุ่งใหญ่เฉลิมราช	ทุ่งใหญ่	49.33	52.29	27.98	25.89	38.14	38.72	0.43
19	เฉลิมพระเกียรติฯ	เฉลิมพระเกียรติ	49.53	50.40	29.16	27.47	36.22	38.56	0.27
20	สวนกุหลาบวิทยาลัย	ลานสกา	47.99	52.67	29.41	27.00	34.80	38.37	0.08
21	เมืองนครศรีธรรมราช	เมืองนครศรีธรรมราช	48.03	51.21	30.44	26.08	34.70	38.09	-0.20
22	พรหมคีรีพิทยาคม	พรหมคีรี	47.51	50.43	30.37	27.89	33.97	38.03	-0.26

สรุปผลการทดสอบทางการศึกษาระดับชาตินี้พื้นฐาน ระดับชั้นมัธยมศึกษา ปีที่ 3 ปีการศึกษา 2559

โรงเรียนสังกัดสำนักงานเขตพื้นที่การศึกษามัธยมศึกษา เขต 12

ที่	ชื่อโรงเรียน	อำเภอ/เขต	ภาษาไทย	สังคม	อังกฤษ	คณิตฯ	วิทย์	คะแนน	เทียบระดับ
			คะแนนเฉลี่ย	คะแนนเฉลี่ย	คะแนนเฉลี่ย	คะแนนเฉลี่ย	คะแนนเฉลี่ย	เฉลี่ย 5 กลุ่มสาระ	ประเทศ 38.29
23	ตะโหมด	ตะโหมด	48.48	49.59	30.07	27.87	33.99	38.00	-0.29
24	ตะแพนพิทยาศาสตร์	ศรีบรรพต	45.36	51.64	29.09	27.05	36.36	37.90	-0.39
25	ปากพะยูนพิทยาคาร	ปากพะยูน	48.82	49.96	29.10	27.50	33.83	37.84	-0.45
26	นาขยาดวิทยาคาร	ควนขนุน	55.20	54.00	27.20	22.40	30.40	37.84	-0.45
27	ป่าพะยอมพิทยาคม	ป่าพะยอม	48.13	50.15	28.69	27.97	33.98	37.78	-0.51
28	ลีชุลคุณาธารวิทยา	ลีชุล	48.03	50.09	29.29	28.06	33.22	37.74	-0.55
29	เขาชัยสน	เขาชัยสน	48.11	49.51	26.52	28.77	34.48	37.48	-0.81
30	พระพรหมพิทยานุสรณ์	พระพรหม	48.02	46.82	29.14	27.38	35.67	37.41	-0.88
31	เชียรใหญ่สามัคคีวิทยา	เชียรใหญ่	49.40	48.93	28.33	25.17	34.87	37.34	-0.95
32	บางแก้วพิทยาคม	บางแก้ว	47.35	49.48	29.67	25.92	33.98	37.28	-1.01
33	ชะอวด	ชะอวด	48.20	48.12	28.57	27.69	33.65	37.25	-1.04
34	เขาพังไกร	หัวไทร	46.55	50.26	27.35	27.77	33.55	37.10	-1.19
35	หัวไทรบำรุงราษฎร์	หัวไทร	46.42	48.07	29.74	27.57	33.28	37.02	-1.27
36	ท่านครุณาฯ	เมืองนครศรีธรรมราช	46.44	48.70	28.63	25.77	35.48	37.00	-1.29
37	ควนขนุน	ควนขนุน	47.15	49.77	28.06	27.01	32.69	36.93	-1.36
38	หารเทารังสีฯ	ปากพะยูน	48.98	48.22	28.00	25.14	32.88	36.64	-1.65
39	ตระพังพิทยาคม	ร้อนพิบูลย์	47.75	49.50	27.63	24.65	33.50	36.61	-1.69
40	นิคมควนขนุนวิทยา	ป่าพะยอม	45.76	48.38	26.21	27.50	34.83	36.54	-1.75
41	นาบอน	นาบอน	46.57	51.25	27.82	24.31	32.37	36.46	-1.83
42	อุดมวิทยายน	ควนขนุน	45.59	50.88	26.94	24.99	33.59	36.40	-1.89
43	ัญญาดีศึกษา	เชียรใหญ่	46.29	48.00	30.43	24.23	32.71	36.33	-1.96
44	ชะอวดวิทยาคาร	ชะอวด	46.06	48.64	28.30	25.14	33.40	36.31	-1.98

สรุปผลการทดสอบทางการศึกษาระดับชาตินิยมขั้นพื้นฐาน ระดับชั้นมัธยมศึกษา ปีที่ 3 ปีการศึกษา 2559

โรงเรียนสังกัดสำนักงานเขตพื้นที่การศึกษามัธยมศึกษา เขต 12

ที่	ชื่อโรงเรียน	อำเภอ/เขต	ภาษาไทย	สังคม	อังกฤษ	คณิตฯ	วิทย์	คะแนน	เทียบระดับ
			เฉลี่ย	เฉลี่ย	เฉลี่ย	เฉลี่ย	เฉลี่ย	เฉลี่ย 5 กลุ่มสาระ	ประเทศ 38.29
45	ละอวยพิทยานุสรณ์	ฉวาง	45.87	50.00	26.89	24.13	34.32	36.24	-2.05
46	วชิรธรรมสถิต	เมืองพัทลุง	46.09	48.61	29.74	23.30	33.04	36.16	-2.13
47	ศรีบรรพตพิทยาคม	ศรีบรรพต	43.43	48.23	27.14	26.63	34.97	36.08	-2.21
48	ร่อนพิบูลย์เกียรติฯ	ร่อนพิบูลย์	46.65	47.71	28.19	25.63	32.14	36.06	-2.23
49	นบพิตวิทยา	นบพิต	45.43	47.56	27.93	25.09	33.88	35.98	-2.31
50	คีรีราษฎร์พัฒนา	ร่อนพิบูลย์	45.92	48.04	27.62	25.93	31.92	35.89	-2.40
51	ควนพระสาครินทร์	ปากพะยูน	41.68	45.12	29.12	28.77	34.64	35.87	-2.42
52	บางขันวิทยา	บางขัน	45.43	46.93	26.88	27.28	32.75	35.85	-2.44
53	เชียรใหญ่	เชียรใหญ่	45.27	45.48	27.90	26.01	33.42	35.62	-2.67
54	เฉลิมราชประชาอุทิศ	พระพรหม	44.15	47.28	27.46	25.93	32.87	35.54	-2.75
55	ชะรัดชนูปถัมภ์	กงหรา	44.06	48.44	25.22	25.69	34.11	35.50	-2.79
56	ขนอมพิทยา	ขนอม	45.63	48.87	27.97	22.71	31.83	35.40	-2.89
57	ปัญญาจตุ	ควนขนุน	44.11	49.06	29.00	24.00	30.72	35.38	-2.91
58	ทุ่งสงวิทยา	ทุ่งสง	44.28	48.40	27.24	24.10	32.85	35.38	-2.91
59	พัทลุงพิทยาคม	เมืองพัทลุง	45.84	46.56	27.69	24.75	32.00	35.37	-2.92
60	ประชาบำรุง	ตะโหมด	45.18	47.52	27.50	24.20	31.79	35.24	-3.05
61	สตรีปากพนัง	ปากพนัง	44.98	45.55	28.12	24.56	32.48	35.14	-3.15
62	ประภัสสรรังสิต	เมืองพัทลุง	43.99	46.99	28.22	23.42	32.96	35.12	-3.17
63	กงหราพิชากร	กงหรา	43.93	45.27	26.70	26.89	32.50	35.06	-3.23
64	ฉลองรัฐราษฎร์อุทิศ	สิชล	44.48	44.93	29.45	23.96	32.28	35.02	-3.27
65	แหลมราษฎร์บำรุง	หัวไทร	44.22	45.49	25.92	25.74	33.65	35.00	-3.29
66	ทรายขาววิทยา	หัวไทร	41.40	48.17	28.24	25.73	31.20	34.95	-3.34
67	มัธยมศึกษาจุฬาภรณ์	จุฬาภรณ์	45.54	45.93	27.49	24.71	30.54	34.84	-3.45

สรุปผลการทดสอบทางการศึกษาระดับชาติด้านพื้นฐาน ระดับชั้นมัธยมศึกษา ปีที่ 3 ปีการศึกษา 2559

โรงเรียนสังกัดสำนักงานเขตพื้นที่การศึกษามัธยมศึกษา เขต 12

ที่	ชื่อโรงเรียน	อำเภอ/เขต	ภาษาไทย	สังคม	อังกฤษ	คณิตฯ	วิทย์	คะแนน	เทียบระดับ
			คะแนน เฉลี่ย	คะแนน เฉลี่ย	คะแนน เฉลี่ย	คะแนน เฉลี่ย	คะแนน เฉลี่ย	เฉลี่ย 5 กลุ่มสาระ	ประเทศ 38.29
68	พรหมพิณิตชัยบุรี	เมืองพัทลุง	42.41	48.94	27.76	23.62	31.18	34.78	-3.51
69	ข้างกลางประชานุกูล	ข้างกลาง	45.33	47.21	27.21	23.24	30.44	34.69	-3.60
70	โศภนคณาภรณ์	ปากพนัง	41.78	48.94	26.25	25.35	30.94	34.65	-3.64
71	คงคาประชารักษ์	นบพิตำ	44.44	44.95	27.90	23.23	32.66	34.64	-3.65
72	ควนเกษสุทธิวิทยา	ร่อนพิบูลย์	43.98	46.05	27.30	24.11	31.53	34.59	-3.70
73	เสม็ดจวนวิทยาคม	ทุ่งใหญ่	43.16	46.69	26.58	24.06	32.25	34.55	-3.74
74	ทุ่งสงสหประชาสรรค์	ทุ่งสง	43.88	45.82	27.27	22.38	33.09	34.49	-3.80
75	ป่าบอนพิทยาคม	ป่าบอน	43.26	43.74	28.17	25.69	31.19	34.41	-3.88
76	ก้างปลาวิทยาคม	ทุ่งสง	41.52	46.35	27.67	23.73	32.53	34.36	-3.93
77	เทพราชพิทยาสรรค์	ลิซล	45.11	45.79	27.05	23.58	29.68	34.24	-4.05
78	นพคุณประชาสรรค์	หัวไทร	42.19	42.52	30.39	24.36	31.61	34.21	-4.08
79	บ้านเกาะวิทยา	พรหมคีรี	41.37	45.85	26.37	24.41	32.15	34.03	-4.26
80	เกาะขันธุ์ประชาภิบาล	ชะอวด	45.46	44.38	26.46	21.35	32.38	34.01	-4.28
81	ชะอวดเคร่งธรรมวิทยา	ชะอวด	39.87	46.05	26.37	23.83	33.74	33.97	-4.32
82	ทางพูนวิทยาการ	เฉลิมพระเกียรติ	43.48	42.96	26.40	23.78	32.48	33.82	-4.47
83	เสาธงวิทยา	ร่อนพิบูลย์	40.70	44.63	27.37	23.81	31.93	33.69	-4.60
84	ลิซลประชาสรรค์	ลิซล	42.64	44.99	26.34	23.04	31.22	33.65	-4.64
85	ขอนหาดประชาสรรค์	ชะอวด	41.74	46.17	28.17	18.75	32.96	33.56	-4.73
86	กรู๋ห้วยวิทยาการ	ทุ่งใหญ่	41.70	44.53	24.47	23.79	32.13	33.32	-4.97
87	สระแก้วรัตนวิทย์	ท่าศาลา	41.76	42.52	28.48	22.16	31.43	33.27	-5.02
88	พนาตุง	ควนขนุน	41.73	44.45	25.75	23.06	29.00	32.80	-5.49

สรุปผลการทดสอบทางการศึกษาระดับชาตินิยมขั้นพื้นฐาน ระดับชั้นมัธยมศึกษา ปีที่ 3 ปีการศึกษา 2559

โรงเรียนสังกัดสำนักงานเขตพื้นที่การศึกษามัธยมศึกษา เขต 12

ที่	ชื่อโรงเรียน	อำเภอ/เขต	ภาษาไทย	สังคม	อังกฤษ	คณิตฯ	วิทย์	คะแนน	เทียบระดับ
			คะแนนเฉลี่ย	คะแนนเฉลี่ย	คะแนนเฉลี่ย	คะแนนเฉลี่ย	คะแนนเฉลี่ย	เฉลี่ย 5 กลุ่มสาระ	ประเทศ
									38.29
89	ห่านโพธิ์พิทยาคม	เขาค้อ	43.25	42.13	26.31	22.10	29.75	32.71	-5.58
90	อินทร์ธานีพิทยาคม	ปากพอง	35.60	36.00	28.40	27.20	36.00	32.64	-5.65
91	โมคลานประชาสรรค์	ท่าศาลา	40.24	39.76	28.00	23.43	31.27	32.54	-5.75
92	ประสาธน์ราษฎร์บำรุง	ถ้ำพรรณรา	43.12	39.84	28.32	22.50	28.80	32.52	-5.77
93	นางเอื้อยวิทยา	พิปูน	42.14	39.71	26.57	22.63	29.71	32.15	-6.14
94	ปากพูน	เมืองนครศรีธรรมราช	40.03	41.74	25.74	21.70	30.45	31.93	-6.36
95	ห้องเรียนคณาภิบาล	ขนอม	40.14	42.91	25.91	20.04	30.45	31.89	-6.40
96	ทุ่งสังพิทยาคม	ทุ่งใหญ่	43.31	40.15	25.23	20.12	29.69	31.70	-6.59
97	ขุนทะเลวิทยา	ลานสกา	38.38	42.13	26.08	21.22	28.81	31.32	-6.97

หมายเหตุ สรุปจากผลการทดสอบ สทศ ณ วันที่ 28 มีนาคม 2559

จาก กลุ่มนิเทศ ติดตามและประเมินผล การจัดการศึกษา สพม.12

สรุปรายงานผลการทดสอบทางการศึกษาระดับชาตินิยมพื้นฐาน ระดับชั้นมัธยมศึกษาปีที่ 6 ปีการศึกษา 2559

โรงเรียนสังกัดสำนักงานเขตพื้นที่การศึกษามัธยมศึกษา เขต 12

ที่	ชื่อโรงเรียน	ภาษาไทย	สังคม	อังกฤษ	คณิตฯ	วิทย์	เฉลี่ย 5	เปรียบเทียบ สูงกว่า ระดับประเทศ
		คะแนน เฉลี่ย	คะแนน เฉลี่ย	คะแนน เฉลี่ย	คะแนน เฉลี่ย	คะแนน เฉลี่ย	กลุ่ม สาระ	
1	จุฬารามราชวิทยาลัย นศ.	74.15	47.46	41.21	47.96	45.14	51.18	16.69
2	เบญจมาชูปิต	70.14	44.15	43.35	40.90	40.86	47.88	13.39
3	กัลยาณีศรีธรรมราช	65.18	41.20	33.87	31.37	35.26	41.38	6.89
4	สตรีทุ่งสง	64.91	41.88	32.42	29.31	34.38	40.58	6.09
5	พัทลุง	64.02	41.53	30.59	31.21	34.67	40.40	5.91
6	เตรียมอุดมศึกษาภาคใต้	65.27	40.33	29.98	28.35	34.59	39.70	5.21
7	สตรีพัทลุง	64.57	40.82	29.17	27.29	33.37	39.04	4.55
8	ทุ่งสง	62.22	39.73	25.83	25.19	34.03	37.40	2.91
9	ปากพนัง	57.33	36.36	24.69	24.23	31.80	34.88	0.39
10	ป่าพะยอมพิทยาคม	53.38	36.35	27.67	24.27	31.78	34.69	0.20
11	ตรีนิมิตรวิทยา	59.50	39.67	23.75	17.50	31.67	34.42	-0.07
12	ท่าศาลาประสิทธิ์ศึกษา	55.60	37.83	23.73	22.22	31.39	34.15	-0.34
13	เขาพังไกร	54.65	39.00	21.01	21.54	30.81	33.40	-1.09
14	พรหมคีรีพิทยาคม	54.66	35.08	25.16	22.17	29.83	33.38	-1.11
15	ทุ่งใหญ่พิทยาคม	53.45	35.53	23.13	22.90	31.58	33.32	-1.17
16	พระพรหมพิทยานุสรณ์	55.36	34.41	22.78	23.07	30.09	33.14	-1.35
17	หัวไทรบำรุงราษฎร์	50.72	36.17	24.17	21.74	32.09	32.98	-1.51
18	ควนพระสาครินทร์	52.65	36.06	22.65	21.91	31.00	32.85	-1.64
19	เชียรใหญ่สามัคคีวิทยา	52.30	38.80	23.50	21.25	28.00	32.77	-1.72
20	ตะโหมด	51.75	35.50	22.00	22.90	31.03	32.64	-1.85
21	ปากพะยูนพิทยาคาร	53.32	36.02	23.01	20.66	29.97	32.60	-1.89
22	ฉวางรัชดาภิเษก	51.98	35.19	23.28	22.37	30.13	32.59	-1.90

สรุปรายงานผลการทดสอบทางการศึกษาระดับชาติด้านพื้นฐาน ระดับชั้นมัธยมศึกษาปีที่ 6 ปีการศึกษา 2559

โรงเรียนสังกัดสำนักงานเขตพื้นที่การศึกษามัธยมศึกษา เขต 12

ที่	ชื่อโรงเรียน	ภาษาไทย	สังคม	อังกฤษ	คณิตฯ	วิทย์	เฉลี่ย 5	เปรียบเทียบ สูงกว่า ระดับประเทศ
		คะแนน เฉลี่ย	คะแนน เฉลี่ย	คะแนน เฉลี่ย	คะแนน เฉลี่ย	คะแนน เฉลี่ย	กลุ่ม สาระ	
23	ตะพานพิทยาศาสตร์	52.00	34.88	22.34	23.75	29.14	32.42	-2.07
24	ทรายขาวพิทยาศาสตร์	49.99	35.95	24.13	22.18	29.62	32.37	-2.12
25	โยธินบำรุง	51.50	35.18	24.25	20.96	29.65	32.31	-2.18
26	ทหารพรานสิริประชาสรรค์	52.83	34.78	23.52	20.85	29.24	32.24	-2.25
27	สวนกุหลาบวิทยาลัย นศ.	51.39	34.44	22.98	21.67	30.59	32.21	-2.28
28	เมืองนครศรีธรรมราช	52.08	35.35	22.81	20.69	29.82	32.15	-2.34
29	สิชลคุณาธารวิทยา	52.86	34.71	22.52	21.15	29.43	32.13	-2.36
30	นพคุณประชาสรรค์	49.94	36.00	23.05	19.84	31.63	32.09	-2.40
31	ตระพังพิทยาคม	52.38	35.25	23.13	20.00	29.25	32.00	-2.49
32	ประสานราษฎร์บำรุง	51.26	34.43	22.80	22.02	29.00	31.90	-2.59
33	เข็ญใหญ่	50.57	34.00	22.70	22.27	29.60	31.83	-2.66
34	บางแก้วพิทยาคม	52.08	34.22	23.42	20.65	28.25	31.72	-2.77
35	เฉลิมพระเกียรติสมเด็จพระเจ้า	51.00	34.19	22.94	20.35	29.66	31.63	-2.86
36	ท่านครุฑวโรภาสอุทิศ	49.43	36.30	21.69	21.30	29.37	31.62	-2.87
37	ร่อนพิบูลย์เกียรติวสุนธราภิวัฒก์	50.22	35.10	22.77	19.48	30.47	31.61	-2.88
38	พิปูนสังฆรักษ์ประชาอุทิศ	48.59	35.50	23.31	20.82	29.70	31.58	-2.91
39	พัทลุงพิทยาคม	50.94	34.00	23.35	20.50	28.81	31.52	-2.97
40	สตรีปากนั้ง	48.30	34.90	23.09	21.12	29.88	31.46	-3.03
41	สิชลประชาสรรค์	48.21	34.90	23.05	21.38	29.55	31.42	-3.07
42	นบพิตรวิทยา	53.74	31.74	21.58	17.89	31.79	31.35	-3.14
43	ชะอวด	50.94	33.64	22.66	19.99	29.08	31.26	-3.23
44	คีรีราษฎร์พัฒนา	48.81	37.30	21.57	18.24	30.00	31.19	-3.30

สรุปรายงานผลการทดสอบทางการศึกษาระดับชาติด้านพื้นฐาน ระดับชั้นมัธยมศึกษาปีที่ 6 ปีการศึกษา 2559

โรงเรียนสังกัดสำนักงานเขตพื้นที่การศึกษามัธยมศึกษา เขต 12

ที่	ชื่อโรงเรียน	ภาษาไทย	สังคม	อังกฤษ	คณิตฯ	วิทย์	เฉลี่ย 5	เปรียบเทียบ สูงกว่า ระดับประเทศ
		คะแนน เฉลี่ย	คะแนน เฉลี่ย	คะแนน เฉลี่ย	คะแนน เฉลี่ย	คะแนน เฉลี่ย	กลุ่ม สาระ	
45	ควนขนุน	48.92	34.89	22.73	19.90	29.13	31.11	-3.38
46	เสาชิงวิทยา	49.04	33.40	22.91	19.19	30.48	31.00	-3.49
47	ทุ่งสงวิทยา	52.19	33.67	22.18	19.01	27.94	31.00	-3.49
48	ดอนศาลาน้ำวิทยา	46.14	34.57	24.29	23.21	26.57	30.96	-3.53
49	นาบอน	48.46	32.16	22.48	21.73	29.69	30.90	-3.59
50	โศภนคณาภรณ์	46.42	36.00	21.25	20.83	30.00	30.90	-3.59
51	มัธยมศึกษาจุฬาภรณ์	49.55	34.21	22.17	18.68	29.71	30.87	-3.62
52	ก้างปลาวิทยาคม	47.70	33.21	23.61	19.56	29.70	30.76	-3.73
53	ชะอวดวิทยาการ	48.56	32.99	22.83	20.71	28.23	30.66	-3.83
54	บางขันวิทยา	48.11	32.03	21.62	21.69	29.49	30.59	-3.90
55	ละอายพิทยานุสรณ์	47.65	33.65	22.81	19.25	29.35	30.54	-3.95
56	ห่านโพธิ์พิทยาคม	47.97	34.89	22.36	19.72	27.61	30.51	-3.98
57	ทุ่งใหญ่เฉลิมราชอนุสรณ์ฯ	46.45	33.06	22.59	20.78	28.99	30.38	-4.12
58	ฉลองรัฐราษฎร์อุทิศ	48.15	34.06	22.37	17.96	29.22	30.35	-4.14
59	เสม็ดจวนวิทยาคม	46.03	34.26	21.96	19.55	29.54	30.27	-4.22
60	ขนอมพิทยา	47.75	31.88	22.65	20.23	28.53	30.21	-4.28
61	เขาชัยสน	45.81	32.54	22.72	20.38	29.33	30.15	-4.34
62	ช้างกลางประชานุกูล	48.10	33.38	21.93	18.16	28.97	30.11	-4.38
63	ชะอวดเครื่องธรรมวิทยา	45.09	31.78	21.96	20.54	30.77	30.03	-4.46
64	ทุ่งสังพิทยาคม	49.47	32.50	20.31	19.06	28.69	30.01	-4.48
65	ขอนหาดประชาสรรค์	46.06	34.33	20.00	18.61	30.89	29.98	-4.51
66	เฉลิมราชประชาอุทิศ	47.31	35.53	21.88	17.50	27.15	29.87	-4.62

สรุปรายงานผลการทดสอบทางการศึกษาระดับชาติขั้นพื้นฐาน ระดับชั้นมัธยมศึกษาปีที่ 6 ปีการศึกษา 2559

โรงเรียนสังกัดสำนักงานเขตพื้นที่การศึกษามัธยมศึกษา เขต 12

ที่	ชื่อโรงเรียน	ภาษาไทย	สังคม	อังกฤษ	คณิตฯ	วิทย์	เฉลี่ย 5	เปรียบเทียบ สูงกว่า ระดับประเทศ
		คะแนน เฉลี่ย	คะแนน เฉลี่ย	คะแนน เฉลี่ย	คะแนน เฉลี่ย	คะแนน เฉลี่ย	กลุ่ม สาระ	
67	พนาางตุง	48.75	32.39	21.04	18.47	28.61	29.85	-4.64
68	ป่าบอนพิทยาคม	46.87	33.23	22.34	18.47	27.65	29.71	-4.78
69	ห้องเรียนคณาภิบาล	44.48	31.52	25.05	20.00	27.35	29.68	-4.81
70	กรงุหยันวิทยาการ	45.55	31.67	22.16	19.85	28.97	29.64	-4.85
71	วังหินพิทยาคม	43.60	33.93	20.17	20.67	29.67	29.61	-4.88
72	บ้านเกาะวิทยา	45.63	34.06	22.58	17.50	28.13	29.58	-4.91
73	ประภัสสรรังสิต	45.07	31.51	24.05	19.12	28.05	29.56	-4.93
74	อินทร์ธานีพิทยาคม	41.79	33.86	21.96	21.43	28.71	29.55	-4.94
75	ศรีบรรพตพิทยาคม	45.73	33.38	22.36	17.98	28.27	29.54	-4.95
76	แหลมราษฎร์บำรุง	45.50	32.28	21.96	18.78	29.08	29.52	-4.97
77	ปัญญาวุธ	43.53	33.85	23.29	18.75	27.95	29.47	-5.02
78	ปากพูน	43.39	33.77	23.10	19.03	27.77	29.41	-5.08
79	ทุ่งสงสหประชาสรรค์	44.04	33.00	22.05	20.71	27.00	29.36	-5.13
80	ทางพูนวิทยาการ	41.90	31.72	23.11	19.94	29.44	29.22	-5.27
81	ประชาบำรุง	41.89	34.73	20.40	19.20	29.27	29.10	-5.39
82	โมคลานประชาสรรค์	45.18	32.64	21.82	18.18	27.45	29.05	-5.44
83	สระแก้วรัตนวิทย์	44.45	31.43	21.13	21.50	26.53	29.01	-5.48
84	เทพราชพิทยาสรรค์	42.50	34.80	23.75	12.50	31.40	28.99	-5.50
85	นาขยาดวิทยาการ	44.33	31.00	22.50	19.17	27.33	28.87	-5.62
86	นิคมควนขนุนวิทยา	42.46	31.68	21.08	20.27	28.28	28.75	-5.74
87	วชิรธรรมสถิต	41.28	34.11	22.08	17.78	28.44	28.74	-5.75
88	อุดมวิทยายน	44.03	31.17	21.38	18.17	27.43	28.43	-6.06

สรุปรายงานผลการทดสอบทางการศึกษาระดับชาตินิยมขั้นพื้นฐาน ระดับชั้นมัธยมศึกษาปีที่ 6 ปีการศึกษา 2559
โรงเรียนสังกัดสำนักงานเขตพื้นที่การศึกษามัธยมศึกษา เขต 12

ที่	ชื่อโรงเรียน	ภาษาไทย	สังคม	อังกฤษ	คณิตฯ	วิทย์	เฉลี่ย 5	เปรียบเทียบ สูงกว่า ระดับประเทศ
		คะแนน เฉลี่ย	คะแนน เฉลี่ย	คะแนน เฉลี่ย	คะแนน เฉลี่ย	คะแนน เฉลี่ย	กลุ่ม สาระ	
89	กษตราพิชากร	41.56	31.78	21.25	20.00	26.88	28.29	-6.20
90	ชะรัดชนูปถัมภ์	41.41	32.91	21.70	17.50	27.82	28.27	-6.22
91	วิเชียรประชาสรรค์	43.29	30.83	22.60	17.50	26.58	28.16	-6.33
92	นางเอื้อยวิทยา	41.58	31.50	21.67	20.42	24.83	28.00	-6.49
93	คงคาประชารักษ์	43.88	30.95	21.38	17.24	26.54	28.00	-6.49
94	ควนเกษสุทธิวิทยา	44.13	31.17	19.53	17.08	25.83	27.55	-6.94
95	ขุนทะเลวิทยาคม	38.06	29.16	23.03	17.82	27.06	27.02	-7.47

หมายเหตุ สรุปรายข้อมูล จากผลการทดสอบของ สทศ

จาก กลุ่ม นิเทศติดตาม และประเมินผล สพม.12

**** หากพบข้อมูลผิดพลาด กรุณาโทรแจ้ง สน วิเชียร 095-023-4499 ด้วยครับ

ผลการประเมินภายนอกกรอบสาม

สพม.12 : จังหวัด	จำนวนโรงเรียนที่รับการประเมินคุณภาพภายนอกกรอบสาม	ผลการประเมินคุณภาพภายนอกกรอบสาม					
		รับรอง				ไม่รับรอง	
		หลังการประเมิน		ปรับผล-ประเมินซ้ำ		จำนวน	ร้อยละ
		จำนวน	ร้อยละ	จำนวน	ร้อยละ		
นครศรีธรรมราช	71	42	59.15	19	26.76	10	14.08
		รับรอง 61 ร.ร. ร้อยละ 85.92					
พัทลุง	27	15	55.55	5	18.52	7	25.93
		รับรอง 20 ร.ร. ร้อยละ 74.07					
รวม	98	57	58.16	24	24.49	17	17.35
		รับรอง 81 ร.ร. ร้อยละ 82.65					

(ข้อมูลจากกลุ่มนิเทศ ติดตามและประเมินผลการจัดการศึกษา สพม.12)

จากตารางจะเห็นได้ว่า โรงเรียนในสังกัด สพม.12 จังหวัดนครศรีธรรมราช รับการประเมินคุณภาพภายนอกกรอบสาม จำนวน 71 โรงเรียน ได้รับการรับรองมาตรฐาน สมศ. จำนวน 61 โรงเรียน คิดเป็นร้อยละ 85.92 และไม่ได้รับการรับรองมาตรฐาน สมศ. จำนวน 10 โรงเรียน คิดเป็นร้อยละ 14.08

ส่วนจังหวัดพัทลุง สถานศึกษารับการประเมินคุณภาพภายนอกกรอบสาม จำนวน 27 โรงเรียน ได้รับการรับรองมาตรฐาน สมศ. จำนวน 20 โรงเรียน คิดเป็นร้อยละ 74.07 และไม่ได้รับการรับรองมาตรฐาน สมศ. จำนวน 7 โรงเรียน คิดเป็นร้อยละ 25.93