



## ส่วนที่ 2

## ข้อมูลพื้นฐานทางการศึกษา ปีการศึกษา 2560

## จำนวนนักเรียนและห้องเรียน

จังหวัดนครศรีธรรมราช	นักเรียน 51,300 คน	ห้อง 1,670 ห้อง
จังหวัดพัทลุง	นักเรียน 17,862 คน	ห้อง 582 ห้อง
รวม	นักเรียน 69,162 คน	ห้อง 2,252 ห้อง

(ข้อมูลจากระบบ Data management center ณ วันที่ 10 มิถุนายน 2560)

## จำนวนโรงเรียนจำแนกตามประเภทที่เปิดสอนและขนาด ปีการศึกษา 2560

ประเภท	จำนวนโรงเรียน	ร้อยละ
จำนวนโรงเรียนทั้งสิ้น	98	100
จำแนกตามจังหวัด		
- โรงเรียนในจังหวัดนครศรีธรรมราช	71	72.45
- โรงเรียนในจังหวัดพัทลุง	27	27.55
จำแนกตามประเภทระดับที่เปิดสอน		
- ระดับมัธยมศึกษาตอนต้น	2	2.04
- ระดับมัธยมศึกษา (ตอนต้น – ตอนปลาย)	94	95.92
- ระดับมัธยมศึกษาตอนปลาย	1	1.02
- ระดับมัธยมศึกษาตอนต้น – มัธยมศึกษาตอนปลาย – ปวช	1	1.02
จำแนกตามขนาดจำนวนนักเรียน		
- นักเรียน 1 - 499 คน	54	55.10
- นักเรียน 500 – 1,499 คน	33	33.67
- นักเรียน 1,500 – 2,499 คน	6	6.12
- นักเรียน $\geq$ 2,500 คน	5	5.11

(ข้อมูลจากระบบ Data management center ณ วันที่ 10 มิถุนายน 2560)

จากตาราง โรงเรียนสังกัดสำนักงานเขตพื้นที่การศึกษามัธยมศึกษา เขต 12 มีโรงเรียนจำนวน 98 โรงเรียน เป็นโรงเรียนในเขตพื้นที่จังหวัดนครศรีธรรมราช และจังหวัดพัทลุง คิดเป็นร้อยละ 72.45 และ 27.55 ตามลำดับ โรงเรียนเปิดสอนระดับมัธยมศึกษา ตอนต้น - ตอนปลาย มากที่สุด คิดเป็นร้อยละ 95.92

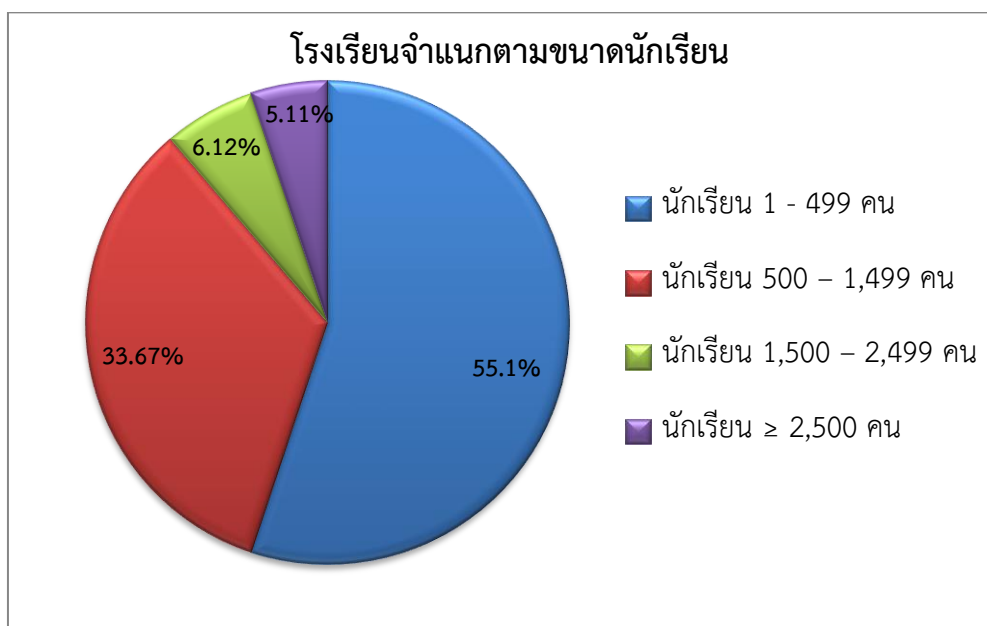

จำนวนนักเรียนจำแนกรายชั้น เพศ ห้องเรียนและสัดส่วนนักเรียนต่อห้อง สพม.12

จำนวนนักเรียน จำแนกรายชั้น เพศ ห้องเรียน และสัดส่วนห้องเรียนต่อห้อง สพม.12

ระดับชั้น	นักเรียนชาย	นักเรียนหญิง	รวม	ร้อยละ	ห้องเรียน	ห้อง : นักเรียน
มัธยมศึกษาปีที่ 1	6,941	7,353	14,294	20.67	413	1:35
มัธยมศึกษาปีที่ 2	6,292	7,302	13,594	19.66	413	1:33
มัธยมศึกษาปีที่ 3	6,144	7,329	13,473	19.48	425	1:32
มัธยมศึกษาปีที่ 4	3,437	6,129	9,566	13.83	333	1:29
มัธยมศึกษาปีที่ 5	3,287	5,878	9,165	13.25	333	1:28
มัธยมศึกษาปีที่ 6	3,275	5,785	9,060	13.10	334	1:27
ปวช.1	-	-	-	-	-	-
ปวช.2	-	-	-	-	-	-
ปวช.3	2	8	10	0.01	1	1:10
<b>รวมสายอาชีพ</b>	<b>2</b>	<b>8</b>	<b>10</b>	<b>0.01</b>	<b>1</b>	<b>1:10</b>
<b>รวมทั้งสิ้น</b>	<b>29,378</b>	<b>39,784</b>	<b>69,162</b>	<b>100.00</b>	<b>2,252</b>	<b>1:31</b>
<b>ร้อยละ</b>	<b>42.48</b>	<b>57.52</b>				

(ข้อมูลจากระบบ Data Management Center ณ วันที่ 10 มิถุนายน 2560)

จากตาราง โรงเรียนสังกัดสำนักงานเขตพื้นที่การศึกษามัธยมศึกษา เขต 12 มีจำนวนนักเรียนทั้งหมด จำนวน 69,162 คน เป็นนักเรียนชาย 29,378 คน และนักเรียนหญิง 39,784 คน คิดเป็นร้อยละ 42.48 และ 57.52 ตามลำดับ จำแนกตามระดับชั้น พบว่านักเรียนชั้นมัธยมศึกษาปีที่ 1 มีจำนวนนักเรียนมากที่สุด จำนวน 14,294 คน รองลงมานักเรียนชั้นมัธยมศึกษาปีที่ 2 จำนวน 13,594 คน คิดเป็นร้อยละ 20.67 และ 19.66 ตามลำดับ

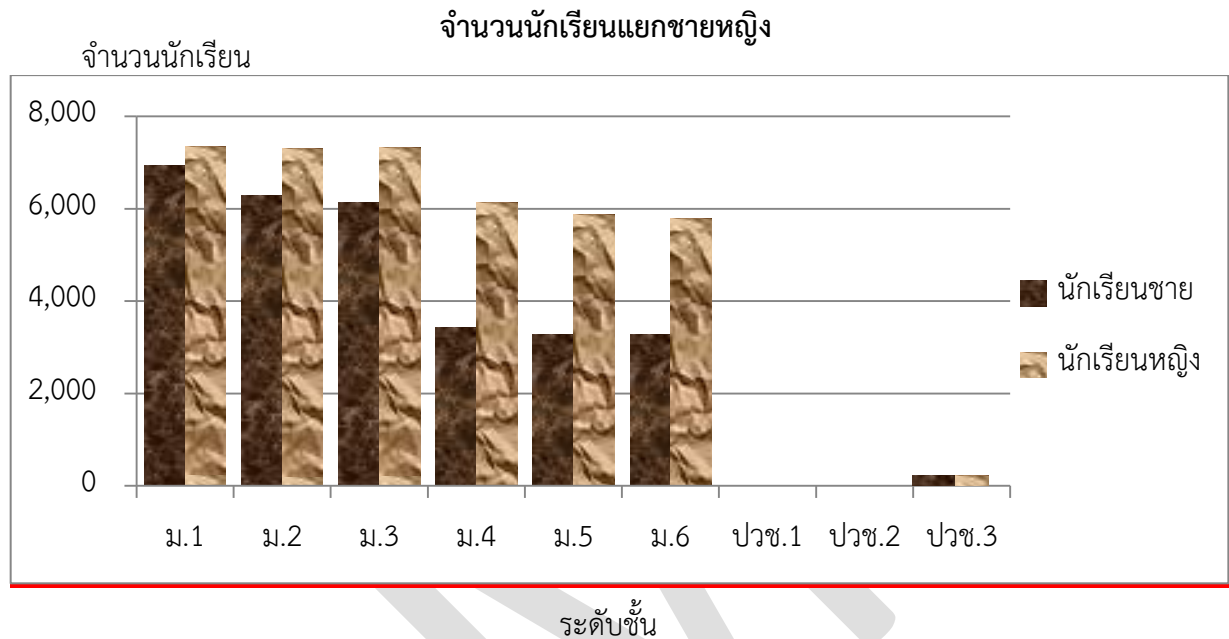

## จำนวนนักเรียนและห้องเรียนแยกตามชั้น 10 มิถุนายน 2560

## จังหวัดนครศรีธรรมราช

ที่	ชื่อโรงเรียน	ม.1		ม.2		ม.3		รวม ม.ต้น		ม.4		ม.5		ม.6		ปวช.1		ปวช.2		ปวช.3		รวม ม.ปลาย		รวมทั้งหมด		
		นร.	ห้อง	นร.	ห้อง	นร.	ห้อง	นร.	ห้อง	นร.	ห้อง	นร.	ห้อง	นร.	ห้อง	นร.	ห้อง	นร.	ห้อง	นร.	ห้อง	นร.	ห้อง	นร.	ห้อง	
1	เบญจมาราชูทิศ	482	14	481	14	515	14	1,478	42	475	12	456	12	492	12	0	0	0	0	0	0	0	1,423	36	2,901	78
2	กัลยาณีศรีธรรมราช	577	13	585	13	584	13	1,746	39	510	12	504	12	500	12	0	0	0	0	0	0	0	1,514	36	3,260	75
3	ปากพูน	62	2	85	3	64	2	211	7	18	2	27	2	24	2	0	0	0	0	0	0	0	69	6	280	13
4	เมืองนครศรีธรรมราช	316	10	294	10	316	10	926	30	143	5	117	5	152	6	0	0	0	0	0	0	0	412	16	1,338	46
5	โยธินบำรุง	503	12	472	12	417	12	1,392	36	242	7	212	7	176	7	0	0	0	0	0	0	0	630	21	2,022	57
6	ตรีนิมิตรวิทยา	35	2	23	1	40	2	98	5	19	1	1	1	7	1	0	0	0	0	0	0	0	27	3	125	8
7	ท่านครุณานวโรภาสอุทิศ	125	5	128	5	148	5	401	15	80	3	89	3	66	3	0	0	0	0	0	0	0	235	9	636	24
8	จุฬากรณราชวิทยาลัย น.ศ.	96	4	96	4	96	4	288	12	144	6	145	6	142	6	0	0	0	0	0	0	0	431	18	719	30
9	สวนกุหลาบวิทยาลัย น.ศ.	212	6	180	6	191	6	583	18	131	4	117	4	96	4	0	0	0	0	0	0	0	344	12	927	30
10	ขุนทะเลวิทยาคม	17	2	34	2	148	5	199	9	10	2	25	2	133	5	0	0	0	0	0	0	0	168	9	367	18
11	เฉลิมราชประชาอุทิศ	101	3	61	2	99	3	261	8	27	2	26	2	30	2	0	0	0	0	0	0	0	83	6	344	14
12	เตรียมอุดมศึกษาภาคใต้	0	0	0	0	0	0	0	0	435	11	445	11	446	11	0	0	0	0	0	0	0	1,326	33	1,326	33
13	พระพรหมพิทยานุสรณ์	74	3	69	3	52	2	195	8	12	2	40	2	24	2	0	0	0	0	0	0	0	76	6	271	14
14	ทางพูนวิทยาการ	110	3	96	3	48	2	254	8	34	1	34	1	18	1	0	0	0	0	0	0	0	86	3	340	11
15	เฉลิมพระเกียรติสมเด็จพระศรีนครินทร์	223	7	219	7	247	7	689	21	121	4	114	3	120	3	0	0	0	0	0	0	0	355	10	1,044	31
16	ฉวางรัชดาภิเษก	375	8	339	8	301	9	1,015	25	176	5	189	5	161	6	0	0	0	0	0	0	0	526	16	1,541	41
17	ละอวยพิทยานุสรณ์	35	2	37	2	34	2	106	6	38	2	29	2	27	2	0	0	0	0	0	0	0	94	6	200	12

ที่.	ชื่อโรงเรียน	ม.1		ม.2		ม.3		รวม ม.ต้น		ม.4		ม.5		ม.6		ปวช.1		ปวช.2		ปวช.3		รวม ม.ปลาย		รวมทั้งหมด	
		นร.	ห้อง	นร.	ห้อง	นร.	ห้อง	นร.	ห้อง	นร.	ห้อง	นร.	ห้อง	นร.	ห้อง	นร.	ห้อง	นร.	ห้อง	นร.	ห้อง	นร.	ห้อง	นร.	ห้อง
18	พิบูลสังฆรักษ์ประชาอุทิศ	121	4	116	4	96	4	333	12	65	2	46	2	69	3	0	0	0	0	0	0	180	7	513	19
19	นางเอื้อยวิทยา	17	1	4	1	9	1	30	3	8	1	5	1	12	1	0	0	0	0	0	0	25	3	55	6
20	ทุ่งสง	558	13	541	13	599	14	1,698	40	396	9	388	9	386	9	0	0	0	0	0	0	1,170	27	2,868	67
21	สตรีทุ่งสง	415	10	382	10	381	10	1,178	30	352	9	337	9	339	9	0	0	0	0	0	0	1,028	27	2,206	57
22	ทุ่งสงวิทยา	214	5	157	6	166	6	537	17	155	4	135	4	80	4	0	0	0	0	0	0	370	12	907	29
23	ทุ่งสงสหประชาสรรค์	54	2	57	2	28	1	139	5	23	1	9	1	20	1	0	0	0	0	0	0	52	3	191	8
24	ก้างปลาวิทยาคม	137	4	163	4	178	5	478	13	70	2	60	2	45	2	0	0	0	0	0	0	175	6	653	19
25	นาบอน	169	5	158	5	136	4	463	14	136	4	106	4	100	4	0	0	0	0	0	0	342	12	805	26
26	ทุ่งใหญ่วิทยาคม	250	6	200	7	192	7	642	20	211	6	160	6	133	6	0	0	0	0	0	0	504	18	1,146	38
27	กรุงหยันวิทยาการ	65	2	82	2	53	2	200	6	50	2	49	2	41	2	0	0	0	0	0	0	140	6	340	12
28	ทุ่งใหญ่เฉลิมราชอนุสรณ์ รัชมังคล	113	3	113	3	102	3	328	9	107	3	79	3	98	3	0	0	0	0	0	0	284	9	612	18
29	เสม็ดจวนวิทยาคม	66	2	57	2	74	2	197	6	61	2	57	2	48	2	0	0	0	0	0	0	166	6	363	12
30	ทุ่งสังพิทยาคม	32	1	22	1	16	1	70	3	16	1	10	1	22	1	0	0	0	0	0	0	48	3	118	6
31	บางขันวิทยา	275	7	230	6	218	7	723	20	169	4	127	4	130	4	0	0	0	0	0	0	426	12	1,149	32
32	วังหินวิทยาคม	38	1	35	1	32	1	105	3	28	2	17	2	16	2	0	0	0	0	0	0	61	6	166	9
33	ประสานราษฎร์บำรุง	18	1	25	1	27	1	70	3	19	2	28	2	25	2	0	0	0	0	0	0	72	6	142	9
34	ช้างกลางประชานุกูล	103	3	83	3	115	3	301	9	73	3	76	2	61	2	0	0	0	0	0	0	210	7	511	16
35	เชียรใหญ่	231	8	253	9	247	10	731	27	135	5	88	5	134	5	0	0	0	0	0	0	357	15	1,088	42
36	วิเชียรประชาสรรค์	21	1	19	1	23	1	63	3	12	1	16	1	10	1	0	0	0	0	0	0	38	3	101	6

ข้อมูลสารสนเทศทางการศึกษา ปีการศึกษา 2560

ที่	ชื่อโรงเรียน	ม.1		ม.2		ม.3		รวม ม.ต้น		ม.4		ม.5		ม.6		ปวช.1		ปวช.2		ปวช.3		รวม ม.ปลาย		รวมทั้งหมด	
		นร.	ห้อง	นร.	ห้อง	นร.	ห้อง	นร.	ห้อง	นร.	ห้อง	นร.	ห้อง	นร.	ห้อง	นร.	ห้อง	นร.	ห้อง	นร.	ห้อง	นร.	ห้อง	นร.	ห้อง
37	เซียร์ใหญ่สามัคคีวิทยา	21	1	35	1	29	1	85	3	17	1	20	2	12	2	0	0	0	0	0	0	49	5	134	8
38	ธัญญาวดีศึกษา	19	1	11	1	24	1	54	3	0	0	0	0	0	0	0	0	0	0	0	0	0	0	54	3
39	ชะอวด	288	8	234	8	218	10	740	26	179	9	187	10	195	7	0	0	0	0	0	0	561	26	1,301	52
40	ชะอวดวิทยาคาร	291	8	271	8	247	8	809	24	164	7	158	7	138	6	0	0	0	0	0	0	460	20	1,269	44
41	เกาะขันธประชาภิบาล	22	1	33	1	32	2	87	4	0	0	0	0	0	0	0	0	0	0	0	0	0	0	87	4
42	ขอนแก่นประชาสรรค์	25	2	29	2	27	2	81	6	18	2	27	2	23	2	0	0	0	0	0	0	68	6	149	12
43	ชะอวดเครื่องธรรมวิทยา	35	2	64	2	49	2	148	6	23	2	28	2	35	2	0	0	0	0	0	0	86	6	234	12
44	ปากพนัง	480	11	523	13	533	13	1,536	37	283	8	285	8	257	7	0	0	0	0	0	0	825	23	2,361	60
45	โคกนคณาภรณ์	25	2	21	2	22	2	68	6	13	1	5	1	2	1	0	0	0	0	0	0	20	3	88	9
46	อินทร์ธานีวิทยาคม	28	1	26	1	22	1	76	3	5	1	1	1	5	1	0	0	0	0	0	0	11	3	87	6
47	สตรีปากพนัง	267	7	158	5	205	7	630	19	113	4	98	4	137	5	0	0	0	0	0	0	348	13	978	32
48	ร่อนพิบูลย์เกียรติวสุนธราภิวัฒก์	269	8	235	8	237	9	741	25	156	4	122	4	136	4	0	0	0	0	0	0	414	12	1,155	37
49	คีรีราษฎร์พัฒนา	60	2	47	2	43	2	150	6	33	2	28	2	21	2	0	0	0	0	0	0	82	6	232	12
50	ควนเกยสุทธีวิทยา	40	2	44	2	41	2	125	6	24	1	23	1	29	1	0	0	0	0	0	0	76	3	201	9
51	เสาชางวิทยา	76	3	49	2	49	2	174	7	39	2	41	2	20	2	0	0	0	0	0	0	100	6	274	13
52	ตระพังพิทยาคม	50	2	37	2	16	1	103	5	17	2	13	1	0	0	0	0	0	0	0	0	30	3	133	8
53	หัวไทรบำรุงราษฎร์	357	9	310	8	267	8	934	25	140	6	171	7	100	5	0	0	0	0	0	0	411	18	1,345	43
54	แหลมราษฎร์บำรุง	49	2	56	2	58	2	163	6	29	1	25	1	28	1	0	0	0	0	0	0	82	3	245	9
55	นพคุณประชาสรรค์	31	1	23	1	41	2	95	4	20	2	34	2	27	2	0	0	0	0	0	0	81	6	176	10
56	ทรายขาววิทยา	75	2	76	2	86	3	237	7	23	2	28	2	37	2	0	0	0	0	0	0	88	6	325	13

ที่	ชื่อโรงเรียน	ม.1		ม.2		ม.3		รวม ม.ต้น		ม.4		ม.5		ม.6		ปวช.1		ปวช.2		ปวช.3		รวม ม.ปลาย		รวมทั้งหมด	
		นร.	ห้อง	นร.	ห้อง	นร.	ห้อง	นร.	ห้อง	นร.	ห้อง	นร.	ห้อง	นร.	ห้อง	นร.	ห้อง	นร.	ห้อง	นร.	ห้อง	นร.	ห้อง	นร.	ห้อง
57	เซาพังไกร	42	2	46	2	36	2	124	6	12	2	21	2	19	2	0	0	0	0	0	0	52	6	176	12
58	มัธยมศึกษาจุฬารามณ์	64	3	61	3	78	3	203	9	61	3	45	3	47	2	0	0	0	0	0	0	153	8	356	17
59	พรหมคีรีพิทยาคม	247	8	283	8	245	8	775	24	156	5	154	5	147	5	0	0	0	0	0	0	457	15	1,232	39
60	บ้านเกาะวิทยา	24	2	31	2	34	2	89	6	10	2	9	2	12	2	0	0	0	0	0	0	31	6	120	12
61	ท่าศาลาประสิทธิ์ศึกษา	491	12	450	13	448	12	1,389	37	226	7	221	7	253	7	0	0	0	0	0	0	700	21	2,089	58
62	โมคลานประชาสรรค์	23	2	36	2	50	2	109	6	29	1	22	1	32	1	0	0	0	0	0	0	83	3	192	9
63	สระแก้วรัตนวิทย์	78	2	95	3	91	3	264	8	39	2	37	2	34	2	0	0	0	0	0	0	110	6	374	14
64	สิชลคุณธารวิทยา	324	10	329	9	318	9	971	28	140	6	170	6	173	6	0	0	0	0	0	0	483	18	1,454	46
65	ฉลองรัฐราษฎร์อุทิศ	64	2	57	2	68	2	189	6	48	2	37	2	38	2	0	0	0	0	0	0	123	6	312	12
66	สิชลประชาสรรค์	223	6	186	6	183	6	592	18	102	3	95	3	96	3	0	0	0	0	0	0	293	9	885	27
67	เทพราชพิทยาสรรค์	24	1	11	1	14	1	49	3	17	1	8	1	1	1	0	0	0	0	0	0	26	3	75	6
68	ขนอมพิทยา	135	4	131	4	145	4	411	12	86	3	96	3	100	3	0	0	0	0	0	0	282	9	693	21
69	ห้องเนียนคณาภิบาล	14	1	19	1	18	1	51	3	18	1	16	1	16	1	0	0	0	0	0	0	50	3	101	6
70	คงคาประชารักษ์	74	2	73	2	90	3	237	7	35	1	25	1	32	2	0	0	0	0	0	0	92	4	329	11
71	นบพิตวิทยา	108	3	117	3	94	3	319	9	73	3	68	3	49	3	0	0	0	0	0	0	190	9	509	18
รวมจังหวัดนครศรีธรรมราช		10,683	310	10,103	310	10,150	322	30,936	942	7,049	243	6,681	243	6,634	242	0	0	0	0	0	0	20,364	728	51,300	1,670

## จังหวัดพัทลุง

1	พัทลุง	592	13	578	13	597	13	1,767	39	570	13	544	13	560	14	0	0	0	0	0	0	1,674	40	3,441	79
2	พัทลุงพิทยาคม	240	7	234	7	245	7	719	21	136	5	140	5	161	5	0	0	0	0	0	0	437	15	1,156	36
3	พรหมพินิตชัยบุรี	32	1	27	1	27	1	86	3	6	1	7	1	4	1	0	0	0	0	0	0	17	3	103	6



ข้อมูลสารสนเทศทางการศึกษา ปีการศึกษา 2560

ที่	ชื่อโรงเรียน	ม.1		ม.2		ม.3		รวม ม.ต้น		ม.4		ม.5		ม.6		ปวช.1		ปวช.2		ปวช.3		รวม ม.ปลาย		รวมทั้งหมด	
		นร.	ห้อง	นร.	ห้อง	นร.	ห้อง	นร.	ห้อง	นร.	ห้อง	นร.	ห้อง	นร.	ห้อง	นร.	ห้อง	นร.	ห้อง	นร.	ห้อง	นร.	ห้อง	นร.	ห้อง
4	ประภัสสรรังสิต	112	4	111	4	135	5	358	13	62	3	83	4	100	4	0	0	0	0	0	0	245	11	603	24
5	วชิรธรรมสถิต	43	2	36	2	39	2	118	6	12	1	14	2	20	2	0	0	0	0	0	0	46	5	164	11
6	สตรีพัทลุง	499	11	495	11	487	11	1,481	33	478	13	487	13	478	13	0	0	0	0	0	0	1,443	39	2,924	72
7	กษัตริย์พิชากกร	66	2	75	2	64	2	205	6	107	3	72	2	52	2	0	0	0	0	0	0	231	7	436	13
8	ชะรัดชนูปถัมภ์	32	1	31	1	27	1	90	3	27	2	19	2	20	1	0	0	0	0	0	0	66	5	156	8
9	ห่านโพธิ์พิทยาคม	44	2	49	2	28	2	121	6	23	2	25	2	26	2	0	0	0	0	0	0	74	6	195	12
10	ประชาบำรุง	62	2	47	2	47	2	156	6	41	2	22	1	13	2	0	0	0	0	0	0	76	5	232	11
11	ตะโหมด	362	9	364	9	330	9	1,056	27	236	6	235	6	217	6	0	0	0	0	0	0	688	18	1,744	45
12	ควนขนุน	222	6	193	6	213	6	628	18	101	4	127	4	146	4	0	0	0	0	0	0	374	12	1,002	30
13	พนางตุง	65	2	51	2	51	2	167	6	12	1	27	2	22	2	0	0	0	0	0	0	61	5	228	11
14	ดอนศาลานำวิทยา	31	1	33	1	21	1	85	3	20	1	6	1	8	1	0	0	0	0	0	0	34	3	119	6
15	ปัญญาวุธ	36	2	44	2	38	2	118	6	26	2	37	2	22	2	0	0	0	0	0	0	85	6	203	12
16	ควนพระสาครินทร์	52	2	47	2	39	2	138	6	6	2	24	2	16	2	0	0	0	0	0	0	46	6	184	12
17	ปากพะยูนพิทยาคาร	114	4	130	4	113	4	357	12	93	4	95	4	79	3	0	0	0	0	0	0	267	11	624	23
18	हारเทารังสีประชาสรรค์	246	7	217	7	188	7	651	21	150	5	107	4	110	5	0	0	0	0	10	1	377	15	1,028	36
19	ศรีบรรพตพิทยาคม	51	2	57	2	55	2	163	6	23	2	23	2	27	2	0	0	0	0	0	0	73	6	236	12
20	ตะแพนพิทยา	18	1	6	1	16	1	40	3	7	1	7	1	5	1	0	0	0	0	0	0	19	3	59	6
21	ป่าบอนพิทยาคม	58	2	51	2	38	2	147	6	24	2	32	2	14	2	0	0	0	0	0	0	70	6	217	12
22	บางแก้วพิทยาคม	141	4	128	4	101	4	370	12	77	2	59	2	60	3	0	0	0	0	0	0	196	7	566	19
23	ป่าพะยอมพิทยาคม	182	5	173	5	137	4	492	14	102	5	129	5	108	5	0	0	0	0	0	0	339	15	831	29

ที่	ชื่อโรงเรียน	ม.1		ม.2		ม.3		รวม ม.ต้น		ม.4		ม.5		ม.6		ปวช.1		ปวช.2		ปวช.3		รวม ม.ปลาย		รวมทั้งหมด		
		นร.	ห้อง	นร.	ห้อง	นร.	ห้อง	นร.	ห้อง	นร.	ห้อง	นร.	ห้อง	นร.	ห้อง	นร.	ห้อง	นร.	ห้อง	นร.	ห้อง	นร.	ห้อง	นร.	ห้อง	
24	นิคมควนขนุนวิทยา	64	3	85	3	74	3	223	9	50	2	53	2	36	2	0	0	0	0	0	0	0	139	6	362	15
25	เขาชัยสน	182	5	165	5	149	5	496	15	102	3	81	3	83	3	0	0	0	0	0	0	0	266	9	762	24
26	นาขยาดวิทยาการ	23	1	14	1	14	1	51	3	4	1	4	1	7	1	0	0	0	0	0	0	0	15	3	66	6
27	อุดมวิทยายน	42	2	50	2	50	2	142	6	22	2	25	2	32	2	0	0	0	0	0	0	0	79	6	221	12
รวมจังหวัดพัทลุง		3,611	103	3,491	103	3,323	103	10,425	309	2,517	90	2,484	90	2,426	92	0	0	0	0	10	1	7,437	273	17,862	582	
รวม 2 จังหวัด		14,294	413	13,594	413	13,473	425	41,361	1,251	9,566	333	9,165	333	9,060	334	0	0	0	0	10	1	27,801	1,001	69,162	2,252	

(ข้อมูลจากระบบ Data Management Center ณ วันที่ 10 มิถุนายน 2560)



## จำนวนนักเรียนแยกรายอำเภอ ตำบล

ที่	ชื่อโรงเรียน	อำเภอ	ตำบล	รวม ม.ต้น				รวม ม.ปลาย				รวมทั้งหมด			
				ชาย	หญิง	รวม	ห้อง	ชาย	หญิง	รวม	ห้อง	ชาย	หญิง	รวม	ห้อง
1	เบญจมาชราชูทิศ	เมืองนครศรีธรรมราช	โพธิ์เสด็จ	692	786	1,478	42	618	805	1,423	36	1,310	1,591	2,901	78
2	กัลยาณีศรีธรรมราช	เมืองนครศรีธรรมราช	คลัง	568	1,178	1,746	39	470	1,044	1,514	36	1,038	2,222	3,260	75
3	ปากพูน	เมืองนครศรีธรรมราช	ปากพูน	116	95	211	7	34	35	69	6	150	130	280	13
4	เมืองนครศรีธรรมราช	เมืองนครศรีธรรมราช	นาทราย	458	468	926	30	125	287	412	16	583	755	1,338	46
5	โยธินบำรุง	เมืองนครศรีธรรมราช	ปากพูน	798	594	1,392	36	216	414	630	21	1,014	1,008	2,022	57
6	ตรีนิมิตรวิทยา	เมืองนครศรีธรรมราช	บางจาก	57	41	98	5	14	13	27	3	71	54	125	8
7	ท่านครุญาติวโรภาสอุทิศ	เมืองนครศรีธรรมราช	ปากนคร	197	204	401	15	78	157	235	9	275	361	636	24
8	จุฬารณราชวิทยาลัย นครศรีธรรมราช	เมืองนครศรีธรรมราช	บางจาก	130	158	288	12	179	252	431	18	309	410	719	30
รวมอำเภอเมืองนครศรีธรรมราช				3,016	3,524	6,540	186	1,734	3,007	4,741	145	4,750	6,531	11,281	331
1	สวนกุหลาบวิทยาลัย นครศรีธรรมราช	ลานสกา	กำโลน	272	311	583	18	120	224	344	12	392	535	927	30
2	ขุนทะเลวิทยาควม	ลานสกา	ขุนทะเล	140	59	199	9	122	46	168	9	262	105	367	18
รวมอำเภอลานสกา				412	370	782	27	242	270	512	21	654	640	1,294	48
1	เฉลิมราชประชาอุทิศ	พระพรหม	ช้างซ้าย	133	128	261	8	27	56	83	6	160	184	344	14
2	เตรียมอุดมศึกษาภาคใต้	พระพรหม	นาพรุ	0	0	0	0	386	940	1,326	33	386	940	1,326	33
3	พระพรหมพิทยานุสรณ์	พระพรหม	นาพรุ	84	111	195	8	15	61	76	6	99	172	271	14
รวมอำเภอพระพรหม				217	239	456	16	428	1,057	1,485	45	645	1,296	1,941	61

ที่	ชื่อโรงเรียน	อำเภอ	ตำบล	รวม ม.ต้น				รวม ม.ปลาย				รวมทั้งหมด			
				ชาย	หญิง	รวม	ห้อง	ชาย	หญิง	รวม	ห้อง	ชาย	หญิง	รวม	ห้อง
1	ทางพูนวิทยาคาร	เฉลิมพระเกียรติ	ทางพูน	140	114	254	8	33	53	86	3	173	167	340	11
2	เฉลิมพระเกียรติสมเด็จพระศรีนครินทร์	เฉลิมพระเกียรติ	สวนหลวง	301	388	689	21	130	225	355	10	431	613	1,044	31
รวมอำเภอเฉลิมพระเกียรติ				441	502	943	29	163	278	441	13	604	780	1,384	42
1	ฉวางรัชดาภิเษก	ฉวาง	ไส้หรี	440	575	1,015	25	188	338	526	16	628	913	1,541	41
2	ละอวยพิทยานุสรณ์	ฉวาง	ละอวย	60	46	106	6	39	55	94	6	99	101	200	12
รวมอำเภอฉวาง				500	621	1,121	31	227	393	620	22	727	1,014	1,741	53
1	พิปูนสังฆรักษ์ประชาอุทิศ	พิปูน	เขาพระ	162	171	333	12	60	120	180	7	222	291	513	19
2	นางเอื้อยวิทยา	พิปูน	ควนกลาง	11	19	30	3	15	10	25	3	26	29	55	6
รวมอำเภอพิปูน				173	190	363	15	75	130	205	10	248	320	568	25
1	ทุ่งสง	ทุ่งสง	ถ้ำใหญ่	726	972	1,698	40	379	791	1,170	27	1,105	1,763	2,868	67
2	สตรีทุ่งสง	ทุ่งสง	ปากแพรก	436	742	1,178	30	316	712	1,028	27	752	1,454	2,206	57
3	ทุ่งสงวิทยา	ทุ่งสง	ควนกรด	269	268	537	17	128	242	370	12	397	510	907	29
4	ทุ่งสงสหประชาสรรค์	ทุ่งสง	เขาขาว	88	51	139	5	19	33	52	3	107	84	191	8
5	ก้างปลาวิทยาคม	ทุ่งสง	ที่วัง	237	241	478	13	73	102	175	6	310	343	653	19
รวมอำเภอทุ่งสง				1,756	2,274	4,030	105	915	1,880	2,795	75	2,671	4,154	6,825	180
1	นาบอน	นาบอน	นาบอน	214	249	463	14	130	212	342	12	344	461	805	26
รวมอำเภอนาบอน				214	249	463	14	130	212	342	12	344	461	805	26

ที่	ชื่อโรงเรียน	อำเภอ	ตำบล	รวม ม.ต้น				รวม ม.ปลาย				รวมทั้งหมด			
				ชาย	หญิง	รวม	ห้อง	ชาย	หญิง	รวม	ห้อง	ชาย	หญิง	รวม	ห้อง
1	ทุ่งใหญ่วิทยาคม	ทุ่งใหญ่	ท่ายาง	282	360	642	20	175	329	504	18	457	689	1,146	38
2	กรงหยันวิทยาการ	ทุ่งใหญ่	กรงหยัน	101	99	200	6	63	77	140	6	164	176	340	12
3	ทุ่งใหญ่เฉลิมราชนุสรณ์ รัชมังคล	ทุ่งใหญ่	ทุ่งใหญ่	138	190	328	9	104	180	284	9	242	370	612	18
4	เสม็ดจวนวิทยาคม	ทุ่งใหญ่	กะแหร	107	90	197	6	78	88	166	6	185	178	363	12
5	ทุ่งสังพิทยาคม	ทุ่งใหญ่	ทุ่งสัง	37	33	70	3	23	25	48	3	60	58	118	6
รวมอำเภอทุ่งใหญ่				665	772	1,437	44	443	699	1,142	42	1,108	1,471	2,579	86
1	บางขันวิทยา	บางขัน	บ้านถ่านาว	329	394	723	20	158	268	426	12	487	662	1,149	32
2	วังหินวิทยาคม	บางขัน	วังหิน	46	59	105	3	18	43	61	6	64	102	166	9
รวมอำเภอบางขัน				375	453	828	23	176	311	487	18	551	764	1,315	41
1	ประสาธน์ราษฎร์บำรุง	ถ้ำพรรณรา	คลองเส	33	37	70	3	33	39	72	6	66	76	142	9
อำเภอถ้ำพรรณรา				33	37	70	3	33	39	72	6	66	76	142	9
1	ข้างกลางประชานุกุล	ข้างกลาง	ข้างกลาง	127	174	301	9	65	145	210	7	192	319	511	16
อำเภอข้างกลาง				127	174	301	9	65	145	210	7	192	319	511	16
1	เชียรใหญ่	เชียรใหญ่	แม่เจ้าอยู่หัว	325	406	731	27	117	240	357	15	442	646	1,088	42
2	วิเชียรประชาสรรค์	เชียรใหญ่	เชียรใหญ่	31	32	63	3	22	16	38	3	53	48	101	6
3	เชียรใหญ่สามัคคีวิทยา	เชียรใหญ่	เสื่อหึ่ง	39	46	85	3	17	32	49	5	56	78	134	8
4	ธัญญาวดีศึกษา	เชียรใหญ่	ไสหมาก	31	23	54	3	0	0	0	0	31	23	54	3
อำเภอเชียรใหญ่				426	507	933	36	156	288	444	23	582	795	1,377	59

ที่	ชื่อโรงเรียน	อำเภอ	ตำบล	รวม ม.ต้น				รวม ม.ปลาย				รวมทั้งหมด			
				ชาย	หญิง	รวม	ห้อง	ชาย	หญิง	รวม	ห้อง	ชาย	หญิง	รวม	ห้อง
1	ชะอวด	ชะอวด	ชะอวด	366	374	740	26	212	349	561	26	578	723	1,301	52
2	ชะอวดวิทยาคาร	ชะอวด	ชะอวด	368	441	809	24	174	286	460	20	542	727	1,269	44
3	เกาะจันทร์ประชาภิบาล	ชะอวด	เกาะจันทร์	43	44	87	4	0	0	0	0	43	44	87	4
4	ขอนแก่นประชาสรรค์	ชะอวด	ขอนแก่น	42	39	81	6	24	44	68	6	66	83	149	12
5	ชะอวดเศรษฐกรรมวิทยา	ชะอวด	เคอิ่ง	75	73	148	6	29	57	86	6	104	130	234	12
อำเภอชะอวด				894	971	1,865	66	439	736	1,175	58	1,333	1,707	3,040	124
1	ปากพนัง	ปากพนัง	ปากพนัง	683	853	1,536	37	279	546	825	23	962	1,399	2,361	60
2	โคกนาคณาภรณ์	ปากพนัง	เกาะทวด	37	31	68	6	7	13	20	3	44	44	88	9
3	อินทร์ธานีวิทยาคม	ปากพนัง	ปากแพรก	49	27	76	3	8	3	11	3	57	30	87	6
4	สตรีปากพนัง	ปากพนัง	ปากพนัง	328	302	630	19	125	223	348	13	453	525	978	32
อำเภอปากพนัง				1,097	1,213	2,310	65	419	785	1,204	42	1,516	1,998	3,514	107
1	ร่อนพิบูลย์เกียรติวสุนธราภิวัฒก์	ร่อนพิบูลย์	ร่อนพิบูลย์	343	398	741	25	151	263	414	12	494	661	1,155	37
2	ศิริราชบุรพัฒน์	ร่อนพิบูลย์	หินตก	78	72	150	6	27	55	82	6	105	127	232	12
3	ควนเกษสุทธีวิทยา	ร่อนพิบูลย์	ควนเกษ	76	49	125	6	41	35	76	3	117	84	201	9
4	เสาชิงวิทยา	ร่อนพิบูลย์	เสาชิง	86	88	174	7	40	60	100	6	126	148	274	13
5	ตระพังพิทยาคม	ร่อนพิบูลย์	ควนพัง	62	41	103	5	13	17	30	3	75	58	133	8
อำเภอร่อนพิบูลย์				645	648	1,293	49	272	430	702	30	917	1,078	1,995	79

ที่	ชื่อโรงเรียน	อำเภอ	ตำบล	รวม ม.ต้น				รวม ม.ปลาย				รวมทั้งหมด			
				ชาย	หญิง	รวม	ห้อง	ชาย	หญิง	รวม	ห้อง	ชาย	หญิง	รวม	ห้อง
1	หัวไทรบำรุงราษฎร์	หัวไทร	หัวไทร	431	503	934	25	150	261	411	18	581	764	1,345	43
2	แหลมราษฎร์บำรุง	หัวไทร	ควนชะลิก	85	78	163	6	30	52	82	3	115	130	245	9
3	นพคุณประชาสรรค์	หัวไทร	บางนพ	48	47	95	4	31	50	81	6	79	97	176	10
4	ทรายขาววิทยา	หัวไทร	หัวไทร	120	117	237	7	26	62	88	6	146	179	325	13
5	เขาพังไกร	หัวไทร	เขาพังไกร	66	58	124	6	31	21	52	6	97	79	176	12
อำเภอหัวไทร				750	803	1,553	48	268	446	714	39	1,018	1,249	2,267	87
1	มัธยมศึกษาจุฬาภรณ์	จุฬาภรณ์	นาหมอนญ	92	111	203	9	50	103	153	8	142	214	356	17
อำเภอจุฬาภรณ์				92	111	203	9	50	103	153	8	142	214	356	17
1	พรหมคีรีพิทยาคม	พรหมคีรี	ทอนหงส์	346	429	775	24	154	303	457	15	500	732	1,232	39
2	บ้านเกาะวิทยา	พรหมคีรี	อินคีรี	45	44	89	6	9	22	31	6	54	66	120	12
อำเภอพรหมคีรี				391	473	864	30	163	325	488	21	554	798	1,352	51
1	ท่าศาลาประสิทธิ์ศึกษา	ท่าศาลา	ท่าศาลา	609	780	1,389	37	215	485	700	21	824	1,265	2,089	58
2	โมคลานประชาสรรค์	ท่าศาลา	โมคลาน	48	61	109	6	31	52	83	3	79	113	192	9
3	สระแก้วรัตนวิทย์	ท่าศาลา	สระแก้ว	165	99	264	8	50	60	110	6	215	159	374	14
อำเภอท่าศาลา				822	940	1,762	51	296	597	893	30	1,118	1,537	2,655	81
1	ลิขลคุณาธารวิทยา	ลิขล	ทุ่งปรัง	422	549	971	28	134	349	483	18	556	898	1,454	46
2	ฉลองรัฐราษฎร์อุทิศ	ลิขล	ฉลอง	103	86	189	6	61	62	123	6	164	148	312	12
3	ลิขลประชาสรรค์	ลิขล	ทุ่งไส	319	273	592	18	97	196	293	9	416	469	885	27

ที่	ชื่อโรงเรียน	อำเภอ	ตำบล	รวม ม.ต้น				รวม ม.ปลาย				รวมทั้งหมด			
				ชาย	หญิง	รวม	ห้อง	ชาย	หญิง	รวม	ห้อง	ชาย	หญิง	รวม	ห้อง
4	เทพราชพิทยาสรรค์	สิชล	เทพราช	32	17	49	3	14	12	26	3	46	29	75	6
อำเภอสิชล				876	925	1,801	55	306	619	925	36	1,182	1,544	2,726	91
1	ขนอมพิทยา	ขนอม	ขนอม	216	195	411	12	109	173	282	9	325	368	693	21
2	ห้องเรียนคณาภิบาล	ขนอม	ห้องเรียน	23	28	51	3	17	33	50	3	40	61	101	6
อำเภอขนอม				239	223	462	15	126	206	332	12	365	429	794	27
1	คงคาประชารักษ์	นบพิตำ	กะหรอ	137	100	237	7	49	43	92	4	186	143	329	11
2	นบพิตำวิทยา	นบพิตำ	นบพิตำ	156	163	319	9	75	115	190	9	231	278	509	18
อำเภอนบพิตำ				293	263	556	16	124	158	282	13	417	421	838	29
รวมจังหวัดนครศรีธรรมราช				14,454	16,482	30,936	942	7,250	13,114	20,364	728	21,704	29,596	51,300	1,670
1	พัทลุง	เมืองพัทลุง	คูหาสวรรค์	807	960	1,767	39	684	990	1,674	40	1,491	1,950	3,441	79
2	พัทลุงพิทยาคม	เมืองพัทลุง	ควนมะพร้าว	378	341	719	21	157	280	437	15	535	621	1,156	36
3	พรหมพิณิตชัยบุรี	เมืองพัทลุง	ชัยบุรี	55	31	86	3	14	3	17	3	69	34	103	6
4	ประภัสสรรังสิต	เมืองพัทลุง	นาท่อม	194	164	358	13	108	137	245	11	302	301	603	24
5	วชิรธรรมสถิต	เมืองพัทลุง	ตำนาน	79	39	118	6	26	20	46	5	105	59	164	11
6	สตรีพัทลุง	เมืองพัทลุง	คูหาสวรรค์	475	1,006	1,481	33	404	1,039	1,443	39	879	2,045	2,924	72
อำเภอเมืองพัทลุง				1,988	2,541	4,529	115	1,393	2,469	3,862	113	3,381	5,010	8,391	228
1	งหราพิชากร	งหรา	คลองทรายขาว	101	104	205	6	81	150	231	7	182	254	436	13
2	ชะรัดชนูปถัมภ์	งหรา	สมหวัง	46	44	90	3	36	30	66	5	82	74	156	8
อำเภองหรา				147	148	295	9	117	180	297	12	264	328	592	21



ที่	ชื่อโรงเรียน	อำเภอ	ตำบล	รวม ม.ต้น				รวม ม.ปลาย				รวมทั้งหมด			
				ชาย	หญิง	รวม	ห้อง	ชาย	หญิง	รวม	ห้อง	ชาย	หญิง	รวม	ห้อง
1	ประชาบำรุง	ตะโหมด	ตะโหมด	72	84	156	6	29	47	76	5	101	131	232	11
2	ตะโหมด	ตะโหมด	แม่ขริ	481	575	1,056	27	234	454	688	18	715	1,029	1,744	45
อำเภอตะโหมด				553	659	1,212	33	263	501	764	23	816	1,160	1,976	56
1	ควนขนุน	ควนขนุน	โตนดด้วน	319	309	628	18	155	219	374	12	474	528	1,002	30
2	พนางตุง	ควนขนุน	พนางตุง	67	100	167	6	21	40	61	5	88	140	228	11
3	ดอนศาลานำวิทยา	ควนขนุน	มะกอกเหนือ	44	41	85	3	13	21	34	3	57	62	119	6
4	ปัญญาวุธ	ควนขนุน	แพรกหา	76	42	118	6	39	46	85	6	115	88	203	12
5	นาขยาดวิทยาคาร	ควนขนุน	นาขยาด	37	14	51	3	7	8	15	3	44	22	66	6
6	อุดมวิทยายน	ควนขนุน	ป็นแด	81	61	142	6	42	37	79	6	123	98	221	12
อำเภอควนขนุน				624	567	1,191	42	277	371	648	35	901	938	1,839	77
1	ควนพระสาครินทร์	ปากพะยูน	ฝาละมี	76	62	138	6	18	28	46	6	94	90	184	12
2	ปากพะยูนพิทยาคาร	ปากพะยูน	ดอนประดู่	168	189	357	12	111	156	267	11	279	345	624	23
3	หารเทารังสีประชาสรรค์	ปากพะยูน	หารเทา	301	350	651	21	133	244	377	15	434	594	1,028	36
อำเภอปากพะยูน				545	601	1,146	39	262	428	690	32	807	1,029	1,836	71
1	ศรีบรรพตพิทยาคม	ศรีบรรพต	เขาข่า	94	69	163	6	24	49	73	6	118	118	236	12
2	ตะแพนพิทยา	ศรีบรรพต	ตะแพน	21	19	40	3	13	6	19	3	34	25	59	6
อำเภอศรีบรรพต				115	88	203	9	37	55	92	9	152	143	295	18
1	ป่าบอนพิทยาคม	ป่าบอน	วังใหม่	82	65	147	6	22	48	70	6	104	113	217	12
อำเภอป่าบอน				82	65	147	6	22	48	70	6	104	113	217	12

ที่	ชื่อโรงเรียน	อำเภอ	ตำบล	รวม ม.ต้น				รวม ม.ปลาย				รวมทั้งหมด			
				ชาย	หญิง	รวม	ห้อง	ชาย	หญิง	รวม	ห้อง	ชาย	หญิง	รวม	ห้อง
1	บางแก้วพิทยาคม	บางแก้ว	โคกสัก	205	165	370	12	56	140	196	7	261	305	566	19
อำเภอบางแก้ว				205	165	370	12	56	140	196	7	261	305	566	19
1	ป่าพะยอมพิทยาคม	ป่าพะยอม	บ้านพร้าว	233	259	492	14	121	218	339	15	354	477	831	29
2	นิคมควนขนุนวิทยา	ป่าพะยอม	ลานข่อย	102	121	223	9	71	68	139	6	173	189	362	15
อำเภอป่าพะยอม				335	380	715	23	192	286	478	21	527	666	1,193	44
1	เขาชัยสน	เขาชัยสน	เขาชัยสน	258	238	496	15	105	161	266	9	363	399	762	24
2	ห่านโพธิ์พิทยาคม	เขาชัยสน	ห่านโพธิ์	71	50	121	6	27	47	74	6	98	97	195	12
อำเภอเขาชัยสน				329	288	617	21	132	208	340	15	461	496	957	36
รวมจังหวัดพัทลุง				4,923	5,502	10,425	309	2,751	4,686	7,437	273	7,674	10,188	17,862	582
รวม 2 จังหวัด				19,377	21,984	41,361	1,251	10,001	17,800	27,801	1,001	29,378	39,784	69,162	2,252

(ข้อมูลจากระบบ Data Management Center ณ วันที่ 10 มิถุนายน 2560)



## จำนวนนักเรียนแยกชั้นและขนาด จังหวัดนครศรีธรรมราช

ที่	ชื่อโรงเรียน	ม.1	ม.2	ม.3	รวม ม.ต้น	ม.4	ม.5	ม.6	ปวช.1	ปวช.2	ปวช.3	รวม ม.ปลาย	รวมทั้งหมด
นักเรียน 1 - 499 คน													
1	ัญญาวดีศึกษา	19	11	24	54	0	0	0	0	0	0	0	54
2	นางเอื้อยวิทยา	17	4	9	30	8	5	12	0	0	0	25	55
3	เทพราชพิทยาสรรค์	24	11	14	49	17	8	1	0	0	0	26	75
4	เกาะจันทร์ประชาภิบาล	22	33	32	87	0	0	0	0	0	0	0	87
5	อินทร์ธานีวิทยาคม	28	26	22	76	5	1	5	0	0	0	11	87
6	โคกนคณาภรณ์	25	21	22	68	13	5	2	0	0	0	20	88
7	วิเชียรประชาสรรค์	21	19	23	63	12	16	10	0	0	0	38	101
8	ห้องเรียนคณาภิบาล	14	19	18	51	18	16	16	0	0	0	50	101
9	ทุ่งสังพิทยาคม	32	22	16	70	16	10	22	0	0	0	48	118
10	บ้านเกาะวิทยา	24	31	34	89	10	9	12	0	0	0	31	120
11	ตรีนิมิตรวิทยา	35	23	40	98	19	1	7	0	0	0	27	125
12	ตระพังพิทยาคม	50	37	16	103	17	13	0	0	0	0	30	133
13	เขียร์ใหญ่สามัคคีวิทยา	21	35	29	85	17	20	12	0	0	0	49	134
14	ประสาธน์ราษฎร์บำรุง	18	25	27	70	19	28	25	0	0	0	72	142
15	ขอนหาดประชาสรรค์	25	29	27	81	18	27	23	0	0	0	68	149

ที่	ชื่อโรงเรียน	ม.1	ม.2	ม.3	รวม ม.ต้น	ม.4	ม.5	ม.6	ปวช.1	ปวช.2	ปวช.3	รวม ม.ปลาย	รวมทั้งหมด
นักเรียน 1 - 499 คน													
16	วังหินวิทยาคม	38	35	32	105	28	17	16	0	0	0	61	166
17	นพคุณประชาสรรค์	31	23	41	95	20	34	27	0	0	0	81	176
18	เขาพังไกร	42	46	36	124	12	21	19	0	0	0	52	176
19	ทุ่งสงสหประชาสรรค์	54	57	28	139	23	9	20	0	0	0	52	191
20	โมคลานประชาสรรค์	23	36	50	109	29	22	32	0	0	0	83	192
21	ละอวยพิทยานุสรณ์	35	37	34	106	38	29	27	0	0	0	94	200
22	ควนเกษสุทธิวิทยา	40	44	41	125	24	23	29	0	0	0	76	201
23	คีรีราษฎร์พัฒนา	60	47	43	150	33	28	21	0	0	0	82	232
24	ชะอวดเครื่องธรรมวิทยา	35	64	49	148	23	28	35	0	0	0	86	234
25	แหลมราษฎร์บำรุง	49	56	58	163	29	25	28	0	0	0	82	245
26	พระพรหมพิทยานุสรณ์	74	69	52	195	12	40	24	0	0	0	76	271
27	เสาชงวิทยา	76	49	49	174	39	41	20	0	0	0	100	274
28	ปากพูน	62	85	64	211	18	27	24	0	0	0	69	280
29	ฉลุงรัฐราษฎร์อุทิศ	64	57	68	189	48	37	38	0	0	0	123	312
30	ทรายขาววิทยา	75	76	86	237	23	28	37	0	0	0	88	325
31	คงคาประชารักษ์	74	73	90	237	35	25	32	0	0	0	92	329
32	ทางพูนวิทยาการ	110	96	48	254	34	34	18	0	0	0	86	340

ที่	ชื่อโรงเรียน	ม.1	ม.2	ม.3	รวม ม.ต้น	ม.4	ม.5	ม.6	ปวช.1	ปวช.2	ปวช.3	รวม ม.ปลาย	รวมทั้งหมด
นักเรียน 1 - 499 คน													
33	กรุงหยันวิทยาการ	65	82	53	200	50	49	41	0	0	0	140	340
34	เฉลิมราชประชาอุทิศ	101	61	99	261	27	26	30	0	0	0	83	344
35	มัธยมศึกษาจุฬาภรณ์	64	61	78	203	61	45	47	0	0	0	153	356
36	เสมีตจวนวิทยาคม	66	57	74	197	61	57	48	0	0	0	166	363
37	ขุนทะเลวิทยาคม	17	34	148	199	10	25	133	0	0	0	168	367
38	สระแก้วรัตนวิทย์	78	95	91	264	39	37	34	0	0	0	110	374
นักเรียน 500 - 1,499 คน													
1	นบพิตพิทยาศึกษา	108	117	94	319	73	68	49	0	0	0	190	509
2	ช้างกลางประชานุกูล	103	83	115	301	73	76	61	0	0	0	210	511
3	พิปูนสังฆรักษ์ประชาอุทิศ	121	116	96	333	65	46	69	0	0	0	180	513
4	ทุ่งใหญ่เฉลิมราชอนุสรณ์ รัชมิ่ง	113	113	102	328	107	79	98	0	0	0	284	612
5	ท่านครธนาฉนวนโรภาสอุทิศ	125	128	148	401	80	89	66	0	0	0	235	636
6	ก้างปลาวิทยาคม	137	163	178	478	70	60	45	0	0	0	175	653
7	ขนอมพิทยาศึกษา	135	131	145	411	86	96	100	0	0	0	282	693
8	จุฬาภรณ์ราชวิทยาลัย นครศรี	96	96	96	288	144	145	142	0	0	0	431	719
9	นาบอน	169	158	136	463	136	106	100	0	0	0	342	805

ที่	ชื่อโรงเรียน	ม.1	ม.2	ม.3	รวม ม.ต้น	ม.4	ม.5	ม.6	ปวช.1	ปวช.2	ปวช.3	รวม ม.ปลาย	รวมทั้งหมด
นักเรียน 500 - 1,499 คน													
10	ลิขลประชาสรรค์	223	186	183	592	102	95	96	0	0	0	293	885
11	ทุ่งสงวิทยา	214	157	166	537	155	135	80	0	0	0	370	907
12	สวนกุหลาบวิทยาลัย นครศรีธรรมราช	212	180	191	583	131	117	96	0	0	0	344	927
13	สตรีปากพนัง	267	158	205	630	113	98	137	0	0	0	348	978
14	เฉลิมพระเกียรติสมเด็จพระศรีนครินทร์	223	219	247	689	121	114	120	0	0	0	355	1,044
15	เชียรใหญ่	231	253	247	731	135	88	134	0	0	0	357	1,088
16	ทุ่งใหญ่วิทยาคม	250	200	192	642	211	160	133	0	0	0	504	1,146
17	บางขันวิทยา	275	230	218	723	169	127	130	0	0	0	426	1,149
18	ร่อนพิบูลย์เกียรติวสุนธราภิวัฒนา	269	235	237	741	156	122	136	0	0	0	414	1,155
19	พรหมคีรีพิทยาคม	247	283	245	775	156	154	147	0	0	0	457	1,232
20	ชะอวดวิทยาคาร	291	271	247	809	164	158	138	0	0	0	460	1,269
21	ชะอวด	288	234	218	740	179	187	195	0	0	0	561	1,301
22	เตรียมอุดมศึกษาภาคใต้	0	0	0	0	435	445	446	0	0	0	1,326	1,326
23	เมืองนครศรีธรรมราช	316	294	316	926	143	117	152	0	0	0	412	1,338
24	หัวไทรบำรุงราษฎร์	357	310	267	934	140	171	100	0	0	0	411	1,345
25	ลิขลคุณาธารวิทยา	324	329	318	971	140	170	173	0	0	0	483	1,454

ที่	ชื่อโรงเรียน	ม.1	ม.2	ม.3	รวม ม.ต้น	ม.4	ม.5	ม.6	ปวช.1	ปวช.2	ปวช.3	รวม ม.ปลาย	รวมทั้งหมด
นักเรียน 1,500 - 2,499 คน													
26	ฉวางรัชดาภิเษก	375	339	301	1,015	176	189	161	0	0	0	526	1,541
27	โยธินบำรุง	503	472	417	1,392	242	212	176	0	0	0	630	2,022
28	ท่าศาลาประสิทธิ์ศึกษา	491	450	448	1,389	226	221	253	0	0	0	700	2,089
29	สตรีทุ่งสง	415	382	381	1,178	352	337	339	0	0	0	1,028	2,206
30	ปากพนัง	480	523	533	1,536	283	285	257	0	0	0	825	2,361
นักเรียน $\geq 2,500$ คน													
1	ทุ่งสง	558	541	599	1,698	396	388	386	0	0	0	1,170	2,868
2	เบญจมารชูทิศ	482	481	515	1,478	475	456	492	0	0	0	1,423	2,901
3	กัลยาณีศรีธรรมราช	577	585	584	1,746	510	504	500	0	0	0	1,514	3,260
รวมจังหวัดนครศรีธรรมราช		10,683	10,103	10,150	30,936	7,049	6,681	6,634	0	0	0	20,364	51,300
จำนวนนักเรียนแยกชั้นและขนาด จังหวัดพัทลุง													
ที่	ชื่อโรงเรียน	ม.1	ม.2	ม.3	รวม ม.ต้น	ม.4	ม.5	ม.6	ปวช.1	ปวช.2	ปวช.3	รวม ม.ปลาย	รวมทั้งหมด
นักเรียน 1 - 499 คน													
1	ตะแพนพิทยา	18	6	16	40	7	7	5	0	0	0	19	59
2	นาขยาดวิทยาคาร	23	14	14	51	4	4	7	0	0	0	15	66
3	พรหมพิณิตชัยบุรี	32	27	27	86	6	7	4	0	0	0	17	103

ที่	ชื่อโรงเรียน	ม.1	ม.2	ม.3	รวม ม.ต้น	ม.4	ม.5	ม.6	ปวช.1	ปวช.2	ปวช.3	รวม ม.ปลาย	รวมทั้งหมด
นักเรียน 1 - 499 คน													
4	ดอนศาลานำวิทยา	31	33	21	85	20	6	8	0	0	0	34	119
5	ชะรัดชนูปถัมภ์	32	31	27	90	27	19	20	0	0	0	66	156
6	วชิรธรรมสถิต	43	36	39	118	12	14	20	0	0	0	46	164
7	ควนพระสาครินทร์	52	47	39	138	6	24	16	0	0	0	46	184
8	ห่านโพธิ์พิทยาคม	44	49	28	121	23	25	26	0	0	0	74	195
9	ปัญญาวุธ	36	44	38	118	26	37	22	0	0	0	85	203
10	ป่าบอนพิทยาคม	58	51	38	147	24	32	14	0	0	0	70	217
11	อุดมวิทยายน	42	50	50	142	22	25	32	0	0	0	79	221
12	พนาगतุง	65	51	51	167	12	27	22	0	0	0	61	228
13	ประชาบำรุง	62	47	47	156	41	22	13	0	0	0	76	232
14	ศรีบรรพตพิทยาคม	51	57	55	163	23	23	27	0	0	0	73	236
15	นิคมควนขนุนวิทยา	64	85	74	223	50	53	36	0	0	0	139	362
16	กงหราพิชากร	66	75	64	205	107	72	52	0	0	0	231	436
นักเรียน 500 - 1,499 คน													
1	บางแก้วพิทยาคม	141	128	101	370	77	59	60	0	0	0	196	566
2	ประภัสสรรังสิต	112	111	135	358	62	83	100	0	0	0	245	603
3	ปากพะยูนพิทยาคาร	114	130	113	357	93	95	79	0	0	0	267	624



ที่	ชื่อโรงเรียน	ม.1	ม.2	ม.3	รวม ม.ต้น	ม.4	ม.5	ม.6	ปวช.1	ปวช.2	ปวช.3	รวม ม.ปลาย	รวมทั้งหมด
นักเรียน 500 - 1,499 คน													
4	เขาศัยสน	182	165	149	496	102	81	83	0	0	0	266	762
5	ป่าพะยอมพิทยาคม	182	173	137	492	102	129	108	0	0	0	339	831
6	ควนขนุน	222	193	213	628	101	127	146	0	0	0	374	1,002
7	ทหารราษฎร์ประชาสรรค์	246	217	188	651	150	107	110	0	0	10	377	1,028
8	พัทลุงพิทยาคม	240	234	245	719	136	140	161	0	0	0	437	1,156
นักเรียน 1,500 - 2,499 คน													
1	ตะโหมด	362	364	330	1,056	236	235	217	0	0	0	688	1,744
นักเรียน > 2,500 คน													
1	สตรีพัทลุง	499	495	487	1,481	478	487	478	0	0	0	1,443	2,924
2	พัทลุง	592	578	597	1,767	570	544	560	0	0	0	1,674	3,441
รวมพัทลุง		3,611	3,491	3,323	10,425	2,517	2,484	2,426	0	0	10	7,437	17,862
รวม 2 จังหวัด		14,294	13,594	13,473	41,361	9,566	9,165	9,060	0	0	10	27,801	69,162

(ข้อมูลจากระบบ Data Management Center ณ วันที่ 10 มิถุนายน 2560)

## จำนวนนักเรียนเปรียบเทียบระหว่าง 10 พฤศจิกายน 2559 กับ 10 มิถุนายน 2560

ที่	ชื่อโรงเรียน	10 พฤศจิกายน 2559				10 มิถุนายน 2560				จำนวนนักเรียน เพิ่ม+/ลด-	จำนวนห้องเรียน เพิ่ม+/ลด-
		รวมทั้งหมด				รวมทั้งหมด					
		ชาย	หญิง	รวม	ห้อง	ชาย	หญิง	รวม	ห้อง		
1	เบญจมาชุกิต	1,307	1,692	2,999	78	1,310	1,591	2,901	78	-98	0
2	กัลยาณีศรีธรรมราช	1,068	2,250	3,318	75	1,038	2,222	3,260	75	-58	0
3	ปากพูน	152	130	282	13	150	130	280	13	-2	0
4	เมืองนครศรีธรรมราช	612	814	1,426	46	583	755	1,338	46	-88	0
5	โยธินบำรุง	903	994	1,897	58	1,014	1,008	2,022	57	+125	-1
6	ตรีนิมิตรวิทยา	55	48	103	7	71	54	125	8	+22	+1
7	ท่านครุฑาณวโรภาสอุทิศ	280	353	633	24	275	361	636	24	+3	0
8	จุฬารณราชวิทยาลัย นศ.	295	421	716	30	309	410	719	30	+3	0
9	สวนกุหลาบวิทยาลัย นศ.	407	541	948	30	392	535	927	30	-21	0
10	ขุนทะเลวิทยาคม	283	108	391	17	262	105	367	18	-24	+1
11	เฉลิมราชประชาอุทิศ	161	193	354	14	160	184	344	14	-10	0
12	เตรียมอุดมศึกษาภาคใต้	402	934	1,336	32	386	940	1,326	33	-10	+1
13	พระพรหมพิทยานุสรณ์	103	186	289	13	99	172	271	14	-18	+1
14	ทางพูนวิทยาการ	173	171	344	17	173	167	340	11	-4	-6
15	เฉลิมพระเกียรติสมเด็จพระเจ้า	468	660	1,128	30	431	613	1,044	31	-84	+1
16	ฉวางรัชดาภิเษก	594	897	1,491	43	628	913	1,541	41	+50	-2
17	ละอายพิทยานุสรณ์	108	107	215	12	99	101	200	12	-15	0
18	พิปูนสังฆรักษ์ประชาอุทิศ	181	318	499	20	222	291	513	19	+14	-1
19	นางเอื้อยวิทยา	33	18	51	6	26	29	55	6	+4	0
20	ทุ่งสง	1,125	1,807	2,932	67	1,105	1,763	2,868	67	-64	0
21	สตรีทุ่งสง	747	1,444	2,191	57	752	1,454	2,206	57	+15	0
22	ทุ่งสงวิทยา	360	506	866	29	397	510	907	29	+41	0
23	ทุ่งสงสหประชาสรรค์	86	78	164	9	107	84	191	8	+27	-1
24	ก้างปลาวิทยาคม	306	342	648	20	310	343	653	19	+5	-1
25	นาบอน	337	452	789	25	344	461	805	26	+16	+1
26	ทุ่งใหญ่วิทยาคม	441	646	1,087	38	457	689	1,146	38	+59	0
27	กรุงหยันวิทยาการ	179	191	370	12	164	176	340	12	-30	0

## ข้อมูลสารสนเทศทางการศึกษา ปีการศึกษา 2560

ที่	ชื่อโรงเรียน	10 พฤศจิกายน 2559				10 มิถุนายน 2560				จำนวน นักเรียน เพิ่ม+/ลด-	จำนวน ห้องเรียน เพิ่ม+/ลด-
		รวม ทั้งหมด				รวมทั้งหมด					
		ชาย	หญิง	รวม	ห้อง	ชาย	หญิง	รวม	ห้อง		
28	ทุ่งใหญ่เฉลิมราชอนุสรณ์ฯ	268	356	624	18	242	370	612	18	-12	0
29	เสมีดจวนวิทยาคม	184	172	356	12	185	178	363	12	+7	0
30	ทุ่งสังพิทยาคม	59	60	119	6	60	58	118	6	-1	0
31	บางขันวิทยา	474	615	1,089	32	487	662	1,149	32	+60	0
32	วังหินวิทยาคม	54	100	154	9	64	102	166	9	+12	0
33	ประสานราษฎร์บำรุง	98	95	193	9	66	76	142	9	-51	0
34	ช้างกลางประชานุกูล	194	299	493	16	192	319	511	16	+18	0
35	เข็ยรใหญ่	501	677	1,178	42	442	646	1,088	42	-90	0
36	วิเชียรประชาสรรค์	91	50	141	6	53	48	101	6	-40	0
37	เข็ยรใหญ่สามัคคีวิทยา	59	79	138	9	56	78	134	8	-4	-1
38	รัฐญวดีศึกษา	24	28	52	3	31	23	54	3	+2	0
39	ชะอวด	512	756	1,268	51	578	723	1,301	52	+33	+1
40	ชะอวดวิทยาการ	576	683	1,259	42	542	727	1,269	44	+10	+2
41	เกาะขันธประชาภิบาล	46	48	94	5	43	44	87	4	-7	-1
42	ขอนหาดประชาสรรค์	64	82	146	12	66	83	149	12	+3	0
43	ชะอวดเคร่งธรรมวิทยา	112	141	253	12	104	130	234	12	-19	0
44	ปากพนัง	1,004	1,445	2,449	60	962	1,399	2,361	60	-88	0
45	โคกนคณาภรณ์	53	48	101	9	44	44	88	9	-13	0
46	อินทร์ธานีวิทยาคม	43	19	62	6	57	30	87	6	+25	0
47	สตรีปากพนัง	405	549	954	35	453	525	978	32	+24	-3
48	ร่อนพิบูลย์เกียรติฯ	449	662	1,111	38	494	661	1,155	37	+44	-1
49	คีรีราษฎร์พัฒนา	105	136	241	12	105	127	232	12	-9	0
50	ควนเกยสุทธิวิทยา	143	84	227	9	117	84	201	9	-26	0
51	เสางวิทยา	131	149	280	12	126	148	274	13	-6	+1
52	ตระพังพิทยาคม	59	34	93	6	75	58	133	8	+40	+2
53	หัวไทรบำรุงราษฎร์	502	687	1,189	41	581	764	1,345	43	+156	+2
54	แหลมราษฎร์บำรุง	132	149	281	11	115	130	245	9	-36	-2

ที่	ชื่อโรงเรียน	10 พฤศจิกายน 2559				10 มิถุนายน 2560				จำนวน นักเรียน เพิ่ม+/ลด-	จำนวน ห้องเรียน เพิ่ม+/ลด-
		รวมทั้งหมด				รวมทั้งหมด					
		ชาย	หญิง	รวม	ห้อง	ชาย	หญิง	รวม	ห้อง		
55	นพคุณประชาสรรค์	88	90	178	10	79	97	176	10	-2	0
56	ทรายขาววิทยา	170	183	353	14	146	179	325	13	-28	-1
57	เขาพังไกร	89	99	188	12	97	79	176	12	-12	0
58	มัธยมศึกษาจุฬาภรณ์	219	287	506	16	142	214	356	17	-150	+1
59	พรหมคีรีพิทยาคม	522	786	1,308	43	500	732	1,232	39	-76	-4
60	บ้านเกาะวิทยา	87	77	164	12	54	66	120	12	-44	0
61	ท่าศาลาประสิทธิ์ศึกษา	770	1,260	2,030	60	824	1,265	2,089	58	+59	-2
62	โมคลานประชาสรรค์	96	140	236	9	79	113	192	9	-44	0
63	สระแก้วรัตนวิทย์	261	194	455	14	215	159	374	14	-81	0
64	สิชลคุณาธารวิทยา	545	894	1,439	46	556	898	1,454	46	+15	0
65	ฉลองรัฐราษฎร์อุทิศ	195	166	361	12	164	148	312	12	-49	0
66	สิชลประชาสรรค์	413	489	902	27	416	469	885	27	-17	0
67	เทพราชพิทยาสรรค์	38	27	65	6	46	29	75	6	+10	0
68	ขนอมพิทยา	343	364	707	21	325	368	693	21	-14	0
69	ห้องเนียนคณาภิบาล	49	72	121	6	40	61	101	6	-20	0
70	คงคาประชารักษ์	179	167	346	15	186	143	329	11	-17	-4
71	นบพิตวิทยา	255	272	527	18	231	278	509	18	-18	0
72	พัทลุง	1,518	1,969	3,487	79	1,491	1,950	3,441	79	-46	0
73	พัทลุงพิทยาคม	618	637	1,255	35	535	621	1,156	36	-99	+1
74	พรหมพินิตชัยบุรี	56	31	87	5	69	34	103	6	+16	+1
75	ประภัสสรรังสิต	328	334	662	27	302	301	603	24	-59	-3
76	วชิรธรรมสถิต	80	61	141	12	105	59	164	11	+23	-1
77	สตรีพัทลุง	909	2,077	2,986	74	879	2,045	2,924	72	-62	-2
78	กงหราพิชากร	176	229	405	12	182	254	436	13	+31	+1
79	ชะรัดชนูปถัมภ์	75	61	136	7	82	74	156	8	+20	+1
80	ห่านโพธิ์พิทยาคม	87	104	191	12	98	97	195	12	+4	0
81	ประชาบำรุง	109	121	230	10	101	131	232	11	+2	+1
82	ตะโหมด	784	1,078	1,862	45	715	1,029	1,744	45	-118	0

ที่	ชื่อโรงเรียน	10 พฤศจิกายน 2559				10 มิถุนายน 2560				จำนวน นักเรียน เพิ่ม+/ลด-	จำนวน ห้องเรียน เพิ่ม+/ลด-
		รวมทั้งหมด				รวมทั้งหมด					
		ชาย	หญิง	รวม	ห้อง	ชาย	หญิง	รวม	ห้อง		
83	ควนขนุน	530	621	1,151	33	474	528	1,002	30	-149	-3
84	พนาঙ্গุด	91	139	230	12	88	140	228	11	-2	-1
85	ดอนศาลานำวิทยา	46	58	104	8	57	62	119	6	+15	-2
86	ปัญญาวรุ	114	90	204	12	115	88	203	12	-1	0
87	ควนพระสาครินทร์	119	92	211	12	94	90	184	12	-27	0
88	ปากพะยูนพิทยาคาร	282	354	636	22	279	345	624	23	-12	+1
89	หารเทารังสีประชาสรรค์	454	616	1,070	36	434	594	1,028	36	-42	0
90	ศรีบรรพตพิทยาคม	113	117	230	12	118	118	236	12	+6	0
91	ตะพานพิทยา	37	27	64	6	34	25	59	6	-5	0
92	ป่าบอนพิทยาคม	110	142	252	12	104	113	217	12	-35	0
93	บางแก้วพิทยาคม	227	306	533	21	261	305	566	19	+33	-2
94	ป่าพะยอมพิทยาคม	326	481	807	30	354	477	831	29	+24	-1
95	นิคมควนขนุนวิทยา	177	195	372	15	173	189	362	15	-10	0
96	เขาชัยสน	358	375	733	23	363	399	762	24	+29	+1
97	นาขยาดวิทยาคาร	24	13	37	6	44	22	66	6	+29	0
98	อุดมวิทยายน	131	101	232	12	123	98	221	12	-11	0
รวม 2 จังหวัด		29,706	40,500	70,206	2,276	29,378	39,784	69,162	2,252	-1044	-24

หมายเหตุ ใช้ข้อมูล 10 มิถุนายน 2560 เป็นตัวตั้ง ลบด้วยข้อมูล 10 พฤศจิกายน 2559

## จำนวนนักเรียนแยกตามประเภทความพิการรายจังหวัดและรายโรง

ที่	ชื่อโรงเรียน	ประเภทความพิการ : จังหวัดนครศรีธรรมราช																								รวม	
		บกพร่องทางการมองเห็น				บกพร่องทางการได้ยิน				บกพร่องทางสติปัญญา	บกพร่องร่างกายหรือการเคลื่อนไหวหรือสุขภาพ	บกพร่องทางการเรียนรู้	บกพร่องทางการพูดและภาษา	บกพร่องทางพฤติกรรมหรืออารมณ์	ออทิสติก	ความพิการซ้อน	ไม่ระบุประเภท										
		บอด		เลือนราง		หูหนวก		หูตึง																			
		ช	ญ	ช	ญ	ช	ญ	ช	ญ	ช	ญ	ช	ญ	ช	ญ	ช	ญ	ช	ญ	ช	ญ	ช	ญ	ช	ญ		ช
1	กรุงหยันวิทยาคาร	0	0	0	0	0	0	0	0	1	5	0	0	17	12	0	0	0	0	0	0	0	0	0	0	0	35
2	กัลยาณิศรธรรมราช	0	0	0	0	0	0	0	0	0	0	0	1	0	0	0	0	0	0	0	0	0	0	0	0	0	1
3	ขุนทะเลวิทยาคม	0	0	0	0	0	0	0	0	1	1	0	0	3	1	0	0	0	0	0	0	0	0	0	0	0	6
4	ควนเกษสุทธิวิทยา	0	0	0	0	0	0	0	0	0	1	0	0	7	1	0	0	1	0	0	0	0	0	0	0	0	10
5	ศิริราษฎร์พัฒนา	0	0	0	0	0	0	0	0	1	1	0	1	7	3	0	0	0	0	0	0	0	0	0	0	0	13
6	ฉลองรัฐราษฎร์อุทิศ	0	0	0	0	0	0	0	0	2	0	4	3	6	1	0	0	0	0	0	0	0	0	0	0	0	16
7	ฉวางรัชดาภิเษก	0	1	0	1	1	0	0	0	0	0	2	0	0	0	0	0	0	0	0	0	0	0	0	0	0	5
8	ชะรัดชนูปถัมภ์	0	0	0	0	0	0	0	0	0	0	0	0	22	7	0	0	0	0	0	0	0	0	0	0	0	29
9	ชะวอดเศรษฐกรรมวิทยา	0	0	0	0	0	0	0	0	0	0	1	0	1	1	0	0	0	0	0	0	0	0	0	0	0	3
10	ตระพังพิทยาคม	0	0	0	0	0	0	0	0	0	0	0	0	4	0	0	0	0	0	0	0	0	0	0	0	0	4

ที่	ชื่อโรงเรียน	ประเภทความพิการ : จังหวัดนครศรีธรรมราช																								รวม
		บกพร่องทางการมองเห็น				บกพร่องทางการได้ยิน				บกพร่องทางสติปัญญา	บกพร่องร่างกายหรือการเคลื่อนไหวหรือสุขภาพ	บกพร่องทางการเรียนรู้	บกพร่องทางการพูดและภาษา	บกพร่องทางพฤติกรรมหรืออารมณ์	ออทิสติก	ความพิการซ้อน	ไม่ระบุประเภท									
		บอด		เลือนราง		หูหนวก		หูตึง																		
		ช	ญ	ช	ญ	ช	ญ	ช	ญ	ช	ญ	ช	ญ	ช	ญ	ช	ญ	ช	ญ	ช	ญ	ช	ญ	ช	ญ	
11	ตรีนิมิตรวิทยา	0	0	0	0	0	0	0	0	0	0	0	0	31	3	0	0	0	0	0	0	0	0	0	0	34
12	ห้องเนียนคณาภิบาล	0	0	0	0	0	0	0	0	0	0	0	1	0	0	0	0	0	0	0	0	0	0	0	0	1
13	ทางพูนวิทยาการ	0	0	0	0	0	0	0	0	0	0	0	0	25	6	0	0	0	0	0	0	0	0	0	0	31
14	ท่านครุญาณวโรภาสอุทิศ	0	0	0	0	0	0	0	0	2	1	16	19	4	1	0	1	1	0	0	0	0	0	0	0	45
15	ท่าศาลาประสิทธิ์ศึกษา	0	0	0	0	0	0	0	0	0	1	0	0	1	0	0	0	0	0	0	0	0	0	0	0	2
16	ทุ่งสง	0	0	0	0	0	0	0	0	0	0	0	2	0	0	0	0	0	0	0	0	0	0	0	0	2
17	ทุ่งสงวิทยา	0	0	0	0	0	0	0	0	0	0	1	3	4	2	0	0	0	0	0	0	0	0	0	0	10
18	ทุ่งสังพิทยาคม	0	0	0	0	0	0	0	0	2	0	0	0	23	5	0	0	0	0	0	0	0	0	0	0	30
19	ธัญญาวดีศึกษา	0	0	0	0	0	0	0	0	0	0	0	0	14	4	0	0	0	0	0	0	0	0	0	0	18
20	นบพิตวิทยา	0	0	0	0	0	0	0	0	0	0	0	1	23	12	0	0	0	0	1	1	0	0	0	0	38
21	นางเอื้อยวิทยา	0	0	0	0	0	0	0	0	0	0	0	0	0	0	1	1	0	0	0	0	0	0	0	0	2

ที่	ชื่อโรงเรียน	ประเภทความพิการ : จังหวัดนครศรีธรรมราช																								รวม	
		บกพร่องทางการมองเห็น				บกพร่องทางการได้ยิน				บกพร่องทางสติปัญญา	บกพร่องทางร่างกายหรือการเคลื่อนไหวหรือสุขภาพ		บกพร่องทางการเรียนรู้		บกพร่องทางการพูดและภาษา		บกพร่องทางพฤติกรรมหรืออารมณ์		ออทิสติก		ความพิการซ้อน		ไม่ระบุประเภท				
		บอด		เลือนราง		หูหนวก		หูตึง			ช	ญ	ช	ญ	ช	ญ	ช	ญ	ช	ญ	ช	ญ	ช	ญ	ช		ญ
		ช	ญ	ช	ญ	ช	ญ	ช	ญ	ช																	
22	นาบอน	0	0	0	0	0	0	0	0	1	0	0	0	0	0	0	0	0	0	0	0	0	0	0	0	0	1
23	บางขันวิทยา	0	0	0	1	0	0	0	0	0	0	0	0	0	18	0	0	0	0	0	0	0	0	0	0	0	19
24	บ้านเกาะวิทยา	0	0	0	0	0	0	1	0	0	0	0	0	0	0	0	0	0	0	0	0	0	0	0	0	0	1
25	ปากพนัง	0	0	0	0	0	0	0	0	0	0	3	3	0	0	0	0	1	0	0	0	0	0	0	0	0	7
26	ปากพนูน	0	0	0	0	0	0	0	0	0	0	0	0	34	5	0	0	0	0	0	0	0	0	0	0	0	39
27	พระพรหมพิทยานุสรณ์	0	0	1	0	0	0	0	0	0	0	0	0	7	3	0	2	0	0	0	0	0	0	0	0	0	13
28	พิปูนสังฆรักษ์ประชาอุทิศ	0	0	0	0	0	0	0	1	0	0	0	0	0	0	0	0	0	0	0	0	0	0	0	0	0	1
29	มัธยมศึกษาจุฬาภรณ์	0	0	0	0	0	0	0	0	0	0	0	0	0	1	0	0	0	0	0	0	0	0	0	0	0	1
30	ร่อนพิบูลย์เกียรติวสุนธราภิวัฒก์	0	0	0	0	0	0	0	0	0	0	0	0	1	1	0	0	0	0	0	0	0	0	0	0	0	2
31	วังหินวิทยาคม	0	0	0	0	0	0	0	0	0	0	0	0	10	6	0	0	0	0	0	0	0	0	0	0	0	16
32	วิเชียรประชาสรรค์	0	0	0	0	0	0	0	0	0	0	0	0	4	2	0	0	0	0	0	0	0	0	0	0	0	6



ที่	ชื่อโรงเรียน	ประเภทความพิการ : จังหวัดนครศรีธรรมราช																								รวม	
		บกพร่องทางการมองเห็น				บกพร่องทางการได้ยิน				บกพร่องทางสติปัญญา	บกพร่องทางร่างกายหรือการเคลื่อนไหวหรือสุขภาพ	บกพร่องทางการเรียนรู้	บกพร่องทางการพูดและภาษา	บกพร่องทางพฤติกรรมหรืออารมณ์	ออทิสติก	ความพิการซ้อน				ไม่ระบุประเภท							
		บอด		เลือนราง		หูหนวก		หูตึง								พิการซ้อน		พิการซ้อน		ไม่ระบุประเภท							
		ช	ญ	ช	ญ	ช	ญ	ช	ญ	ช	ญ	ช	ญ	ช	ญ	ช	ญ	ช	ญ	ช	ญ	ช	ญ	ช	ญ		ช
33	สตรีปากพ่อง	0	0	0	0	0	0	1	0	0	0	1	0	12	3	0	0	0	0	0	0	0	0	0	0	0	17
34	สระแก้วรัตนวิทย์	0	0	0	1	0	0	0	0	0	1	1	3	14	4	0	0	1	0	0	0	1	1	0	0	27	
35	ลิชลประชาสรรค์	0	0	0	0	0	0	0	0	0	0	1	0	1	0	0	0	0	0	0	0	0	0	0	0	2	
36	เกาะจันทร์ประชาภิบาล	0	0	0	0	0	0	0	0	2	0	0	1	3	0	0	0	0	0	0	0	0	0	0	0	6	
37	เฉลิมพระเกียรติสมเด็จพระเจ้า	0	0	0	0	0	0	0	0	0	0	1	0	0	0	0	0	0	0	0	0	0	0	0	0	1	
38	เฉลิมราชประชาอุทิศ	0	0	0	0	0	0	0	0	0	0	0	0	29	6	0	0	0	0	0	0	0	0	0	0	35	
39	เชียรใหญ่	0	0	0	0	0	0	0	0	0	0	0	0	2	0	0	0	0	0	1	0	0	0	0	0	3	
40	เทพราชพิทยาสรรค์	0	0	0	0	0	0	0	0	0	0	1	1	0	0	0	0	0	0	0	0	0	0	0	0	2	
41	เมืองนครศรีธรรมราช	0	0	1	1	0	0	0	0	0	0	1	2	34	7	0	0	0	0	0	0	0	0	0	0	46	
42	เสม็ดจวนวิทยาคม	0	0	0	0	0	0	0	0	0	0	0	0	3	1	0	0	0	0	0	0	0	0	0	0	4	
43	โมคคลานประชาสรรค์	0	0	0	0	0	0	0	0	0	0	0	0	2	1	0	0	0	0	0	0	0	0	0	0	3	

ที่	ชื่อโรงเรียน	ประเภทความพิการ : จังหวัดนครศรีธรรมราช																								รวม
		บกพร่องทางการมองเห็น				บกพร่องทางการได้ยิน				บกพร่องทางสติปัญญา	บกพร่องร่างกายหรือการเคลื่อนไหวหรือสุขภาพ	บกพร่องทางการเรียนรู้		บกพร่องทางการพูดและภาษา	บกพร่องทางพฤติกรรมหรืออารมณ์	ออทิสติก		ความพิการซ้อน		ไม่ระบุประเภท						
		บอด		เลือนราง		หูหนวก		หูตึง				ช	ญ			ช	ญ	ช	ญ	ช	ญ	ช	ญ	ช	ญ	
		ช	ญ	ช	ญ	ช	ญ	ช	ญ	ช	ญ	ช	ญ	ช	ญ	ช	ญ	ช	ญ	ช	ญ	ช	ญ	ช	ญ	
44	โศภนคณาภรณ์	0	0	0	0	0	0	0	0	0	1	3	1	14	5	0	2	0	0	0	0	0	1	0	0	27
รวมจังหวัดนครศรีธรรมราช		0	1	2	4	1	0	2	1	12	12	36	42	380	104	1	6	4	0	2	1	1	2	0	0	614
ประเภทความพิการ : จังหวัดพัทลุง																										
1	กงหราพิชากร	0	0	0	0	0	0	0	0	0	0	0	0	26	10	0	0	0	0	0	0	0	0	0	0	36
2	ควนพระสาครินทร์	0	0	0	0	0	0	0	0	0	0	1	0	22	7	0	0	0	0	0	0	0	0	0	0	30
3	ดอนศาลานำวิทยา	0	0	0	0	1	0	0	0	0	0	0	0	12	4	0	0	1	0	0	0	0	0	0	0	18
4	ตะโหมด	0	0	0	0	0	0	0	0	0	0	0	1	4	2	0	0	0	0	0	0	0	0	0	0	7
5	ประชาบำรุง	0	0	0	0	0	1	0	0	1	0	0	0	0	0	0	0	0	0	0	0	0	0	0	0	2
6	ปากพะยูนพิทยาคาร	0	0	0	1	0	0	0	0	0	0	0	0	24	5	0	1	0	0	0	0	0	0	0	0	31
7	ป่าบอนพิทยาคม	0	0	0	0	0	0	0	0	0	0	1	1	8	1	0	0	0	0	0	0	0	0	0	0	11
8	พรหมพิניתชัยบุรี	0	0	0	0	0	0	0	0	0	0	0	0	0	0	0	0	0	0	0	0	1	0	0	0	1

ที่	ชื่อโรงเรียน	ประเภทความพิการ : จังหวัดพัทลุง																								รวม	
		บกพร่องทางการมองเห็น				บกพร่องทางการได้ยิน				บกพร่องทางสติปัญญา	บกพร่องทางร่างกายหรือการเคลื่อนไหวหรือสุขภาพ	บกพร่องทางการเรียนรู้	บกพร่องทางการพูดและภาษา	บกพร่องทางพฤติกรรมหรืออารมณ์	ออทิสติก	ความพิการซ้อน		ไม่ระบุประเภท									
		บอด		เลือนราง		หูหนวก		หูตึง								ช	ญ	ช	ญ	ช	ญ	ช	ญ	ช	ญ		
		ช	ญ	ช	ญ	ช	ญ	ช	ญ	ช	ญ	ช	ญ	ช	ญ	ช	ญ	ช	ญ	ช	ญ	ช	ญ				
9	วชิรธรรมสถิต	0	0	0	0	0	0	0	0	0	0	0	0	5	3	0	0	0	0	0	0	0	0	0	0	0	8
10	สตรีพัทลุง	0	0	0	2	0	0	0	0	0	0	0	1	0	0	0	0	0	0	0	0	0	0	0	0	0	3
11	ห่านโพธิ์พิทยาคม	1	0	0	0	0	0	0	0	0	0	0	0	9	0	0	0	0	0	0	0	1	0	0	0	0	11
12	ทหารราษฎร์ประชาสรรค์	1	0	0	0	0	0	1	0	0	0	2	0	17	7	0	0	0	3	0	0	0	0	0	0	0	31
13	อุดมวิทยายน	0	0	0	0	0	0	0	0	0	0	0	0	8	1	0	0	0	0	0	0	1	0	0	0	0	10
14	เขาชัยสน	0	1	0	0	0	0	0	0	0	0	2	1	25	8	0	0	0	1	0	0	0	0	0	0	0	38
รวมจังหวัดพัทลุง		2	1	0	3	1	1	1	0	1	0	6	4	160	48	0	1	1	4	0	0	3	0	0	0	0	237
รวมทั้งหมด		2	2	2	7	2	1	3	1	13	12	42	46	540	152	1	7	5	4	2	1	4	2	0	0	0	851

## หมายเหตุ

ข้อมูลจากระบบสารสนเทศด้านการศึกษาพิเศษและการศึกษาสงเคราะห์ (set) ข้อมูล ณ วันที่ 10 มิถุนายน 2560 (กลุ่มส่งเสริมการจัดการศึกษา)

## จำนวนนักเรียนแยกตามประเภทความพิการและระดับชั้น สพม.12

ระดับชั้น	ประเภทความพิการ																								รวม
	บกพร่องทางการมองเห็น				บกพร่องทางการได้ยิน				บกพร่องทางสติปัญญา	บกพร่องทางร่างกายหรือการเคลื่อนไหวหรือสุขภาพ	บกพร่องทางการเรียนรู้	บกพร่องทางการพูดและภาษา	บกพร่องทางพฤติกรรมหรืออารมณ์	ออทิสติก	ความพิการซ้อน		ไม่ระบุประเภท								
	บอด		เลือนราง		หูหนวก		หูตึง								ช	ญ	ช	ญ	ช	ญ	ช	ญ	ช	ญ	
	ช	ญ	ช	ญ	ช	ญ	ช	ญ	ช	ญ	ช	ญ	ช	ญ	ช	ญ	ช	ญ	ช	ญ	ช	ญ	ช	ญ	
มัธยมศึกษาปีที่ 1	0	0	1	1	1	0	0	0	3	4	13	8	192	48	0	3	2	0	2	0	0	0	0	0	278
มัธยมศึกษาปีที่ 2	1	0	1	1	1	0	1	0	4	1	12	12	168	45	0	3	1	0	0	0	2	0	0	0	253
มัธยมศึกษาปีที่ 3	0	2	0	1	0	0	2	0	1	2	8	8	136	34	0	1	1	2	0	0	2	0	0	0	200
มัธยมศึกษาปีที่ 4	1	0	0	1	0	1	0	0	2	4	5	11	28	12	0	0	0	2	0	0	0	2	0	0	69
มัธยมศึกษาปีที่ 5	0	0	0	1	0	0	0	0	1	0	2	5	9	7	0	0	0	0	0	0	0	0	0	0	25
มัธยมศึกษาปีที่ 6	0	0	0	1	0	0	0	1	2	0	2	2	8	4	1	0	1	0	0	1	0	0	0	0	23
ปวช.1	0	0	0	0	0	0	0	0	0	0	0	0	0	0	0	0	0	0	0	0	0	0	0	0	0
ปวช.2	0	0	0	0	0	0	0	0	0	0	0	0	0	0	0	0	0	0	0	0	0	0	0	0	0
ปวช.3	0	0	0	0	0	0	0	0	0	0	0	0	0	0	0	0	0	0	0	0	0	0	0	0	0
รวมทั้งหมด	2	2	2	6	2	1	3	1	13	12	42	46	543	150	1	7	5	4	2	1	4	2	0	0	851

ข้อมูล จากระบบสารสนเทศด้านการศึกษาพิเศษและการศึกษาสงเคราะห์ (set) ข้อมูล ณ วันที่ 10 มิถุนายน 2560 (กลุ่มส่งเสริมการจัดการศึกษา)

จากตาราง โรงเรียนในสังกัดสำนักงานเขตพื้นที่การศึกษามัธยมศึกษา เขต 12 มีจำนวนนักเรียนพิการทั้งหมด จำนวน 851 คน โดยชั้นมัธยมศึกษาปีที่ 1 มากที่สุด จำนวน 278 คน รองลงมา คือ ชั้นมัธยมศึกษาปีที่ 2 จำนวน 253 คน คิดเป็นร้อยละ 32.67 และ 29.73 ตามลำดับ สำหรับประเภทความพิการ บกพร่องทางการเรียนรู้มีจำนวนนักเรียนมากที่สุด จำนวน 693 คน รองลงมา คือ บกพร่องทางร่างกายหรือการเคลื่อนไหวหรือสุขภาพ จำนวน 88 คน คิดเป็นร้อยละ 81.43 และ 10.34 ตามลำดับ

### จำนวนนักเรียนพิการ

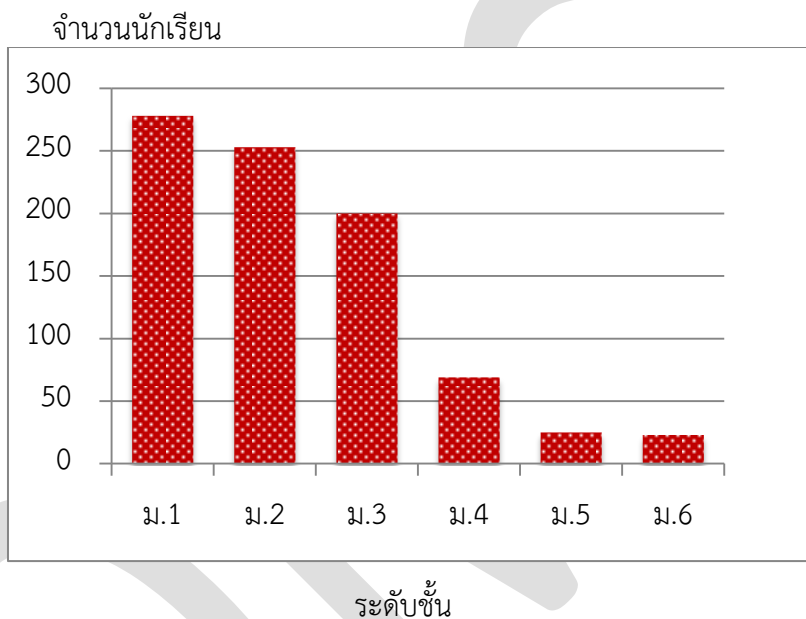

## จำนวนนักเรียนด้อยโอกาส : จังหวัดนครศรีธรรมราช

ที่	โรงเรียน	ประเภท							ทำงาน รับผิดชอบ ตนเองและ ครอบครัว
		นักเรียน ด้อย โอกาส ทั้งหมด	กำพร้า	เด็กถูก ทอดทิ้ง	เด็กถูก บังคับให้ ขาย แรงงาน	เด็กที่ถูก ทำร้าย ทารุณ	เด็กที่มี ปัญหา เกี่ยวกับยา เสพติด	เด็ก ยากจน	
1	กรงหย่นวิทยาคาร	91	0	0	0	0	0	91	0
2	กัลยาณิศรีธรรมราช	273	0	0	0	0	0	273	0
3	ก้างปลาวิทยาคม	478	0	0	0	0	0	478	0
4	เกาะจันทร์ประชาภิบาล	53	0	0	0	0	0	53	0
5	ขนอมพิทยาศาสตร์	197	0	0	0	0	0	197	0
6	ขอนแก่นประชาสรรค์	112	0	0	0	0	0	112	0
7	ขุนทะเลวิทยาคม	80	1	0	0	0	0	76	3
8	เขาพังไกร	105	0	0	0	0	0	103	2
9	คงคาประชารักษ์	76	0	0	0	0	0	76	0
10	ควนเกษสุทธิวิทยา	121	0	0	0	0	0	121	0
11	คีรีราษฎร์พัฒนา	60	0	0	0	0	0	60	0
12	จุฬาภรณ์ราชวิทยาลัย นศ.	37	0	0	0	0	0	37	0
13	ฉลองรัฐราษฎร์อุทิศ	128	3	0	0	0	0	125	0
14	ฉวางรัชดาภิเษก	563	46	0	0	0	0	517	0
15	เฉลิมพระเกียรติสมเด็จพระเจ้า	314	0	0	0	0	0	314	0
16	เฉลิมราชประชาอุทิศ	211	4	6	0	0	0	199	2
17	ชะอวด	236	1	0	0	0	0	235	0
18	ชะอวดเคร่งธรรมวิทยา	234	0	0	0	0	0	234	0
19	ชะอวดวิทยาคาร	566	1	0	0	0	0	565	0
20	ช้างกลางประชานุกูล	499	0	0	0	0	0	499	0
21	เชียรใหญ่	394	0	0	0	0	0	394	0
22	เชียรใหญ่สามัคคีวิทยา	33	4	0	0	0	0	29	0
23	ตระพังพิทยาคม	58	0	0	0	0	0	58	0

ที่	โรงเรียน	ประเภท							
		นักเรียน ด้วย โอกาส ทั้งหมด	กำพร้า	เด็กถูก ทอดทิ้ง	เด็กถูก บังคับให้ ขาย แรงงาน	เด็กที่ถูก ทำร้าย ทารุณ	เด็กที่มี ปัญหา เกี่ยวกับยา เสพติด	เด็ก ยากจน	ทำงาน รับผิดชอบ ตนเองและ ครอบครัว
24	ตรีนิมิตรวิทยา	85	0	0	0	0	0	85	0
25	เตรียมอุดมศึกษาภาคใต้	16	1	0	0	0	0	15	0
26	ทรายขาววิทยา	49	0	0	0	0	0	49	0
27	ห้องเรียนคนพิการ	42	0	0	0	0	0	42	0
28	ทางพูนวิทยาการ	250	0	0	0	0	0	250	0
29	ท่านครุณามวโรภาสอุทิศ	230	2	0	0	0	0	227	1
30	ท่าศาลาประสิทธิ์ศึกษา	496	0	0	0	0	0	496	0
31	ทุ่งสง	869	3	0	0	0	0	866	0
32	ทุ่งสงวิทยา	311	16	0	0	0	0	295	0
33	ทุ่งสงสหประชาสรรค์	115	0	0	0	0	0	115	0
34	ทุ่งสังพิทยาคม	46	0	0	0	0	0	46	0
35	ทุ่งใหญ่เฉลิมราชอนุสรณ์ฯ	244	1	0	0	0	0	243	0
36	ทุ่งใหญ่พิทยาคม	384	2	0	0	0	0	382	0
37	เทพราชพิทยาสรรค์	49	0	0	0	0	0	49	0
38	ธัญญาวดีศึกษา	54	0	0	0	0	0	54	0
39	นบพิตวิทยา	83	0	0	0	0	0	83	0
40	นพคุณประชาสรรค์	51	0	0	0	0	0	51	0
41	นางเอื้อยวิทยา	38	0	0	0	0	0	38	0
42	นาบอน	166	0	0	0	0	0	165	1
43	บางขันวิทยา	743	0	0	0	0	0	743	0
44	บ้านเกาะวิทยา	91	0	0	0	0	0	91	0
45	เบญจมาชูทิศ	148	0	0	0	0	0	148	0
46	ประสาธน์ราษฎร์บำรุง	67	0	0	0	0	0	67	0
47	ปากพนัง	386	5	0	0	0	0	379	2

ที่	โรงเรียน	ประเภท							ทำงาน รับผิดชอบ ตนเองและ ครอบครัว
		นักเรียน ด้อย โอกาส ทั้งหมด	กำพร้า	เด็กถูก ทอดทิ้ง	เด็กถูก บังคับให้ ขาย แรงงาน	เด็กที่ถูก ทำร้าย ทารุณ	เด็กที่มี ปัญหา เกี่ยวกับยา เสพติด	เด็ก ยากจน	
48	ปากพูน	216	0	0	0	0	0	216	0
49	พรหมคีรีพิทยาคม	442	1	0	0	0	0	441	0
50	พระพรหมพิทยานุสรณ์	218	0	0	0	0	0	218	0
51	พิปูนสังฆรักษ์ประชาอุทิศ	372	0	0	0	0	0	371	1
52	มัธยมศึกษาจุฬารามณ์	147	1	0	0	0	0	146	0
53	เมืองนครศรีธรรมราช	186	0	0	0	0	0	186	0
54	โมคลานประชาสรรค์	124	9	0	0	0	0	108	7
55	โยธินบำรุง	507	7	0	0	0	0	500	0
56	ร่อนพิบูลย์เกียรติฯ	467	10	0	0	0	0	457	0
57	ละอวยพิทยานุสรณ์	73	1	0	0	0	7	64	1
58	วังหินวิทยาคม	60	0	0	0	0	0	60	0
59	วิเชียรประชาสรรค์	101	1	0	0	0	0	100	0
60	โคกนาคมนารณ์	80	5	0	0	0	0	75	0
61	สตรีทุ่งสง	119	26	0	0	0	0	93	0
62	สตรีปากพนัง	285	5	0	0	0	0	280	0
63	สระแก้วรัตนวิทย์	124	1	0	0	0	0	123	0
64	สวนกุหลาบวิทยาลัย นศ.	282	0	0	0	0	0	282	0
65	สิชลคุณาธารวิทยา	292	0	0	0	0	0	292	0
66	สิชลประชาสรรค์	355	1	0	0	0	0	354	0
67	เสม็ดจวนวิทยาคม	23	0	1	0	0	0	22	0
68	เสาชงวิทยา	136	0	0	0	0	1	135	0
69	หัวไทรบำรุงราษฎร์	621	16	0	0	0	0	604	1
70	แหลมราษฎร์บำรุง	122	1	0	0	0	0	121	0
71	อินทร์ธานีวิทยาคม	59	0	0	0	0	0	59	0
รวมจังหวัดนครศรีธรรมราช		15,343	175	7	0	0	8	15,132	21



## จำนวนนักเรียนด้อยโอกาส : จังหวัดพัทลุง

ที่	โรงเรียน	ประเภท							
		นักเรียน ด้อย โอกาส ทั้งหมด	กำพร้า	เด็กถูก ทอดทิ้ง	เด็กถูก บังคับให้ ขาย แรงงาน	เด็กที่ถูก ทำร้าย ทารุณ	เด็กที่มี ปัญหา เกี่ยวกับยา เสพติด	เด็ก ยากจน	ทำงาน รับผิดชอบ ตนเองและ ครอบครัว
1	กษัตริย์ราชกร	223	0	0	0	0	0	223	0
2	เขาชัยสน	197	1	0	0	0	0	196	0
3	ควนขนุน	234	0	0	0	1	0	233	0
4	ควนพระสาครินทร์	30	0	0	0	0	0	30	0
5	ชะรัดชนูปถัมภ์	145	1	0	0	0	0	144	0
6	ดอนศาลานำวิทยา	110	0	0	0	0	0	110	0
7	ตะพานพิทยา	56	0	0	0	0	0	56	0
8	ตะโหมด	564	0	0	0	0	0	564	0
9	นาขยาดวิทยาการ	53	2	0	0	0	0	45	6
10	นิคมควนขนุนวิทยา	59	3	0	0	0	1	50	5
11	บางแก้วพิทยาคม	139	1	1	0	0	0	137	0
12	ประชาบำรุง	162	6	0	1	0	0	155	0
13	ประภัสสรรังสิต	108	0	0	0	0	0	108	0
14	ปัญญาวุธ	85	1	0	0	0	0	84	0
15	ปากพะยูนพิทยาคาร	491	7	0	0	0	0	484	0
16	ป่าบอนพิทยาคม	55	1	0	0	0	0	53	1
17	ป่าพะยอมพิทยาคม	186	0	0	0	0	0	186	0
18	พนางตุง	61	0	0	0	0	0	61	0
19	พรหมพิณิตชัยบุรี	102	2	0	0	0	0	98	2
20	พัทลุง	211	0	0	0	0	0	211	0
21	พัทลุงพิทยาคม	286	0	0	0	1	0	285	0
22	วชิรธรรมสถิต	151	5	0	0	1	0	145	0

ที่	โรงเรียน	ประเภท							
		นักเรียน ด้วย โอกาส ทั้งหมด	กำพร้า	เด็กถูก ทอดทิ้ง	เด็กถูก บังคับให้ ขาย แรงงาน	เด็กที่ถูก ทำร้าย ทารุณ	เด็กที่มี ปัญหา เกี่ยวกับยา เสพติด	เด็ก ยากจน	ทำงาน รับผิดชอบ ตนเองและ ครอบครัว
23	ศรีบรรพตพิทยาคม	208	3	0	0	0	0	205	0
24	สตรีพัทลุง	453	10	0	1	0	0	441	1
25	ทานโพธิ์พิทยาคม	61	19	0	0	0	0	42	0
26	ทหารราษฎร์ประชาสรรค์	269	3	5	0	0	0	257	4
27	อุดมวิทย์ยาน	45	0	0	0	0	0	45	0
รวมจังหวัดพัทลุง		4,744	65	6	2	3	1	4,648	19
รวม 2 จังหวัด		20,087	240	13	2	3	9	19,780	40

หมายเหตุ : โรงเรียนในสังกัดสำนักงานเขตพื้นที่การศึกษามัธยมศึกษา เขต 12 (จังหวัดนครศรีธรรมราช-จังหวัดพัทลุง) ไม่มีรายงานกรณี เด็กอยู่ในธุรกิจทางเพศ, เด็กในสถานพินิจและคุ้มครองเยาวชน, เด็กเร่ร่อน, ผลกระทบจากเอดส์, ชนกลุ่มน้อย, ข้อมูลผิดปกติ, อายุนอกเกณฑ์, อื่น

(ข้อมูลจากระบบ Data Management Center ณ วันที่ 10 มิถุนายน 2560)

## จำนวนนักเรียนด้อยโอกาสแยกตามระดับชั้น สพม.12

ระดับการศึกษา	ประเภท							ทำงานรับผิดชอบ ตนเองและ ครอบครัว
	นักเรียน ด้อยโอกาส ทั้งหมด	เด็กถูก บังคับให้ ขายแรงงาน	เด็กถูก ทอดทิ้ง	เด็กที่ถูก ทำร้าย ทารุณ	เด็ก ยากจน	เด็กที่มีปัญหา เกี่ยวกับยา เสพติด	กำพร้า	
มัธยมศึกษาปีที่ 1	5,625	0	0	1	5,575	0	38	11
มัธยมศึกษาปีที่ 2	5,919	1	4	0	5,853	4	52	5
มัธยมศึกษาปีที่ 3	5,065	0	5	1	5,015	1	39	4
มัธยมศึกษาปีที่ 4	1,620	1	2	0	1,584	0	29	4
มัธยมศึกษาปีที่ 5	1,102	0	2	0	1,052	1	44	3
มัธยมศึกษาปีที่ 6	756	0	0	1	701	3	38	13
ปวช.1	0	0	0	0	0	0	0	0
ปวช.2	0	0	0	0	0	0	0	0
ปวช.3	0	0	0	0	0	0	0	0
<b>รวม</b>	<b>20,087</b>	<b>2</b>	<b>13</b>	<b>3</b>	<b>19,780</b>	<b>9</b>	<b>240</b>	<b>40</b>

จากตาราง โรงเรียนในสังกัดสำนักงานเขตพื้นที่การศึกษามัธยมศึกษา เขต 12 มีจำนวนนักเรียนด้อยโอกาสทั้งหมด จำนวน 20,087 คน โดยชั้นมัธยมศึกษาปีที่ 2 มีนักเรียนด้อยโอกาสมากที่สุด จำนวน 5,919 คน รองลงมา ชั้นมัธยมศึกษาปีที่ 1 จำนวน 5,625 คน คิดเป็นร้อยละ 29.47 และ 28.00 ตามลำดับ สำหรับประเภทความด้อยโอกาส นักเรียนยากจน มีจำนวนมากที่สุด จำนวน 19,780 คน รองลงมาคือ นักเรียนกำพร้า จำนวน 240 คนคิดเป็นร้อยละ 98.47 และ 1.19 ตามลำดับ

นักเรียนด้อยโอกาสทั้งหมด  
จำนวนนักเรียน

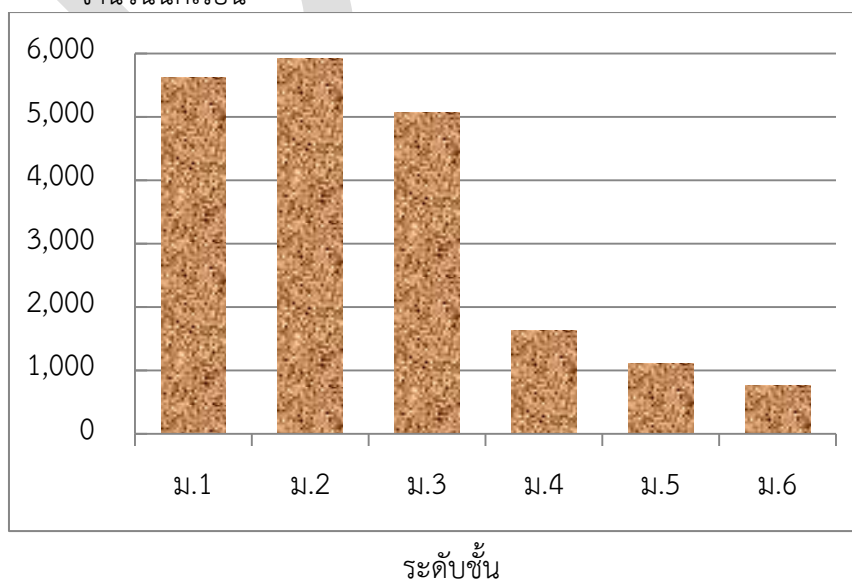

## จำนวนนักเรียนขาดแคลน : จังหวัดนครศรีธรรมราช

ที่	โรงเรียน	ประเภท					
		นักเรียน ขาดแคลน ทั้งหมด	ขาดแคลน 3 รายการหรือ มากกว่า	เครื่อง เขียน	เครื่องแบบ นักเรียน	แบบเรียน (หนังสือพิมพ์ เรียน)	อาหาร กลางวัน
1	กรุงหยันวิทยาการ	137	62	46	110	75	123
2	กัลยาณีศรีธรรมราช	300	276	285	285	281	282
3	ก้างปลาวิทยาคม	643	639	641	641	639	638
4	เกาะจันทร์ประชาภิบาล	79	78	77	78	78	72
5	ขนอมพิทยา	232	229	231	231	225	228
6	ขอนแก่นประชาสรรค์	112	1	1	1	1	112
7	ขุนทะเลวิทยาคม	84	80	81	79	81	80
8	เขาพังไกร	174	168	172	167	169	137
9	คงคาประชารักษ์	140	138	138	139	72	132
10	ควนเกษสุวิทย์วิทยา	69	33	41	51	32	60
11	คีรีราษฎร์พัฒนา	4	3	3	4	3	2
12	จุฬารัตนราชวิทยาลัย นศ.	24	15	19	21	15	17
13	ฉลองรัฐราษฎร์อุทิศ	152	115	128	135	132	101
14	ฉวางรัชดาภิเษก	100	9	29	50	14	41
15	เฉลิมพระเกียรติสมเด็จพระเจ้า	582	482	494	544	487	493
16	เฉลิมราชประชาอุทิศ	86	30	39	63	43	35
17	ชะอวด	374	325	341	349	324	344
18	ชะอวดเครื่องธรรมวิทยา	234	38	0	38	234	234
19	ชะอวดวิทยาการ	831	583	633	809	720	334
20	ช้างกลางประชานุกูล	502	500	500	499	499	500
21	เชียรใหญ่	1,029	983	1,003	993	997	979
22	เชียรใหญ่สามัคคีวิทยา	39	7	7	14	7	37
23	ตระพังพิทยาคม	121	27	32	66	20	114

ที่	โรงเรียน	ประเภท					
		นักเรียน ขาดแคลน ทั้งหมด	ขาดแคลน 3 รายการหรือ มากกว่า	เครื่อง เขียน	เครื่องแบบ นักเรียน	แบบเรียน (หนังสือพิมพ์ เรียน)	อาหาร กลางวัน
24	ตรีนิมิตรวิทยา	119	113	117	116	113	62
25	เตรียมอุดมศึกษาภาคใต้	169	73	111	96	85	105
26	ทรายขาววิทยา	2	2	2	2	2	2
27	ทองเนียนคณาภิบาล	43	43	43	43	42	42
28	ทางพูนวิทยาการ	137	121	126	134	121	74
29	ท่านครภูมวโรภาสอุทิศ	412	205	302	218	332	213
30	ท่าศาลาประสิทธิ์ศึกษา	814	710	741	736	738	678
31	ทุ่งสง	2,086	1,871	2,058	1,874	2,057	1,882
32	ทุ่งสงวิทยา	377	333	341	370	336	347
33	ทุ่งสงสหประชาสรรค์	155	93	108	117	94	146
34	ทุ่งสังพิทยาคม	65	47	49	55	46	52
35	ทุ่งใหญ่เฉลิมราชอนุสรณ์ฯ	482	395	464	469	388	360
36	ทุ่งใหญ่พิทยาคม	466	204	363	251	371	226
37	เทพราชพิทยาสรรค์	49	49	49	48	25	49
38	ธัญญาวดีศึกษา	11	9	11	9	11	9
39	นบพิตรวิทยา	28	6	6	6	6	28
40	นพคุณประชาสรรค์	92	90	90	91	92	88
41	นางเอื้อยวิทยา	44	37	39	41	42	37
42	นาบอน	161	0	155	157	0	4
43	บางขันวิทยา	746	743	743	744	743	745
44	บ้านเกาะวิทยา	114	110	109	110	92	114
45	เบญจมาชูทิศ	183	180	182	182	181	180
46	ประสาธน์ราษฎร์บำรุง	126	125	125	124	125	125
47	ปากพนัง	680	72	319	603	76	378

ที่	โรงเรียน	ประเภท					
		นักเรียน ขาดแคลน ทั้งหมด	ขาดแคลน 3 รายการหรือ มากกว่า	เครื่อง เขียน	เครื่องแบบ นักเรียน	แบบเรียน (หนังสือพิมพ์ เรียน)	อาหาร กลางวัน
48	ปากพูน	274	274	274	273	274	272
49	พรหมคีรีพิทยาคม	368	347	352	353	350	353
50	พระพรหมพิทยานุสรณ์	203	47	46	49	47	201
51	พิบูลสังฆรักษ์ประชาอุทิศ	372	22	115	236	55	295
52	มัธยมศึกษาจุฬารกรณ์	172	63	96	68	75	131
53	เมืองนครศรีธรรมราช	532	467	497	477	477	487
54	โมคลานประชาสรรค์	131	127	127	130	125	128
55	โยธินบำรุง	1,221	1,051	1,106	1,107	1,107	1,081
56	ร่อนพิบูลย์เกียรติฯ	385	325	344	369	323	335
57	ละอวยพิทยานุสรณ์	66	64	64	64	66	66
58	วังหินพิทยาคม	81	55	57	69	69	55
59	วิเชียรประชาสรรค์	101	55	56	54	50	101
60	โคกนาคณาภรณ์	81	49	55	70	49	74
61	สตรีทุ่งสง	54	28	29	41	32	43
62	สตรีปากพูน	307	280	287	290	285	288
63	สระแก้วรัตนวิทย์	216	163	185	172	178	193
64	สวนกุหลาบวิทยาลัย นศ.	287	286	285	287	287	285
65	สิชลคุณาธารวิทยา	227	176	189	194	192	188
66	สิชลประชาสรรค์	23	2	2	19	2	6
67	เสม็ดจวนพิทยาคม	142	89	110	128	110	38
68	เสาชิงวิทยา	246	153	165	176	174	206
69	หัวไทรบำรุงราษฎร์	821	740	786	783	758	730
70	แหลมราษฎร์บำรุง	136	133	133	133	133	134
71	อินทร์ธานีพิทยาคม	76	70	70	74	71	71
<b>จังหวัดนครศรีธรรมราช</b>		<b>20,131</b>	<b>15,518</b>	<b>17,024</b>	<b>17,579</b>	<b>16,555</b>	<b>16,802</b>

## จำนวนนักเรียนขาดแคลน : จังหวัดพัทลุง

ที่	โรงเรียน	ประเภท					
		นักเรียน ขาดแคลน ทั้งหมด	ขาดแคลน 3 รายการหรือ มากกว่า	เครื่อง เขียน	เครื่องแบบ นักเรียน	แบบเรียน (หนังสือพิมพ์ เรียน)	อาหาร กลางวัน
1	กงหราพิชากร	294	195	248	193	193	268
2	เขาชัยสน	329	312	320	317	317	305
3	ควนขนุน	511	356	460	441	317	336
4	ควนพระสาครินทร์	31	30	30	30	24	30
5	ชะรัดขลุปลั้มภัก	146	1	2	134	1	129
6	ดอนศาลานำวิทยา	107	94	107	107	93	93
7	ตะพานพิทยา	57	44	49	50	57	41
8	ตะโหมด	953	542	772	661	316	687
9	นาขยาดวิทยาคาร	59	40	55	53	37	34
10	นิคมควนขนุนวิทยา	122	54	59	96	75	73
11	บางแก้วพิทยาคม	166	164	162	165	164	156
12	ประชาบารุง	187	143	137	168	147	180
13	ประภัสสรรังสิต	110	110	110	110	0	110
14	ปัญญาวุธ	115	112	115	112	114	98
15	ปากพะยูนพิทยาคาร	549	372	403	384	374	537
16	ป่าบอนพิทยาคม	83	41	50	47	42	73
17	ป่าพะยอมพิทยาคม	347	303	303	314	309	308
18	พนาดัง	217	109	200	211	92	106
19	พรหมพนิตชัยบุรี	103	92	101	92	102	43
20	พัทลุง	308	230	273	283	232	218
21	พัทลุงพิทยาคม	428	270	304	335	283	351
22	วีรธรรมสถิต	155	152	153	152	152	132
23	ศรีบรรพตพิทยาคม	217	28	122	99	105	91

ที่	โรงเรียน	ประเภท					
		นักเรียน ขาดแคลน ทั้งหมด	ขาดแคลน 3 รายการหรือ มากกว่า	เครื่อง เขียน	เครื่องแบบ นักเรียน	แบบเรียน (หนังสือพิมพ์ เรียน)	อาหาร กลางวัน
24	สตรีพัทลุง	622	540	584	581	551	541
25	ทานโพธิ์พิทยาคม	126	121	125	122	121	67
26	ทหารรังสีประสาทสรรค์	195	118	141	147	132	136
27	อุดมวิทยายน	50	39	40	43	10	49
รวมจังหวัดพัทลุง		6,587	4,612	5,425	5,447	4,360	5,192
รวม 2 จังหวัด		26,718	20,130	22,449	23,026	20,915	21,994





## จำนวนนักเรียนขาดแคลนแยกตามระดับชั้น สพม.12

ระดับการศึกษา	ประเภท					
	นักเรียนขาดแคลนทั้งหมด	เครื่องแบบนักเรียน	เครื่องเขียน	แบบเรียน (หนังสือ ยืมเรียน)	อาหารกลางวัน	ขาดแคลน 3 รายการหรือมากกว่า
มัธยมศึกษาปีที่ 1	6,572	6,141	5,905	5,411	5,468	5,458
มัธยมศึกษาปีที่ 2	6,208	5,427	5,195	5,000	5,465	4,817
มัธยมศึกษาปีที่ 3	6,163	5,537	5,310	5,042	5,402	5,028
มัธยมศึกษาปีที่ 4	3,313	2,620	2,753	2,504	2,455	2,220
มัธยมศึกษาปีที่ 5	2,679	1,851	1,891	1,724	1,847	1,472
มัธยมศึกษาปีที่ 6	1,783	1,450	1,395	1,234	1,357	1,135
ปวช.1	0	0	0	0	0	0
ปวช.2	0	0	0	0	0	0
ปวช.3	0	0	0	0	0	0
<b>รวมทั้งหมด</b>	<b>26,718</b>	<b>23,026</b>	<b>22,449</b>	<b>20,915</b>	<b>21,994</b>	<b>20,130</b>

(ข้อมูลจากระบบ Data Management Center ณ วันที่ 10 มิถุนายน 2560)

จากตาราง โรงเรียนในสังกัดสำนักงานเขตพื้นที่การศึกษามัธยมศึกษา เขต 12 มีจำนวนนักเรียนขาดแคลนทั้งหมด จำนวน 26,718 คน โดยชั้นมัธยมศึกษาปีที่ 2 มีนักเรียนขาดแคลนมากที่สุด จำนวน 6,208 คน รองลงมา คือ ชั้นมัธยมศึกษาปีที่ 1 จำนวน 6,572 คน คิดเป็นร้อยละ 23.24 และ 24.60 ตามลำดับ สำหรับประเภทความขาดแคลน ที่มีจำนวนมากที่สุดคือ เครื่องแบบนักเรียน จำนวน 23,026 คน รองลงมาคือเครื่องเขียน จำนวน 22,449 คน คิดเป็นร้อยละ 86.18 และ 84.02 ตามลำดับ

จำนวนนักเรียน

จำนวนนักเรียนขาดแคลน

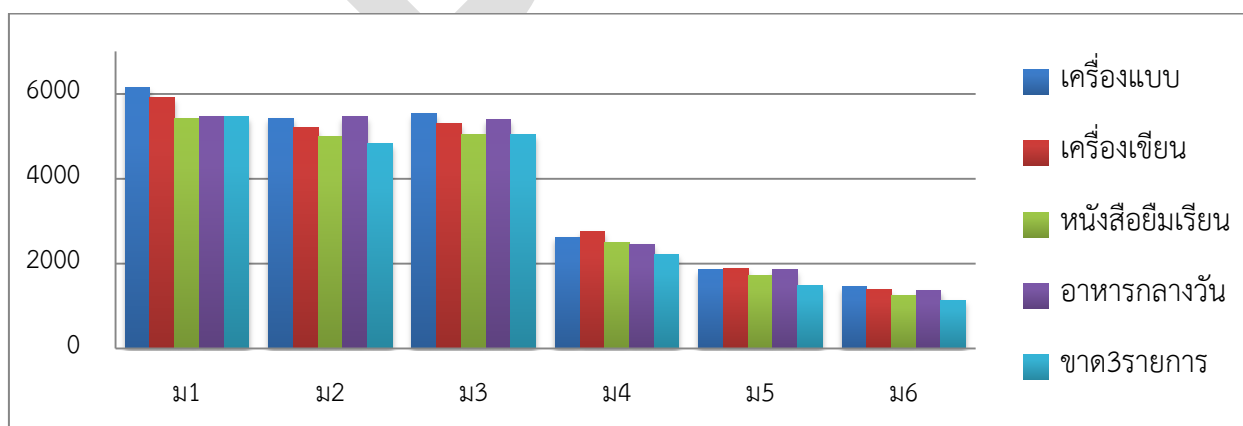

ระดับชั้น

## จำนวนนักเรียนพักนอน : จังหวัดนครศรีธรรมราช

ที่	โรงเรียน	ประเภท			
		นักเรียนพักนอน ทั้งหมด	บ้านพักครู	บ้านพักนักเรียน/ นอน	พักรวมกับ ชุมชน/อื่นๆ
1	จุฬารัตนราชวิทยาลัย นศ.	719	1	718	0
2	เฉลิมพระเกียรติสมเด็จพระเจ้า	139	0	127	12
3	ชะอวดเคร่งธรรมวิทยา	20	0	20	0
4	ทุ่งสง	46	39	7	0
5	ปากพนัง	20	0	0	20
6	หัวไทรบำรุงราษฎร์	1	1	0	0
รวมจังหวัดนครศรีธรรมราช		945	41	872	32

## จำนวนนักเรียนพักนอน : จังหวัดพัทลุง

ที่	โรงเรียน	ประเภท			
		นักเรียนพักนอน ทั้งหมด	บ้านพักครู	บ้านพักนักเรียน/ นอน	พักรวมกับ ชุมชน/อื่นๆ
1	กงหราพิชากร	1	0	0	1
2	ตะโหมด	26	21	5	0
3	ปากพะยูนพิทยาคาร	27	0	27	0
4	พัทลุง	24	0	12	12
5	สตรีพัทลุง	20	1	13	6
6	ห่านโพธิ์พิทยาคม	12	12	0	0
7	หารเทารังสีประชาสรรค์	37	14	0	23
รวมจังหวัดพัทลุง		147	48	57	42
รวม 2 จังหวัด		1,092	89	929	74

## จำนวนนักเรียนพักนอนแยกตามระดับชั้น สพม.12

ระดับการศึกษา	ประเภท			
	นักเรียนพักนอนทั้งหมด	บ้านพักนักเรียน/หอ	บ้านพักครู	พักรวมกับชุมชน/อื่นๆ
มัธยมศึกษาปีที่ 1	122	101	8	13
มัธยมศึกษาปีที่ 2	157	124	26	7
มัธยมศึกษาปีที่ 3	254	192	38	24
มัธยมศึกษาปีที่ 4	220	186	13	21
มัธยมศึกษาปีที่ 5	176	163	4	9
มัธยมศึกษาปีที่ 6	163	163	0	0
ปวช.1	0	0	0	0
ปวช.2	0	0	0	0
ปวช.3	0	0	0	0
<b>รวมทั้งหมด</b>	<b>1,092</b>	<b>929</b>	<b>89</b>	<b>74</b>

(ข้อมูลจากระบบ Data Management Center ณ วันที่ 10 มิถุนายน 2560)

จากตาราง โรงเรียนในสังกัดสำนักงานเขตพื้นที่การศึกษามัธยมศึกษา เขต 12 มีจำนวนนักเรียนพักนอนทั้งหมด 1,092 คน โดยชั้นมัธยมศึกษาปีที่ 3 มีนักเรียนพักนอนมากที่สุด จำนวน 254 คน รองลงมาคือระดับมัธยมศึกษาปีที่ 4 จำนวน 220 คน คิดเป็นร้อยละ 23.26 และ 20.15 ตามลำดับ

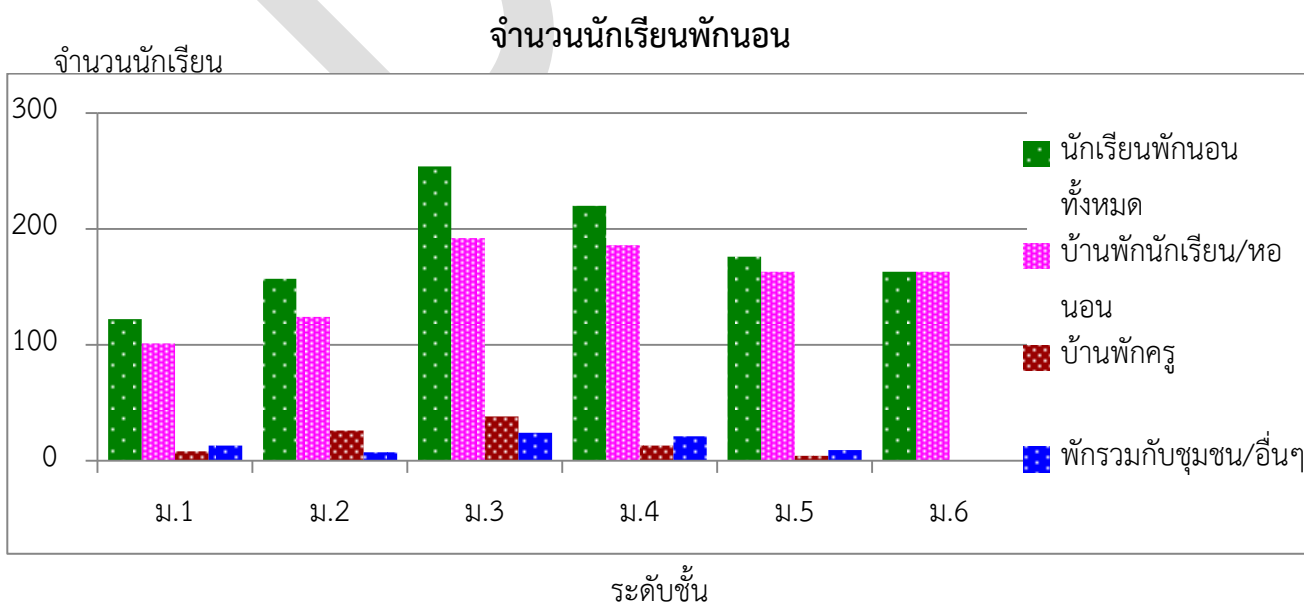

## จำนวนนักเรียนบ้านห่างสถานศึกษาเกิน 3 กิโลเมตร : จังหวัดนครศรีธรรมราช

ที่	โรงเรียน	จำนวน นักเรียน ทั้งหมด	ประเภท				
			จักรยาน ยืมเรียน	เดินเท้า	นักเรียน อยู่ห่าง เกิน 3 กม.	ไม่เสียค่า โดยสารโดย ใช้พาหนะ	เสียค่า โดยสารโดย ใช้พาหนะ
1	กรุงย่นวิทยาคาร	340	0	1	252	107	144
2	กัลยาณีศรีธรรมราช	3,260	1	43	2,446	1,454	948
3	ก้างปลาวิทยาคม	653	0	13	429	202	214
4	เกาะจันทร์ประชาภิบาล	87	0	0	20	9	11
5	ขนอมพิทยา	693	0	6	265	126	133
6	ขอนหาดประชาสรรค์	149	0	6	79	28	45
7	ขุนทะเลวิทยาคม	367	0	4	200	116	80
8	เขาพังไกร	176	0	4	57	12	41
9	คงคาประชารักษ์	329	1	2	183	103	77
10	ควนเกษสุทธิวิทยา	201	1	2	97	45	49
11	คีรีราษฎร์พัฒนา	232	0	5	119	83	31
12	จุฬาภรณ์ราชวิทยาลัยฯ	719	0	1	2	0	1
13	ฉลองรัฐราษฎร์อุทิศ	312	0	0	134	65	69
14	ฉวางรัชดาภิเษก	1,541	0	4	1,412	1,234	174
15	เฉลิมพระเกียรติสมเด็จพระเจ้า	1,044	0	31	329	162	136
16	เฉลิมราชประชาอุทิศ	344	1	10	253	183	59
17	ชะอวด	1,301	1	4	403	163	235
18	ชะอวดเคร่งธรรมวิทยา	234	0	3	208	56	149
19	ชะอวดวิทยาคาร	1,269	0	15	827	490	322
20	ช้างกลางประชานุกูล	511	0	7	414	223	184
21	เชียรใหญ่	1,088	3	34	727	511	179
22	เชียรใหญ่สามัคคีวิทยา	134	0	6	79	36	37
23	ตระพังพิทยาคม	133	0	0	83	40	43

ที่	โรงเรียน	จำนวน นักเรียน ทั้งหมด	ประเภท				
			จักรยาน ยืมเรียน	เดินเท้า	นักเรียน อยู่ห่าง เกิน 3 กม.	ไม่เสียค่า โดยสารโดย ใช้พาหนะ	เสียค่า โดยสารโดย ใช้พาหนะ
24	ตรีนิมิตรวิทยา	125	0	2	50	24	24
25	เตรียมอุดมศึกษาภาคใต้	1,326	1	44	857	512	300
26	ทรายขาววิทยา	325	1	2	83	50	30
27	ห้องเนี่ยนคณาภิบาล	101	0	1	48	15	32
28	ทางพูนวิทยาการ	340	0	6	89	23	60
29	ท่านครุฑาณวโรภาสอุทิศ	636	1	12	580	521	46
30	ท่าศาลาประสิทธิ์ศึกษา	2,089	5	15	1,505	1,030	455
31	ทุ่งสง	2,868	0	14	1,907	1,329	564
32	ทุ่งสงวิทยา	907	0	5	605	319	281
33	ทุ่งสงสหประชาสรรค์	191	0	0	117	42	75
34	ทุ่งสังพิทยาคม	118	0	0	59	37	22
35	ทุ่งใหญ่เฉลิมราชอนุสรณ์ฯ	612	0	5	463	270	188
36	ทุ่งใหญ่พิทยาคม	1,146	0	10	764	500	254
37	เทพราชพิทยาสรรค์	75	0	1	8	4	3
38	ธัญญาวดีศึกษา	54	1	2	26	12	11
39	นบพิตาวินวิทยา	509	0	4	240	83	153
40	นพคุณประชาสรรค์	176	0	0	41	29	12
41	นางเอื้อยวิทยา	55	0	1	22	12	9
42	นาบอน	805	1	4	618	374	239
43	บางขันวิทยา	1,149	0	13	1,018	642	363
44	บ้านเกาะวิทยา	120	0	0	55	31	24
45	เบญจมาชูทิศ	2,901	0	4	2,419	1,245	1,170
46	ประสารณ์ราษฎร์บำรุง	142	0	0	108	84	24
47	ปากพนัง	2,361	2	41	1,505	993	469

ที่	โรงเรียน	จำนวน นักเรียน ทั้งหมด	ประเภท				
			จักรยาน ยิมเรียน	เดินเท้า	นักเรียน อยู่ห่าง เกิน 3 กม.	ไม่เสียค่า โดยสารโดย ใช้พาหนะ	เสียค่า โดยสารโดย ใช้พาหนะ
48	ปากพูน	280	0	1	58	22	35
49	พรหมคีรีพิทยาคม	1,232	1	14	880	641	224
50	พระพรหมพิทยานุสรณ์	271	0	3	128	96	29
51	พิบูลสังฆรักษ์ประชาอุทิศ	513	0	8	409	205	196
52	มัธยมศึกษาจุฬาภรณ์	356	0	9	187	104	74
53	เมืองนครศรีธรรมราช	1,338	2	21	948	587	338
54	โมคลานประชาสรรค์	192	0	2	68	25	41
55	โยธินบำรุง	2,022	0	25	1,278	974	279
56	ร้อนพิบูลย์เกียรติฯ	1,155	1	13	828	611	203
57	ละอวยพิทยานุสรณ์	200	0	0	147	4	143
58	วังหินพิทยาคม	166	0	1	128	49	78
59	วิเชียรประชาสรรค์	101	0	0	41	33	8
60	โคกนาคณาภรณ์	88	0	1	11	6	4
61	สตรีทุ่งสง	2,206	0	19	1,806	826	961
62	สตรีปากพั่น	978	1	26	655	419	209
63	สระแก้วรัตนวิทย์	374	3	5	337	193	136
64	สวนกุหลาบวิทยาลัย นศ.	927	1	3	637	419	214
65	สิชลคุณาธารวิทยา	1,454	0	4	1,110	912	194
66	สิชลประชาสรรค์	885	1	5	754	615	133
67	เสม็ดจวนพิทยาคม	363	0	1	265	171	93
68	เสาชิงวิทยา	274	0	27	153	76	50
69	หัวไทรบำรุงราษฎร์	1,345	1	20	826	609	196
70	แหลมราษฎร์บำรุง	245	0	1	55	37	17
71	อินทร์ธานีพิทยาคม	87	0	2	45	26	17
รวมจังหวัดนครศรีธรรมราช		51,300	31	598	33,959	21,289	12,041

## จำนวนนักเรียนบ้านห่างสถานศึกษาเกิน 3 กิโลเมตร : จังหวัดพัทลุง

ที่	โรงเรียน	จำนวนนักเรียนทั้งหมด	ประเภท				
			จักรยาน ยิมเรียน	เดินเท้า	นักเรียน อยู่ห่าง เกิน 3 กม.	ไม่เสียค่า โดยสารโดย ใช้พาหนะ	เสียค่า โดยสารโดย ใช้พาหนะ
1	กงหราพิชากร	436	0	3	266	169	94
2	เขาชัยสน	762	0	3	374	181	190
3	ควนขนุน	1,002	1	7	520	305	207
4	ควนพระสาครินทร์	184	0	2	79	46	31
5	ชะรัดชนูปถัมภ์	156	0	0	62	1	61
6	ดอนศาลานำวิทยา	119	0	0	17	2	15
7	ตะแพนพิทยา	59	0	2	35	32	1
8	ตะโหมด	1,744	1	6	1,365	952	406
9	นาขยาดวิทยาкар	66	0	0	32	4	28
10	นิคมควนขนุนวิทยา	362	0	2	257	58	197
11	บางแก้วพิทยาคม	566	0	6	173	71	96
12	ประชาบำรุง	232	0	0	142	60	82
13	ประภัสสรรังสิต	603	0	5	549	496	48
14	ปัญญาวุธ	203	0	0	116	37	79
15	ปากพะยูนพิทยาкар	624	0	25	501	437	39
16	ป่าบอนพิทยาคม	217	0	4	100	71	25
17	ป่าพะยอมพิทยาคม	831	0	2	648	180	466
18	พนาสูง	228	0	3	86	13	70
19	พรหมพิณิตชัยบุรี	103	0	5	60	8	47
20	พัทลุง	3,441	4	27	2,627	1,484	1,112
21	พัทลุงพิทยาคม	1,156	0	6	734	337	391
22	วชิรธรรมสถิต	164	1	1	104	84	18

ที่	โรงเรียน	จำนวน นักเรียน ทั้งหมด	ประเภท				
			จักรยาน ยิมเรียน	เดินเท้า	นักเรียน อยู่ห่าง เกิน 3 กม.	ไม่เสียค่า โดยสารโดย ใช้พาหนะ	เสียค่า โดยสารโดย ใช้พาหนะ
23	ศรีบรรพตพิทยาคม	236	1	4	163	110	48
24	สตรีพัทลุง	2,924	1	32	2,150	1,494	623
25	หวนโพธิ์พิทยาคม	195	0	5	89	27	57
26	หารเทารังสีประชาสรรค์	1,028	1	11	669	420	237
27	อุดมวิทยายน	221	1	1	113	94	17
รวมจังหวัดพัทลุง		17,862	11	162	12,031	7,173	4,685
รวม 2 จังหวัด		69,162	42	760	45,990	28,462	16,726

## จำนวนนักเรียนบ้านห่างสถานศึกษาเกิน 3 กิโลเมตรแยกตามระดับชั้น สพม.12

ระดับการศึกษา	ประเภท				
	จักรยาน ยิมเรียน	เดินเท้า	นักเรียนอยู่ห่าง เกิน 3 กม.	ไม่เสียค่าโดยสาร โดยใช้พาหนะ	เสียค่าโดยสาร โดยใช้พาหนะ
มัธยมศึกษาปีที่ 1	7	136	9,000	5,793	3,064
มัธยมศึกษาปีที่ 2	4	136	8,440	5,541	2,759
มัธยมศึกษาปีที่ 3	11	159	8,542	5,530	2,842
มัธยมศึกษาปีที่ 4	4	121	6,223	4,220	1,878
มัธยมศึกษาปีที่ 5	8	113	6,313	4,276	1,916
มัธยมศึกษาปีที่ 6	8	95	7,463	3,099	4,261
ปวช.1	0	0	0	0	0
ปวช.2	0	0	0	0	0
ปวช.3	0	0	9	3	6
รวมทั้งหมด	42	760	45,990	28,462	16,726

(ข้อมูลจากระบบ Data Management Center ณ วันที่ 10 มิถุนายน 2560)



จากตาราง โรงเรียนในสังกัดสำนักงานเขตพื้นที่การศึกษามัธยมศึกษา เขต 12 มีจำนวนนักเรียนที่บ้านห่างสถานศึกษาเกิน 3 กิโลเมตรทั้งหมด จำนวน 45,990 คน โดยชั้นมัธยมศึกษาปีที่ 1 มีมากที่สุด จำนวน 9,000 คน รองลงมา คือ ชั้นมัธยมศึกษาปีที่ 3 จำนวน 8,542 คน คิดเป็นร้อยละ 19.57 และ 18.57 ตามลำดับ

จำนวนนักเรียนบ้านห่างสถานศึกษา เกิน 3 กิโลเมตร

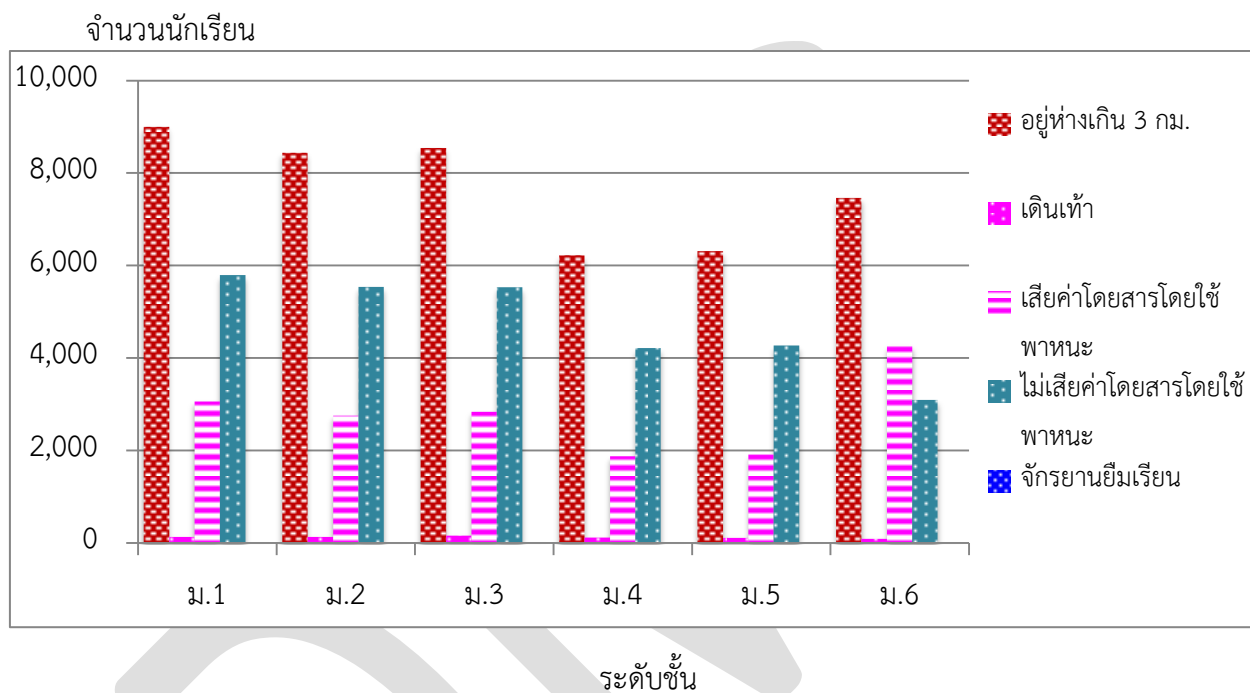

## จำนวนนักเรียนออกกลางคัน : จังหวัดนครศรีธรรมราช

ที่	รายชื่อโรงเรียน	นักเรียน ออก กลางคัน ทั้งหมด	ประเภท						
			เจ็บป่วย/ อุบัติเหตุ	ฐานะ ยากจน	มีปัญหา ครอบครัว	มีปัญหา ในการ ปรับตัว	สมรส	หาเลี้ยง ครอบครัว	อพยพ ตาม ผู้ปกครอง
1	คีรีราษฎร์พัฒนา	12	0	0	0	11	1	0	0
2	ตรีนิมิตรวิทยา	1	0	0	1	0	0	0	0
3	ทุ่งสงสหประชาสรรค์	6	0	0	3	0	0	1	2
4	ทุ่งใหญ่เฉลิมราชอนุสรณ์ฯ	26	2	2	19	0	3	0	0
5	บ้านเกาะวิทยา	17	0	0	17	0	0	0	0
6	มัธยมศึกษาจุฬารกรณ์	3	0	0	3	0	0	0	0
7	วังหินวิทยาคม	3	0	0	0	0	1	2	0
8	โคกนาคมนารณ์	2	0	0	0	2	0	0	0
9	สตรีปากพ่อง	7	0	0	0	3	3	0	1
10	เสม็ดจวนวิทยาคม	1	0	0	0	0	0	0	1
รวมจังหวัดนครศรีธรรมราช		78	2	2	43	16	8	3	4

## จำนวนนักเรียนออกกลางคัน : จังหวัดพัทลุง

1	นาขยาดวิทยาคาร	1	0	0	0	1	0	0	0
2	ป่าบอนพิทยาคม	7	0	2	4	0	0	1	0
รวมจังหวัดพัทลุง		8	0	2	4	1	0	1	0
รวมทั้งหมด 2 จังหวัด		86	2	4	47	17	8	4	4

## จำนวนนักเรียนออกกลางคันแยกตามระดับชั้น สพม.12

ระดับการศึกษา	นักเรียน ออก กลางคัน ทั้งหมด	ประเภท						
		มีปัญหา ในการ ปรับตัว	สมรส	เจ็บป่วย/ อุบัติเหตุ	หาเลี้ยง ครอบครัว	อพยพ ตาม ผู้ปกครอง	ฐานะ ยากจน	มีปัญหา ครอบครัว
มัธยมศึกษาปีที่ 1	9	4	0	0	0	1	0	4
มัธยมศึกษาปีที่ 2	20	5	0	0	1	2	3	9
มัธยมศึกษาปีที่ 3	21	3	2	0	2	0	1	13
มัธยมศึกษาปีที่ 4	20	4	3	1	1	0	0	11
มัธยมศึกษาปีที่ 5	6	0	2	1	0	0	0	3
มัธยมศึกษาปีที่ 6	10	1	1	0	0	1	0	7
ปวช.1	0	0	0	0	0	0	0	0
ปวช.2	0	0	0	0	0	0	0	0
ปวช.3	0	0	0	0	0	0	0	0
<b>รวมทั้งหมด</b>	<b>86</b>	<b>17</b>	<b>8</b>	<b>2</b>	<b>4</b>	<b>4</b>	<b>4</b>	<b>47</b>

(ข้อมูลจากระบบ Data Management Center ณ สิ้นปีการศึกษา 2559)

จากตาราง โรงเรียนในสังกัดสำนักงานเขตพื้นที่การศึกษามัธยมศึกษา เขต 12 มีจำนวนนักเรียนออกกลางคันทั้งหมด จำนวน 86 คน โดยนักเรียนที่ออกกลางคันมากที่สุด คือ ชั้นมัธยมศึกษาปีที่ 3 จำนวน 21 คน รองลงมา คือ ชั้นมัธยมศึกษาปีที่ 2,4 จำนวน 20 คน คิดเป็นร้อยละ 24.42 และ 23.26 ตามลำดับ สำหรับสาเหตุนักเรียนออกกลางคัน มีจำนวนนักเรียนที่ออกกลางคันมากที่สุด คือ มีปัญหาครอบครัว จำนวน 47 คน รองลงมา คือ มีปัญหาในการปรับตัว จำนวน 17 คน คิดเป็นร้อยละ 54.65 และ 19.77

## นักเรียนออกกลางคันทั้งหมด

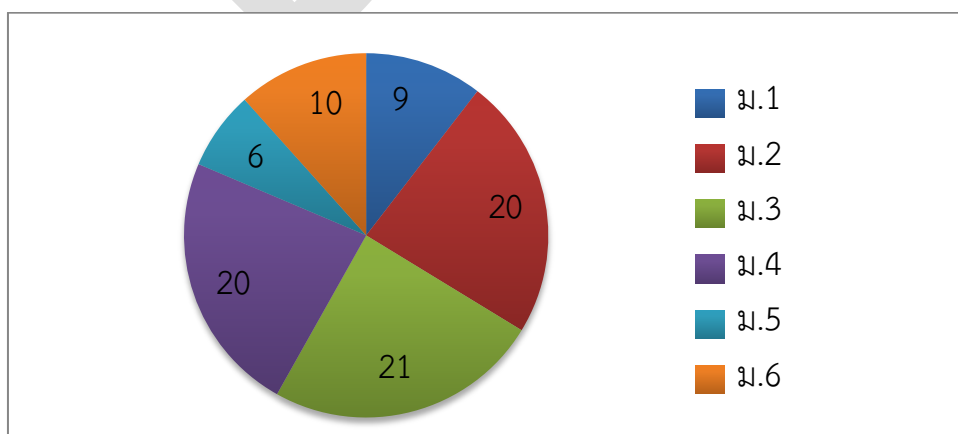

## จำนวนนักเรียนที่จำหน่ายแยกรายโรงเรียน

ที่	โรงเรียน	ตาย	ไม่มีตัวตนอยู่ในพื้นที่ (มีหนังสือรับรอง)	เรียนจบ ชั้นสูงสุด	อายุพัน เกณฑ์
1	ขอนแก่นประชาสรรค์	1			
2	ควนพระสาครินทร์				50
3	ฉลองรัฐราษฎร์อุทิศ				14
4	ฉวางรัชดาภิเษก	2			
5	ชะอวดวิทยาการ	1			
6	เชียรใหญ่สามัคคีวิทยา				1
7	ตรีนิมิตรวิทยา	1			
8	ตะโหมด				1
9	ทรายขาววิทยา		2		
10	ทุ่งสงสหประชาสรรค์		2		
11	ทุ่งใหญ่เฉลิมราชอนุสรณ์ รัชมิ่งคลาภิเษก		22		
12	ธัญญาวดีศึกษา				1
13	นาบอน	2	36		
14	บ้านเกาะวิทยา				1
15	ป่าบอนพิทยาคม	1			3
16	มัธยมศึกษาจุฬาภรณ์				5
17	เมืองนครศรีธรรมราช	1			88
18	วชิรธรรมสถิต		1		
19	วังหินพิทยาคม		1		3
20	สตรีปากพนัง				14
21	อุดมวิทยายน			1	4
รวมทั้งหมด		9	64	1	185

## จำนวนนักเรียนที่จำหน่ายแยกตามระดับชั้น สพม.12

ระดับการศึกษา	จำนวนนักเรียน จำหน่ายทั้งหมด	ตาย	ไม่มีตัวตนอยู่ในพื้นที่ (มีหนังสือรับรอง)	เรียนจบ ชั้นสูงสุด	อายุพัน เกณฑ์
มัธยมศึกษาปีที่ 1	37	3	12		22
มัธยมศึกษาปีที่ 2	66	4	11		51
มัธยมศึกษาปีที่ 3	92	1	13		78
มัธยมศึกษาปีที่ 4	34		22		12
มัธยมศึกษาปีที่ 5	16	1	5		10
มัธยมศึกษาปีที่ 6	14		1	1	12
<b>รวมทั้งหมด</b>	<b>259</b>	<b>9</b>	<b>64</b>	<b>1</b>	<b>185</b>

(ข้อมูลจากระบบ Data Management Center ณ สิ้นปีการศึกษา 2559)

จากตาราง โรงเรียนในสังกัดสำนักงานเขตพื้นที่การศึกษามัธยมศึกษา เขต 12 มีจำนวนนักเรียนที่จำหน่ายทั้งหมด จำนวน 259 คน โดยนักเรียนที่จำหน่ายมากที่สุด คือ ชั้นมัธยมศึกษาปีที่ 3 จำนวน 92 คน รองลงมา คือ ชั้นมัธยมศึกษาปีที่ 2 จำนวน 66 คน คิดเป็นร้อยละ 35.52 และ 25.48 ตามลำดับ สำหรับสาเหตุที่จำหน่าย มีจำนวนนักเรียนมากที่สุด คือ อายุพันเกณฑ์ จำนวน 185 คน รองลงมา คือ ไม่มีตัวตนอยู่ในพื้นที่ (มีหนังสือรับรอง) จำนวน 64 คน คิดเป็นร้อยละ 71.43 และ 24.71

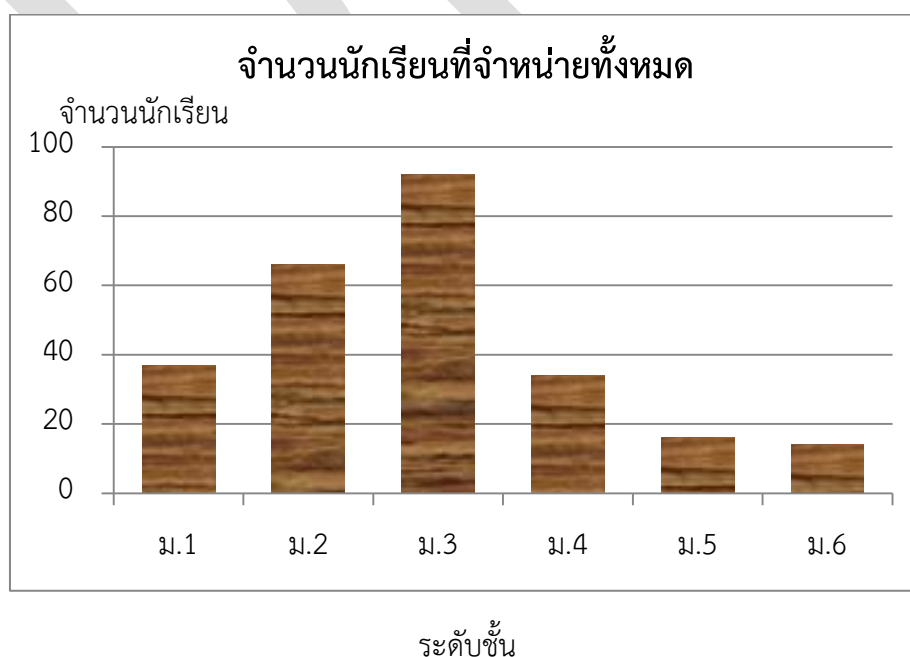

## จำนวนนักเรียนเข้าชั้นแยกรายโรงเรียนและรายชั้น

ที่	โรงเรียน	เข้าชั้นทั้งหมด	ม.1	ม.2	ม.3	ม.4	ม.5	ม.6
1	กัลยาณีศรีธรรมราช	4				4		
2	ขุนทะเลวิทยาคม	158	2	3	67		2	84
3	เฉลิมราชประชาอุทิศ	1	1					
4	ท่านครุฑาณวโรภาสูทิศ	11			11			
5	เบญจมาราชูทิศ	2						2
6	ปากพูน	9	4		5			
7	พระพรหมพิทยานุสรณ์	25	6	5	10	1	3	
8	เมืองนครศรีธรรมราช	75		4	52		1	18
9	โยธินบำรุง	15	10	1	1	2		1
10	สวนกุหลาบวิทยาลัย นศ.	10			5			5
รวมทั้งหมด		310	23	13	151	7	6	110

(ข้อมูลจากระบบ Data Management Center ณ สิ้นปีการศึกษา 2559)

จากตาราง โรงเรียนในสังกัดสำนักงานเขตพื้นที่การศึกษามัธยมศึกษา เขต 12 มีจำนวนนักเรียนเข้าชั้นทั้งหมด จำนวน 310 คน โดยนักเรียนที่จำหน่ายมากที่สุด คือ ชั้นมัธยมศึกษาปีที่ 3 จำนวน 151 คน รองลงมา คือ ชั้นมัธยมศึกษาปีที่ 6 จำนวน 110 คน คิดเป็นร้อยละ 48.71 และ 35.48 ตามลำดับ

## จำนวนนักเรียนเข้าชั้นแยกรายชั้น สพม.12

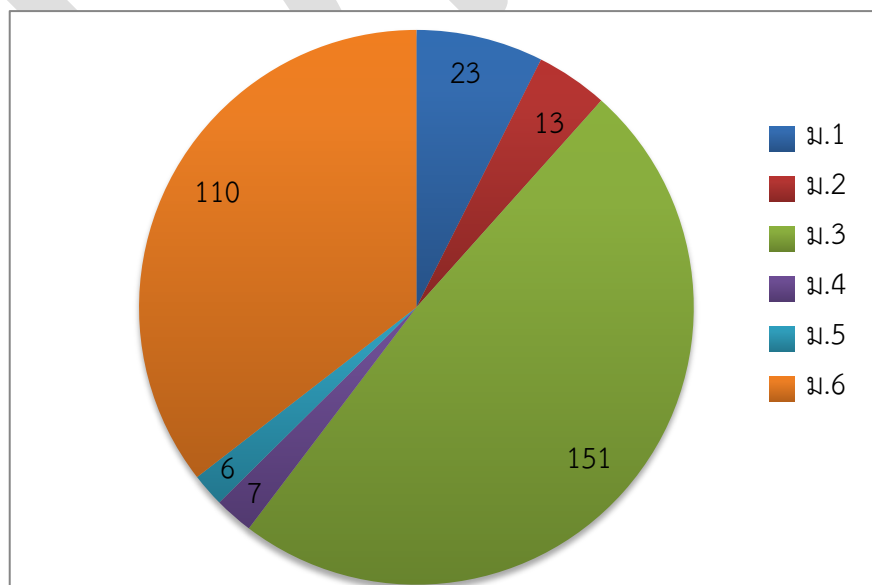

## จำนวนนักเรียนน้ำหนักส่วนสูงเทียบเกณฑ์มาตรฐาน : จังหวัดนครศรีธรรมราช

ที่	รายชื่อโรงเรียน	นักเรียนทั้งหมด	น้ำหนักต่ำกว่าเกณฑ์	น้ำหนักและส่วนสูงต่ำกว่าเกณฑ์	น้ำหนักและส่วนสูงสูงกว่าเกณฑ์	น้ำหนักและส่วนสูงอยู่ในเกณฑ์	น้ำหนักสูงกว่าเกณฑ์	น้ำหนักอยู่ในเกณฑ์	ส่วนสูงต่ำกว่าเกณฑ์	ส่วนสูงสูงกว่าเกณฑ์	ส่วนสูงอยู่ในเกณฑ์
1	กรุงหยันวิทยาการ	340	18	5	26	206	83	239	18	47	275
2	กัลยาณิศร์ศรีธรรมราช	3,260	113	26	410	1,732	968	2,179	82	808	2,370
3	ก้างปลาวิทยาคม	653	41	17	55	388	160	452	41	96	516
4	เกาะจันทร์ประชาภิบาล	87	11	6	5	51	15	61	13	8	66
5	ชนอมพิทยา	693	26	7	65	391	172	495	35	143	515
6	ขอนแก่นประชาสรรค์	149	13	5	10	82	29	107	13	27	109
7	ขุนทะเลวิทยาคม	367	25	9	18	215	72	270	49	35	283
8	เขาพังไกร	176	14	6	9	103	45	117	13	17	146
9	คงคาประชารักษ์	329	32	16	25	187	84	213	22	46	261
10	ควนเกษสุทธีวิทยา	201	11	3	13	116	53	137	12	28	161
11	คีรีราษฎร์พัฒนา	232	13	4	24	128	54	165	11	55	166
12	จุฬารัตนราชวิทยาลัย นครศรีธรรมราช	719	27	5	85	403	212	480	16	153	550
13	ฉลองรัฐราษฎร์อุทิศ	312	21	7	23	183	89	202	16	33	263
14	ฉวางรัชดาภิเษก	1,541	151	66	120	878	355	1,035	123	221	1,197
15	เฉลิมพระเกียรติสมเด็จพระนางเจ้าสิริกิติ์	1,044	50	20	68	686	196	798	42	158	844
16	เฉลิมราชประชาอุทิศ	344	32	15	27	194	73	239	33	56	255
17	ชะอวด	1,301	73	48	72	627	187	1,041	379	158	764
18	ชะอวดเคร่งธรรมวิทยา	234	25	7	7	123	48	161	22	32	180
19	ชะอวดวิทยาการ	1,269	135	49	78	723	239	895	96	209	964
20	ช้างกลางประชานุกูล	511	60	25	24	280	103	348	65	58	388
21	เชียรใหญ่	1,088	61	23	73	663	232	795	68	165	855
22	เชียรใหญ่สามัคคีวิทยา	134	12	3	7	78	18	104	13	27	94
23	ตระพังพิทยาคม	133	8	2	9	91	28	97	6	11	116

ที่	รายชื่อโรงเรียน	นักเรียนทั้งหมด	น้ำหนักต่ำกว่าเกณฑ์	น้ำหนักและส่วนสูงต่ำกว่าเกณฑ์	น้ำหนักและส่วนสูงสูงกว่าเกณฑ์	น้ำหนักและส่วนสูงอยู่ในเกณฑ์	น้ำหนักสูงกว่าเกณฑ์	น้ำหนักอยู่ในเกณฑ์	ส่วนสูงต่ำกว่าเกณฑ์	ส่วนสูงสูงกว่าเกณฑ์	ส่วนสูงอยู่ในเกณฑ์
24	ตรีนิมิตรวิทยา	125	7	5	5	72	31	87	12	13	100
25	เตรียมอุดมศึกษาภาคใต้	1,326	63	36	137	549	464	799	225	240	861
26	ทรายขาววิทยา	325	19	4	19	200	76	230	14	40	271
27	ทองเนียนคณาภิบาล	101	9	3	15	51	31	61	5	23	73
28	ทางพูนวิทยาการ	340	34	21	21	209	70	236	33	37	270
29	ท่านครุณาณวโรภาสอุทิศ	636	43	34	1	482	11	582	117	18	501
30	ท่าศาลาประสิทธิ์ศึกษา	2,089	186	79	114	1,261	426	1,477	172	245	1,672
31	ทุ่งสง	2,868	112	97	24	2,353	132	2,624	313	94	2,461
32	ทุ่งสงวิทยา	907	60	21	60	538	216	631	49	126	732
33	ทุ่งสงสหประชาสรรค์	191	17	8	14	97	57	117	13	31	147
34	ทุ่งสังพิทยาคม	118	13	6	8	65	26	79	14	14	90
35	ทุ่งใหญ่เฉลิมราชอนุสรณ์ฯ	612	58	24	43	348	131	423	58	87	467
36	ทุ่งใหญ่พิทยาคม	1,146	31	17	49	689	141	974	274	77	795
37	เทพราชพิทยาสรรค์	75	0	0	6	58	11	64	3	9	63
38	ธัญญาวดีศึกษา	54	3	2	3	33	16	35	4	3	47
39	นบพิตรวิทยา	509	21	6	42	300	110	378	28	100	381
40	นพคุณประชาสรรค์	176	11	3	14	106	28	137	14	34	128
41	นางเอื้อยวิทยา	55	2	0	6	27	23	30	3	7	45
42	นาบอน	805	65	24	62	466	178	562	47	136	622
43	บางขันวิทยา	1,149	71	24	85	690	261	817	77	162	910
44	บ้านเกาะวิทยา	120	8	3	11	73	32	80	6	16	98
45	เบญจมาราชูทิศ	2,901	128	50	328	1,648	783	1,990	101	627	2,173
46	ประสานราษฎร์บำรุง	142	10	2	8	76	40	92	12	15	115
47	ปากพนัง	2,361	148	34	212	1,353	580	1,633	78	452	1,831



ที่	รายชื่อโรงเรียน	นักเรียนทั้งหมด	น้ำหนักต่ำกว่าเกณฑ์	น้ำหนักและส่วนสูงต่ำกว่าเกณฑ์	น้ำหนักและส่วนสูงสูงกว่าเกณฑ์	น้ำหนักและส่วนสูงอยู่ในเกณฑ์	น้ำหนักสูงกว่าเกณฑ์	น้ำหนักอยู่ในเกณฑ์	ส่วนสูงต่ำกว่าเกณฑ์	ส่วนสูงสูงกว่าเกณฑ์	ส่วนสูงอยู่ในเกณฑ์
48	ปากพูน	280	20	9	12	164	59	201	29	31	220
49	พรหมคีรีพิทยาคม	1,232	73	25	108	708	318	841	60	208	964
50	พระพรหมพิทยานุสรณ์	271	23	7	12	177	41	207	15	35	221
51	พิปูนสังฆรักษ์ประชาอุทิศ	513	28	9	60	282	146	339	20	107	386
52	มัธยมศึกษาจุฬาภรณ์	356	31	12	21	212	83	242	23	40	293
53	เมืองนครศรีธรรมราช	1,338	86	24	122	798	284	968	58	262	1,018
54	โมคลานประชาสรรค์	192	19	12	3	131	18	155	30	11	151
55	โยธินบำรุง	2,022	82	25	153	1,279	448	1,492	101	291	1,630
56	ร่อนพิบูลย์เกียรติวิภา	1,155	87	24	106	676	270	798	49	207	899
57	ละอวยพิทยานุสรณ์	200	17	6	12	115	49	134	14	24	162
58	วังหินพิทยาคม	166	14	4	20	91	45	107	10	31	125
59	วิเชียรประชาสรรค์	101	5	4	3	72	15	81	12	4	85
60	โคกนคณาภรณ์	88	16	5	7	47	18	54	6	13	69
61	สตรีทุ่งสง	2,206	76	16	212	1,285	539	1,591	48	490	1,668
62	สตรีปากพั่น	978	87	28	82	552	242	649	58	155	765
63	สระแก้วรัตนวิทย์	374	46	18	19	212	77	251	33	45	296
64	สวนกุหลาบวิทยาลัย นศ.	927	49	18	95	539	234	644	46	175	706
65	สิชลคุณาธารวิทยา	1,454	92	23	196	744	403	959	48	391	1,015
66	สิชลประชาสรรค์	885	54	17	89	471	253	578	45	173	667
67	เสม็ดจวนพิทยาคม	363	33	8	20	201	80	250	38	40	285
68	เสาชิงวิทยา	274	19	8	6	178	41	214	23	27	224
69	หัวไทรบำรุงราษฎร์	1,345	87	27	105	806	294	964	61	230	1,054
70	แหลมราษฎร์บำรุง	245	25	14	20	132	50	170	24	49	172
71	อินทร์ธานีพิทยาคม	87	8	2	12	54	17	62	5	17	65
รวมจังหวัดนครศรีธรรมราช		51,300	3,168	1,222	4,035	30,198	11,413	36,719	3,716	8,253	39,331

## จำนวนนักเรียนน้ำหนักส่วนสูงเทียบเกณฑ์มาตรฐาน : จังหวัดพัทลุง

ที่	รายชื่อโรงเรียน	นักเรียนทั้งหมด	น้ำหนักต่ำกว่าเกณฑ์	น้ำหนักและส่วนสูงต่ำกว่าเกณฑ์	น้ำหนักและส่วนสูงสูงกว่าเกณฑ์	น้ำหนักและส่วนสูงอยู่ในเกณฑ์	น้ำหนักสูงกว่าเกณฑ์	น้ำหนักอยู่ในเกณฑ์	ส่วนสูงต่ำกว่าเกณฑ์	ส่วนสูงสูงกว่าเกณฑ์	ส่วนสูงอยู่ในเกณฑ์
1	กงหราพิชากร	436	34	5	22	287	66	336	20	57	359
2	เขาชัยสน	762	37	14	53	459	185	540	32	117	613
3	ควนขนุน	1,002	9	6	7	836	36	957	102	32	868
4	ควนพระสาครินทร์	184	13	9	19	100	54	117	16	30	138
5	ชะรัดชนูปถัมภ์	156	6	3	8	100	41	109	9	12	135
6	ดอนศาลานำวิทยา	119	7	2	7	79	25	87	4	14	101
7	ตะแพนพิทยา	59	3	2	6	36	18	38	4	6	49
8	ตะโหมด	1,744	122	38	140	992	424	1,198	83	309	1,352
9	นาขยาดวิทยาการ	66	10	4	7	33	19	37	5	11	50
10	นิคมควนขนุนวิทยา	362	34	15	19	225	59	269	27	51	284
11	บางแก้วพิทยาคม	566	35	10	35	370	103	428	27	80	459
12	ประชาบำรุง	232	23	12	12	131	47	162	25	31	176
13	ประภัสสรรังสิต	603	46	14	43	354	139	418	29	94	480
14	ปัญญาวุธ	203	18	6	24	103	59	126	12	41	150
15	ปากพะยูนพิทยาคาร	624	33	8	54	379	145	446	34	96	494
16	ป่าบอนพิทยาคม	217	14	4	14	128	55	148	15	26	176
17	ป่าพะยอมพิทยาคม	831	60	16	83	459	197	574	46	170	615
18	พนางตุ่ง	228	21	9	23	123	50	157	20	46	162
19	พรหมพิณิตชัยบุรี	103	6	2	7	63	22	75	8	13	82
20	พัทลุง	3,441	147	38	350	1,965	875	2,419	91	760	2,590
21	พัทลุงพิทยาคม	1,156	74	24	90	681	266	816	60	193	903
22	วชิรธรรมสถิต	164	12	3	14	90	41	111	10	29	125

ที่	รายชื่อโรงเรียน	นักเรียนทั้งหมด	น้ำหนักต่ำกว่าเกณฑ์	น้ำหนักและส่วนสูงต่ำกว่าเกณฑ์	น้ำหนักและส่วนสูงสูงกว่าเกณฑ์	น้ำหนักและส่วนสูงอยู่ในเกณฑ์	น้ำหนักสูงกว่าเกณฑ์	น้ำหนักอยู่ในเกณฑ์	ส่วนสูงต่ำกว่าเกณฑ์	ส่วนสูงสูงกว่าเกณฑ์	ส่วนสูงอยู่ในเกณฑ์
23	ศรีบรมพรพิทยาคม	236	1	0	1	198	19	216	3	16	217
24	สตรีพิบูลย์	2,924	136	35	285	1,664	719	2,069	77	651	2,196
25	ห่านโพธิ์พิทยาคม	195	6	3	8	112	46	143	33	10	152
26	ทหารรังสีประชาสรรค์	1,028	45	20	92	642	239	744	53	165	810
27	อุดมวิทยายน	221	11	7	23	134	50	160	13	44	164
รวมจังหวัดพัทลุง		17,862	963	309	1,446	10,743	3,999	12,900	858	3,104	13,900
รวม 2 จังหวัด		69,162	4,131	1,531	5,481	40,941	15,412	49,619	4,574	11,357	53,231

## จำนวนนักเรียนน้ำหนักส่วนสูงเทียบเกณฑ์มาตรฐานแยกตามระดับชั้น สพม.12

ระดับการศึกษา	ประเภท									
	นักเรียนทั้งหมด	น้ำหนักต่ำกว่าเกณฑ์	ส่วนสูงต่ำกว่าเกณฑ์	น้ำหนักและส่วนสูงต่ำกว่าเกณฑ์	น้ำหนักและส่วนสูงสูงกว่าเกณฑ์	น้ำหนักและส่วนสูงอยู่ในเกณฑ์	น้ำหนักสูงกว่าเกณฑ์	น้ำหนักอยู่ในเกณฑ์	ส่วนสูงอยู่ในเกณฑ์	น้ำหนักและส่วนสูงอยู่ในเกณฑ์
มัธยมศึกษาปีที่ 1	14,294	858	1,071	443	3,185	2,256	1,210	10,251	10,967	8,613
มัธยมศึกษาปีที่ 2	13,594	756	741	330	2,999	2,168	1,115	9,839	10,685	8,409
มัธยมศึกษาปีที่ 3	13,473	735	667	239	2,959	2,193	1,059	9,779	10,613	8,247
มัธยมศึกษาปีที่ 4	9,566	497	630	134	2,162	1,646	750	6,907	7,290	5,552
มัธยมศึกษาปีที่ 5	9,165	599	676	155	2,099	1,465	657	6,467	7,024	5,192
มัธยมศึกษาปีที่ 6	9,060	685	787	229	2,005	1,627	689	6,370	6,646	4,924
ปวช.1	0	0	0	0	0	0	0	0	0	0
ปวช.2	0	0	0	0	0	0	0	0	0	0
ปวช.3	10	1	2	1	3	2	1	6	6	4
รวมทั้งหมด	69,162	4,131	4,574	1,531	15,412	11,357	5,481	49,619	53,231	40,941

(ข้อมูลจากระบบ Data Management Center ณ วันที่ 10 มิถุนายน 2560)

จากตาราง โรงเรียนในสังกัดสำนักงานเขตพื้นที่การศึกษามัธยมศึกษา เขต 12 มีจำนวนนักเรียนที่มีน้ำหนักและส่วนสูงต่ำกว่าเกณฑ์มากที่สุด คือ ชั้นมัธยมศึกษาปีที่ 1 จำนวน 443 คน คิดเป็นร้อยละ 0.64 และจำนวนนักเรียนมีน้ำหนักและส่วนสูงสูงกว่าเกณฑ์มากที่สุด คือ ชั้นมัธยมศึกษาปีที่ 1 จำนวน 1,210 คน คิดเป็นร้อยละ 1.75 และจำนวนนักเรียนที่มีน้ำหนักส่วนสูงอยู่ในเกณฑ์มากที่สุด คือ ชั้นมัธยมศึกษาปีที่ 1 จำนวน 8,613 คน คิดเป็นร้อยละ 12.45 และในภาพรวมนักเรียนมีน้ำหนักส่วนสูงอยู่ในเกณฑ์มาตรฐาน จำนวน 40,941 คน คิดเป็นร้อยละ 59.20 ของนักเรียนทั้งหมด

### จำนวนนักเรียนน้ำหนักส่วนสูงเทียบตามเกณฑ์

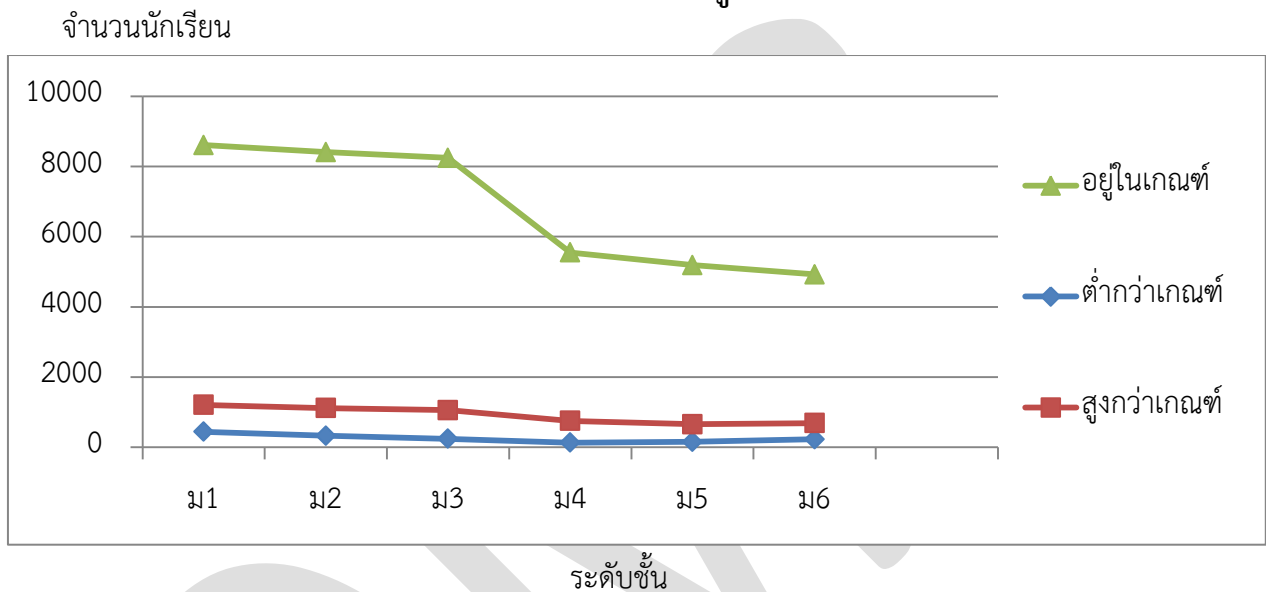

## จำนวนนักเรียนแยกตามศาสนา : จังหวัดนครศรีธรรมราช

ที่	โรงเรียน	ประเภท						
		นักเรียนทั้งหมด	คริสต์	ซิกข์	พราหมณ์/ ฮินดู	พุทธ	อิสลาม	อื่นๆ
1	กรงหยันวิทยาการ	340	0	0	0	335	5	0
2	กัลยาณิศร์ธรรมราช	3,260	5	0	0	3,120	135	0
3	ก้างปลาวิทยาคม	653	0	0	0	650	3	0
4	เกาะจันทร์ประชาภิบาล	87	0	0	0	77	10	0
5	ขนอมพิทยา	693	0	0	0	692	1	0
6	ขอนหาดประชาสรรค์	149	0	0	0	148	1	0
7	ขุนทะเลวิทยาคม	367	0	0	0	357	10	0
8	เขาพังไกร	176	0	0	0	175	1	0
9	คงคาประชารักษ์	329	0	0	0	328	1	0
10	ควนเกษสุทธีวิทยา	201	0	0	0	199	2	0
11	คีรีราชภูฏพัฒนา	232	0	0	0	212	20	0
12	จุฬาภรณ์ราชวิทยาลัย นศ.	719	0	0	0	705	14	0
13	ฉลองรัฐราษฎร์อุทิศ	312	0	0	0	312	0	0
14	ฉวางรัชดาภิเษก	1,541	1	0	0	1,537	3	0
15	เฉลิมพระเกียรติสมเด็จพระเจ้า	1,044	0	0	0	1,039	5	0
16	เฉลิมราชประชาอุทิศ	344	0	0	0	341	3	0
17	ชะอวด	1,301	0	0	0	1,293	8	0
18	ชะอวดเคร่งธรรมวิทยา	234	0	0	0	232	2	0
19	ชะอวดวิทยาการ	1,269	1	0	0	1,259	9	0
20	ช้างกลางประชานุกูล	511	0	0	0	510	1	0
21	เชียรใหญ่	1,088	0	0	0	1,086	2	0
22	เชียรใหญ่สามัคคีวิทยา	134	0	0	0	134	0	0
23	ตระพังพิทยาคม	133	0	0	0	133	0	0

ที่	โรงเรียน	ประเภท						
		นักเรียน ทั้งหมด	คริสต์	ซิกข์	พราหมณ์/ ฮินดู	พุทธ	อิสลาม	อื่นๆ
24	ตรีนิมิตรวิทยา	125	0	0	0	125	0	0
25	เตรียมอุดมศึกษาภาคใต้	1,326	2	0	0	1,291	33	0
26	ทรายขาววิทยา	325	1	0	0	323	1	0
27	ห้องเรียนคณาภิบาล	101	0	0	0	101	0	0
28	ทางพูนวิทยาการ	340	0	0	0	339	1	0
29	ท่านครุฑาณวโรภาสอุทิศ	636	1	0	0	606	29	0
30	ท่าศาลาประสิทธิ์ศึกษา	2,089	1	0	0	1,837	251	0
31	ทุ่งสง	2,868	4	0	0	2,851	13	0
32	ทุ่งสงวิทยา	907	0	0	0	904	3	0
33	ทุ่งสงสหประชาสรรค์	191	0	0	0	190	1	0
34	ทุ่งสังพิทยาคม	118	0	1	1	115	1	0
35	ทุ่งใหญ่เฉลิมราชอนุสรณ์ฯ	612	1	0	0	609	2	0
36	ทุ่งใหญ่พิทยาคม	1,146	4	0	0	1,136	6	0
37	เทพราชพิทยาสรรค์	75	0	0	0	74	1	0
38	ธัญญาวดีศึกษา	54	0	0	0	53	1	0
39	นบพิดำวิทยา	509	0	0	0	507	2	0
40	นพคุณประชาสรรค์	176	0	0	0	163	13	0
41	นางเอื้อยวิทยา	55	0	0	0	55	0	0
42	นาบอน	805	1	0	0	802	2	0
43	บางขันวิทยา	1,149	1	0	0	1,131	17	0
44	บ้านเกาะวิทยา	120	0	0	0	104	16	0
45	เบญจมาราชูทิศ	2,901	8	0	0	2,802	90	1
46	ประสาธน์ราษฎร์บำรุง	142	0	0	0	141	1	0
47	ปากพนัง	2,361	0	0	0	2,348	13	0

ที่	โรงเรียน	ประเภท						
		นักเรียน ทั้งหมด	คริสต์	ซิกข์	พราหมณ์/ ฮินดู	พุทธ	อิสลาม	อื่นๆ
48	ปากพูน	280	0	0	0	195	84	1
49	พรหมคีรีพิทยาคม	1,232	1	0	0	1,229	2	0
50	พระพรหมพิทยานุสรณ์	271	0	0	0	270	1	0
51	พิปูนสังฆรักษ์ประชาอุทิศ	513	0	0	0	512	1	0
52	มัธยมศึกษาจุฬาภรณ์	356	0	0	0	355	1	0
53	เมืองนครศรีธรรมราช	1,338	0	0	0	1,230	108	0
54	โมคลานประชาสรรค์	192	0	0	0	82	110	0
55	โยธินบำรุง	2,022	2	0	0	1,884	136	0
56	ร่อนพิบูลย์เกียรติฯ	1,155	2	0	0	1,144	9	0
57	ละอายพิทยานุสรณ์	200	0	0	0	200	0	0
58	วังหินวิทยาคม	166	0	0	0	145	21	0
59	วิเชียรประชาสรรค์	101	0	0	0	101	0	0
60	โคกนคณาภรณ์	88	0	0	0	88	0	0
61	สตรีทุ่งสง	2,206	3	0	0	2,192	11	0
62	สตรีปากพนัง	978	0	0	0	960	18	0
63	สระแก้วรัตนวิทย์	374	0	0	0	367	7	0
64	สวนกุหลาบวิทยาลัย นศ.	927	2	0	0	919	6	0
65	สิชลคุณาธารวิทยา	1,454	1	0	0	1,419	34	0
66	สิชลประชาสรรค์	885	0	0	0	857	28	0
67	เสม็ดจวนวิทยาคม	363	0	0	0	362	1	0
68	เสาชงวิทยา	274	1	0	0	267	6	0
69	หัวไทรบำรุงราษฎร์	1,345	1	0	0	1,245	99	0
70	แหลมราษฎร์บำรุง	245	0	0	0	241	4	0
71	อินทร์ธานีวิทยาคม	87	0	0	0	84	3	0
<b>รวมจังหวัดนครศรีธรรมราช</b>		<b>51,300</b>	<b>44</b>	<b>1</b>	<b>1</b>	<b>49,829</b>	<b>1,423</b>	<b>2</b>

## จำนวนนักเรียนแยกตามศาสนา : จังหวัดพัทลุง

ที่	โรงเรียน	ประเภท						
		นักเรียนทั้งหมด	คริสต์	ซิกข์	พราหมณ์/ ฮินดู	พุทธ	อิสลาม	อื่นๆ
1	กงหราพิชากร	436	0	0	0	182	254	0
2	เขาชัยสน	762	1	0	0	754	7	0
3	ควนขนุน	1,002	1	0	0	996	5	0
4	ควนพระสาครินทร์	184	0	0	0	180	4	0
5	ชะรัดชนูปถัมภ์	156	0	0	0	139	17	0
6	ดอนศาลานำวิทยา	119	0	0	0	117	2	0
7	ตะแพนพิทยา	59	0	0	0	59	0	0
8	ตะโหมด	1,744	2	0	0	1,506	236	0
9	นาขยาดวิทยาкар	66	0	0	0	65	1	0
10	นิคมควนขนุนวิทยา	362	0	0	0	361	1	0
11	บางแก้วพิทยาคม	566	1	0	0	495	70	0
12	ประชาบารุง	232	0	0	0	185	47	0
13	ประภัสสรรังสิต	603	0	0	0	572	31	0
14	ปัญญาวุธ	203	0	0	0	202	1	0
15	ปากพะยูนพิทยาкар	624	0	0	0	561	63	0
16	ป่าบอนพิทยาคม	217	0	0	0	213	4	0
17	ป่าพะยอมพิทยาคม	831	2	0	0	821	8	0
18	พนางตุง	228	0	0	0	226	2	0
19	พรหมพินิตชัยบุรี	103	0	0	0	103	0	0
20	พัทลุง	3,441	4	0	0	3,310	127	0
21	พัทลุงพิทยาคม	1,156	2	0	0	1,138	16	0
22	วชิรธรรมสถิต	164	0	0	0	161	3	0



ที่	โรงเรียน	ประเภท						
		นักเรียนทั้งหมด	คริสต์	ซิกข์	พราหมณ์/ ฮินดู	พุทธ	อิสลาม	อื่นๆ
23	ศรีบริรพตพิทยาคม	236	0	0	0	235	1	0
24	สตรีพัทลุง	2,924	4	0	0	2,828	92	0
25	ห่านโพธิ์พิทยาคม	195	0	0	0	194	1	0
26	ทหารราษฎร์ประชาสรรค์	1,028	0	0	0	1,005	23	0
27	อุดมวิทยายน	221	0	0	0	219	2	0
รวมจังหวัดพัทลุง		17,862	17	0	0	16,827	1,018	0
รวม 2 จังหวัด		69,162	61	1	1	66,656	2,441	2

## จำนวนนักเรียนแยกตามศาสนาและแยกตามระดับชั้น สพม.12

ระดับการศึกษา	นักเรียนทั้งหมด	พุทธ	อิสลาม	คริสต์	ซิกข์	พราหมณ์/ ฮินดู	อื่นๆ
มัธยมศึกษาปีที่ 1	14,294	13,817	462	15	0	0	0
มัธยมศึกษาปีที่ 2	13,594	13,060	523	10	0	0	1
มัธยมศึกษาปีที่ 3	13,473	13,034	433	6	0	0	0
มัธยมศึกษาปีที่ 4	9,566	9,171	384	11	0	0	0
มัธยมศึกษาปีที่ 5	9,165	8,823	330	11	0	0	1
มัธยมศึกษาปีที่ 6	9,060	8,741	309	8	1	1	0
ปวช.1	0	0	0	0	0	0	0
ปวช.2	0	0	0	0	0	0	0
ปวช.3	10	10	0	0	0	0	0
รวมทั้งหมด	69,162	66,656	2,441	61	1	1	2

(ข้อมูลจากระบบ Data Management Center ณ วันที่ 10 มิถุนายน 2560)

จากตาราง นักเรียนในสังกัดสำนักงานเขตพื้นที่การศึกษามัธยมศึกษา เขต 12 มีนักเรียนนับถือศาสนาพุทธมากที่สุด จำนวน 66,656 คน รองลงมา คือ นับถือศาสนาอิสลาม 2,441 คน คิดเป็นร้อยละ 96.38 และ 3.53 ตามลำดับ

## จำนวนนักเรียนแยกตามสัญชาติ สพม.12

ประเภท	จำนวนนักเรียน		รวม
	ชาย	หญิง	
ไทย	29,358	39,760	69,118
กัมพูชา	9	17	26
จีน	1	0	1
ญี่ปุ่น	1	0	1
พม่า	3	1	4
ฟิลิปปิน	2	1	3
มาเลเซีย	1	0	1
ลาว	2	2	4
เวียดนาม	1	0	1
อินเดีย	0	1	1
ไม่ปรากฏสัญชาติ	0	1	1
อื่นๆ	0	1	1
<b>นักเรียนทั้งหมด</b>	<b>29,378</b>	<b>39,784</b>	<b>69,162</b>

(ข้อมูลจากระบบ Data Management Center ณ วันที่ 10 พฤศจิกายน 2559)

จากตาราง นักเรียนในสังกัดสำนักงานเขตพื้นที่การศึกษามัธยมศึกษา เขต 12 มีนักเรียนสัญชาติไทยมากที่สุด จำนวน 69,118 คน รองลงมา คือกัมพูชา จำนวน 26 คน คิดเป็นร้อยละ 99.94 และ 0.04 ตามลำดับ

## จำนวนนักเรียนจบการศึกษา ม.3 ศึกษาต่อ/ไม่ศึกษาต่อ

ประเภท	ชาย	หญิง	รวม
<b>จบการศึกษา</b>	<b>5,396</b>	<b>7,174</b>	<b>12,570</b>
<b>1. ศึกษาต่อ</b>			
1.1 ศึกษาต่อ ม.4 โรงเรียนเดิม	3,027	4,921	7,948
1.2 ศึกษาต่อ ม.4 โรงเรียนอื่น ในจังหวัดเดิม	823	874	1,697
1.3 ศึกษาต่อ ม.4 โรงเรียนอื่น ในต่างจังหวัด	47	69	116
1.4 ศึกษาต่อ ม.4 โรงเรียนอื่น ใน กทม.	5	8	13
1.5 สถาบันอาชีวศึกษาของรัฐบาล	975	812	1,787
1.6 สถาบันอาชีวศึกษาของเอกชน	42	123	165
1.7 ศึกษาต่อสถาบันอื่น ๆ	321	269	590
<b>รวมศึกษาต่อ</b>	<b>5,240</b>	<b>7,076</b>	<b>12,316</b>
<b>2. ไม่ศึกษาต่อ</b>			
2.1 ไม่ศึกษาต่อ ทำงานภาคการเกษตร	5	3	8
2.2 ไม่ศึกษาต่อ ทำงานบริการ	1	0	1
2.3 ไม่ศึกษาต่อ ทำงานรับจ้างทั่วไป	11	8	19
2.4 ไม่ศึกษาต่อ ทำงานอื่น ๆ	21	6	27
3. บวชในศาสนา	1	0	1
4. ไม่ประกอบอาชีพและไม่ศึกษาต่อ	2	1	3
5. อื่น ๆ	115	80	195
<b>รวมไม่ศึกษาต่อ</b>	<b>156</b>	<b>98</b>	<b>254</b>

(ข้อมูลจากระบบ Data Management Center ณ สิ้นปีการศึกษา 2559)

จากตาราง นักเรียนในสังกัดสำนักงานเขตพื้นที่การศึกษามัธยมศึกษา เขต 12 ที่จบการศึกษา  
ชั้นมัธยมศึกษาปีที่ 3 มีจำนวน 12,570 คน ศึกษาต่อ จำนวน 12,316 คน คิดเป็นร้อยละ 97.98 และไม่ศึกษาต่อ  
จำนวน 254 คน คิดเป็นร้อยละ 2.02

## จำนวนนักเรียนจบการศึกษา ม.6 ศึกษาต่อ/ไม่ศึกษาต่อ

ประเภท	ชาย	หญิง	รวม
<b>จบการศึกษา</b>	<b>3,115</b>	<b>6,048</b>	<b>9,163</b>
<b>1. ศึกษาต่อ</b>			
1.1 มหาวิทยาลัยของรัฐ	2,244	4,761	7,005
1.2 มหาวิทยาลัยเปิดของรัฐ	154	257	411
1.3 มหาวิทยาลัยของเอกชน	75	131	206
1.4 สถาบันอาชีวศึกษาของรัฐบาล	76	92	168
1.5 สถาบันอาชีวศึกษาของเอกชน	7	12	19
1.6 สถาบันพยาบาล	2	24	26
1.7 สถาบันทหาร	10	0	10
1.8 สถาบันตำรวจ	9	1	10
1.9 สถาบันอื่น ๆ	351	517	868
<b>รวมศึกษาต่อ</b>	<b>2,928</b>	<b>5,795</b>	<b>8,723</b>
<b>2. ไม่ศึกษาต่อ</b>			
2.1 ทำงานรัฐวิสาหกิจ	1	2	3
2.2 ภาคอุตสาหกรรม	2	0	2
2.3 ภาคการเกษตร	10	5	15
2.4 ค้าขาย ธุรกิจ	2	5	7
2.5 งานบริการ	5	6	11
2.6 รับจ้างทั่วไป	9	16	25
3. รับราชการ	6	0	6
4. บวชในศาสนา	0	0	0
5. ไม่ประกอบอาชีพและไม่ศึกษาต่อ	3	4	7
6. อื่น ๆ	149	215	364
<b>รวมไม่ศึกษาต่อ</b>	<b>187</b>	<b>253</b>	<b>440</b>

(ข้อมูลจากระบบ Data Management Center ณ สิ้นปีการศึกษา 2559)

จากตาราง นักเรียนในสังกัดสำนักงานเขตพื้นที่การศึกษามัธยมศึกษา เขต 12 ที่จบการศึกษาระดับมัธยมศึกษาปีที่ 6 มีจำนวน 9,163 คน โดยศึกษาต่อ จำนวน 8,723 คน คิดเป็นร้อยละ 95.20 ไม่ศึกษาต่อ จำนวน 440 คน คิดเป็นร้อยละ 4.80

## ตรวจพินิจข้อมูลนักเรียนรายโรงเรียน ปีการศึกษา 2559 : จังหวัดนครศรีธรรมราช

ที่	โรงเรียน	จำหน่าย/ ตาย	นักเรียน ต้นปี การศึกษา	นักเรียนใน วันสิ้นปี การศึกษา	ย้ายไป เรียนร.อื่น ระหว่างปี	ย้ายมา เรียน ระหว่างปี	ออก กลางคัน
1	กรุงหยันวิทยาคาร	0	373	335	43	5	0
2	กัลยาณิศรีธรรมราช	0	3,320	3,279	52	11	0
3	ก้างปลาวิทยาคม	0	655	602	59	6	0
4	เกาะจันทร์ประชาภิบาล	0	94	94	2	2	0
5	ขนอมพิทยา	0	709	702	10	3	0
6	ขอนแก่นประชาสรรค์	1	149	145	4	1	0
7	ขุนทะเลวิทยาคม	0	367	416	64	113	0
8	เขาพังไกร	0	200	184	17	1	0
9	คงคาประชารักษ์	0	368	340	30	2	0
10	ควนเกษสุทธีวิทยา	0	224	227	0	3	0
11	คีรีราษฎร์พัฒนา	0	242	227	4	1	12
12	จุฬาภรณ์ราชวิทยาลัย นศ.	0	717	716	1	0	0
13	ฉลองรัฐราษฎร์อุทิศ	14	376	320	45	3	0
14	ฉวางรัชดาภิเษก	2	1,558	1,467	93	4	0
15	เฉลิมพระเกียรติสมเด็จพระเจ้า	0	1,133	1,128	6	1	0
16	เฉลิมราชประชาอุทิศ	0	381	354	29	2	0
17	ชะอวด	0	1,622	1,233	395	6	0
18	ชะอวดเคร่งธรรมวิทยา	0	263	253	12	2	0
19	ชะอวดวิทยาคาร	1	1,283	1,188	104	10	0
20	ช้างกลางประชานุกูล	0	492	475	21	4	0
21	เชียรใหญ่	0	1,186	1,120	71	5	0
22	เชียรใหญ่สามัคคีวิทยา	1	138	135	4	2	0
23	ตระพังพิทยาคม	0	93	82	16	5	0
24	ตรีนิมิตรวิทยา	1	114	101	11	0	1

ที่	โรงเรียน	จำหน่าย/ ตาย	นักเรียน ต้นปี การศึกษา	นักเรียนใน วันสิ้นปี การศึกษา	ย้ายไป เรียนรร.อื่น ระหว่างปี	ย้ายมา เรียน ระหว่างปี	ออก กลางคัน
25	เตรียมอุดมศึกษาภาคใต้	0	1,338	1,336	2	0	0
26	ทรายขาววิทยา	2	361	351	10	2	0
27	ห้องเรียนคณาภิบาล	0	119	121	1	3	0
28	ทางพูนวิทยาการ	0	370	333	38	1	0
29	ท่านครุฑาณวโรภาสอุทิศ	0	640	589	55	4	0
30	ท่าศาลาประสิทธิ์ศึกษา	0	2,061	1,998	65	2	0
31	ทุ่งสง	0	2,940	2,915	26	1	0
32	ทุ่งสงวิทยา	0	862	845	28	11	0
33	ทุ่งสงสหประชาสรรค์	2	168	164	2	6	6
34	ทุ่งสังพิทยาคม	0	121	112	12	3	0
35	ทุ่งใหญ่เฉลิมราชอนุสรณ์ฯ	22	638	564	26	0	26
36	ทุ่งใหญ่พิทยาคม	0	1,084	1,034	59	9	0
37	เทพราชพิทยาสรรค์	0	66	65	2	1	0
38	ธัญญาวดีศึกษา	1	52	51	1	1	0
39	นบพิตรวิทยา	0	566	491	75	0	0
40	นพคุณประชาสรรค์	0	183	166	21	4	0
41	นางเอื้อยวิทยา	0	49	43	7	1	0
42	นาบอน	38	822	766	28	10	0
43	บางขันวิทยา	0	1,097	1,068	42	13	0
44	บ้านเกาะวิทยา	1	166	137	11	0	17
45	เบญจมาราชูทิศ	0	3,007	2,999	12	4	0
46	ประสานราษฎร์บำรุง	0	200	169	31	0	0
47	ปากพ่อง	0	2,466	2,407	70	11	0
48	ปากพูน	0	282	276	11	5	0
49	พรหมคีรีพิทยาคม	0	1,333	1,266	73	6	0

ที่	โรงเรียน	จำหน่าย/ ตาย	นักเรียน ต้นปี การศึกษา	นักเรียนใน วันสิ้นปี การศึกษา	ย้ายไป เรียนร.อื่น ระหว่างปี	ย้ายมา เรียน ระหว่างปี	ออก กลางคัน
50	พระพรหมพิทยานุสรณ์	0	292	284	11	3	0
51	พิปูนสังฆรักษ์ประชาอุทิศ	0	502	493	11	2	0
52	มัธยมศึกษาจุฬาภรณ์	5	512	421	83	0	3
53	เมืองนครศรีธรรมราช	89	1,443	1,338	18	2	0
54	โมคลานประชาสรรค์	0	236	236	1	1	0
55	โยธินบำรุง	0	1,923	1,838	91	6	0
56	ร่อนพิบูลย์เกียรติฯ	0	1,166	1,074	100	8	0
57	ละอายพิทยานุสรณ์	0	215	215	6	6	0
58	วังหินวิทยาคม	4	159	155	1	4	3
59	วิเชียรประชาสรรค์	0	147	113	34	0	0
60	โคกนคณาภรณ์	0	101	100	0	1	2
61	สตรีทุ่งสง	0	2,191	2,184	10	3	0
62	สตรีปากพนัง	14	981	941	25	6	7
63	สระแก้วรัตนวิทย์	0	426	389	46	9	0
64	สวนกุหลาบวิทยาลัย นศ.	0	952	924	33	5	0
65	สิชลคุณาธารวิทยา	0	1,453	1,435	28	10	0
66	สิชลประชาสรรค์	0	905	894	14	3	0
67	เสม็ดจวนวิทยาคม	0	357	338	18	0	1
68	เสาชงวิทยา	0	276	272	9	5	0
69	หัวไทรบำรุงราษฎร์	0	1,247	1,173	84	10	0
70	แหลมราษฎร์บำรุง	0	282	281	4	3	0
71	อินทร์ธานีวิทยาคม	0	64	62	6	4	0
รวมจังหวัดนครศรีธรรมราช		198	52,878	50,549	2,434	381	78

## ตรวจพินิจข้อมูลนักเรียนรายโรงเรียน ปีการศึกษา 2559 : จังหวัดพัทลุง

ที่	โรงเรียน	จำหน่าย/ ตาย	นักเรียน ต้นปี การศึกษา	นักเรียนใน วันสิ้นปี การศึกษา	ย้ายไป เรียนรร.อื่น ระหว่างปี	ย้ายมา เรียน ระหว่างปี	ออก กลางคัน
1	กษรพิซากร	0	414	397	21	4	0
2	เขาชัยสน	0	745	735	16	6	0
3	ควนขนุน	0	1,166	1,003	185	22	0
4	ควนพระสาครินทร์	50	229	180	1	2	0
5	ชะรัตชุนูปถัมภ์	0	136	132	9	5	0
6	ดอนศาลานำวิทยา	0	104	102	3	1	0
7	ตะแพนพิทยา	0	64	64	1	1	0
8	ตะโหมด	1	1,857	1,780	91	15	0
9	นาขยาดวิทยาการ	0	37	40	0	4	1
10	นิคมควนขนุนวิทยา	0	376	377	7	8	0
11	บางแก้วพิทยาคม	0	534	528	11	5	0
12	ประชานำรุง	0	233	212	23	2	0
13	ประภัสสรรังสิต	0	689	619	74	4	0
14	ปัญญาบูร	0	205	204	6	5	0
15	ปากพะยูนพิทยาคาร	0	642	583	64	5	0
16	ป่าบอนพิทยาคม	4	254	235	10	2	7
17	ป่าพะยอมพิทยาคม	0	836	801	37	2	0
18	พนางตุง	0	239	208	34	3	0
19	พรหมพินิตชัยบุรี	0	94	88	8	2	0
20	พัทลุง	0	3,520	3,467	55	2	0
21	พัทลุงพิทยาคม	0	1,259	1,253	14	8	0
22	วชิรธรรมสถิต	1	143	142	1	1	0
23	ศรีบรรพตพิทยาคม	0	230	228	4	2	0
24	สตรีพัทลุง	0	2,989	2,965	25	1	0



ที่	โรงเรียน	จำหน่าย/ ตาย	นักเรียน ต้นปี การศึกษา	นักเรียนใน วันสิ้นปี การศึกษา	ย้ายไป เรียนร.อื่น ระหว่างปี	ย้ายมา เรียน ระหว่างปี	ออก กลางคัน
25	หานโพธิ์พิทยาคม	0	192	175	20	3	0
26	หารเทารังสีประชาสรรค์	0	1,099	1,031	76	8	0
27	อุดมวิทยายน	5	235	220	11	1	0
รวมจังหวัดพัทลุง		61	18,521	17,769	807	124	8
รวม 2 จังหวัด		259	71,399	68,318	3,241	505	86

## การตรวจพินิจข้อมูลนักเรียน ปีการศึกษา 2559 สพม.12

ระดับการศึกษา	ประเภท					
	นักเรียนต้นปี การศึกษา	ย้ายมาเรียน ระหว่างปี	ย้ายไปเรียน รร. อื่นระหว่างปี	ออก กลางคัน	จำหน่าย /ตาย	นักเรียนในวัน สิ้นปีการศึกษา
มัธยมศึกษาปีที่ 1	13,987	125	361	9	37	13,705
มัธยมศึกษาปีที่ 2	14,177	94	562	20	66	13,623
มัธยมศึกษาปีที่ 3	13,915	89	868	21	92	13,023
มัธยมศึกษาปีที่ 4	10,002	67	535	20	34	9,480
มัธยมศึกษาปีที่ 5	9,557	52	438	6	16	9,149
มัธยมศึกษาปีที่ 6	9,751	78	477	10	14	9,328
ปวช.1	0	0	0	0	0	0
ปวช.2	10	0	0	0	0	10
ปวช.3	0	0	0	0	0	0
<b>รวมทั้งหมด</b>	<b>71,399</b>	<b>505</b>	<b>3,241</b>	<b>86</b>	<b>259</b>	<b>68,318</b>

(ข้อมูลจากระบบ Data Management Center ณ สิ้นปีการศึกษา 2559)

จากตาราง นักเรียนในสังกัดสำนักงานเขตพื้นที่การศึกษามัธยมศึกษา เขต 12 มีนักเรียนต้นปีการศึกษา 2559 จำนวน 71,399 คน และนักเรียนในวันสิ้นปีการศึกษา 2559 จำนวน 68,318 คน

## จำนวนข้าราชการสังกัด สำนักงานเขตพื้นที่การศึกษามัธยมศึกษา เขต 12 : จังหวัดนครศรีธรรมราช

ที่	โรงเรียน	จำนวนครูตาม จ. 18			ตามเกณฑ์ ก.ค.ศ.			จำนวนครูขาด, +เกิน		
		ผู้บริหาร	ครูผู้สอน	รวม	ผู้บริหาร	ครูผู้สอน	รวม	ผู้บริหาร	ครูผู้สอน	รวม
1	เบญจมาชูทิศ	5	136	141	5	148	153	0	-12	-12
2	กัลยาณีศรีธรรมราช	5	156	161	5	168	173	0	-12	-12
3	ปากพูน	2	17	19	1	18	19	1	-1	0
4	เมืองนครศรีธรรมราช	5	92	97	4	70	74	1	22	23
5	โยธินบำรุง	5	92	97	5	106	111	0	-14	-14
6	ตรีนิมิตรวิทยา	1	14	15	1	12	13	0	2	2
7	ท่านครุญญาวโรภาสอุทิศ	3	42	45	2	32	34	1	10	11
8	จุฬารามราชวิทยาลัยฯ	5	88	93	2	42	44	3	46	49
9	สวนกุหลาบวิทยาลัย นศ.	5	46	51	3	52	55	2	-6	-4
10	ขุนทะเลวิทยาคม	1	17	18	2	24	26	-1	-7	-8
11	เฉลิมราชประชาอุทิศ	2	25	27	1	22	23	1	3	4
12	เตรียมอุดมศึกษาภาคใต้	4	64	68	4	66	70	0	-2	-2
13	พระพรหมพิทยานุสรณ์	2	23	25	1	18	19	1	5	6
14	ทางพูนวิทยาคาร	2	21	23	1	20	21	1	1	2
15	เฉลิมพระเกียรติสมเด็จพระเจ้า	5	68	73	3	54	57	2	14	16
16	ฉวางรัชดาภิเษก	5	76	81	4	82	86	1	-6	-5
17	ละอายพิทยานุสรณ์	2	16	18	1	12	13	1	4	5
18	พิปูนสังฆรักษ์ประชาอุทิศ	2	32	34	2	28	30	0	4	4
19	นางเอื้อยวิทยา	1	9	10	1	12	13	0	-3	-3
20	ทุ่งสง	5	130	135	5	146	151	0	-16	-16
21	สตรีทุ่งสง	5	102	107	5	116	121	0	-14	-14
22	ทุ่งสงวิทยา	4	51	55	3	48	51	1	3	4
23	ทุ่งสงสหประชาสรรค์	2	15	17	1	16	17	1	-1	0
24	ก้างปลาวิทยาคม	3	38	41	2	36	38	1	2	3
25	นาบอน	4	44	48	3	44	47	1	0	1
26	ทุ่งใหญ่วิทยาคม	4	62	66	4	62	66	0	0	0

ที่	โรงเรียน	จำนวนครูตาม จ. 18			ตามเกณฑ์ ก.ค.ศ.			จำนวนครูขาด, +เกิน		
		ผู้บริหาร	ครูผู้สอน	รวม	ผู้บริหาร	ครูผู้สอน	รวม	ผู้บริหาร	ครูผู้สอน	รวม
27	กรุงหยันวิทยาการ	2	22	24	1	20	21	1	2	3
28	ทุ่งใหญ่เฉลิมราชนุสรณ์ฯ	2	32	34	2	34	36	0	-2	-2
29	เสม็ดจวนวิทยา	2	23	25	2	22	24	0	1	1
30	ทุ่งสังพิทยาคม	1	13	14	1	12	13	0	1	1
31	บางขันวิทยา	4	51	55	4	60	64	0	-9	-9
32	วังหินพิทยาคม	1	12	13	1	12	13	0	0	0
33	ประสานราษฎร์บำรุง	1	12	13	1	12	13	0	0	0
34	ช้างกลางประชานุกูล	2	27	29	2	28	30	0	-1	-1
35	เชียรใหญ่	4	66	70	4	58	62	0	8	8
36	วิเชียรประชาสรรค์	1	12	13	1	12	13	0	0	0
37	เชียรใหญ่สามัคคีวิทยา	1	14	15	1	12	13	0	2	2
38	ธัญญาวดีศึกษา	1	9	10	1	6	7	0	3	3
39	ชะอวด	5	81	86	4	68	72	1	13	14
40	ชะอวดวิทยาการ	4	66	70	4	66	70	0	0	0
41	เกาะจันทร์ประชาภิบาล	1	8	9	1	6	7	0	2	2
42	ขอนหาดประชาสรรค์	1	14	15	1	12	13	0	2	2
43	ชะอวดเคร่งธรรมวิทยา	1	18	19	1	14	15	0	4	4
44	ปากพนัง	5	116	121	5	120	125	0	-4	-4
45	โคกนาคณาภรณ์	1	12	13	1	12	13	0	0	0
46	อินทร์ธานีวิทยาคม	1	11	12	1	12	13	0	-1	-1
47	สตรีปากพนัง	5	64	69	3	52	55	2	12	14
48	ร่อนพิบูลย์เกียรติฯ	4	60	64	4	60	64	0	0	0
49	คีรีราษฎร์พัฒนา	1	18	19	1	14	15	0	4	4
50	ควนเกยสุทธีวิทยา	1	17	18	1	12	13	0	5	5
51	เสารังวิทยา	2	29	31	1	16	17	1	13	14
52	ตระพังพิทยาคม	1	10	11	1	12	13	0	-2	-2

ที่	โรงเรียน	จำนวนครูตาม จ. 18			ตามเกณฑ์ ก.ค.ศ.			จำนวนครูขาด, +เกิน		
		ผู้บริหาร	ครูผู้สอน	รวม	ผู้บริหาร	ครูผู้สอน	รวม	ผู้บริหาร	ครูผู้สอน	รวม
53	หัวไทรบำรุงราษฎร์	4	61	65	4	72	76	0	-11	-11
54	แหลมราษฎร์บำรุง	1	19	20	1	16	17	0	3	3
55	นพคุณประชาสรรค์	1	16	17	1	12	13	0	4	4
56	ทรายขาววิทยา	2	23	25	1	18	19	1	5	6
57	เขาพังไกร	1	14	15	1	12	13	0	2	2
58	มัธยมศึกษาจุฬารัตน์	2	33	35	1	20	21	1	13	14
59	พรหมคีรีพิทยาคม	5	76	81	4	62	66	1	14	15
60	บ้านเกาะวิทยา	1	16	17	1	12	13	0	4	4
61	ท่าศาลาประสิทธิ์ศึกษา	5	108	113	5	110	115	0	-2	-2
62	โมคคัลลานประชาสรรค์	2	16	18	1	14	15	1	2	3
63	สระแก้วรัตนวิทย์	2	26	28	2	22	24	0	4	4
64	สิชลคุณาธารวิทยา	5	78	83	4	76	80	1	2	3
65	ฉลองรัฐราษฎร์อุทิศ	2	25	27	1	18	19	1	7	8
66	สิชลประชาสรรค์	3	54	57	3	50	53	0	4	4
67	เทพราชพิทยาสรรค์	1	12	13	1	12	13	0	0	0
68	ขนอมพิทยา	2	35	37	2	40	42	0	-5	-5
69	ท้องเนียนคณาภิบาล	1	10	11	1	12	13	0	-2	-2
70	คงคาประชารักษ์	2	23	25	1	20	21	1	3	4
71	นบพิตรวิทยา	2	32	34	2	28	30	0	4	4
<b>รวมจังหวัดนครศรีธรรมราช</b>		<b>188</b>	<b>2,970</b>	<b>3,158</b>	<b>158</b>	<b>2,844</b>	<b>3,002</b>	<b>30</b>	<b>126</b>	<b>156</b>

## จำนวนข้าราชการสังกัด สำนักงานเขตพื้นที่การศึกษามัธยมศึกษา เขต 12 : จังหวัดพัทลุง

1	พัทลุง	5	141	146	5	176	181	0	-35	-35
2	พัทลุงพิทยาคม	4	66	70	4	60	64	0	6	6
3	พรหมพิณิตชัยบุรี	1	13	14	1	12	13	0	1	1
4	ประภัสสรรังสิต	4	50	54	2	34	36	2	16	18
5	วชิรธรรมสถิต	1	19	20	1	12	13	0	7	7
6	สตรีพัทลุง	5	142	147	5	148	153	0	-6	-6

ที่	โรงเรียน	จำนวนครูตาม จ. 18			ตามเกณฑ์ ก.ค.ศ.			จำนวนครูขาด, +เกิน		
		ผู้บริหาร	ครูผู้สอน	รวม	ผู้บริหาร	ครูผู้สอน	รวม	ผู้บริหาร	ครูผู้สอน	รวม
7	กษตราพิซากร	2	24	26	2	26	28	0	-2	-2
8	ซะรัดซนุปลั้มภัก	1	13	14	1	12	13	0	1	1
9	ห่านโพธิ์พิทยาคม	1	19	20	1	12	13	0	7	7
10	ประชาบารุง	1	19	20	1	14	15	0	5	5
11	ตะโหมด	5	94	99	5	90	95	0	4	4
12	ควนขนุน	4	62	66	3	54	57	1	8	9
13	พนางตุง	1	22	23	1	18	19	0	4	4
14	ดอนศาลานำวิทยา	2	13	15	1	12	13	1	1	2
15	ปัญญาวูธ	2	24	26	1	12	13	1	12	13
16	ควนพระสาครินทร์	1	21	22	1	14	15	0	7	7
17	ปากพะยูนพิทยาคาร	3	36	39	2	36	38	1	0	1
18	หารเทารังสีประชาสรร์ค	4	62	66	3	54	57	1	8	9
19	ศรีบรรพตพิทยาคม	1	19	20	1	18	19	0	1	1
20	ตะแพนพิทยา	1	13	14	1	12	13	0	1	1
21	ป่าบอนพิทยาคม	2	23	25	1	16	17	1	7	8
22	บางแก้วพิทยาคม	3	32	35	2	32	34	1	0	1
23	ป่าพะยอมพิทยาคม	4	56	60	3	46	49	1	10	11
24	นิคมควนขนุนวิทยา	2	20	22	2	22	24	0	-2	-2
25	เขาชัยสน	3	40	43	3	40	43	0	0	0
26	นาขยาดวิทยาคาร	1	13	14	1	12	13	0	1	1
27	อุดมวิทยายน	1	15	16	1	16	17	0	-1	-1
รวมจังหวัดพัทลุง		65	1,071	1,136	55	1,010	1,065	10	61	71
รวม 2 จังหวัด		253	4,041	4,294	213	3,854	4,067	40	187	227

(ข้อมูลจากกลุ่มบริหารงานบุคคล ข้อมูล ณ วันที่ 10 มิถุนายน 2560)

## ข้อมูลบุคลากรในสังกัด

ข้าราชการครูและบุคลากรทางการศึกษาในสถานศึกษา		
ผู้อำนวยการสถานศึกษา	98	คน
รองผู้อำนวยการสถานศึกษา	95	คน
ครูผู้สอน	4,042	คน
พนักงานราชการ	34	คน
ลูกจ้างประจำ	210	คน
บุคลากรทางการศึกษา มาตรา 38 ค (2)	8	คน
<b>รวม</b>	<b>4,487</b>	<b>คน</b>
ข้าราชการครูและบุคลากรทางการศึกษาในสำนักงาน		
ผู้อำนวยการสำนักงานเขตพื้นที่การศึกษา	1	คน
รองผู้อำนวยการสำนักงานเขตพื้นที่การศึกษา	1	คน
บุคลากรทางการศึกษา มาตรา 38 ค (1) ศึกษาพิเศษ	13	คน
บุคลากรทางการศึกษา มาตรา 38 ค (2)	31	คน
ครู (ช่วยราชการ)	1	คน
ลูกจ้างประจำ	2	คน
ลูกจ้างประจำ (ช่วยราชการ)	1	คน
พนักงานราชการ	1	คน
ลูกจ้างรายเดือน (งบ สพฐ.)	3	คน
ลูกจ้างรายเดือน (งบสำนักงาน)	23	คน
<b>รวม</b>	<b>77</b>	<b>คน</b>
<b>รวมทั้งสิ้น</b>	<b>4,564</b>	<b>คน</b>

(ข้อมูลจากกลุ่มบริหารงานบุคคล ข้อมูล ณ 16 สิงหาคม 2560)

ผลการเปรียบเทียบการประเมินคุณภาพการศึกษาขั้นพื้นฐานระดับชาติ (O-Net)  
ชั้นมัธยมศึกษาปีที่ 3 ปีการศึกษา 2558 และปีการศึกษา 2559

กลุ่มสาระวิชา	คะแนนเฉลี่ยปี กศ. 2558		คะแนนเฉลี่ยปี กศ. 2559		ผลต่าง (สพม.12)
	ระดับชาติ	สพม.12	ระดับชาติ	สพม.12	
ภาษาไทย	42.64	44.32	46.36	50.16	5.84
คณิตศาสตร์	32.40	35.20	29.31	32.11	-3.09
วิทยาศาสตร์	37.63	40.77	34.99	36.91	-3.86
สังคมศึกษา	46.24	49.67	49.00	52.20	2.53
ภาษาอังกฤษ	30.62	31.31	31.80	32.16	0.85
<b>เฉลี่ย 5 กลุ่มสาระ</b>	<b>37.91</b>	<b>40.25</b>	<b>38.29</b>	<b>40.70</b>	<b>0.45</b>

(ข้อมูลจากกลุ่มนิเทศ ติดตามและประเมินผลการจัดการศึกษา สพม.12)

จากราย เมื่อพิจารณาในภาพรวมพบว่านักเรียนที่มีผลคะแนนต่างระดับ สพม.12 เพิ่มขึ้นในวิชาภาษาไทยมากที่สุด รองลงมา คือ วิชาภาษาอังกฤษสังคมศึกษา มีผลคะแนนต่าง 5.84 และ 2.53 ตามลำดับ สำหรับคะแนนเฉลี่ย 5 กลุ่มสาระ พบว่ามีผลต่างที่เพิ่มขึ้นระดับ สพม.12 เท่ากับ 0.45

ผลการเปรียบเทียบ O-NETระดับ สพม.12

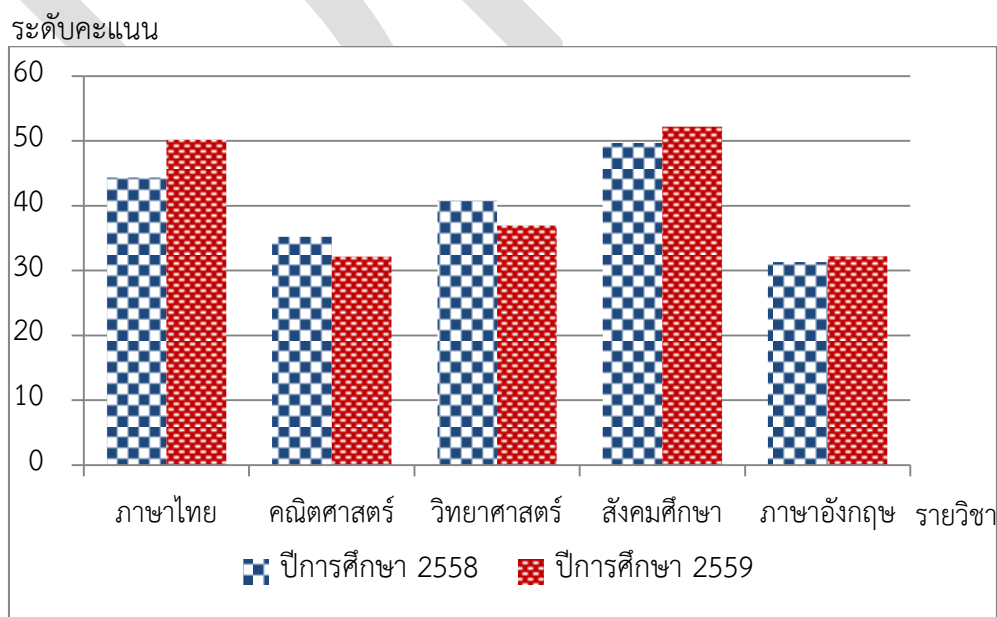

ผลการเปรียบเทียบการประเมินคุณภาพการศึกษาขั้นพื้นฐานระดับชาติ (O-Net)  
ชั้นมัธยมศึกษาปีที่ 6 ปีการศึกษา 2558 และปีการศึกษา 2559

กลุ่มสาระวิชา	คะแนนเฉลี่ยปี กศ. 2558		คะแนนเฉลี่ยปี กศ. 2559		ผลต่าง (สพม.12)
	ระดับชาติ	สพม.12	ระดับชาติ	สพม.12	
ภาษาไทย	49.39	51.87	52.29	55.95	4.08
คณิตศาสตร์	26.59	27.22	24.88	24.92	-2.30
วิทยาศาสตร์	33.40	33.84	31.62	31.96	-1.88
สังคมศึกษา	39.70	41.04	35.89	37.15	-3.89
ภาษาอังกฤษ	24.98	24.18	27.76	26.71	2.53
เฉลี่ย 5 กลุ่มสาระ	34.81	35.63	34.49	35.34	-0.29

(ข้อมูลจากกลุ่มนิเทศ ติดตามและประเมินผลการจัดการศึกษา สพม.12)

จากตาราง เมื่อพิจารณาในภาพรวมพบว่านักเรียนที่มีผลคะแนนต่างระดับ สพม.12 เพิ่มขึ้น ในวิชาภาษาไทยมากที่สุด รองลงมา คือ วิชาภาษาอังกฤษ มีผลคะแนนต่าง 4.08 และ 2.53 ตามลำดับ สำหรับคะแนนเฉลี่ย 5 กลุ่มสาระ พบว่ามีผลต่างที่ลดลงระดับ สพม.12 เท่ากับ 0.29

ผลการเปรียบเทียบ O-NETระดับ สพม.12

ระดับคะแนน

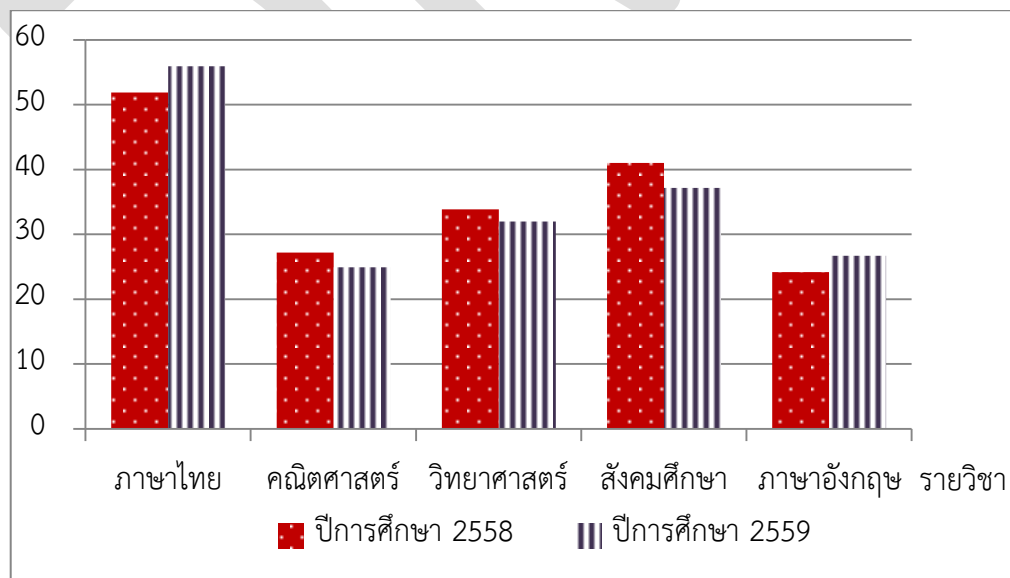



## สรุปผลการทดสอบทางการศึกษาระดับชาตินี้พื้นฐาน ระดับชั้นมัธยมศึกษา ปีที่ 3 ปีการศึกษา 2559

## โรงเรียนสังกัดสำนักงานเขตพื้นที่การศึกษามัธยมศึกษา เขต 12

ที่	ชื่อโรงเรียน	อำเภอ/เขต	ภาษาไทย	สังคม	อังกฤษ	คณิตฯ	วิทย์	คะแนน	เทียบระดับ
			คะแนนเฉลี่ย	คะแนนเฉลี่ย	คะแนนเฉลี่ย	คะแนนเฉลี่ย	คะแนนเฉลี่ย	เฉลี่ย 5 กลุ่มสาระ	ประเทศ 38.29
1	จุฬารามราชวิทยาลัย	เมืองนครศรีธรรมราช	69.66	74.81	58.96	86.46	70.17	72.01	33.72
2	เบญจมาชุกีต	เมืองนครศรีธรรมราช	65.96	67.97	55.81	68.31	57.85	63.18	24.89
3	พัทลุง	เมืองพัทลุง	59.92	61.56	39.84	46.11	45.17	50.52	12.23
4	สตรีทุ่งสง	ทุ่งสง	58.43	60.42	40.64	44.02	43.06	49.31	11.02
5	กัลยาณีศรีธรรมราช	เมืองนครศรีธรรมราช	57.50	59.14	39.93	43.58	43.77	48.78	10.49
6	สตรีพัทลุง	เมืองพัทลุง	56.94	57.94	37.23	40.68	40.76	46.71	8.42
7	ทุ่งสง	ทุ่งสง	55.21	56.48	33.36	34.60	38.20	43.57	5.28
8	วังหินวิทยาคม	บางขัน	50.56	56.00	27.76	33.57	39.36	41.45	3.16
9	ตรีนิมิตรวิทยา	เมืองนครศรีธรรมราช	52.77	54.69	31.46	27.69	37.23	40.77	2.48
10	ฉวางรัชดาภิเษก	ฉวาง	49.87	53.92	31.24	30.20	35.83	40.22	1.93
11	ปากพนัง	ปากพนัง	50.64	52.86	31.34	30.06	35.98	40.18	1.89
12	ดอนศาลานำวิทยา	ควนขนุน	51.17	53.67	31.22	27.64	34.11	39.56	1.27
13	ท่าศาลาประสิทธิ์ศึกษา	ท่าศาลา	50.09	52.35	30.14	28.61	36.63	39.56	1.27
14	โยธินบำรุง	เมืองนครศรีธรรมราช	49.01	53.22	29.84	28.27	36.08	39.28	0.99
15	พิปูนสังฆรักษ์ฯ	พิปูน	49.69	50.76	30.17	31.16	34.33	39.22	0.93
16	ทุ่งใหญ่วิทยาคม	ทุ่งใหญ่	50.57	50.35	28.67	29.57	35.00	38.83	0.54
17	วิเชียรประชาสรรค์	เชียรใหญ่	50.71	51.88	29.06	25.93	36.12	38.74	0.45
18	ทุ่งใหญ่เฉลิมราช	ทุ่งใหญ่	49.33	52.29	27.98	25.89	38.14	38.72	0.43
19	เฉลิมพระเกียรติฯ	เฉลิมพระเกียรติ	49.53	50.40	29.16	27.47	36.22	38.56	0.27
20	สวนกุหลาบวิทยาลัย	ลานสกา	47.99	52.67	29.41	27.00	34.80	38.37	0.08
21	เมืองนครศรีธรรมราช	เมืองนครศรีธรรมราช	48.03	51.21	30.44	26.08	34.70	38.09	-0.20
22	พรหมคีรีพิทยาคม	พรหมคีรี	47.51	50.43	30.37	27.89	33.97	38.03	-0.26

## สรุปผลการทดสอบทางการศึกษาระดับชาติด้านพื้นฐาน ระดับชั้นมัธยมศึกษา ปีที่ 3 ปีการศึกษา 2559

## โรงเรียนสังกัดสำนักงานเขตพื้นที่การศึกษามัธยมศึกษา เขต 12

ที่	ชื่อโรงเรียน	อำเภอ/เขต	ภาษาไทย	สังคม	อังกฤษ	คณิตฯ	วิทย์	คะแนน	เทียบระดับ ประเทศ 38.29
			คะแนน เฉลี่ย	คะแนน เฉลี่ย	คะแนน เฉลี่ย	คะแนน เฉลี่ย	คะแนน เฉลี่ย	เฉลี่ย 5 กลุ่มสาระ	
23	ตะโหมด	ตะโหมด	48.48	49.59	30.07	27.87	33.99	38.00	-0.29
24	ตะแพนพิทยา	ศรีบรรพต	45.36	51.64	29.09	27.05	36.36	37.90	-0.39
25	ปากพะยูนพิทยาคาร	ปากพะยูน	48.82	49.96	29.10	27.50	33.83	37.84	-0.45
26	นาขยาดวิทยาคาร	ควนขนุน	55.20	54.00	27.20	22.40	30.40	37.84	-0.45
27	ป่าพะยอมพิทยาคม	ป่าพะยอม	48.13	50.15	28.69	27.97	33.98	37.78	-0.51
28	ลีซลคุณากรวิทยา	ลีซล	48.03	50.09	29.29	28.06	33.22	37.74	-0.55
29	เขาย้ายสน	เขาย้ายสน	48.11	49.51	26.52	28.77	34.48	37.48	-0.81
30	พระพรหมพิทยานุสรณ์	พระพรหม	48.02	46.82	29.14	27.38	35.67	37.41	-0.88
31	เชียรใหญ่สามัคคีวิทยา	เชียรใหญ่	49.40	48.93	28.33	25.17	34.87	37.34	-0.95
32	บางแก้วพิทยาคม	บางแก้ว	47.35	49.48	29.67	25.92	33.98	37.28	-1.01
33	ชะอวด	ชะอวด	48.20	48.12	28.57	27.69	33.65	37.25	-1.04
34	เขาพังไกร	หัวไทร	46.55	50.26	27.35	27.77	33.55	37.10	-1.19
35	หัวไทรบำรุงราษฎร์	หัวไทร	46.42	48.07	29.74	27.57	33.28	37.02	-1.27
36	ท่านครุญาณา	เมืองนครศรีธรรมราช	46.44	48.70	28.63	25.77	35.48	37.00	-1.29
37	ควนขนุน	ควนขนุน	47.15	49.77	28.06	27.01	32.69	36.93	-1.36
38	หารเทารังสีฯ	ปากพะยูน	48.98	48.22	28.00	25.14	32.88	36.64	-1.65
39	ตระพังพิทยาคม	ร้อนพิบูลย์	47.75	49.50	27.63	24.65	33.50	36.61	-1.69
40	นิคมควนขนุนวิทยา	ป่าพะยอม	45.76	48.38	26.21	27.50	34.83	36.54	-1.75
41	นาบอน	นาบอน	46.57	51.25	27.82	24.31	32.37	36.46	-1.83
42	อุดมวิทยายน	ควนขนุน	45.59	50.88	26.94	24.99	33.59	36.40	-1.89
43	ธัญญาดีศึกษา	เชียรใหญ่	46.29	48.00	30.43	24.23	32.71	36.33	-1.96
44	ชะอวดวิทยาคาร	ชะอวด	46.06	48.64	28.30	25.14	33.40	36.31	-1.98

## สรุปผลการทดสอบทางการศึกษาระดับชาติด้านพื้นฐาน ระดับชั้นมัธยมศึกษา ปีที่ 3 ปีการศึกษา 2559

## โรงเรียนสังกัดสำนักงานเขตพื้นที่การศึกษามัธยมศึกษา เขต 12

ที่	ชื่อโรงเรียน	อำเภอ/เขต	ภาษาไทย	สังคม	อังกฤษ	คณิตา	วิทย์	คะแนน	เทียบระดับ ประเทศ 38.29
			คะแนน เฉลี่ย	คะแนน เฉลี่ย	คะแนน เฉลี่ย	คะแนน เฉลี่ย	คะแนน เฉลี่ย	เฉลี่ย 5 กลุ่มสาระ	
45	ละอายพิทยานุสรณ์	ฉวาง	45.87	50.00	26.89	24.13	34.32	36.24	-2.05
46	วชิรธรรมสถิต	เมืองพัทลุง	46.09	48.61	29.74	23.30	33.04	36.16	-2.13
47	ศรีบรรพตพิทยาคม	ศรีบรรพต	43.43	48.23	27.14	26.63	34.97	36.08	-2.21
48	ร่อนพิบูลย์เกียรติฯ	ร่อนพิบูลย์	46.65	47.71	28.19	25.63	32.14	36.06	-2.23
49	นบพิตวิทยา	นบพิต	45.43	47.56	27.93	25.09	33.88	35.98	-2.31
50	ศิริราษฎร์พัฒนา	ร่อนพิบูลย์	45.92	48.04	27.62	25.93	31.92	35.89	-2.40
51	ควนพระสาครินทร์	ปากพะยูน	41.68	45.12	29.12	28.77	34.64	35.87	-2.42
52	บางขันวิทยา	บางขัน	45.43	46.93	26.88	27.28	32.75	35.85	-2.44
53	เชียรใหญ่	เชียรใหญ่	45.27	45.48	27.90	26.01	33.42	35.62	-2.67
54	เฉลิมราชประชาอุทิศ	พระพรหม	44.15	47.28	27.46	25.93	32.87	35.54	-2.75
55	ชะรัดชนูปถัมภ์	กงหรา	44.06	48.44	25.22	25.69	34.11	35.50	-2.79
56	খনอมพิทยา	খনอม	45.63	48.87	27.97	22.71	31.83	35.40	-2.89
57	ปัญญาวุธ	ควนขนุน	44.11	49.06	29.00	24.00	30.72	35.38	-2.91
58	ทุ่งสงวิทยา	ทุ่งสง	44.28	48.40	27.24	24.10	32.85	35.38	-2.91
59	พัทลุงพิทยาคม	เมืองพัทลุง	45.84	46.56	27.69	24.75	32.00	35.37	-2.92
60	ประชาบำรุง	ตะโหมด	45.18	47.52	27.50	24.20	31.79	35.24	-3.05
61	สตรีปากนั้ง	ปากนั้ง	44.98	45.55	28.12	24.56	32.48	35.14	-3.15
62	ประภัสสรรังสิต	เมืองพัทลุง	43.99	46.99	28.22	23.42	32.96	35.12	-3.17
63	กงหราพิชากร	กงหรา	43.93	45.27	26.70	26.89	32.50	35.06	-3.23
64	ฉลองรัฐราษฎร์อุทิศ	ลิซล	44.48	44.93	29.45	23.96	32.28	35.02	-3.27
65	แหลมราษฎร์บำรุง	หัวไทร	44.22	45.49	25.92	25.74	33.65	35.00	-3.29
66	ทรายขาววิทยา	หัวไทร	41.40	48.17	28.24	25.73	31.20	34.95	-3.34
67	มัธยมศึกษาจุฬาภรณ์	จุฬาภรณ์	45.54	45.93	27.49	24.71	30.54	34.84	-3.45

## สรุปผลการทดสอบทางการศึกษาระดับชาติด้านพื้นฐาน ระดับชั้นมัธยมศึกษา ปีที่ 3 ปีการศึกษา 2559

## โรงเรียนสังกัดสำนักงานเขตพื้นที่การศึกษามัธยมศึกษา เขต 12

ที่	ชื่อโรงเรียน	อำเภอ/เขต	ภาษาไทย	สังคม	อังกฤษ	คณิตฯ	วิทย์	คะแนน	เทียบระดับ
			คะแนนเฉลี่ย	คะแนนเฉลี่ย	คะแนนเฉลี่ย	คะแนนเฉลี่ย	คะแนนเฉลี่ย	เฉลี่ย 5 กลุ่มสาระ	ประเทศ
									38.29
68	พรหมพิณิตชัยบุรี	เมืองพัทลุง	42.41	48.94	27.76	23.62	31.18	34.78	-3.51
69	ช่างกลางประชานุกูล	ช่างกลาง	45.33	47.21	27.21	23.24	30.44	34.69	-3.60
70	โศภนคณาภรณ์	ปากพนัง	41.78	48.94	26.25	25.35	30.94	34.65	-3.64
71	คองคาประชารักษ์	นบพิตำ	44.44	44.95	27.90	23.23	32.66	34.64	-3.65
72	ควนเกยสุทธิวิทยา	ร่อนพิบูลย์	43.98	46.05	27.30	24.11	31.53	34.59	-3.70
73	เสม็ดจวนวิทยาคม	ทุ่งใหญ่	43.16	46.69	26.58	24.06	32.25	34.55	-3.74
74	ทุ่งสงสหประชาสรรค์	ทุ่งสง	43.88	45.82	27.27	22.38	33.09	34.49	-3.80
75	ป่าบอนพิทยาคม	ป่าบอน	43.26	43.74	28.17	25.69	31.19	34.41	-3.88
76	ก้างปลาวิทยาคม	ทุ่งสง	41.52	46.35	27.67	23.73	32.53	34.36	-3.93
77	เทพราชพิทยาสรรค์	สิชล	45.11	45.79	27.05	23.58	29.68	34.24	-4.05
78	นพคุณประชาสรรค์	หัวไทร	42.19	42.52	30.39	24.36	31.61	34.21	-4.08
79	บ้านเกาะวิทยา	พรหมคีรี	41.37	45.85	26.37	24.41	32.15	34.03	-4.26
80	เกาะจันทร์ประชาภิบาล	ชะอวด	45.46	44.38	26.46	21.35	32.38	34.01	-4.28
81	ชะอวดเคร่งธรรมวิทยา	ชะอวด	39.87	46.05	26.37	23.83	33.74	33.97	-4.32
82	ทางพูนวิทยาการ	เฉลิมพระเกียรติ	43.48	42.96	26.40	23.78	32.48	33.82	-4.47
83	เสาธงวิทยา	ร่อนพิบูลย์	40.70	44.63	27.37	23.81	31.93	33.69	-4.60
84	สิชลประชาสรรค์	สิชล	42.64	44.99	26.34	23.04	31.22	33.65	-4.64
85	ขอนหาดประชาสรรค์	ชะอวด	41.74	46.17	28.17	18.75	32.96	33.56	-4.73
86	กรุงหยันวิทยาการ	ทุ่งใหญ่	41.70	44.53	24.47	23.79	32.13	33.32	-4.97
87	สระแก้วรัตนวิทย์	ท่าศาลา	41.76	42.52	28.48	22.16	31.43	33.27	-5.02
88	พนางตุง	ควนขนุน	41.73	44.45	25.75	23.06	29.00	32.80	-5.49

## สรุปผลการทดสอบทางการศึกษาระดับชาติด้านพื้นฐาน ระดับชั้นมัธยมศึกษา ปีที่ 3 ปีการศึกษา 2559

## โรงเรียนสังกัดสำนักงานเขตพื้นที่การศึกษามัธยมศึกษา เขต 12

ที่	ชื่อโรงเรียน	อำเภอ/เขต	ภาษาไทย	สังคม	อังกฤษ	คณิตฯ	วิทย์	คะแนน	เทียบระดับ
			คะแนนเฉลี่ย	คะแนนเฉลี่ย	คะแนนเฉลี่ย	คะแนนเฉลี่ย	คะแนนเฉลี่ย	เฉลี่ย 5 กลุ่มสาระ	ประเทศ
89	ทานโพธิ์พิทยาคม	เขายายสุม	43.25	42.13	26.31	22.10	29.75	32.71	-5.58
90	อินทร์ธานีพิทยาคม	ปากพนัง	35.60	36.00	28.40	27.20	36.00	32.64	-5.65
91	โมคคัลลานประชาสรรค์	ท่าศาลา	40.24	39.76	28.00	23.43	31.27	32.54	-5.75
92	ประสารณ์ราษฎร์บำรุง	ถ้ำพรหมรา	43.12	39.84	28.32	22.50	28.80	32.52	-5.77
93	นางเอื้อยวิทยา	พิปูน	42.14	39.71	26.57	22.63	29.71	32.15	-6.14
94	ปากพูน	เมืองนครศรีธรรมราช	40.03	41.74	25.74	21.70	30.45	31.93	-6.36
95	ห้องเนียนคณาภิบาล	ขนอม	40.14	42.91	25.91	20.04	30.45	31.89	-6.40
96	ทุ่งสังพิทยาคม	ทุ่งใหญ่	43.31	40.15	25.23	20.12	29.69	31.70	-6.59
97	ขุนทะเลวิทยา	ลานสกา	38.38	42.13	26.08	21.22	28.81	31.32	-6.97

หมายเหตุ สรุปจากผลการทดสอบ สทศ ณ วันที่ 28 มีนาคม 2559

จาก กลุ่มนิเทศ ติดตามและประเมินผล การจัดการศึกษา สพม.12

## สรุปรายงานผลการทดสอบทางการศึกษาระดับชาติด้านพื้นฐาน ระดับชั้นมัธยมศึกษาปีที่ 6 ปีการศึกษา 2559

## โรงเรียนสังกัดสำนักงานเขตพื้นที่การศึกษามัธยมศึกษา เขต 12

ที่	ชื่อโรงเรียน	ภาษาไทย	สังคม	อังกฤษ	คณิตฯ	วิทย์	เฉลี่ย 5	เปรียบเทียบกับ สูงกว่า ระดับประเทศ
		คะแนน เฉลี่ย	คะแนน เฉลี่ย	คะแนน เฉลี่ย	คะแนน เฉลี่ย	คะแนน เฉลี่ย	กลุ่ม สาระ	
1	จุฬาราชวิทยาลัย นศ.	74.15	47.46	41.21	47.96	45.14	51.18	16.69
2	เบญจมาชูทิศ	70.14	44.15	43.35	40.90	40.86	47.88	13.39
3	กัลยาณิศรธรรมราช	65.18	41.20	33.87	31.37	35.26	41.38	6.89
4	สตรีทุ่งสง	64.91	41.88	32.42	29.31	34.38	40.58	6.09
5	พัทลุง	64.02	41.53	30.59	31.21	34.67	40.40	5.91
6	เตรียมอุดมศึกษาภาคใต้	65.27	40.33	29.98	28.35	34.59	39.70	5.21
7	สตรีพัทลุง	64.57	40.82	29.17	27.29	33.37	39.04	4.55
8	ทุ่งสง	62.22	39.73	25.83	25.19	34.03	37.40	2.91
9	ปากพนัง	57.33	36.36	24.69	24.23	31.80	34.88	0.39
10	ป่าพะยอมพิทยาคม	53.38	36.35	27.67	24.27	31.78	34.69	0.20
11	ตรีนิมิตรวิทยา	59.50	39.67	23.75	17.50	31.67	34.42	-0.07
12	ท่าศาลาประสิทธิ์ศึกษา	55.60	37.83	23.73	22.22	31.39	34.15	-0.34
13	เขาพังไกร	54.65	39.00	21.01	21.54	30.81	33.40	-1.09
14	พรหมคีรีพิทยาคม	54.66	35.08	25.16	22.17	29.83	33.38	-1.11
15	ทุ่งใหญ่พิทยาคม	53.45	35.53	23.13	22.90	31.58	33.32	-1.17
16	พระพรหมพิทยานุสรณ์	55.36	34.41	22.78	23.07	30.09	33.14	-1.35
17	หัวไทรบำรุงราษฎร์	50.72	36.17	24.17	21.74	32.09	32.98	-1.51
18	ควนพระสาครินทร์	52.65	36.06	22.65	21.91	31.00	32.85	-1.64
19	เชียรใหญ่สามัคคีวิทยา	52.30	38.80	23.50	21.25	28.00	32.77	-1.72
20	ตะโหมด	51.75	35.50	22.00	22.90	31.03	32.64	-1.85
21	ปากพะยูนพิทยาคาร	53.32	36.02	23.01	20.66	29.97	32.60	-1.89
22	ฉวางรัชดาภิเษก	51.98	35.19	23.28	22.37	30.13	32.59	-1.90

## สรุปรายงานผลการทดสอบทางการศึกษาระดับชาติด้านพื้นฐาน ระดับชั้นมัธยมศึกษาปีที่ 6 ปีการศึกษา 2559

## โรงเรียนสังกัดสำนักงานเขตพื้นที่การศึกษามัธยมศึกษา เขต 12

ที่	ชื่อโรงเรียน	ภาษาไทย	สังคม	อังกฤษ	คณิตฯ	วิทย์	เฉลี่ย 5	เปรียบเทียบ สูงกว่า ระดับประเทศ
		คะแนน เฉลี่ย	คะแนน เฉลี่ย	คะแนน เฉลี่ย	คะแนน เฉลี่ย	คะแนน เฉลี่ย	กลุ่ม สาระ	
23	ตะพานพิทยาศาสตร์	52.00	34.88	22.34	23.75	29.14	32.42	-2.07
24	ทรายขาววิทยา	49.99	35.95	24.13	22.18	29.62	32.37	-2.12
25	โยธินบำรุง	51.50	35.18	24.25	20.96	29.65	32.31	-2.18
26	หารเทารังสีประชาสรรค์	52.83	34.78	23.52	20.85	29.24	32.24	-2.25
27	สวนกุหลาบวิทยาลัย นศ.	51.39	34.44	22.98	21.67	30.59	32.21	-2.28
28	เมืองนครศรีธรรมราช	52.08	35.35	22.81	20.69	29.82	32.15	-2.34
29	สิชลคุณาธารวิทยา	52.86	34.71	22.52	21.15	29.43	32.13	-2.36
30	นพคุณประชาสรรค์	49.94	36.00	23.05	19.84	31.63	32.09	-2.40
31	ตระพังพิทยาคม	52.38	35.25	23.13	20.00	29.25	32.00	-2.49
32	ประสานราษฎร์บำรุง	51.26	34.43	22.80	22.02	29.00	31.90	-2.59
33	เข็ญใหญ่	50.57	34.00	22.70	22.27	29.60	31.83	-2.66
34	บางแก้วพิทยาคม	52.08	34.22	23.42	20.65	28.25	31.72	-2.77
35	เฉลิมพระเกียรติสมเด็จพระเจ้า	51.00	34.19	22.94	20.35	29.66	31.63	-2.86
36	ท่านครุฑวนโรภาสอุทิศ	49.43	36.30	21.69	21.30	29.37	31.62	-2.87
37	ร่อนพิบูลย์เกียรติวสุนธราภิวัฒก์	50.22	35.10	22.77	19.48	30.47	31.61	-2.88
38	พิปูนสังฆรักษ์ประชาอุทิศ	48.59	35.50	23.31	20.82	29.70	31.58	-2.91
39	พัทลุงพิทยาคม	50.94	34.00	23.35	20.50	28.81	31.52	-2.97
40	สตรีปากพนัง	48.30	34.90	23.09	21.12	29.88	31.46	-3.03
41	สิชลประชาสรรค์	48.21	34.90	23.05	21.38	29.55	31.42	-3.07
42	นบพิตรวิทยา	53.74	31.74	21.58	17.89	31.79	31.35	-3.14
43	ชะอวด	50.94	33.64	22.66	19.99	29.08	31.26	-3.23
44	คีรีราษฎร์พัฒนา	48.81	37.30	21.57	18.24	30.00	31.19	-3.30

## สรุปรายงานผลการทดสอบทางการศึกษาระดับชาติด้านพื้นฐาน ระดับชั้นมัธยมศึกษาปีที่ 6 ปีการศึกษา 2559

## โรงเรียนสังกัดสำนักงานเขตพื้นที่การศึกษามัธยมศึกษา เขต 12

ที่	ชื่อโรงเรียน	ภาษาไทย	สังคม	อังกฤษ	คณิตฯ	วิทย์	เฉลี่ย 5	เปรียบเทียบ สูงกว่า ระดับประเทศ
		คะแนน เฉลี่ย	คะแนน เฉลี่ย	คะแนน เฉลี่ย	คะแนน เฉลี่ย	คะแนน เฉลี่ย	กลุ่ม สาระ	
45	ควนขนุน	48.92	34.89	22.73	19.90	29.13	31.11	-3.38
46	เสาชิงวิทยา	49.04	33.40	22.91	19.19	30.48	31.00	-3.49
47	ทุ่งสงวิทยา	52.19	33.67	22.18	19.01	27.94	31.00	-3.49
48	ดอนศาลานำวิทยา	46.14	34.57	24.29	23.21	26.57	30.96	-3.53
49	นาบอน	48.46	32.16	22.48	21.73	29.69	30.90	-3.59
50	โศภนคณาภรณ์	46.42	36.00	21.25	20.83	30.00	30.90	-3.59
51	มัธยมศึกษาจุฬาภรณ์	49.55	34.21	22.17	18.68	29.71	30.87	-3.62
52	ก้างปลาวิทยาคม	47.70	33.21	23.61	19.56	29.70	30.76	-3.73
53	ชะอวดวิทยาการ	48.56	32.99	22.83	20.71	28.23	30.66	-3.83
54	บางขันวิทยา	48.11	32.03	21.62	21.69	29.49	30.59	-3.90
55	ละอ้ายพิทยานุสรณ์	47.65	33.65	22.81	19.25	29.35	30.54	-3.95
56	ห่านโพธิ์พิทยาคม	47.97	34.89	22.36	19.72	27.61	30.51	-3.98
57	ทุ่งใหญ่เฉลิมราชอนุสรณ์ฯ	46.45	33.06	22.59	20.78	28.99	30.38	-4.12
58	ฉลองรัฐราษฎร์อุทิศ	48.15	34.06	22.37	17.96	29.22	30.35	-4.14
59	เสม็ดจวนวิทยาคม	46.03	34.26	21.96	19.55	29.54	30.27	-4.22
60	ขนอมพิทยา	47.75	31.88	22.65	20.23	28.53	30.21	-4.28
61	เขาชัยสน	45.81	32.54	22.72	20.38	29.33	30.15	-4.34
62	ช้างกลางประชานุกูล	48.10	33.38	21.93	18.16	28.97	30.11	-4.38
63	ชะอวดเคร่งธรรมวิทยา	45.09	31.78	21.96	20.54	30.77	30.03	-4.46
64	ทุ่งสังพิทยาคม	49.47	32.50	20.31	19.06	28.69	30.01	-4.48
65	ขอนหาดประชาสรรค์	46.06	34.33	20.00	18.61	30.89	29.98	-4.51
66	เฉลิมราชประชาอุทิศ	47.31	35.53	21.88	17.50	27.15	29.87	-4.62



## สรุปรายงานผลการทดสอบทางการศึกษาระดับชาติขั้นพื้นฐาน ระดับชั้นมัธยมศึกษาปีที่ 6 ปีการศึกษา 2559

## โรงเรียนสังกัดสำนักงานเขตพื้นที่การศึกษามัธยมศึกษา เขต 12

ที่	ชื่อโรงเรียน	ภาษาไทย	สังคม	อังกฤษ	คณิตฯ	วิทย์	เฉลี่ย 5	เปรียบเทียบ สูงกว่า ระดับประเทศ
		คะแนน เฉลี่ย	คะแนน เฉลี่ย	คะแนน เฉลี่ย	คะแนน เฉลี่ย	คะแนน เฉลี่ย	กลุ่ม สาระ	
67	พนางตุง	48.75	32.39	21.04	18.47	28.61	29.85	-4.64
68	ป่าบอนพิทยาคม	46.87	33.23	22.34	18.47	27.65	29.71	-4.78
69	ห้องเรียนคณาภิบาล	44.48	31.52	25.05	20.00	27.35	29.68	-4.81
70	กรุงหยันวิทยาคาร	45.55	31.67	22.16	19.85	28.97	29.64	-4.85
71	วังหินพิทยาคม	43.60	33.93	20.17	20.67	29.67	29.61	-4.88
72	บ้านเกาะวิทยา	45.63	34.06	22.58	17.50	28.13	29.58	-4.91
73	ประภัสสรรังสิต	45.07	31.51	24.05	19.12	28.05	29.56	-4.93
74	อินทร์ธานีพิทยาคม	41.79	33.86	21.96	21.43	28.71	29.55	-4.94
75	ศรีบรรพตพิทยาคม	45.73	33.38	22.36	17.98	28.27	29.54	-4.95
76	แหลมราษฎร์บำรุง	45.50	32.28	21.96	18.78	29.08	29.52	-4.97
77	ปัญญาวุธ	43.53	33.85	23.29	18.75	27.95	29.47	-5.02
78	ปากพูน	43.39	33.77	23.10	19.03	27.77	29.41	-5.08
79	ทุ่งสงสหประชาสรรค์	44.04	33.00	22.05	20.71	27.00	29.36	-5.13
80	ทางพูนวิทยาคาร	41.90	31.72	23.11	19.94	29.44	29.22	-5.27
81	ประชาบำรุง	41.89	34.73	20.40	19.20	29.27	29.10	-5.39
82	โมคลานประชาสรรค์	45.18	32.64	21.82	18.18	27.45	29.05	-5.44
83	สระแก้วรัตนวิทย์	44.45	31.43	21.13	21.50	26.53	29.01	-5.48
84	เทพราชพิทยาสรรค์	42.50	34.80	23.75	12.50	31.40	28.99	-5.50
85	นาขยาดวิทยาคาร	44.33	31.00	22.50	19.17	27.33	28.87	-5.62
86	นิคมควนขนุนวิทยา	42.46	31.68	21.08	20.27	28.28	28.75	-5.74
87	วชิรธรรมสถิต	41.28	34.11	22.08	17.78	28.44	28.74	-5.75
88	อุดมวิทยายน	44.03	31.17	21.38	18.17	27.43	28.43	-6.06

สรุปรายงานผลการทดสอบทางการศึกษาระดับชาติขั้นพื้นฐาน ระดับชั้นมัธยมศึกษาปีที่ 6 ปีการศึกษา 2559  
โรงเรียนสังกัดสำนักงานเขตพื้นที่การศึกษามัธยมศึกษา เขต 12

ที่	ชื่อโรงเรียน	ภาษาไทย	สังคม	อังกฤษ	คณิตฯ	วิทย์	เฉลี่ย 5	เปรียบเทียบ สูงกว่า ระดับประเทศ
		คะแนน เฉลี่ย	คะแนน เฉลี่ย	คะแนน เฉลี่ย	คะแนน เฉลี่ย	คะแนน เฉลี่ย	กลุ่ม สาระ	
89	กงหราพิชากร	41.56	31.78	21.25	20.00	26.88	28.29	-6.20
90	ชะรัดชนูปถัมภ์	41.41	32.91	21.70	17.50	27.82	28.27	-6.22
91	วิเชียรประชาสรรค์	43.29	30.83	22.60	17.50	26.58	28.16	-6.33
92	นางเอื้อยวิทยา	41.58	31.50	21.67	20.42	24.83	28.00	-6.49
93	คงคาประชารักษ์	43.88	30.95	21.38	17.24	26.54	28.00	-6.49
94	ควนเกษสุทธิวิทยา	44.13	31.17	19.53	17.08	25.83	27.55	-6.94
95	ขุนทะเลวิทยาคม	38.06	29.16	23.03	17.82	27.06	27.02	-7.47

หมายเหตุ สรุปข้อมูล จากผลการทดสอบของ สทศ

จาก กลุ่ม นิเทศติดตาม และประเมินผล สพม.12

\*\*\*\* หากพบข้อมูลผิดพลาด กรุณาโทรแจ้ง สน วิเชียร 095-023-4499 ด้วยครับ

## ผลการประเมินภายนอกกรอบสาม

สพม.12 : จังหวัด	จำนวนโรงเรียนที่รับการประเมินคุณภาพภายนอกกรอบสาม	ผลการประเมินคุณภาพภายนอกกรอบสาม					
		รับรอง				ไม่รับรอง	
		หลังการประเมิน		ปรับผล-ประเมินซ้ำ		จำนวน	ร้อยละ
		จำนวน	ร้อยละ	จำนวน	ร้อยละ		
นครศรีธรรมราช	71	42	59.15	19	26.76	10	14.08
		รับรอง 61 ร.ร. ร้อยละ 85.92					
พัทลุง	27	15	55.55	5	18.52	7	25.93
		รับรอง 20 ร.ร. ร้อยละ 74.07					
รวม	98	57	58.16	24	24.49	17	17.35
		รับรอง 81 ร.ร. ร้อยละ 82.65					

(ข้อมูลจากกลุ่มนิเทศ ติดตามและประเมินผลการจัดการศึกษา สพม.12)

จากตารางจะเห็นได้ว่า โรงเรียนในสังกัด สพม.12 จังหวัดนครศรีธรรมราช รับการประเมินคุณภาพภายนอกกรอบสาม จำนวน 71 โรงเรียน ได้รับการรับรองมาตรฐาน สมศ. จำนวน 61 โรงเรียน คิดเป็นร้อยละ 85.92 และไม่ได้รับการรับรองมาตรฐาน สมศ. จำนวน 10 โรงเรียน คิดเป็นร้อยละ 14.08

ส่วนจังหวัดพัทลุง สถานศึกษารับการประเมินคุณภาพภายนอกกรอบสาม จำนวน 27 โรงเรียน ได้รับการรับรองมาตรฐาน สมศ. จำนวน 20 โรงเรียน คิดเป็นร้อยละ 74.07 และไม่ได้รับการรับรองมาตรฐาน สมศ. จำนวน 7 โรงเรียน คิดเป็นร้อยละ 25.93