



ข้อมูลสารสนเทศทางการศึกษา ปีการศึกษา 2559 (10 พฤศจิกายน 2559)



เอกสารลำดับที่ 4/2559

กลุ่มนโยบายและแผน

สำนักงานเขตพื้นที่การศึกษามัธยมศึกษา เขต 12

คำนำ

ข้อมูลสารสนเทศทางการศึกษา ปีการศึกษา 2559 ที่นำเสนอในเอกสารฉบับนี้ เป็นข้อมูลพื้นฐานทางการศึกษาของสถานศึกษา สำนักงานเขตพื้นที่การศึกษามัธยมศึกษา เขต 12 โดยจัดเก็บ ณ วันที่ 10 พฤศจิกายน 2559 และข้อมูลอื่น ๆ ที่เกี่ยวข้อง สำหรับการเสนอข้อมูลได้เสนอผ่านตารางข้อมูลพื้นฐานเพื่อประโยชน์ในการวางแผน การตัดสินใจ และการบริหารจัดการในภารกิจต่าง ๆ ของผู้ปฏิบัติงานและผู้บริหารการศึกษา รวมถึงผู้สนใจทั้งในและนอกหน่วยงานที่มุ่งเน้นคุณภาพการศึกษาให้มีคุณภาพ และประสิทธิภาพยิ่งขึ้น

การรวบรวมข้อมูลสารสนเทศ ปีการศึกษา 2559 กลุ่มนโยบายและแผน สำนักงานเขตพื้นที่การศึกษามัธยมศึกษา เขต 12 ได้รับความร่วมมืออย่างดียิ่งจากสถานศึกษาในสังกัด หน่วยงานภายในสังกัด คณะทำงานและผู้เกี่ยวข้อง ขอขอบคุณในความร่วมมือมา ณ โอกาสนี้

สำนักงานเขตพื้นที่การศึกษามัธยมศึกษา เขต 12 หวังเป็นอย่างยิ่งว่า ข้อมูลสารสนเทศฉบับนี้ จะมีประโยชน์กับหน่วยงานและบุคคลที่เกี่ยวข้อง และขอขอบคุณหากมีข้อเสนอแนะหรือความคิดเห็น ที่จะเป็นประโยชน์ต่อการรวบรวมและนำเสนอข้อมูลในปีการศึกษาต่อ ๆ ไปให้มีคุณค่าเพิ่มมากขึ้น

กลุ่มนโยบายและแผน
สำนักงานเขตพื้นที่การศึกษามัธยมศึกษา เขต 12

สารบัญ

	หน้า
☛ ส่วนที่ 1 ข้อมูลทั่วไป	
- อำนวยการที่สำนักงานเขตพื้นที่การศึกษามัธยมศึกษา	5
- โครงสร้างการบริหารสำนักงานเขตพื้นที่การศึกษามัธยมศึกษา เขต 12	6
- นโยบายสำนักงานเขตพื้นที่การศึกษามัธยมศึกษา เขต 12	7
- ผู้บริหารสำนักงานเขตพื้นที่การศึกษามัธยมศึกษา เขต 12	10
- ผู้อำนวยการกลุ่ม/หน่วย/ศูนย์	10
- การติดต่อหน่วยงานภายในสำนักงานเขตพื้นที่การศึกษามัธยมศึกษา เขต 12	10
- คณะกรรมการติดตาม ตรวจสอบ ประเมินผล และนิเทศการศึกษาของเขตพื้นที่การศึกษา (ก.ต.ป.น.)	11
- เครือข่ายส่งเสริมประสิทธิภาพการจัดการมัธยมศึกษา (สหวิทยาเขต)	11
- ศูนย์พัฒนาวิชาการโรงเรียนมัธยมศึกษา	13
- รหัสโรงเรียน	14
- ข้อมูลผู้บริหารโรงเรียน	19
- ข้อมูลพื้นฐานโรงเรียน	23
☛ ส่วนที่ 2 ข้อมูลพื้นฐานทางการศึกษา ปีการศึกษา 2559	
- จำนวนนักเรียนและห้องเรียน	28
- จำนวนโรงเรียนจำแนกตามประเภทที่เปิดสอนและขนาด ปีการศึกษา 2559	28
- จำนวนนักเรียนจำแนกรายชั้น เพศ ห้องเรียนและสัดส่วนนักเรียนต่อห้อง	29
- จำนวนนักเรียนและห้องเรียนแยกตามชั้น	31
- จำนวนนักเรียนแยกรายอำเภอ/ตำบล	37
- จำนวนนักเรียนแยกชั้นและตามขนาดและแยกจังหวัด	45
- จำนวนนักเรียนเปรียบเทียบระหว่าง 10 มิถุนายน 2559 กับ 10 พฤศจิกายน 2559	51
- จำนวนนักเรียนแยกตามประเภทความพิการรายจังหวัด	55
- ข้อมูลนักเรียนด้อยโอกาส	62
- ข้อมูลนักเรียนขาดแคลน	67
- ข้อมูลนักเรียนพักนอน	72
- ข้อมูลนักเรียนบ้านอยู่ห่างสถานศึกษาเกิน 3 กิโลเมตร	74
- ข้อมูลนักเรียนออกกลางคัน	79
- ข้อมูลน้ำหนักส่วนสูงเทียบเกณฑ์มาตรฐาน	81

	หน้า
- ข้อมูลจำนวนนักเรียนแยกตามศาสนา	86
- ข้อมูลนักเรียนแยกตามสัญชาติ	91
- ข้อมูลนักเรียนจบการศึกษา ม.3 ศึกษาต่อ/ไม่ศึกษาต่อ	92
- ข้อมูลนักเรียนจบการศึกษา ม.6 ศึกษาต่อ/ไม่ศึกษาต่อ	93
- ข้อมูลตรวจพินิจข้อมูลนักเรียน	94
- จำนวนข้าราชการครู แยกตาม จ.18 และเกณฑ์ กคศ.	95
- ข้อมูลบุคลากรในสังกัด	99
- ผลการเปรียบเทียบการประเมินคุณภาพการศึกษาขั้นพื้นฐานระดับชาติ (O-Net) ม.3	100
- ผลการเปรียบเทียบการประเมินคุณภาพการศึกษาขั้นพื้นฐานระดับชาติ (O-Net) ม.6	101
- ผลการเปรียบเทียบการประเมินคุณภาพการศึกษาขั้นพื้นฐานระดับชาติ (O-Net) ม.3 รายโรงเรียน	102
- ผลการเปรียบเทียบการประเมินคุณภาพการศึกษาขั้นพื้นฐานระดับชาติ (O-Net) ม.6 รายโรงเรียน	106
- ผลการประเมินภายนอกกรอบสาม	109
☞ ส่วนที่ 3 รูปแบบการจัดการศึกษา	
- โรงเรียนโครงการหน่วยเบิก	110
- โรงเรียนโครงการทวีศึกษา	110
- โรงเรียนต้นแบบประชารัฐ	110
- โรงเรียนโครงการห้องเรียนพิเศษวิทยาศาสตร์ ตามแนวทาง สสวท. และ สอวน.	111
- โรงเรียนโครงการ EP และ MEP	111
- โรงเรียนนาร่อง "ลดเวลาเรียนเพิ่มเวลารู้"	111
- โรงเรียนโครงการ Sister School ในโครงการ Spirit of ASEAN	111
- โรงเรียนโครงการ Sister School ระดับมัธยมศึกษา	112
- โรงเรียนโครงการส่งเสริมการเรียนการสอนภาษาต่างประเทศที่ 2 (ภาษาจีน)	112
- โรงเรียนโครงการคู่พัฒนาไทย-อินโดนีเซีย	112
- โรงเรียนโครงการคู่พัฒนา	112
- โรงเรียนโครงการจัดการเรียนการสอนหลักสูตรกระทรวงศึกษาธิการเป็นภาษาอังกฤษ	112
- โรงเรียนโครงการแกนนำทางการแนะแนว	112
- โรงเรียนโครงการต้นแบบสะเต็มศึกษา (สสวท.)	112
- โรงเรียนเครือข่ายต้นแบบสะเต็มศึกษา	112
- โรงเรียนโครงการห้องเรียนพิเศษวิทยาศาสตร์ (สสวท.)	112
- โรงเรียนโครงการกลุ่มเฉลิมพระเกียรติ/พระราชดำริ	113
- โรงเรียนโครงการสถานศึกษาแบบอย่างการจัดการเรียนรู้และการบริหาร ตามหลักปรัชญาของเศรษฐกิจพอเพียง	113

	หน้า
- โรงเรียนโครงการศูนย์พัฒนาการเรียนการสอนภาษาอังกฤษระดับมัธยมศึกษา (ERIC)	113
- โรงเรียนโครงการนำร่องทักษะงาน ทักษะชีวิต	113
- โรงเรียนโครงการต้นแบบลูกเสือ	113
- โรงเรียนโครงการแกนนำการพัฒนาจุดเน้นพัฒนาคุณภาพผู้เรียน	113
- โรงเรียนโครงการ Uni Net พัฒนาเครือข่ายสารสนเทศเพื่อพัฒนาการศึกษา	113
- โรงเรียนโครงการเครือข่ายเสริมสร้างคุณธรรมจริยธรรม และธรรมาภิบาล ในสถานศึกษา“โรงเรียนสุจริต”	114
- โรงเรียนโครงการพัฒนาห้องสมุดมีชีวิตต้นแบบโรงเรียน	114
- โรงเรียนโครงการพัฒนาสมรรถนะผู้เรียนในสาขาอาชีพตามแนวทางทักษะ การเรียนรู้ในศตวรรษที่ 21	114
- โรงเรียนโครงการต้นแบบสถานักเรียน	114
- โรงเรียนโครงการจัดสร้างห้องเรียนต้นแบบด้วยการนำเทคโนโลยี สารสนเทศสนับสนุนการเรียนการสอน	114
- โรงเรียนโครงการ อนุรักษ์พันธุกรรมพืชอันเนื่องมาจากพระราชดำริ	114
- โรงเรียนโครงการพัฒนาการบริหารรูปแบบนิติบุคคล	114
- โรงเรียนโครงการศูนย์หุ่นยนต์ประจำจังหวัด	114
- โรงเรียนโครงการต้นแบบและเครือข่ายโรงเรียนสุจริต	115
- โรงเรียนโครงการโรงเรียนขนาดเล็กที่มีศักยภาพด้านอาชีพ 1 โรงเรียน 1 อาชีพ	115
- โรงเรียนโครงการแกนนำ 46 ICT โรงเรียนในฝันและโรงเรียนเครือข่าย	115
- โรงเรียนโครงการยกระดับผลสัมฤทธิ์ทางการเรียนกลุ่มโรงเรียนขนาดเล็ก	115
- โรงเรียนโครงการโรงเรียนที่มีอัตราแข่งขันสูง และโรงเรียนเครือข่าย	116
- โรงเรียนโครงการวิถีพุทธ	116
- โรงเรียนโครงการโรงเรียนดีประจำตำบล	116
- โรงเรียนโครงการแกนนำยกระดับผลสัมฤทธิ์ทางการเรียนวิทยาศาสตร์และคณิตศาสตร์	117
- โรงเรียนโครงการที่จัดการเรียนการสอนโดยใช้หลักสูตรมาตรฐานสากล	117
- โรงเรียนโครงการจัดการศึกษาพิเศษเรียนร่วมและเรียนรวม	118
- โรงเรียนโครงการส่งเสริมคุณธรรมจริยธรรม	118
- โรงเรียนโครงการโรงเรียนในฝัน	119
ภาคผนวก	
- คำนิยาม	121
- คณะผู้จัดทำ	125

ส่วนที่ 1

ข้อมูลทั่วไป

สำนักงานเขตพื้นที่การศึกษามัธยมศึกษาเขต 12 (นครศรีธรรมราชและพัทลุง) ที่ตั้ง เลขที่ 12/13 หมู่ที่ 2 ถนนกะโรม ตำบลโพธิ์เสด็จ อำเภอเมือง จังหวัดนครศรีธรรมราช 80000 รับผิดชอบการบริหารจัดการศึกษาขั้นพื้นฐานระดับมัธยมศึกษา มีสถานศึกษาในสังกัด จำนวน 98 โรงเรียน กระจายอยู่ในพื้นที่ 2 จังหวัด คือ จังหวัดนครศรีธรรมราช 71 โรงเรียน และจังหวัดพัทลุง 27 โรงเรียน โดยมีอาณาเขตติดต่อกับจังหวัดต่าง ๆ ดังนี้

ทิศเหนือ	ติดต่อกับ	จังหวัดสุราษฎร์ธานี
ทิศใต้	ติดต่อกับ	อำเภอควนเนียง อำเภอรัตภูมิ จังหวัดสงขลา และอำเภอควนกาหลง จังหวัดสตูล
ทิศตะวันออก	ติดต่อกับ	อำเภอไทย อำเภอสิงหนคร อำเภอสทิงพระ อำเภอกระแสดินธุ์ และอำเภอระโนด จังหวัดสงขลา
ทิศตะวันตก	ติดต่อกับ	จังหวัดสุราษฎร์ธานี จังหวัดกระบี่ จังหวัดสตูล และจังหวัดตรัง

อำนาจหน้าที่สำนักงานเขตพื้นที่การศึกษามัธยมศึกษา

สำนักงานเขตพื้นที่การศึกษามัธยมศึกษา เขต 12 (นครศรีธรรมราชและพัทลุง) เป็นหน่วยงานภาครัฐสังกัดสำนักงานคณะกรรมการการศึกษาขั้นพื้นฐาน กระทรวงศึกษาธิการ รับผิดชอบการบริหารจัดการศึกษาขั้นพื้นฐานระดับมัธยมศึกษา มีอำนาจหน้าที่ตามกฎหมายว่าด้วยระเบียบบริหารราชการกระทรวงศึกษาธิการ ดังต่อไปนี้

1. จัดทำนโยบาย แผนพัฒนาและมาตรฐานการศึกษาของเขตพื้นที่การศึกษา ให้สอดคล้องกับนโยบายมาตรฐานการศึกษา แผนการศึกษา แผนพัฒนาการศึกษาขั้นพื้นฐานและความต้องการของท้องถิ่น
2. วิเคราะห์การจัดตั้งงบประมาณเงินอุดหนุนทั่วไปของสถานศึกษาและหน่วยงานในเขตพื้นที่การศึกษาและแจ้งการจัดสรรงบประมาณที่ได้รับให้หน่วยงานข้างต้นทราบ รวมทั้งกำกับ ตรวจสอบ ติดตามการใช้จ่ายงบประมาณของหน่วยงานดังกล่าว
3. ประสาน ส่งเสริม สนับสนุน และพัฒนาหลักสูตรร่วมกับสถานศึกษาในเขตพื้นที่การศึกษา
4. กำกับ ดูแล ติดตามและประเมินผลสถานศึกษาขั้นพื้นฐานและในเขตพื้นที่การศึกษา
5. ศึกษา วิเคราะห์ วิจัยและรวบรวมข้อมูลสารสนเทศด้านการศึกษาในเขตพื้นที่การศึกษา
6. ประสานการระดมทรัพยากรต่างๆ รวมทั้งทรัพยากรบุคคล เพื่อส่งเสริม สนับสนุน การจัด และพัฒนาการศึกษาในเขตพื้นที่การศึกษา
7. จัดระบบประกันคุณภาพการศึกษา และประเมินผลสถานศึกษาในเขตพื้นที่การศึกษา

8. ประสาน ส่งเสริม สนับสนุนการจัดการศึกษาของสถานศึกษาเอกชน องค์กรปกครองส่วนท้องถิ่นรวมทั้งบุคคล องค์กรชุมชน องค์กรวิชาชีพ สถาบันศาสนา สถานประกอบการ และสถาบันอื่นที่จัดการศึกษารูปแบบที่หลากหลายในเขตพื้นที่การศึกษา

9. ดำเนินการประสาน ส่งเสริม สนับสนุนการวิจัยและพัฒนาการศึกษาในเขตพื้นที่การศึกษา

10. ประสาน ส่งเสริม การดำเนินงานของคณะอนุกรรมการและคณะทำงานด้านการศึกษา

11. ประสานการปฏิบัติราชการทั่วไปกับองค์กรหรือหน่วยงานต่างๆทั้งภาครัฐ ภาคเอกชน และองค์กรปกครองส่วนท้องถิ่น ในฐานะสำนักงานผู้แทนกระทรวงศึกษาธิการในเขตพื้นที่การศึกษา

12. ปฏิบัติหน้าที่เกี่ยวกับกิจการภายในเขตพื้นที่การศึกษาที่มีได้ระบุให้เป็นหน้าที่ของหน่วยงานใดโดยเฉพาะ หรือปฏิบัติงานอื่นตามที่ได้รับมอบหมาย

โครงสร้างการบริหารสำนักงานเขตพื้นที่ศึกษามัธยมศึกษา เขต 12

สำนักงานเขตพื้นที่ศึกษามัธยมศึกษา เขต 12 มีภารกิจหลักในการส่งเสริม สนับสนุน การจัดการศึกษาขั้นพื้นฐาน ระดับมัธยมศึกษา ในเขตพื้นที่จังหวัดนครศรีธรรมราชและจังหวัดพัทลุง มีส่วนราชการภายในสำนักงานเขตพื้นที่การศึกษาตามประกาศกระทรวงศึกษาธิการ เรื่อง การแบ่งส่วนราชการ ภายในสำนักงานเขตพื้นที่ศึกษามัธยมศึกษา พ.ศ. 2553 ลงวันที่ 13 กันยายน พ.ศ. 2553 และฉบับที่ 2 ลงวันที่ 28 ตุลาคม พ.ศ. 2553 ดังนี้

1. กลุ่มอำนวยการ
2. กลุ่มบริหารงานบุคคล
3. กลุ่มนโยบายและแผน
4. กลุ่มส่งเสริมการจัดการศึกษา
5. กลุ่มนิเทศ ติดตาม และประเมินผลการจัดการศึกษา
6. กลุ่มบริหารงานการเงินและสินทรัพย์
7. หน่วยตรวจสอบภายใน
8. ศูนย์เทคโนโลยีสารสนเทศและการสื่อสาร (ประกาศ สพม.12)

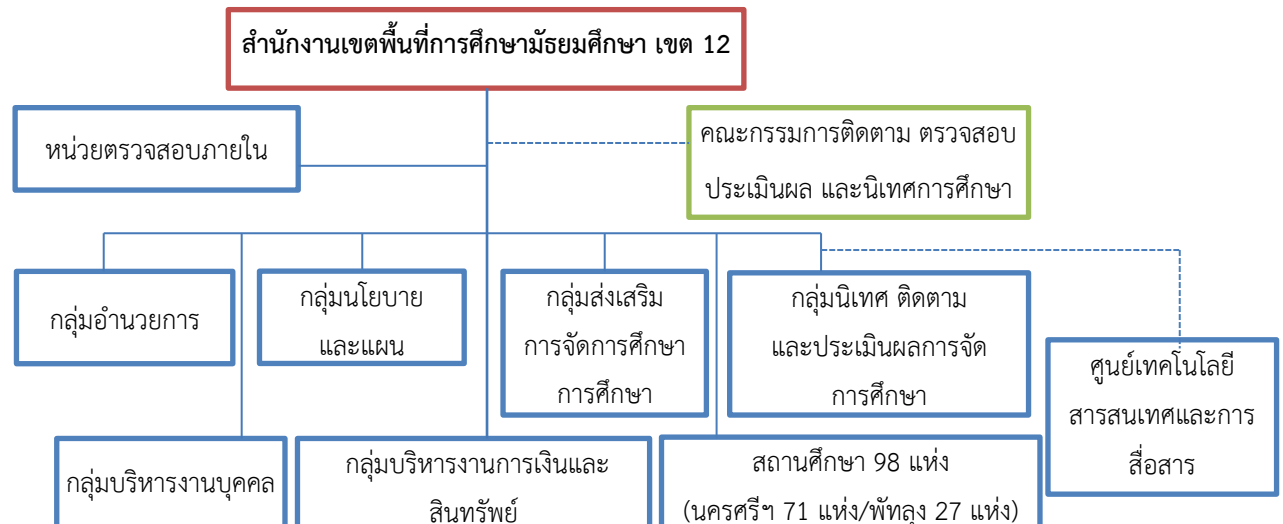

นโยบายสำนักงานเขตพื้นที่การศึกษามัธยมศึกษา เขต 12 ปีงบประมาณ พ.ศ.2560

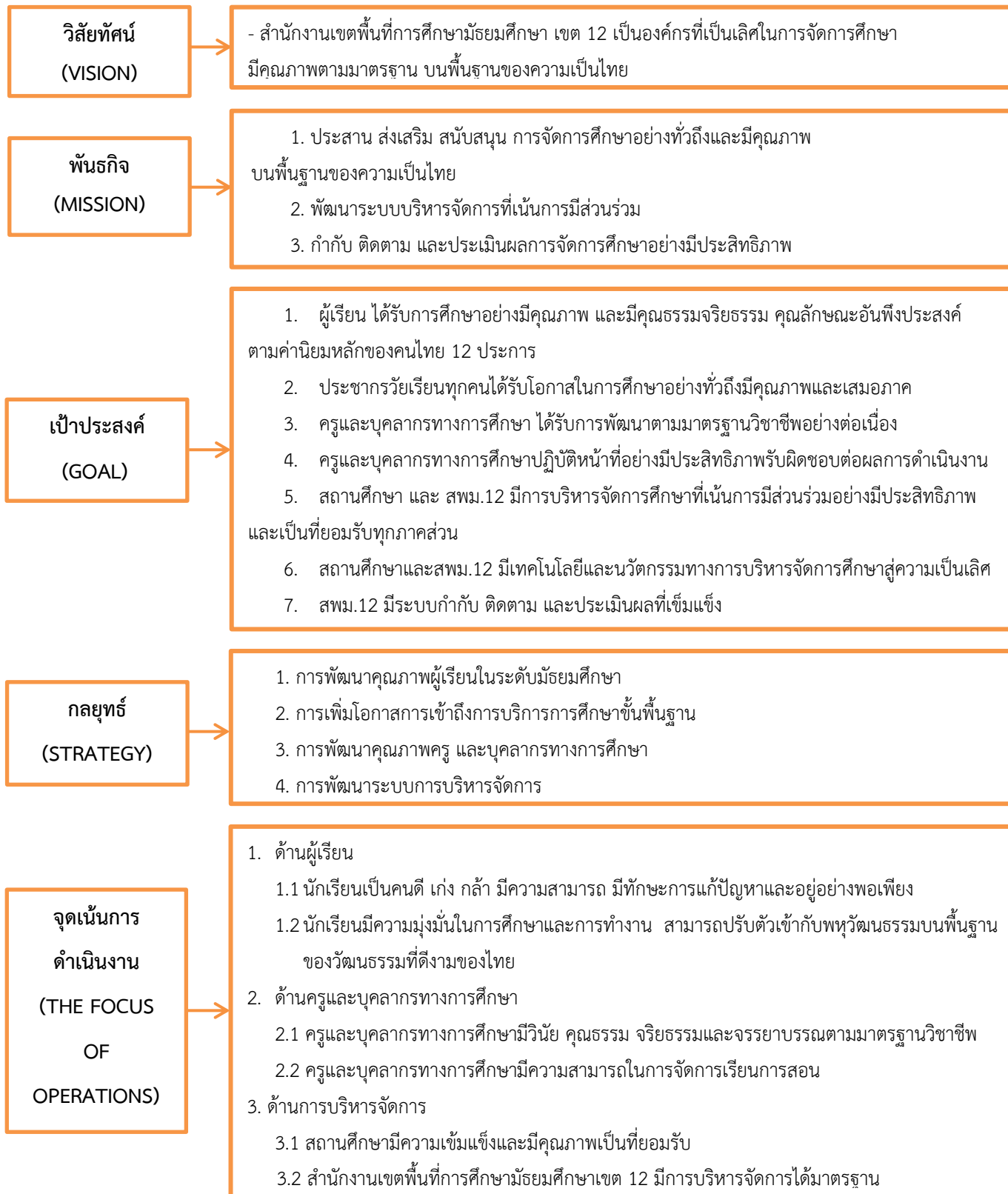

ตัวชี้วัดการดำเนินงาน ประจำปีงบประมาณ พ.ศ.2560

ที่	ตัวชี้วัด
กลยุทธ์ที่ 1	การพัฒนาคุณภาพผู้เรียนในระดับมัธยมศึกษา
ตัวชี้วัดที่ 1	ร้อยละคะแนนเฉลี่ยผลการทดสอบระดับชาติขั้นพื้นฐาน (O-NET)
ตัวชี้วัดที่ 2	นักเรียนมีค่านิยมหลักของคนไทย 12 ประการที่ดี และสามารถเป็นแบบอย่างได้
ตัวชี้วัดที่ 3	ร้อยละของนักเรียนที่มีความรู้ ความสามารถทางภาษาอังกฤษเพื่อการสื่อสารในชีวิตประจำวัน
ตัวชี้วัดที่ 4	ความสำเร็จการจัดกิจกรรมพัฒนาผู้เรียน และกิจกรรมเพิ่มเวลารู้
ตัวชี้วัดที่ 5	ร้อยละของนักเรียนที่มีความสุข
ตัวชี้วัดที่ 6	ระดับความสำเร็จของสถานศึกษาในการจัดระบบประกันคุณภาพภายในประจำปีด้านมาตรฐานผู้เรียน
ตัวชี้วัดที่ 7	ร้อยละของนักเรียนพิเศษเรียนรวมผ่านเกณฑ์การพัฒนาสมรรถภาพตามแผนการจัดการศึกษาเฉพาะบุคคล (IEP)
กลยุทธ์ที่ 2	การเพิ่มโอกาสการเข้าถึงการบริการการศึกษาขั้นพื้นฐาน
ตัวชี้วัดที่ 8	ร้อยละของนักเรียนที่จบการศึกษา <ul style="list-style-type: none"> 8.1 ร้อยละของนักเรียนที่จบการศึกษาภาคบังคับ 8.2 ร้อยละของนักเรียนที่จบการศึกษามัธยมศึกษาตอนปลาย
ตัวชี้วัดที่ 9	ร้อยละการเข้าเรียนของนักเรียน <ul style="list-style-type: none"> 9.1 ร้อยละการเข้าเรียนของนักเรียนที่จบชั้นประถมศึกษาปีที่ 6 เข้าเรียนต่อชั้นมัธยมศึกษาปีที่ 1 9.2 ร้อยละของนักเรียนที่จบชั้นมัธยมศึกษาปีที่ 3 เข้าเรียนต่อระดับชั้นมัธยมศึกษาปีที่ 4 หรือเทียบเท่า
ตัวชี้วัดที่ 10	ระดับความสำเร็จของสถานศึกษาที่จัดระบบการดูแลช่วยเหลือนักเรียน
ตัวชี้วัดที่ 11	ร้อยละของนักเรียนมัธยมศึกษาออกกลางคัน <ul style="list-style-type: none"> 11.1 ร้อยละของนักเรียนมัธยมศึกษาตอนต้นออกกลางคัน 11.2 ร้อยละของนักเรียนมัธยมศึกษาตอนปลายออกกลางคัน
กลยุทธ์ที่ 3	การพัฒนาคุณภาพครูและบุคลากรทางการศึกษา
ตัวชี้วัดที่ 12	ระดับคุณภาพของครูและบุคลากรทางการศึกษา มีวินัย คุณธรรม จริยธรรม และจรรยาบรรณตามมาตรฐานวิชาชีพ
ตัวชี้วัดที่ 13	ร้อยละของครูและบุคลากรทางการศึกษาได้รับการพัฒนาให้มีองค์ความรู้และมีสมรรถนะสอดคล้องกับการปฏิบัติงาน
ตัวชี้วัดที่ 14	ระดับความสำเร็จของครูและบุคลากรทางการศึกษาในการพัฒนาตนเองตามแผนพัฒนาตนเอง (ID PLAN)
ตัวชี้วัดที่ 15	ระดับความสำเร็จของหน่วยงานและผู้มีผลงานดีเด่นประสบผลสำเร็จเป็นที่ประจักษ์

ที่	ตัวชี้วัด
ตัวชี้วัดที่ 16	ครูมืออาชีพ 16.1 ผู้บริหารมืออาชีพ 16.2 ครูมืออาชีพ
กลยุทธ์ที่ 4	การพัฒนาระบบบริหารจัดการ
ตัวชี้วัดที่ 17	การจัดระบบการประกันคุณภาพภายในสถานศึกษาตามมาตรฐานการศึกษาขั้นพื้นฐาน
ตัวชี้วัดที่ 18	สถานศึกษามีภาคีเครือข่าย และได้รับความช่วยเหลือจากองค์กร ชุมชน ผู้มีส่วนได้ส่วนเสียและมีการระดมทรัพยากรเพื่อพัฒนาคุณภาพการศึกษา
ตัวชี้วัดที่ 19	การจัดระบบข้อมูลสารสนเทศ การใช้เทคโนโลยีสารสนเทศ และการใช้ระบบเครือข่ายเทคโนโลยีสารสนเทศในการบริหารจัดการเพื่อพัฒนาคุณภาพสถานศึกษา
ตัวชี้วัดที่ 20	การบริหารงานด้านวิชาการ
ตัวชี้วัดที่ 21	การบริหารงานด้านงบประมาณ
ตัวชี้วัดที่ 22	การบริหารงานบุคคล
ตัวชี้วัดที่ 23	การบริหารงานทั่วไป
ตัวชี้วัดที่ 24	ระดับความพึงพอใจของผู้รับบริการ



ผู้บริหารสำนักงานเขตพื้นที่การศึกษามัธยมศึกษา เขต 12

ที่	ชื่อ-สกุล	ตำแหน่ง	เบอร์โทร
1	นายสมบูรณ์ เรืองแก้ว	ผู้อำนวยการสำนักงานเขตพื้นที่การศึกษามัธยมศึกษา เขต 12	0-8189-5671-6
2	นายไกรสิทธิ์ เลิศไกร	รองผู้อำนวยการสำนักงานเขตพื้นที่การศึกษามัธยมศึกษา เขต 12	0-8195-6149-1
3	นายมนูญ บุญชูวงศ์	รองผู้อำนวยการสำนักงานเขตพื้นที่การศึกษามัธยมศึกษา เขต 12	0-8986-8162-1
4	นายพรศักดิ์ จินา	รองผู้อำนวยการสำนักงานเขตพื้นที่การศึกษามัธยมศึกษา เขต 12	0-8195-8836-2
5	นายสุทัศน์ แก้วพูล	รองผู้อำนวยการสำนักงานเขตพื้นที่การศึกษามัธยมศึกษา เขต 12	0-8127-7930-4
6	นายจตุรงค์ สุขแก้ว	รองผู้อำนวยการสำนักงานเขตพื้นที่การศึกษามัธยมศึกษา เขต 12	0-8108-3386-4

ผู้อำนวยการกลุ่ม/หน่วย/ศูนย์

ที่	ชื่อ-สกุล	ตำแหน่ง	เบอร์โทร
1	นางสุจारी สีนภิบาล	รักษาการแทนผู้อำนวยการกลุ่มอำนวยการ	0-8972-6804-4
2	นางสาวพรทิพย์ เกิดสม	ผู้อำนวยการกลุ่มส่งเสริมการจัดการศึกษา	0-8929-7803-6
3	นางมันทนา รัตนะรัต	ผู้อำนวยการกลุ่มนโยบายและแผน	0-8636-6683-1
4	นางเนตรชนก ศรีรัตน์	ผู้อำนวยการกลุ่มบริหารงานการเงินและสินทรัพย์	0-8694-8814-9
5	นางละอองทิพย์ บุญยเกียรติ	ผู้อำนวยการกลุ่มนิเทศติดตาม และประเมินผลการจัดการศึกษา	0-8189-5209-3
6	นางสาวยุพยงค์ เกตุแก้ว	รักษาการแทนผู้อำนวยการกลุ่มบริหารงานบุคคล	0-8101-9262-6
7	นางชุตินา พยุหฤกษ์	ผู้อำนวยการหน่วยตรวจสอบภายใน	0-9182-4191-9
8	นายไตรรงค์ สาดแว	ผู้อำนวยการศูนย์เทคโนโลยีสารสนเทศและการสื่อสาร	0-8127-1174-2

ติดต่อกลุ่ม/หน่วย/ศูนย์งานภายในสำนักงานเขตพื้นที่การศึกษามัธยมศึกษา เขต 12

กลุ่ม/หน่วย/ศูนย์งานภายในสำนักงานเขตพื้นที่การศึกษามัธยมศึกษา เขต 12	
กลุ่มอำนวยการ	075-345050 ต่อ 102
กลุ่มส่งเสริมการจัดการศึกษา	075-345050 ต่อ 105
กลุ่มนโยบายและแผน	075-345050 ต่อ 103
กลุ่มบริหารงานการเงินและสินทรัพย์	075-345050 ต่อ 108, 0-8109-1466-4
กลุ่มนิเทศ ติดตาม และประเมินผลการจัดการศึกษา	075-345050 ต่อ 106, 0-8626-9766-7
กลุ่มบริหารงานบุคคล	075-345050 ต่อ 104,120
หน่วยตรวจสอบภายใน	075-345050 ต่อ 110
ศูนย์เทคโนโลยีสารสนเทศฯ (ICT)	075-345050 ต่อ 107
โทรสาร (Fax)	075-343575
e-mail : nrt@sea12.go.th	
http://www.sea12.go.th	

คณะกรรมการติดตาม ตรวจสอบ ประเมินผล และนิเทศการศึกษาของเขตพื้นที่การศึกษา (ก.ต.ป.น.)

ที่	ชื่อ-สกุล	ตำแหน่ง	เบอร์โทร
1	นายสมบุรณ์ เรืองแก้ว	ประธานกรรมการ	0-8189-5671-6
2	นายอำพล ยะสะนพ	กรรมการที่เป็นผู้แทนบริหารการศึกษาขั้นพื้นฐานของรัฐ	0-8987-3522-0
3	นายศุภโชค เสือทอง	กรรมการที่เป็นผู้แทนบริหารการศึกษาขั้นพื้นฐานของเอกชน	0-8668-2272-0
4	นายพรศักดิ์ จินา	กรรมการผู้ทรงคุณวุฒิ	0-8195-8836-2
5	นาย ส.สมบัติ มีสุนทร	กรรมการผู้ทรงคุณวุฒิ	0-8964-7636-3
6	นายสุรพงศ์ เอื้อศิริพรฤทธิ์	กรรมการผู้ทรงคุณวุฒิ	0-8959-0063-0
7	นายสุภาพ เต็มรัตน์	กรรมการผู้ทรงคุณวุฒิ	0-8167-7148-0
8	นายวิเชียร วงศ์แก้ว	กรรมการผู้ทรงคุณวุฒิ	0-8173-7785-9
9	ผอ.กลุ่มนิเทศ ติดตามและประเมินผลฯ (นางละอองทิพย์ บุญเกียรติ)	กรรมการและเลขานุการ	0-8189-5209-3

เครือข่ายส่งเสริมประสิทธิภาพการจัดการมัธยมศึกษา (สหวิทยาเขต)

สหวิทยาเขตที่	ชื่อ	จำนวน โรงเรียน	ชื่อโรงเรียน
1	เบญจมาราชูทิศ	6	1. เบญจมาราชูทิศ 2. เมืองนครศรีธรรมราช 3. พรหมคีรีพิทยาคม 4. บ้านเกาะวิทยา 5. สวนกุหลาบวิทยาลัยนครศรีธรรมราช 6. ชุนทะเลวิทยาคม
2	กัลยาณี	6	1. กัลยาณีศรีธรรมราช 2. โยธินบำรุง 3. จุฬารัตนราชวิทยาลัยนครศรีธรรมราช 4. ท่านครุฑามวโรภาสอุทิศ 5. ปากพูน 6. ตรินิมิตวิทยา
3	พระพรหม	5	1. เตรียมอุดมศึกษาภาคใต้ 2. พระพรหมพิทยานุสรณ์ 3. เฉลิมราชประชาอุทิศ 4. เฉลิมพระเกียรติสมเด็จพระศรีนครินทร์นครศรีธรรมราช 5. ทางพูนวิทยาการ
4	ทุ่งสง	5	1. ทุ่งสง 2. บางขันวิทยา 3. วังหินวิทยาคม 4. ราชประชานุเคราะห์ 19 5. ก้างปลาวิทยาคม
5	สตรีทุ่งสง	7	1. สตรีทุ่งสง 2. ทุ่งสงสหประชาสรรค์ 3. ทุ่งสงวิทยา 4. ช้างกลางประชานุกูล 5. นาบอน 6. โสตศึกษาจังหวัดนครศรีธรรมราช 7. นครศรีธรรมราชปัญญานุกูล

สหวิทยาเขต ที่	ชื่อ	จำนวน โรงเรียน	ชื่อโรงเรียน
6	ร่อนพิบูลย์ฯ - จุฬาภรณ์	6	1. ร่อนพิบูลย์เกียรติวสุนธราภิวัฒก์ 2. เสาชิงวิทยา 3. ศิริราษฎร์พัฒนา 4. ความเกษมสุขวิทยา 5. ตระพังพิทยาคม 6. มัธยมศึกษาจุฬาภรณ์
7	ต้นน้ำตาปี	5	1. ฉวางรัชดาภิเษกฯ 2. ละอวยพิทยานุสรณ์ 3. นางเอื้อยวิทยา 4. พิบูลสังฆรักษ์ประชาอุทิศ 5. ประสาธน์ราษฎร์บำรุง
8	ทุ่งใหญ่	5	1. ทุ่งใหญ่วิทยาคม 2. ทุ่งใหญ่เฉลิมราชอนุสรณ์รัชมิ่งคลาภิเษก 3. กรุงหยันวิทยาการ 4. เสม็ดจวนวิทยาคม 5. ทุ่งสังพิทยาคม
9	ปากพ่อง-หัวไทร	7	1. หัวไทรบำรุงราษฎร์ 2. ปากพ่อง 3. อินทร์ธานีวิทยาคม 4. ทราขาววิทยา 5. แผลมราษฎร์บำรุง 6. นพคุณประชาสรรค์ 7. เขาพังไกร
10	สตรีปากพ่อง- เชียรใหญ่	6	1. สตรีปากพ่อง 2. โศภนคณาภรณ์ 3. เชียรใหญ่ 4. วิเชียรประชาสรรค์ 5. เชียรใหญ่สามัคคีวิทยา 6. ธัญญาวดีศึกษา
11	ชะอวด	5	1. ชะอวดวิทยาการ 2. ชะอวด 3. ชะอวดเคร่งธรรมวิทยา 4. ขอนหาดประชาสรรค์ 5. เกาะขันธุ์ประชาภิบาล
12	ลิซล - ขนอม	6	1. ลิซลคุณาธารวิทยา 2. ลิซลประชาสรรค์ 3. ฉลองรัฐราษฎร์อุทิศ 4. เทพราชพิทยาสรรค์ 5. ขนอมพิทยา 6. ท้องเนียนคณาภิบาล
13	ท่าศาลา - นบพิตำ	5	1. ท่าศาลาประสิทธิ์ศึกษา 2. สระแก้วรัตนวิทย์ 3. โมคลานประชาสรรค์ 4. นบพิตำวิทยา 5. คงคาประชารักษ์
14	เพชรพิทลุง	7	1. พิทลุง 2. ประภัสสรรังสิต 3. พรหมพินิตชัยบุรี 4. กงหราพิชากร 5. ชะรัตขุนอุปถัมภ์ 6. นาขนาดวิทยาการ 7. ปัญญาวุธ
15	สตรีพิทลุง	6	1. สตรีพิทลุง 2. พิทลุงพิทยาคม 3. เขาชัยสน 4. วชิรธรรมสถิต 5. หานโพธิ์พิทยาคม 6. พนางตุง

สหวิทยาเขต ที่	ชื่อ	จำนวน โรงเรียน	ชื่อโรงเรียน
16	ควนขนุน	7	1. ควนขนุน 2. ป่าพะยอมพิทยาคม 3. นิคมควนขนุนวิทยา 4. ศรีบรรพตพิทยาคม 5. ตะแพนพิทยา 6. อุดมวิทยายน 7. ดอนศาลานำวิทยา
17	จตุรพัฒน์	8	1. ตะโหมด 2. ทหารเทารังสีประชาสรรค์ 3. ประชาบำรุง 4. ป่าบอนพิทยาคม 5. บางแก้วพิทยาคม 6. ปากพะยูนพิทยาคาร 7. ควนพระสาครินทร์

ศูนย์พัฒนาวิชาการโรงเรียนมัธยมศึกษา 36 ศูนย์

ลำดับที่	ศูนย์พัฒนาวิชาการกลุ่มสาระ	ที่ตั้ง (โรงเรียน)
จังหวัดนครศรีธรรมราช 26 ศูนย์		
1	ภาษาไทย	เบญจมารชูทิศ
2	คอมพิวเตอร์	เบญจมารชูทิศ
3	ฝรั่งเศส	เบญจมารชูทิศ
4	ภาษาจีน	เบญจมารชูทิศ
5	ภาษาอังกฤษ	กัลยาณีศรีธรรมราช
6	นาฏศิลป์	กัลยาณีศรีธรรมราช
7	ภาษาญี่ปุ่น	เตรียมอุดมศึกษาภาคใต้
8	คณิตศาสตร์	เตรียมอุดมศึกษาภาคใต้
9	สุขศึกษาและพลศึกษา	เมืองนครศรีธรรมราช
10	ดนตรีสากล	โยธินบำรุง
11	วิทยาศาสตร์	จุฬารามราชวิทยาลัยนครศรีธรรมราช
12	ภาษาเกาหลี	จุฬารามราชวิทยาลัยนครศรีธรรมราช
13	สังคม ศาสนาและวัฒนธรรม	เฉลิมพระเกียรติสมเด็จพระศรีนครินทร์ นครศรีธรรมราช
14	ธุรกิจ	สตรีปากพ่อง
15	นักเรียนพิเศษเรียนร่วม	สตรีปากพ่อง
16	ดนตรีไทย	ปากพ่อง
17	ลูกเสือ เนตรนารี	ศิริราษฎร์พัฒนา
18	เกษตรกรรม	ฉวางรัชดาภิเษก
19	คหกรรม	สตรีทุ่งสง
20	ศิลปะ	พรหมคีรีพิทยาคม
21	กิจกรรมพัฒนาผู้เรียน	ท่าศาลาประสิทธิ์ศึกษา
22	อุตสาหกรรม	ทุ่งสง

ลำดับที่	ศูนย์พัฒนาวิชาการกลุ่มสาระ	ที่ตั้ง (โรงเรียน)
23	ศิลปะพื้นบ้าน	เชียงใหม่
24	หุ่นยนต์	สิชลคุณาธารวิทยา
25	เศรษฐกิจพอเพียง	สวนกุหลาบวิทยาลัย นครศรีธรรมราช
26	อาเซียน	เมืองนครศรีธรรมราช
จังหวัดพัทลุง 10 ศูนย์		
1	ภาษาไทย	พัทลุง
2	ภาษาอังกฤษ	สตรีพัทลุง
3	คณิตศาสตร์	พัทลุง
4	สังคม ศาสนาและวัฒนธรรม	ทหารรังสีประชากรสรรค์
5	วิทยาศาสตร์	ป่าพะยอมพิทยาคม
6	สุขศึกษาและพลศึกษา	ตะโหมด
7	การงานอาชีพ	พัทลุงพิทยาคม
8	ศิลปะ	ประภัสสรรังสิต
9	กิจกรรมพัฒนาผู้เรียน	ควนขนุน
10	นักเรียนพิเศษเรียนร่วม	ตะโหมด

รหัสโรงเรียนในสังกัดสำนักงานเขตพื้นที่การศึกษามัธยมศึกษา เขต 12

จังหวัดนครศรีธรรมราช				
ที่	ชื่อโรงเรียน	Smis	Obec (percode)	กระทรวง
1	เบญจมาชชุทิศ	80012001	210774	1080210774
2	กัลยาณีศรีธรรมราช	80012002	210775	1080210775
3	ปากพูน	80012003	210776	1080210776
4	เมืองนครศรีธรรมราช	80012004	210777	1080210777
5	โยธินบำรุง	80012005	210778	1080210778
6	ตรีนิมิตรวิทยา	80012006	210779	1080210779
7	ท่านครุฑาณวโรภาสอุทิศ	80012007	210780	1080210780
8	จุฬารณราชวิทยาลัย นครศรีธรรมราช	80012008	210781	1080210781
9	สวนกุหลาบวิทยาลัย นครศรีธรรมราช	80012009	210784	1080210784
10	ขุนทะเลพิทยาคม	80012010	210785	1080210785
11	เฉลิมราชประชาอุทิศ	80012011	210842	1080210842
12	เตรียมอุดมศึกษาภาคใต้	80012012	210843	1080210843
13	พระพรหมพิทยานุสรณ์	80012013	210844	1080210844

ที่	ชื่อโรงเรียน	smis	Obec (percode)	กระทรวง
14	ทางพูนวิทยาการ	80012014	210848	1080210848
15	เฉลิมพระเกียรติสมเด็จพระศรีนครินทร์ นศ.	80012015	210849	1080210849
16	ฉวางรัชดาภิเษก	80022001	210786	1080210786
17	ละอวยพิทยานุสรณ์	80022003	210789	1080210789
18	พิปูนสังฆรักษ์ประชาอุทิศ	80022004	210790	1080210790
19	นางเอื้อยวิทยา	80022005	210791	1080210791
20	ทุ่งสง	80022006	210804	1080210804
21	สตรีทุ่งสง	80022007	210805	1080210805
22	ทุ่งสงวิทยา	80022008	210806	1080210806
23	ทุ่งสงสหประชาสรรค์	80022009	210807	1080210807
24	ก้างปลาวิทยาคม	80022010	210808	1080210808
25	นาบอน	80022015	210812	1080210812
26	ทุ่งใหญ่วิทยาคม	80022016	210813	1080210813
27	กรุงหยันวิทยาการ	80022017	210814	1080210814
28	ทุ่งใหญ่เฉลิมราชนุสรณ์ รัชมิ่งคลาภิเษก	80022018	210815	1080210815
29	เสมีดจวนวิทยาคม	80022019	210816	1080210816
30	ทุ่งสังพิทยาคม	80022020	210817	1080210817
31	บางขันวิทยา	80022021	210838	1080210838
32	วังหินวิทยาคม	80022022	210839	1080210839
33	ประสานราษฎร์บำรุง	80022023	210840	1080210840
34	ช้างกลางประชานุกูล	80022024	210847	1080210847
35	เชียรใหญ่	80032001	210792	1080210792
36	วิเชียรประชาสรรค์	80032002	210793	1080210793
37	เชียรใหญ่สามัคคีวิทยา	80032003	210794	1080210794
38	ธัญญาวัตติศึกษา	80032004	210795	1080210795
39	ชะอวด	80032005	210796	1080210796
40	ชะอวดวิทยาการ	80032006	210797	1080210797
41	เกาะขันธประชาภิบาล	80032007	210798	1080210798
42	ขอนหาดประชาสรรค์	80032008	210799	1080210799
43	ชะอวดเคร่งธรรมวิทยา	80032009	210800	1080210800
44	ปากพนัง	80032012	210818	1080210818

ที่	ชื่อโรงเรียน	Smis	Obec (percode)	กระทรวง
45	โศภนคณาภรณ์	80032013	210820	1080210820
46	อินทร์ธานีวิทยา	80032014	210821	1080210821
47	สตรีปากพ่อง	80032015	210819	1080210819
48	ร่อนพิบูลย์เกียรติวสุนธราภิวัฒก์	80032016	210822	1080210822
49	คีรีราษฎร์พัฒนา	80032017	210823	1080210823
50	ควนเกษสุทธิวิทยา	80032018	210824	1080210824
51	เสาชิงวิทยา	80032019	210825	1080210825
52	ตระพังพิทยาคม	80032020	210826	1080210826
53	หัวไทรบำรุงราษฎร์	80032021	210833	1080210833
54	แหลมราษฎร์บำรุง	80032022	210834	1080210834
55	นพคุณประชาสรรค์	80032023	210835	1080210835
56	ทรายขาววิทยา	80032024	210836	1080210836
57	เขาพังไกร	80032025	210837	1080210837
58	มัธยมศึกษาจุฬาภรณ์	80032026	210841	1080210841
59	พรหมคีรีพิทยาคม	80042001	210782	1080210782
60	บ้านเกาะวิทยา	80042002	210783	1080210783
61	ท่าศาลาประสิทธิ์ศึกษา	80042003	210801	1080210801
62	โมคลานประชาสรรค์	80042004	210802	1080210802
63	สระแก้วรัตนวิทย์	80042005	210803	1080210803
64	สิชลคุณาธารวิทยา	80042006	210827	1080210827
65	ฉลองรัฐราษฎร์อุทิศ	80042007	210828	1080210828
66	สิชลประชาสรรค์	80042008	210829	1080210829
67	เทพราชพิทยาสรรค์	80042009	210830	1080210830
68	ขนอมพิทยา	80042010	210831	1080210831
69	ท้องเนียนคณาภิบาล	80042011	210832	1080210832
70	คงคาประชารักษ์	80042012	210845	1080210845
71	นบพิตวิทยา	80042013	210846	1080210846

ที่	ชื่อโรงเรียน	smis	Obec (percode)	กระทรวง
จังหวัดพัทลุง				
72	พัทลุง	93012001	340260	1093340260
73	พัทลุงพิทยาคม	93012002	340262	1093340262
74	พรหมพินิตชัยบุรี	93012003	340263	1093340263
75	ประภัสสรรังสิต	93012004	340264	1093340264
76	วชิรธรรมสถิต	93012005	340265	1093340265
77	สตรีพัทลุง	93012006	340261	1093340261
78	กงหราพิชากร	93012008	340267	1093340267
79	ชะรัดชนูปถัมภ์	93012009	340268	1093340268
80	ห่านโพธิ์พิทยาคม	93012010	340270	1093340270
81	ประชาบำรุง	93012011	340272	1093340272
82	ตะโหมด	93012012	340271	1093340271
83	ควนขนุน	93012013	340273	1093340273
84	พนาสูง	93012014	340274	1093340274
85	ดอนศาลานำวิทยา	93012015	340277	1093340277
86	ปัญญาวุธ	93012016	340278	1093340278
87	ควนพระสาครินทร์	93012017	340281	1093340281
88	ปากพะยูนพิทยาคาร	93012018	340280	1093340280
89	หารเทารังสีประชาสรรค์	93012019	340279	1093340279
90	ศรีบรรพตพิทยาคม	93012020	340283	1093340283
91	ตะพานพิทยา	93012021	340284	1093340284
92	ป่าบอนพิทยาคม	93012022	340285	1093340285
93	บางแก้วพิทยาคม	93012023	340286	1093340286
94	ป่าพะยอมพิทยาคม	93012024	340287	1093340287
95	นิคมควนขนุนวิทยา	93012025	340288	1093340288
96	เขาชัยสน	93012026	340269	1093340269
97	นาขยาดวิทยาคาร	93012027	340276	1093340276
98	อุดมวิทยายน	93012028	340275	1093340275

(ข้อมูลจากระบบ Data Management Center ณ วันที่ 10 พฤศจิกายน 2559)

การกำหนดรหัสสถานศึกษา และประเภท

1. การกำหนดรหัสสถานศึกษา

รหัส smis มีตัวเลข 8 หลัก

หลักที่ 1 – 2 หมายถึง รหัสจังหวัดตามการแบ่งเขตการปกครองของกระทรวงมหาดไทย

หลักที่ 3 – 4 หมายถึง รหัสเขตพื้นที่

หลักที่ 5 หมายถึง รหัสประเภทโรงเรียน

หลักที่ 6 – 8 หมายถึง เลขที่เรียงลำดับของโรงเรียนภายในเขตพื้นที่

รหัส obec (per code) มีตัวเลข 6 หลัก

หลักที่ 1 – 2 หมายถึง เลขรหัสจังหวัดตามรหัสจังหวัดของสำนักงานสถิติแห่งชาติ

หลักที่ 3 – 6 หมายถึง เลขที่เรียงลำดับของโรงเรียนภายในจังหวัดนั้นๆ

รหัส กระทรวงศึกษาธิการ 10 หลัก

หลักที่ 1 – 2 หมายถึง รหัสกระทรวงศึกษาธิการ

หลักที่ 3 – 4 หมายถึง รหัสจังหวัดตามการแบ่งเขตการปกครองของกระทรวงมหาดไทย

หลักที่ 5 – 10 หมายถึง รหัส per code

2. การกำหนดประเภทของสถานศึกษา

ประเภทที่ 1 หมายถึง โรงเรียนที่เปิดสอนระดับประถมศึกษา

ประเภทที่ 2 หมายถึง โรงเรียนที่เปิดสอนระดับมัธยมศึกษา

ประเภทที่ 3 หมายถึง โรงเรียนศึกษาพิเศษ

ประเภทที่ 4 หมายถึง โรงเรียนศึกษาราชประชานุเคราะห์ (ศึกษาสงเคราะห์)

ประเภทที่ 5 หมายถึง โรงเรียนที่จัดการศึกษาโดยครอบครัว

ประเภทที่ 6 หมายถึง ศูนย์การเรียนรู้การจัดการศึกษาโดยครอบครัว

ประเภทที่ 7 หมายถึง ศูนย์การศึกษาพิเศษ

ผู้บริหารโรงเรียนในสังกัดสำนักงานเขตพื้นที่การศึกษามัธยมศึกษา เขต 12

ที่	โรงเรียน	ชื่อ-สกุล ผู้อำนวยการโรงเรียน	เบอร์โทร
จังหวัดนครศรีธรรมราช			
1	เบญจมาชูทิศ	นายภักดี เหมทานนท์	086-6893888
2	กัลยาณีศรีธรรมราช	นาย ส.สมบัติ มีสุนทร	089-6476363
3	ปากพูน	นายธวัช คำนวน	085-7989632
4	เมืองนครศรีธรรมราช	นายสุนทรสส์ เพชรรักษ์คำด้วง	081-2710962,090-9301428
5	โยธินบำรุง	นายชาติชาย ทองเสียมนาค	087-8942882
6	ตรีนิมิตรวิทยา	นายโชคดี เกรีภาค	098-0673475
7	ท่านครุณานวโรภาสอุทิศ	นายสันติ นาดิ	081-9565594,062-2089637
8	จุฬารณราชวิทยาลัย นศ.	นายไพรัช วงศ์นาถกุล	081-2715999
9	สวนกุหลาบวิทยาลัย นศ.	นายสมพงษ์ ปานหงส์	082-8161751
10	ขุนทะเลวิทยาาคม	นายเลิศชาย ขोजิตต์เมตต์	081-3674044,088-7535866
11	เฉลิมราชประชาอุทิศ	นายสมมุง หนูพยันธ์	089-5348192
12	เตรียมอุดมศึกษาภาคใต้	นายอำพล ยะสะนพ	089-8735220
13	พระพรหมพิทยานุสรณ์	นายสุวรรณ ผลเจริญ	081-9788740
14	ทางพูนวิทยาการ	นายอนันต์ แดงเรือง	081-0955457
15	เฉลิมพระเกียรติสมเด็จพระศรีนครินทร์ นศ.	นายสุภาพ เต็มรัตน์	081-6991480,081-6771480
16	ฉวางรัชดาภิเษก	นายจำเริญศักดิ์ แสงแก้ว	081-2737295
17	ละอวยพิทยานุสรณ์	นายโสภณ บุรีแสง	081-2732098
18	พิปูนสังฆรักษ์ประชาอุทิศ	นายธีระวุฒิ มีประดิษฐ์	089-9700528
19	นางเอื้อยวิทยา	นางสาวกัญญ์พิดา จงคง	086-2997911
20	ทุ่งสง	นายสุนันท์ กลับพันธ์	081-8929821,081-8934746
21	สตรีทุ่งสง	นายปรีชา แร่ทอง	081-8929936
22	ทุ่งสงวิทยา	นายสถิตย์ รัตนบุรี	081-0808713
23	ทุ่งสงสหประชาสรรค์	นายพงศ์สิทธิ์ สิริกาญจน์	080-6916192
24	ก้างปลาวิทยาาคม	นายประยูร รักษ์กำเนิด	084-1830353,080-1483931
25	นาบอน	นายไกววัล เสริมแก้ว	089-5899807
26	ทุ่งใหญ่วิทยาาคม	นายนันท์วัฒน์ ชัยวิจิต	089-9096625
27	กรุงหยันวิทยาการ	นายเฉลิมชัย จิตรสำรวย	081-0774063

ที่	โรงเรียน	ชื่อ-สกุล ผู้อำนวยการโรงเรียน	เบอร์โทร
28	ทุ่งใหญ่เฉลิมราชอนุสรณ์ รัชมิ่งคลาสิก	นายกำพล ทองอยู่	081-6909429
29	เสม็ดจวนวิทยาคม	นายปรีชา ปัญญาณฤพล	081-9589373
30	ทุ่งสังพิทยาคม	นางวิมล หนูชุม	081-5396425
31	บางขันวิทยา	นายนราวุธ สุจิตะพันธ์	081-0857089
32	วังหินวิทยาคม	นายสุพัฒน์ เดชขุน	089-8723686
33	ประสานราษฎร์บำรุง	นายเฉลิมพงศ์ ช่วยคุ้ม	087-8918665
34	ช่างกลางประชานุกูล	นายอนันต์ รักศรีทอง	086-2826919
35	เชียรใหญ่	นายปราโมทย์ พรหมนิล	087-8059991,091-8254554
36	วิเชียรประชาสรรค์	นายจรัญ ชัยทองสุขทอง	081-0826088
37	เชียรใหญ่สามัคคีวิทยา	นายศรีวิชัย คงจันทร์	081-7029942
38	ธัญญาประดิษฐ์ศึกษา	นายสมศักดิ์ คงแป้น	081-0861703
39	ชะอวด	นายสง่า นาวารัตน์	086-0425948
40	ชะอวดวิทยาการ	นางสุภาภรณ์ คงคานนท์	094-5979929,082-4224449
41	เกาะขันธุ์ประชาภิบาล	นายอรุณ พงศ์เพ็ชร	084-3135429
42	ขอนหาดประชาสรรค์	นายประเสริฐ ธานีรัตน์	089-8668246
43	ชะอวดเคร่งธรรมวิทยา	นางสาววิมล นาวารัตน์	095-0837782
44	ปากพนัง	นายประเสริฐ ชีใหม่	089-5948360
45	โคกนคณาภรณ์	นายเกียรติศักดิ์ บุญรวบ	089-9717409
46	อินทร์ธานีวิทยาคม	นายอรุณรักษ์ จันทร์ศรี	080-7625211
47	สตรีปากพนัง	นางจิราพร รัตนกุล	081-0900107
48	ร่อนพิบูลย์เกียรติวสุนธราภิวัฒก์	นายประโยชน์ ชัยณรงค์	089-9727259
49	คีรีราษฎร์พัฒนา	นายณัฐวุฒิ รัตนอรุณ	081-6065843
50	ควนเกยสุทธิวิทยา	ว่าที่ ร.ต.อัครเดช สีนภิบาล	080-3890595
51	เสาชิงวิทยา	นายวิชัย สุขพันธ์ุ	089-8661601
52	ตระพังพิทยาคม	นายสันติกร รักสองหมื่น	084-8373663
53	หัวไทรบำรุงราษฎร์	นายศิริ มากสังข์	081-9567201
54	แหลมราษฎร์บำรุง	นายจิรวิทย์ มั่นคงวัฒนะ	086-2681112
55	นพคุณประชาสรรค์	นายรามศ มาศแสวง	087-8838012

ที่	โรงเรียน	ชื่อ-สกุล ผู้อำนวยการโรงเรียน	เบอร์โทร
56	ทรายขาววิทยา	นายอรุณ รอดสันติกุล	084-0571821
57	เขาพังไกร	นายสุธีรจ อูปถัมภ์	095-2578876
58	มัธยมศึกษาจุฬาภรณ์	นายสิทธิพร นิลพัฒน์	080-0829810
59	พรหมคีรีพิทยาคม	นายสุรพงศ์ เอื้อศิริพรฤทธิ	089-5900630
60	บ้านเกาะวิทยา	นายสมปอง ภัคดีกิจ	086-5948033
61	ท่าศาลาประสิทธิ์ศึกษา	นายสมนึก รักดำ	081-3673417
62	โมคลานประชาสรรค์	นายปชานนท์ ชนะราวี	081-3266962,085-6917405
63	สระแก้วรัตนวิทย์	นางกิ่งขวัญ สุขสงวน	089-6964710
64	สิชลคุณาธารวิทยา	นายสุนทร เพชรดี	089-4705209
65	ฉลองรัฐราษฎร์อุทิศ	นายกิตติชัย ไชยศรี	086-5979928
66	สิชลประชาสรรค์	นายพีระพงษ์ สองวิหค	089-9094947
67	เทพราชพิทยาสรรค์	นางวิมพ์วิภา รักสม	081-0897428
68	ขนอมพิทยา	ว่าที่ ร.ต.สมพร แก้วคง	084-7451728
69	ท้องเนียนคณาภิบาล	นายสมมาศ หนูแก้ว	086-4800156,094-1471937
70	คงคาประชารักษ์	นายพยัส คีรีพันธุ์	082-8188872
71	นบพิตำวิทยา	นายประพฤติ วงศ์ชนะ	089-9718791
จังหวัดพัทลุง			
72	พัทลุง	นายสาวิทย์ บุญประเสริฐ	091-0489398,086-2857822
73	พัทลุงพิทยาคม	นายสมพร กาญจนพันธุ์	081-0886628,090-9291093
74	พรหมพินิตชัยบุรี	นายเอกสิทธิ์ ไศภิชฐิกุล	081-9594938
75	ประภัสสรสร้างสิต	นายสมโชค วรรณเวช	081-8983544
76	วชิรธรรมสถิต	นายสุทิน ธาดาพรระษุฒิ	087-2870656,087-2870655
77	สตรีพัทลุง	นายจบ แก้วทิพย์	089-7364369,093-1403790
78	งหราพิชากร	นางอุไร พรหมปาน	081-0944468
79	ชะรัดชนูปถัมภ์	นายศักดิ์ดา วัจนพิสิฐ	086-6912142
80	ห่านโพธิ์พิทยาคม	นายการุณ ชูช่วย	083-0392748
81	ประชาบำรุง	นายพรศักดิ์ ชุมทอง	084-2128370
82	ตะโหมด	นายสมพงศ์ บุญรัตน์	085-7996791
83	ควนขนุน	นายประภาส พรหมแก้ว	089-8694609

ที่	โรงเรียน	ชื่อ-สกุล ผู้อำนวยการโรงเรียน	เบอร์โทร
84	พนาตุง	นายสมบูรณ์ ชุนทิพย์	081-9597514
85	ดอนศาลานำวิทยา	นายสมใจ บุญเรืองขาว	087-1083480,087-1083486
86	ปัญญาวุธ	นายสมหมาย กรดเต็ม	081-7668350
87	ควนพระสาครินทร์	นายฉุชวิทยา บุญฤทธิ์	086-9580490
88	ปากพะยูนพิทยาคาร	นายปรีชา มากมณี	089-5962457
89	ทหารรังสีประชากรค์	นางมาลี แก้วละเอียด	081-8984369
90	ศรีบรรพตพิทยาคม	นายวิรัตน์ บัวขาว	089-9761537
91	ตะพานพิทยา	นายนิกร แสงเกื้อหนุน	086-2860838
92	ป่าบอนพิทยาคม	นายปวิช เลือดฉิม	089-9772830
93	บางแก้วพิทยาคม	นางพรเพ็ญ แปวประเสริฐ	089-7325377
94	ป่าพะยอมพิทยาคม	นายพิชัย บุขรรัตน์	081-9594807
95	นิคมควนขนุนวิทยา	นายเอนก พรหมชาติ	086-8907524,086-6907524
96	เขาชัยสน	นายมณี เรืองแก้ว	084-9689348
97	นาขยาดพิทยาคาร	นางสาวภิรัญญา อินถิติ	086-4981225
98	อุดมวิทยายน	นางนฤนันท์ เพชรสุวรรณ	084-0510409

(ข้อมูลจากกลุ่มบริหารงานบุคคล ณ วันที่ 15 พฤศจิกายน 2559)

ข้อมูลพื้นฐานโรงเรียน

ที่	ชื่อโรงเรียน	ชื่อโรงเรียน (อังกฤษ)	ที่อยู่	หมู่	ตำบล	อำเภอ	จังหวัด	รหัสไปรษณีย์	หมายเลขโทรศัพท์	หมายเลขโทรสาร
1	เบญจมาราชูทิศ	Benjamarachutit	159	3	โพธิ์เสด็จ	เมืองนครศรีธรรมราช	นครศรีธรรมราช	80000	075-447004	075-447154
2	กัลยาณีศรีธรรมราช	KANLAYANEESRITHUMMARAT	660	-	คลัง	เมืองนครศรีธรรมราช	นครศรีธรรมราช	80000	075-356137	075-341078
3	ปากพูน	pakpoon	-	8	ปากพูน	เมืองนครศรีธรรมราช	นครศรีธรรมราช	80000	075-774022	075-774155
4	เมืองนครศรีธรรมราช	Muangnakornsithammarat	120	1	นาทราย	เมืองนครศรีธรรมราช	นครศรีธรรมราช	80280	075-764131	075-764131
5	โยธินบำรุง	YOTHINBAMRUNG	283	1	ปากพูน	เมืองนครศรีธรรมราช	นครศรีธรรมราช	80000	075-313271	075-313269
6	ตรีนิมิตรวิทยา	Trinimitwitty	-	1	บางจาก	เมืองนครศรีธรรมราช	นครศรีธรรมราช	80330	075-399095	075-399095
7	ท่านครุฑาณวโรภาสอุทิศ	tanakornyanvaropat utit	119	2	ปากนคร	เมืองนครศรีธรรมราช	นครศรีธรรมราช	80000	075-446891	075-446890
8	จุฬารัตนราชวิทยาลัย นครศรีฯ	Princess Chulabhorn's College Nakhon Si Thammarat	120	1	บางจาก	เมืองนครศรีธรรมราช	นครศรีธรรมราช	80330	075-399123	075-399453
9	สวนกุหลาบวิทยาลัย นครศรีฯ	SUANKULARBWITTAYALAI NAKHONSITHAMMARAT	109	11	กำโลน	ลานสกา	นครศรีธรรมราช	80230	075-374794	075-391051
10	ขุนทะเลวิทยาคม	KHUNTALAYWITTAYAKHOM	-	3	ขุนทะเล	ลานสกา	นครศรีธรรมราช	80230	075-374312	075-764576
11	เฉลิมราชประชาอุทิศ	CHALERM RATPRACHA-U-TIT	112	13	ช้างซ้าย	พระพรหม	นครศรีธรรมราช	80000	075-761350	075-761295
12	เตรียมอุดมศึกษาภาคใต้	TRIAMUDOMSUKSA SCHOOL OF SOUTH	1	6	นาพรุ	พระพรหม	นครศรีธรรมราช	80000	075-378888	075-378650
13	พระพรหมพิทยานุสรณ์	prapompittayanusorn	103	-	นาพรุ	พระพรหม	นครศรีธรรมราช	80000	075-378181	075-378181
14	ทางพูนวิทยาการ	Thangpoonwithayakan	32/1	2	ทางพูน	เฉลิมพระเกียรติ	นครศรีธรรมราช	80290	075-366074	075-366592
15	เฉลิมพระเกียรติฯ นครศรีฯ	Srinagarindra the Princess Mother School Nakhon Si Thammarat	134	1	สวนหลวง	เฉลิมพระเกียรติ	นครศรีธรรมราช	80192	075-772633	-
16	ฉวางรัชดาภิเษก	chawangratchadapisek	137	8	ไสหรั	ฉวาง	นครศรีธรรมราช	80150	075-481169	075-481514
17	ละอวยพิทยานุสรณ์	la-ai pittayanusorn	155	2	ละอวย	ฉวาง	นครศรีธรรมราช	80250	075-466094	075-466094
18	พิปูนสังฆรักษ์ประชาอุทิศ	Phipoonsangkarakpracha U-thid	125	3	เขาพระ	พิปูน	นครศรีธรรมราช	80270	075-499114	075-499114
19	นางเอื้อยวิทยา	Nang-Auy Wittaya	65	1	ควนกลาง	พิปูน	นครศรีธรรมราช	80270	075-483204	075-483204

ที่	ชื่อโรงเรียน	ชื่อโรงเรียน (อังกฤษ)	ที่อยู่	หมู่	ตำบล	อำเภอ	จังหวัด	รหัสไปรษณีย์	หมายเลขโทรศัพท์	หมายเลขโทรสาร
20	ทุ่งสง	Thungsong School	44	2	ถ้าใหญ่	ทุ่งสง	นครศรีธรรมราช	80110	075-773152	075-773001
21	สตรีทุ่งสง	SATREE THUNGSONG SCHOOL	24	-	ปากแพรก	ทุ่งสง	นครศรีธรรมราช	80110	075-411348	075-411968
22	ทุ่งสงวิทยา	thungsongwittaya	105/1	11	ควนกรด	ทุ่งสง	นครศรีธรรมราช	80110	075-757052	075-757051
23	ทุ่งสงสหประชาสรรค์	THONGSONGSAHAPRACHASAN	45	3	เขาขาว	ทุ่งสง	นครศรีธรรมราช	80110	075-757569	075-757569
24	ก้างปลาวิทยาคม	Kangplawittayakom	181	3	ที่วัง	ทุ่งสง	นครศรีธรรมราช	80310	075-363484	075-363484-100
25	นาบอน	nabon	-	2	แก้วแสน	นาบอน	นครศรีธรรมราช	80220	075-491475	075-491122
26	ทุ่งใหญ่วิทยาคม	THUNGYAIWITTAYAKOM	197	6	ท่ายาง	ทุ่งใหญ่	นครศรีธรรมราช	80240	075-489212	075-489212
27	กรุงหยันวิทยาคาร	krungyanwittayakarn	762	2	กรุงหยัน	ทุ่งใหญ่	นครศรีธรรมราช	80240	075-758035	075-758035
28	ทุ่งใหญ่เฉลิมราชอนุสรณ์ รัชชามังคลาภิเษก	Thungyaichalearmranusorn ratchamuangkalapisek	213	4	ทุ่งใหญ่	ทุ่งใหญ่	นครศรีธรรมราช	80240	075-489775	075-489775
29	เสม็ดจวนวิทยาคม	Samedjuanvittayakom	-	7	กุแหระ	ทุ่งใหญ่	นครศรีธรรมราช	80240	075-354063	-
30	ทุ่งสังพิทยาคม	Thungsungphittayakom	153	2	ทุ่งสัง	ทุ่งใหญ่	นครศรีธรรมราช	80240	075-758631	075-758631
31	บางขันวิทยา	Bangkhanwittaya	4	15	บ้านลำนาว	บางขัน	นครศรีธรรมราช	80360	075-371170	075-371038
32	วังหินวิทยาคม	wanghinwittayakom	11	5	วังหิน	บางขัน	นครศรีธรรมราช	80360	-	-
33	ประสาธน์ราษฎร์บำรุง	prasaratbumrung	126	3	คลองเส	ถ้าพรธนา	นครศรีธรรมราช	80260	075-354298	075-354298
34	ข้างกลางประชานุกูล	Changklangprachanukul	351	4	ข้างกลาง	ข้างกลาง	นครศรีธรรมราช	80250	075-755554	075-755554
35	เชียรใหญ่	CHIANYAI	103	7	แม่เจ้าอยู่หัว	เชียรใหญ่	นครศรีธรรมราช	80190	075-362135	075-362135 ต่อ 1
36	วิเชียรประชาสรรค์	vichainprachason	-	9	เชียรใหญ่	เชียรใหญ่	นครศรีธรรมราช	80190	075-386219	075-386219
37	เชียรใหญ่สามัคคีวิทยา	Chianyai Samakkhiwitthaya	9	7	เสื่อหึ่ง	เชียรใหญ่	นครศรีธรรมราช	80190	075-470181	075-470181
38	ธัญญาวดีศึกษา	TUNYAWADEESEKSA	94	9	ไสหมาก	เชียรใหญ่	นครศรีธรรมราช	80190	075-354216	075-354216
39	ชะอวด	Chauat	888	9	ชะอวด	ชะอวด	นครศรีธรรมราช	80180	075-381377	075-380670

ที่	ชื่อโรงเรียน	ชื่อโรงเรียน (อังกฤษ)	ที่อยู่	หมู่	ตำบล	อำเภอ	จังหวัด	รหัสไปรษณีย์	หมายเลขโทรศัพท์	หมายเลขโทรสาร
40	ชะอวดวิทยาคาร	CHAUATWITTAYAKARN	999	9	ชะอวด	ชะอวด	นครศรีธรรมราช	80180	075-381366	075-380425
41	เกาะขันธุ์ประชาภิบาล	Kohkhanprachapibal	59	2	เกาะขันธุ์	ชะอวด	นครศรีธรรมราช	80180	075-493072	075-493073
42	ขอนแก่นประชาสรรค์	Khonhadprachasan	168	4	ขอนแก่น	ชะอวด	นครศรีธรรมราช	80180	075-426011	075-426011
43	ชะอวดเคร่งธรรมวิทยา	CHAUATKRENGTHAMWITTAYA	58	9	เคร่ง	ชะอวด	นครศรีธรรมราช	80180	075-470266	075-470266
44	ปากพนัง	PAKPHANANG	27	-	ปากพนัง	ปากพนัง	นครศรีธรรมราช	80140	075-517186	075-517186
45	โศภนคณาภรณ์	SOPONKANAPORN	84	2	เกาะหวด	ปากพนัง	นครศรีธรรมราช	80330	075-384284	075-384284
46	อินทร์ธานีวิทยาคม	intaneewittayakom	22	1	ปากแพรก	ปากพนัง	นครศรีธรรมราช	80140	075-466159	075-466159
47	สตรีปากพนัง	Satreepakpanang School	66		ปากพนัง	ปากพนัง	นครศรีธรรมราช	80140	075-517215	075-517493
48	ร่อนพิบูลย์เกียรติวสุนธราภิวัฒก์	ronphibulkiattivasuntaraphiwat	758	13	ร่อนพิบูลย์	ร่อนพิบูลย์	นครศรีธรรมราช	80130	075-449104	075-336075
49	คีรีราษฎร์พัฒนา	KEEREERATPATANA	145	12	หินตก	ร่อนพิบูลย์	นครศรีธรรมราช	80350	075-497071	075-497166
50	ควนเกยสุทธีวิทยา	KUANKAEY SUTTHIVITTAYA	105	1	ควนเกย	ร่อนพิบูลย์	นครศรีธรรมราช	80130	075-449296	075-449296
51	เสาชงวิทยา	saothongwittaya	-	7	เสาชง	ร่อนพิบูลย์	นครศรีธรรมราช	80350	075-373459	075-373458
52	ตระพังพิทยาคม	Trapangpittayacom	133/4	6	ควนพัง	ร่อนพิบูลย์	นครศรีธรรมราช	80130	075-470671	075-470671
53	หัวไทรบำรุงราษฎร์	Huasaibumrungrat School	330	1	หัวไทร	หัวไทร	นครศรีธรรมราช	80170	075-389489	075-388014
54	แหลมราษฎร์บำรุง	Laemratbumrung	201/1	3	ควนชะลิก	หัวไทร	นครศรีธรรมราช	80170	075-354727	075-354727
55	นพคุณประชาสรรค์	Noppakhunprachasan School	62	1	บางนบ	หัวไทร	นครศรีธรรมราช	80170	075-766071	075-766071
56	ทรายขาววิทยา	SAIKHAOWITTAYA SCHOOL	41	1	ทรายขาว	หัวไทร	นครศรีธรรมราช	80170	075-766536	075-766536
57	เขาพังไกร	Khaopungkri	100/1	2	เขาพังไกร	หัวไทร	นครศรีธรรมราช	80170	075-470189	075-470189
58	มัธยมศึกษากุฬารภรณ์	MATTHAYOMSUKSACHULAPHON	55	1	นาหมอนุญ	จุฬาภรณ์	นครศรีธรรมราช	80130	075-308041	075-308042
59	พรหมคีรีพิทยาคม	promkiripitayachom	3	4	ทอนหงส์	พรหมคีรี	นครศรีธรรมราช	80320	075-396136	075-396137
60	บ้านเกาะวิทยา	Bankohwittaya	-	5	อินคีรี	พรหมคีรี	นครศรีธรรมราช	80320	075-470320	075-470320

ที่	ชื่อโรงเรียน	ชื่อโรงเรียน (อังกฤษ)	ที่อยู่	หมู่	ตำบล	อำเภอ	จังหวัด	รหัสไปรษณีย์	หมายเลขโทรศัพท์	หมายเลขโทรสาร
61	ท่าศาลาประสิทธิ์ศึกษา	Thasalaprasitsuksa	155	3	ท่าศาลา	ท่าศาลา	นครศรีธรรมราช	80160	075-521052	075-522009
62	โมคลานประชาสรรค์	Mokkalan Prachasan	26	12	โมคลาน	ท่าศาลา	นครศรีธรรมราช	80160	075-445328	075-445328
63	สระแก้วรัตนวิทย์	sakaewrattanavit	250	5	สระแก้ว	ท่าศาลา	นครศรีธรรมราช	80160	075-375599	075-375600
65	ฉลองรัฐราษฎร์อุทิศ	chalongratratutit	-	5	ฉลอง	สิชล	นครศรีธรรมราช	80120	075-476663	075-476662
66	สิชลประชาสรรค์	sichonprachasan	67	7	ทุ่งไเส	สิชล	นครศรีธรรมราช	80120	075-376186	075-376187
67	เทพราชพิทยาสรรค์	thepparatpittayasan	-	11	เทพราช	สิชล	นครศรีธรรมราช	80340	093-7599454	093-7599454
68	ขนอมพิทยา	Khanompitthaya	93	12	ขนอม	ขนอม	นครศรีธรรมราช	80210	075-529501	075-527519
69	ท้องเนียนคณาภิบาล	Thongnienkanaphiban	-	4	ท้องเนียน	ขนอม	นครศรีธรรมราช	80210	075-754046	075-754046
70	คองคาประชารักษ์	kongkapracharak	117	4	กะหรอ	นบพิตำ	นครศรีธรรมราช	80160	075-751109	075-751112
71	นบพิตำวิทยา	NOPPITAMWITTAYA	261	1	นบพิตำ	นบพิตำ	นครศรีธรรมราช	80160	075-307020	075-307290
72	พัทลุง	Phatthalung School	270		คูหาสวรรค์	เมืองพัทลุง	พัทลุง	93000	074-613022	074-612027
73	พัทลุงพิทยาคม	PHATTHALUNGPIITAYAKOM	100	7	ควนมะพร้าว	เมืองพัทลุง	พัทลุง	93000	074-740840	074-840452 ต่อ 102
74	พรหมพิณิตชัยบุรี	PROMPINITCHAIBUREE	104	8	ชัยบุรี	เมืองพัทลุง	พัทลุง	93000	074-840960	074-840961
75	ประภัสสรรังสิต	Prapassornrangsit	186	3	นาท่อม	เมืองพัทลุง	พัทลุง	93000	074-635381	074-635380
76	วชิรธรรมสถิต	Wachirathamstatit	148	12	ตำนาค	เมืองพัทลุง	พัทลุง	93000	074-603175	074-603177
77	สตรีพัทลุง	STREEPHATTHALUNG	250	-	คูหาสวรรค์	เมืองพัทลุง	พัทลุง	93000	074-613023	074-611633
78	กงหราพิชากร	Kongrapichakorn	118	8	คลองทรายขาว	กงหรา	พัทลุง	93180	074-687028	074-687028
79	ชะรัดชนูปถัมภ์	CHARATCHANOOPATAM	186	4	สมหวัง	กงหรา	พัทลุง	93000	074-605236	074-605236
80	ห่านโพธิ์พิทยาคม	Hanpopitayakom	223	2	ห่านโพธิ์	เขาชัยสน	พัทลุง	93130	074-608084	074-608084
81	ประชาบารุง	PRACHABUMRUNG	18/1-18/5	9	ตะโหมด	ตะโหมด	พัทลุง	93160	074-610274	074-610274

ที่	ชื่อโรงเรียน	ชื่อโรงเรียน (อังกฤษ)	ที่อยู่	หมู่	ตำบล	อำเภอ	จังหวัด	รหัสไปรษณีย์	หมายเลขโทรศัพท์	หมายเลขโทรสาร
82	ตะโหมด	TAMOT	578	1	แม่ขีรี	ตะโหมด	พัทลุง	93160	074-695392	074-695392
83	ควนขนุน	khuankhanun	145	9	โตนดด้วน	ควนขนุน	พัทลุง	93110	074-681773	074-682142
84	พนางตุง	Phanangtung	312	3	พนางตุง	ควนขนุน	พัทลุง	93150	074-685086	074-685086
85	ดอนศาลานำวิทยา	DONSALANUMVITAYA	151	8	มะกอกเหนือ	ควนขนุน	พัทลุง	93150	074-643209	074-643209
86	ปัญญาวุธ	PANYAWUT	151	5	แพรกหา	ควนขนุน	พัทลุง	93110	074-643209	074-643209
87	ควนพระสาครินทร์	Khuanprasakaran	406	2	ฝาละมี	ปากพะยูน	พัทลุง	93120	074-697639	074-697639
88	ปากพะยูนพิทยาคาร	pakpayoonpittayakan	345	11	ดอนประตู	ปากพะยูน	พัทลุง	93120	074-699033	074-699618
89	หารเทารังสีประชาสรรค์	HARNTHAORANGSEEPHACHASAN	468	2	หารเทา	ปากพะยูน	พัทลุง	93120	074-676064	074-676065
90	ศรีบรรพตพิทยาคม	sribanpotpittayakom	32	9	เขาย่า	ศรีบรรพต	พัทลุง	93190	074-689082	074-689331
91	ตะแพนพิทยา	TAPANPITTAYA	112	5	ตะแพน	ศรีบรรพต	พัทลุง	93190	074-650054	074-690001
92	ป่าบอนพิทยาคม	PABONPITTAYAKOM	178	7	วังใหม่	ป่าบอน	พัทลุง	93170	074-625029	074-625471
93	บางแก้วพิทยาคม	Bangkaewpittayakom	4	6	โคกสีก	บางแก้ว	พัทลุง	93140	074-697164	074-697210
94	ป่าพะยอมพิทยาคม	PAPAYOMPITTAYAKOM	320	9	บ้านพร้าว	ป่าพะยอม	พัทลุง	93210	074-624412	074-624412
95	นิคมควนขนุนวิทยา	Nicomkuankhanunwitthaya	6	1	ลานข่อย	ป่าพะยอม	พัทลุง	93110	074-600705	074-600706
96	เขาชัยสน	KHAOCHAISON	520	3	เขาชัยสน	เขาชัยสน	พัทลุง	93130	074-691187	074-691463
97	นาขยาดพิทยาคาร	Nakhayardwittayakarn School	332	11	นาขยาด	ควนขนุน	พัทลุง	93110	074-631182	074-631182
98	อุดมวิทยายน	udomvitayayon	46	8	ป่านต	ควนขนุน	พัทลุง	93110	074-672676	074-672676

(ข้อมูลจากระบบ Data Management Center ณ วันที่ 10 พฤศจิกายน 2559)

ส่วนที่ 2

ข้อมูลพื้นฐานทางการศึกษา ปีการศึกษา 2559

จำนวนนักเรียนและห้องเรียน

จังหวัดนครศรีธรรมราช	นักเรียน 51,898 คน	ห้อง 1,775 ห้อง
จังหวัดพัทลุง	นักเรียน 18,308คน	ห้อง 590 ห้อง
รวม	นักเรียน 70,206 คน	ห้อง 2,276 ห้อง

(ข้อมูลจากระบบ Data management center ณ วันที่ 10 พฤศจิกายน 2559)

จำนวนโรงเรียนจำแนกตามประเภทที่เปิดสอนและขนาด ปีการศึกษา 2559

ประเภท	จำนวนโรงเรียน	ร้อยละ
จำนวนโรงเรียนทั้งสิ้น	98	100
จำแนกตามจังหวัด		
- โรงเรียนในจังหวัดนครศรีธรรมราช	71	72.45
- โรงเรียนในจังหวัดพัทลุง	27	27.55
จำแนกตามประเภทระดับที่เปิดสอน		
- ระดับมัธยมศึกษาตอนต้น	2	2.04
- ระดับมัธยมศึกษา (ตอนต้น – ตอนปลาย)	94	95.92
- ระดับมัธยมศึกษาตอนปลาย	1	1.02
- ระดับมัธยมศึกษาตอนต้น – มัธยมศึกษาตอนปลาย – ปวช	1	1.02
จำแนกตามขนาดจำนวนนักเรียน		
- นักเรียน 1 - 499 คน	55	56.13
- นักเรียน 500 – 1,499 คน	33	33.67
- นักเรียน 1,500 – 2,499 คน	5	5.10
- นักเรียน \geq 2,500 คน	5	5.10

(ข้อมูลจากระบบ Data management center ณ วันที่ 10 พฤศจิกายน 2559)

จากตาราง โรงเรียนสังกัดสำนักงานเขตพื้นที่การศึกษามัธยมศึกษา เขต 12 มีสถานศึกษาจำนวน 98 โรงเรียนเป็นโรงเรียนในเขตพื้นที่จังหวัดนครศรีธรรมราช และจังหวัดพัทลุง คิดเป็นร้อยละ 72.45 และ 27.55 ตามลำดับโรงเรียนเปิดสอนระดับชั้นตอนต้น - ตอนปลาย มากที่สุด คิดเป็นร้อยละ 95.92

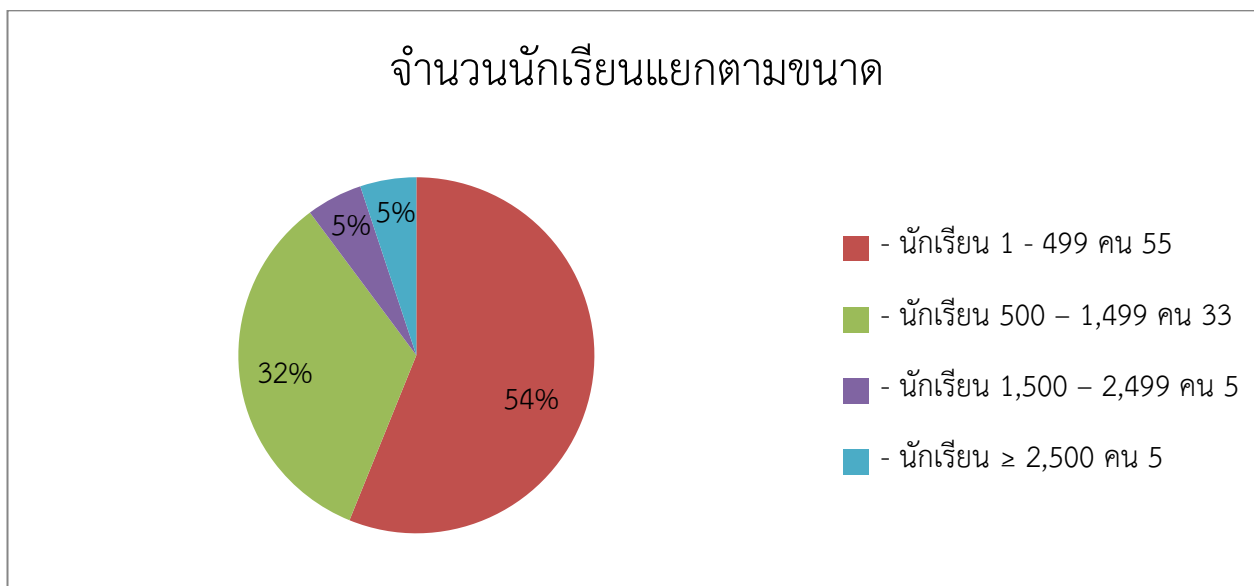

จำนวนนักเรียนจำแนกรายชั้น เพศ ห้องเรียนและสัดส่วนนักเรียนต่อห้อง สพม.12

จำนวนนักเรียน จำแนกรายชั้น เพศ ห้องเรียน และสัดส่วนห้องเรียนต่อห้อง สพม.12

ชั้น	นักเรียนชาย	นักเรียนหญิง	รวม	ร้อยละ	ห้องเรียน	ห้อง:นักเรียน
มัธยมศึกษาปีที่ 1	6,531	7,342	13,873	19.76	414	1:34
มัธยมศึกษาปีที่ 2	6,527	7,445	13,972	19.90	425	1:33
มัธยมศึกษาปีที่ 3	6,181	7,454	13,635	19.42	424	1:32
รวมมัธยมศึกษาตอนต้น	19,239	22,241	41,480	59.08	1,263	1:33
มัธยมศึกษาปีที่ 4	3,650	6,125	9,775	13.92	333	1:29
มัธยมศึกษาปีที่ 5	3,458	5,950	9,408	13.40	334	1:28
มัธยมศึกษาปีที่ 6	3,357	6,176	9,533	13.58	345	1:28
รวมมัธยมศึกษาตอนปลาย	10,465	18,251	28,716	40.90	1,012	1:28
ปวช.1	-	-	-	-	-	-
ปวช.2	2	8	10	0.01	1	1:10
ปวช.3	-	-	-	-	-	-
รวมสายอาชีพ	2	8	10	0.01	1	1:10
รวมทั้งสิ้น	29,706	40,500	70,206	100.00	2,276	1:31
ร้อยละ	42.31	57.69				

(ข้อมูลจากระบบ Data Management Center ณ วันที่ 10 พฤศจิกายน 2559)

จากตาราง โรงเรียนสังกัดสำนักงานเขตพื้นที่การศึกษามัธยมศึกษา เขต 12 มีจำนวนนักเรียนทั้งหมด จำนวน 70,206 คน เป็นนักเรียนชาย 29,706 คน และนักเรียนหญิง 40,500 คน คิดเป็นร้อยละ 42.31 และ 57.69 ตามลำดับ เมื่อพิจารณาตามระดับชั้น พบว่านักเรียนชั้นมัธยมศึกษาปีที่ 2 มีจำนวนนักเรียนมากที่สุด จำนวน 13,972 คน รองลงมานักเรียนชั้นมัธยมศึกษาปีที่ 1 จำนวน 13,873 คน คิดเป็นร้อยละ 19.90 และ 19.76 ตามลำดับ

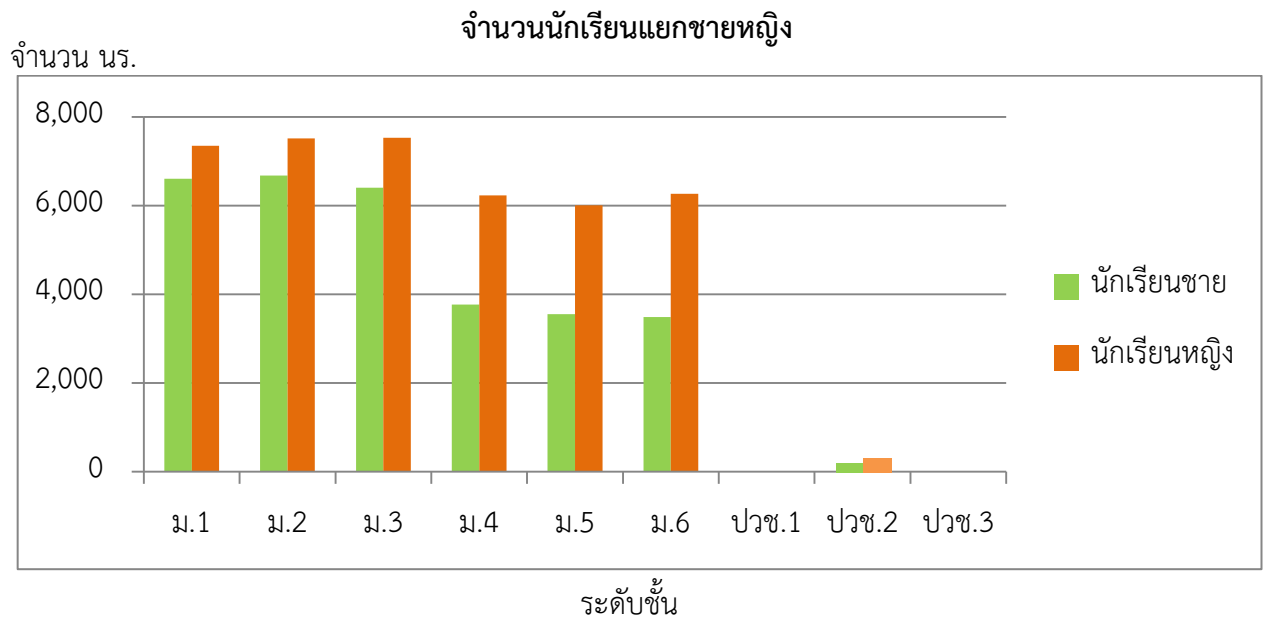

จำนวนนักเรียนและห้องเรียนแยกตามชั้น 10 พฤศจิกายน 2559

จังหวัดนครศรีธรรมราช

ที่	ชื่อโรงเรียน	ม.1		ม.2		ม.3		รวม ม.ต้น		ม.4		ม.5		ม.6		ปวช.1		ปวช.2		ปวช.3		รวม ม.ปลาย		รวมทั้งหมด			
		นร.	ห้อง	นร.	ห้อง	นร.	ห้อง	นร.	ห้อง	นร.	ห้อง	นร.	ห้อง	นร.	ห้อง	นร.	ห้อง	นร.	ห้อง	นร.	ห้อง	นร.	ห้อง	นร.	ห้อง		
1	เบญจมาราชูทิศ	482	14	514	14	536	14	1,532	42	461	12	501	12	505	12	0	0	0	0	0	0	0	0	1,467	36	2,999	78
2	กัลยาณิศร์ธรรมราช	585	13	588	13	595	13	1,768	39	516	12	508	12	526	12	0	0	0	0	0	0	0	0	1,550	36	3,318	75
3	ปากพูน	91	3	63	2	44	2	198	7	26	2	24	2	34	2	0	0	0	0	0	0	0	0	84	6	282	13
4	เมืองนครศรีธรรมราช	305	10	301	10	350	10	956	30	127	5	152	5	191	6	0	0	0	0	0	0	0	0	470	16	1,426	46
5	โยธินบำรุง	469	12	448	12	393	12	1,310	36	225	7	183	7	179	8	0	0	0	0	0	0	0	0	587	22	1,897	58
6	ตรีนิมิตรวิทยา	22	1	39	2	32	2	93	5	0	0	7	1	3	1	0	0	0	0	0	0	0	0	10	2	103	7
7	ท่านครุณามวโรภาสอุทิศ	131	5	149	5	141	5	421	15	91	3	64	3	57	3	0	0	0	0	0	0	0	0	212	9	633	24
8	จุฬารณราชวิทยาลัย น.ศ.	96	4	96	4	96	4	288	12	145	6	142	6	141	6	0	0	0	0	0	0	0	0	428	18	716	30
9	สวนกุหลาบวิทยาลัย น.ศ.	201	6	217	6	216	6	634	18	118	4	97	4	99	4	0	0	0	0	0	0	0	0	314	12	948	30
10	ขุนทะเลวิทยาคม	33	2	39	2	136	4	208	8	21	2	32	2	130	5	0	0	0	0	0	0	0	0	183	9	391	17
11	เฉลิมราชประชาอุทิศ	62	2	103	3	88	3	253	8	27	2	33	2	41	2	0	0	0	0	0	0	0	0	101	6	354	14
12	เตรียมอุดมศึกษาภาคใต้	0	0	0	0	0	0	0	0	447	11	451	11	438	10	0	0	0	0	0	0	0	0	1,336	32	1,336	32
13	พระพรหมพิทยานุสรณ์	77	3	55	2	64	2	196	7	41	2	28	2	24	2	0	0	0	0	0	0	0	0	93	6	289	13
14	ทางพูนวิทยาการ	115	3	58	3	69	3	242	9	37	2	23	3	42	3	0	0	0	0	0	0	0	0	102	8	344	17
15	เฉลิมพระเกียรติฯ น.ศ.	215	7	249	7	300	7	764	21	116	3	117	3	131	3	0	0	0	0	0	0	0	0	364	9	1,128	30
16	ฉวางรัชดาภิเษก	355	8	316	9	278	9	949	26	194	5	167	6	181	6	0	0	0	0	0	0	0	0	542	17	1,491	43
17	ละอวยพิทยานุสรณ์	39	2	42	2	44	2	125	6	34	2	29	2	27	2	0	0	0	0	0	0	0	0	90	6	215	12

ที่	ชื่อโรงเรียน	ม.1		ม.2		ม.3		รวม ม.ต้น		ม.4		ม.5		ม.6		ปวช.1		ปวช.2		ปวช.3		รวม ม.ปลาย		รวมทั้งหมด	
		นร.	ห้อง	นร.	ห้อง	นร.	ห้อง	นร.	ห้อง	นร.	ห้อง	นร.	ห้อง	นร.	ห้อง	นร.	ห้อง	นร.	ห้อง	นร.	ห้อง	นร.	ห้อง	นร.	ห้อง
18	พิบูลสังฆรักษ์ประชาอุทิศ	118	4	99	4	84	3	301	11	53	2	69	3	76	4	0	0	0	0	0	0	198	9	499	20
19	นางเอื้อยวิทยา	4	1	10	1	8	1	22	3	10	1	12	1	7	1	0	0	0	0	0	0	29	3	51	6
20	ทุ่งสง	555	13	613	14	564	13	1,732	40	395	9	393	9	412	9	0	0	0	0	0	0	1,200	27	2,932	67
21	สตรีทุ่งสง	383	10	385	10	392	10	1,160	30	340	9	344	9	347	9	0	0	0	0	0	0	1,031	27	2,191	57
22	ทุ่งสงวิทยา	161	5	169	6	214	6	544	17	136	4	81	4	105	4	0	0	0	0	0	0	322	12	866	29
23	ทุ่งสงสหประชาสรรค์	54	2	32	2	33	2	119	6	10	1	21	1	14	1	0	0	0	0	0	0	45	3	164	9
24	ก้างปลาวิทยาคม	175	5	183	5	112	4	470	14	66	2	48	2	64	2	0	0	0	0	0	0	178	6	648	20
25	นาบอน	167	5	143	4	147	4	457	13	118	4	99	4	115	4	0	0	0	0	0	0	332	12	789	25
26	ทุ่งใหญ่วิทยาคม	190	6	206	7	232	7	628	20	173	6	134	6	152	6	0	0	0	0	0	0	459	18	1,087	38
27	กรุงห้วยนวิทยาการ	83	2	56	2	54	2	193	6	91	2	46	2	40	2	0	0	0	0	0	0	177	6	370	12
28	ทุ่งใหญ่เฉลิมราชา	115	3	108	3	97	3	320	9	105	3	111	3	88	3	0	0	0	0	0	0	304	9	624	18
29	เสม็ดจวนวิทยาคม	55	2	67	2	70	2	192	6	61	2	50	2	53	2	0	0	0	0	0	0	164	6	356	12
30	ทุ่งสังพิทยาคม	26	1	17	1	14	1	57	3	21	1	25	1	16	1	0	0	0	0	0	0	62	3	119	6
31	บางขันวิทยา	234	6	242	7	213	7	689	20	161	4	137	4	102	4	0	0	0	0	0	0	400	12	1,089	32
32	วังหินวิทยาคม	34	1	41	1	31	1	106	3	17	2	16	2	15	2	0	0	0	0	0	0	48	6	154	9
33	ประสานราษฎร์บำรุง	35	1	38	1	38	1	111	3	31	2	26	2	25	2	0	0	0	0	0	0	82	6	193	9
34	ช้างกลางประชานุกูล	87	3	97	3	90	2	274	8	78	2	64	2	77	4	0	0	0	0	0	0	219	8	493	16
35	เชียรใหญ่	263	8	247	9	279	10	789	27	91	5	137	5	161	5	0	0	0	0	0	0	389	15	1,178	42
36	วิเชียรประชาสรรค์	19	1	37	1	25	1	81	3	28	1	17	1	15	1	0	0	0	0	0	0	60	3	141	6

ที่	ชื่อโรงเรียน	ม.1		ม.2		ม.3		รวม ม.ต้น		ม.4		ม.5		ม.6		ปวช.1		ปวช.2		ปวช.3		รวม ม.ปลาย		รวมทั้งหมด	
		นร.	ห้อง	นร.	ห้อง	นร.	ห้อง	นร.	ห้อง	นร.	ห้อง	นร.	ห้อง	นร.	ห้อง	นร.	ห้อง	นร.	ห้อง	นร.	ห้อง	นร.	ห้อง	นร.	ห้อง
37	เซียร์ใหญ่สามัคคีวิทยา	34	1	25	1	34	1	93	3	21	2	13	2	11	2	0	0	0	0	0	0	45	6	138	9
38	ัญญาวุฒดีศึกษา	11	1	21	1	20	1	52	3	0	0	0	0	0	0	0	0	0	0	0	0	0	0	52	3
39	ชะอวด	234	8	226	8	253	10	713	26	188	9	217	10	150	6	0	0	0	0	0	0	555	25	1,268	51
40	ชะอวดวิทยาการ	288	8	283	8	222	8	793	24	203	7	171	6	92	5	0	0	0	0	0	0	466	18	1,259	42
41	เกาะขันธุ์ประชาภิบาล	27	1	36	2	31	2	94	5	0	0	0	0	0	0	0	0	0	0	0	0	0	0	94	5
42	ขอนหาดประชาสรรค์	35	2	24	2	29	2	88	6	25	2	24	2	9	2	0	0	0	0	0	0	58	6	146	12
43	ชะอวดเคร่งธรรมวิทยา	63	2	50	2	50	2	163	6	29	2	36	2	25	2	0	0	0	0	0	0	90	6	253	12
44	ปากพนัง	535	13	540	13	555	13	1,630	39	292	7	262	7	265	7	0	0	0	0	0	0	819	21	2,449	60
45	โคกนกคณาภรณ์	23	2	24	2	35	2	82	6	6	1	1	1	12	1	0	0	0	0	0	0	19	3	101	9
46	อินทร์ธานีวิทยาคม	25	1	19	1	5	1	49	3	1	1	5	1	7	1	0	0	0	0	0	0	13	3	62	6
47	สตรีปากพนัง	156	5	213	7	203	8	572	20	100	4	138	5	144	6	0	0	0	0	0	0	382	15	954	35
48	ร่อนพิบูลย์เกียรติฯ	235	8	249	9	227	9	711	26	128	4	137	4	135	4	0	0	0	0	0	0	400	12	1,111	38
49	คีรีราษฎร์พัฒนา	52	2	46	2	60	2	158	6	31	2	23	2	29	2	0	0	0	0	0	0	83	6	241	12
50	ควนเกษสุทธิวิทยา	50	2	44	2	48	2	142	6	30	1	29	1	26	1	0	0	0	0	0	0	85	3	227	9
51	เสาชิงวิทยา	52	2	60	2	62	2	174	6	47	2	20	2	39	2	0	0	0	0	0	0	106	6	280	12
52	ตระพังพิทยาคม	38	2	15	1	17	1	70	4	18	1	0	0	5	1	0	0	0	0	0	0	23	2	93	6
53	หัวไทรบำรุงราษฎร์	309	8	271	8	224	8	804	24	173	7	106	5	106	5	0	0	0	0	0	0	385	17	1,189	41
54	แหลมราษฎร์บำรุง	62	2	60	2	65	2	187	6	26	1	29	2	39	2	0	0	0	0	0	0	94	5	281	11
55	นพคุณประชาสรรค์	25	1	40	2	38	1	103	4	30	2	26	2	19	2	0	0	0	0	0	0	75	6	178	10
56	ทรายขาววิทยา	72	2	94	3	82	3	248	8	28	2	37	2	40	2	0	0	0	0	0	0	105	6	353	14

ที่	ชื่อโรงเรียน	ม.1		ม.2		ม.3		รวม ม.ต้น		ม.4		ม.5		ม.6		ปวช.1		ปวช.2		ปวช.3		รวม ม.ปลาย		รวมทั้งหมด	
		นร.	ห้อง	นร.	ห้อง	นร.	ห้อง	นร.	ห้อง	นร.	ห้อง	นร.	ห้อง	นร.	ห้อง	นร.	ห้อง	นร.	ห้อง	นร.	ห้อง	นร.	ห้อง	นร.	ห้อง
57	เขapingไกร	49	2	38	2	33	2	120	6	23	2	19	2	26	2	0	0	0	0	0	0	68	6	188	12
58	มัธยมศึกษาจุฬารามณ์	67	3	91	3	119	3	277	9	95	3	88	2	46	2	0	0	0	0	0	0	229	7	506	16
59	พรหมคีรีพิทยาคม	286	9	264	9	273	9	823	27	163	5	150	5	172	6	0	0	0	0	0	0	485	16	1,308	43
60	บ้านเกาะวิทยา	36	2	38	2	43	2	117	6	15	2	13	2	19	2	0	0	0	0	0	0	47	6	164	12
61	ท่าศาลาประสิทธิ์ศึกษา	458	13	461	13	404	13	1,323	39	229	7	255	7	223	7	0	0	0	0	0	0	707	21	2,030	60
62	โมคคณาประชาสรรค์	48	2	57	2	42	2	147	6	25	1	36	1	28	1	0	0	0	0	0	0	89	3	236	9
63	สระแก้วรัตนวิทย์	96	3	102	3	104	2	302	8	44	2	57	2	52	2	0	0	0	0	0	0	153	6	455	14
64	สิชลคุณาธารวิทยา	327	10	309	9	292	9	928	28	166	6	175	6	170	6	0	0	0	0	0	0	511	18	1,439	46
65	ฉลองรัฐราษฎร์อุทิศ	67	2	89	2	66	2	222	6	47	2	39	2	53	2	0	0	0	0	0	0	139	6	361	12
66	สิชลประชาสรรค์	188	6	212	6	200	6	600	18	98	3	103	3	101	3	0	0	0	0	0	0	302	9	902	27
67	เทพราชพิทยาสรรค์	12	1	15	1	24	1	51	3	8	1	1	1	5	1	0	0	0	0	0	0	14	3	65	6
68	ขนอมพิทยา	133	4	158	4	132	4	423	12	99	3	104	3	81	3	0	0	0	0	0	0	284	9	707	21
69	ห้องเรียนคณาภิบาล	20	1	20	1	24	1	64	3	18	1	16	1	23	1	0	0	0	0	0	0	57	3	121	6
70	คงคาประชารักษ์	77	3	90	3	78	3	245	9	28	2	33	2	40	2	0	0	0	0	0	0	101	6	346	15
71	นบพิตวิทยา	116	3	116	3	133	3	365	9	76	3	62	3	24	3	0	0	0	0	0	0	162	9	527	18
รวม จังหวัดนครศรีธรรมราช		10,342	311	10,467	320	10,306	320	31,115	950	7,121	242	6,813	244	6,849	249	0	0	0	0	0	0	20,783	735	51,898	1,686

จังหวัดพัทลุง

1	พัทลุง	575	13	597	13	595	13	1,767	39	553	13	566	13	601	14	0	0	0	0	0	0	1,720	40	3,487	79
2	พัทลุงพิทยาคม	240	7	275	7	216	6	731	20	150	5	209	5	165	5	0	0	0	0	0	0	524	15	1,255	35
3	พรหมพิณิตชัยบุรี	24	1	26	1	25	1	75	3	8	1	4	1	0	0	0	0	0	0	0	0	12	2	87	5

ที่	ชื่อโรงเรียน	ม.1		ม.2		ม.3		รวม ม.ต้น		ม.4		ม.5		ม.6		ปวช.1		ปวช.2		ปวช.3		รวม ม.ปลาย		รวมทั้งหมด	
		นร.	ห้อง	นร.	ห้อง	นร.	ห้อง	นร.	ห้อง	นร.	ห้อง	นร.	ห้อง	นร.	ห้อง	นร.	ห้อง	นร.	ห้อง	นร.	ห้อง	นร.	ห้อง	นร.	ห้อง
4	ประภัสสรรังสิต	117	4	138	5	98	4	353	13	91	4	100	4	118	6	0	0	0	0	0	0	309	14	662	27
5	วชิรธรรมาสถิต	34	2	40	2	24	2	98	6	14	2	20	2	9	2	0	0	0	0	0	0	43	6	141	12
6	สตรีพัทลุง	494	11	495	11	511	12	1,500	34	495	13	497	13	494	14	0	0	0	0	0	0	1,486	40	2,986	74
7	งหราพิชากร	72	2	64	2	69	2	205	6	76	2	56	2	68	2	0	0	0	0	0	0	200	6	405	12
8	ชะรัดชูปถัมภ์	30	1	27	1	28	1	85	3	20	2	19	1	12	1	0	0	0	0	0	0	51	4	136	7
9	ทานโพธิ์พิทยาคม	42	2	36	2	38	2	116	6	26	2	29	2	20	2	0	0	0	0	0	0	75	6	191	12
10	ประชาบารุง	55	2	67	2	40	2	162	6	27	1	13	1	28	2	0	0	0	0	0	0	68	4	230	10
11	ตะโหมด	399	9	364	9	339	9	1,102	27	261	6	243	6	256	6	0	0	0	0	0	0	760	18	1,862	45
12	ควนขนุน	193	6	197	6	228	7	618	19	191	4	172	4	170	6	0	0	0	0	0	0	533	14	1,151	33
13	พนางตุง	53	2	59	2	44	2	156	6	28	2	26	2	20	2	0	0	0	0	0	0	74	6	230	12
14	ดอนศาลานำวิทยา	29	1	26	2	25	2	80	5	9	1	8	1	7	1	0	0	0	0	0	0	24	3	104	8
15	ปัญญาภู	44	2	41	2	38	2	123	6	38	2	21	2	22	2	0	0	0	0	0	0	81	6	204	12
16	ควนพระสาครินทร์	53	2	57	2	37	2	147	6	24	2	17	2	23	2	0	0	0	0	0	0	64	6	211	12
17	ปากพะยูนพิทยาคาร	130	4	106	4	133	4	369	12	92	4	80	3	95	3	0	0	0	0	0	0	267	10	636	22
18	ทหารรังสีประชาสรรค์	233	7	219	7	224	7	676	21	115	4	122	5	147	5	0	0	10	1	0	0	394	15	1,070	36
19	ศรีบรรพตพิทยาคม	56	2	55	2	37	2	148	6	24	2	32	2	26	2	0	0	0	0	0	0	82	6	230	12
20	ตะพานพิทยา	6	1	20	1	12	1	38	3	11	1	6	1	9	1	0	0	0	0	0	0	26	3	64	6
21	ป่าบอนพิทยาคม	59	2	51	2	60	2	170	6	34	2	16	2	32	2	0	0	0	0	0	0	82	6	252	12
22	บางแก้วพิทยาคม	125	4	108	4	111	4	344	12	62	3	62	3	65	3	0	0	0	0	0	0	189	9	533	21
23	ป่าพะยอมพิทยาคม	176	5	145	5	127	5	448	15	130	5	110	5	119	5	0	0	0	0	0	0	359	15	807	30

ที่	ชื่อโรงเรียน	ม.1		ม.2		ม.3		รวม ม.ต้น		ม.4		ม.5		ม.6		ปวช.1		ปวช.2		ปวช.3		รวม ม.ปลาย		รวมทั้งหมด	
		นร.	ห้อง	นร.	ห้อง	นร.	ห้อง	นร.	ห้อง	นร.	ห้อง	นร.	ห้อง	นร.	ห้อง	นร.	ห้อง	นร.	ห้อง	นร.	ห้อง	นร.	ห้อง	นร.	ห้อง
24	นิคมควนชนุนวิทยา	72	3	83	3	72	3	227	9	58	2	39	2	48	2	0	0	0	0	0	0	145	6	372	15
25	เขาย้ายสน	172	5	151	5	144	4	467	14	85	3	85	3	96	3	0	0	0	0	0	0	266	9	733	23
26	นาขยาดิทยาการ	9	1	11	1	4	1	24	3	4	1	6	1	3	1	0	0	0	0	0	0	13	3	37	6
27	อุดมวิทยายน	39	2	47	2	50	2	136	6	28	2	37	2	31	2	0	0	0	0	0	0	96	6	232	12
รวม จังหวัดพัทลุง		3,531	103	3,505	105	3,329	104	10,365	312	2,654	91	2,595	90	2,684	96	0	0	10	1	0	0	7,943	278	18,308	590
รวมทั้งหมด		13,873	440	13,972	459	13,635	453	41,480	1,352	9,775	333	9,408	334	9,533	345	0	0	10	1	0	0	28,726	1,013	70,206	2,276

(ข้อมูลจากระบบ Data Management Center ณ วันที่ 10 พฤศจิกายน 2559)



จำนวนนักเรียนแยกรายอำเภอ ตำบล

ที่	ชื่อโรงเรียน	อำเภอ	ตำบล	รวม ม.ต้น				รวม ม.ปลาย				รวม ทั้งหมด			
				ชาย	หญิง	รวม	ห้อง	ชาย	หญิง	รวม	ห้อง	ชาย	หญิง	รวม	ห้อง
1	เบญจมาชูทิศ	เมืองนครศรีธรรมราช	โพธิ์เสด็จ	701	831	1,532	42	606	861	1,467	36	1,307	1,692	2,999	78
2	กัลยาณีศรีธรรมราช	เมืองนครศรีธรรมราช	คลัง	579	1,189	1,768	39	489	1,061	1,550	36	1,068	2,250	3,318	75
3	ปากพูน	เมืองนครศรีธรรมราช	ปากพูน	118	80	198	7	34	50	84	6	152	130	282	13
4	เมืองนครศรีธรรมราช	เมืองนครศรีธรรมราช	นาทราย	481	475	956	30	131	339	470	16	612	814	1,426	46
5	โยธินบำรุง	เมืองนครศรีธรรมราช	ปากพูน	702	608	1,310	36	201	386	587	22	903	994	1,897	58
6	ตรีนิมิตรวิทยา	เมืองนครศรีธรรมราช	บางจาก	51	42	93	5	4	6	10	2	55	48	103	7
7	ท่านครูคุณวโรภาสอุทิศ	เมืองนครศรีธรรมราช	ปากนคร	211	210	421	15	69	143	212	9	280	353	633	24
8	จุฬารัตนราชวิทยาลัย น.ศ.	เมืองนครศรีธรรมราช	บางจาก	146	142	288	12	149	279	428	18	295	421	716	30
รวมอำเภอเมือง				2,989	3,577	6,566	186	1,683	3,125	4,808	145	4,672	6,702	11,374	331
1	สวนกุหลาบวิทยาลัย น.ศ.	ลานสกา	กำโลน	284	350	634	18	123	191	314	12	407	541	948	30
2	ขุนทะเลวิทยาคม	ลานสกา	ขุนทะเล	142	66	208	8	141	42	183	9	283	108	391	17
รวมอำเภอลานสกา				426	416	842	26	264	233	497	21	690	649	1,339	47
1	เฉลิมราชประชาอุทิศ	พระพรหม	ช้างซ้าย	117	136	253	8	44	57	101	6	161	193	354	14
2	เตรียมอุดมศึกษาภาคใต้	พระพรหม	นาพรุ	0	0	0	0	402	934	1,336	32	402	934	1,336	32
3	พระพรหมพิทยานุสรณ์	พระพรหม	นาพรุ	80	116	196	7	23	70	93	6	103	186	289	13
รวมอำเภอพระพรหม				197	252	449	15	469	1,061	1,530	44	666	1,313	1,979	59

ที่	ชื่อโรงเรียน	อำเภอ	ตำบล	รวม ม.ต้น				รวม ม.ปลาย				รวม ทั้งหมด			
				ชาย	หญิง	รวม	ห้อง	ชาย	หญิง	รวม	ห้อง	ชาย	หญิง	รวม	ห้อง
1	ทางพูนวิทยาคาร	เฉลิมพระเกียรติ	ทางพูน	137	105	242	9	36	66	102	8	173	171	344	17
2	เฉลิมพระเกียรติฯ น.ศ	เฉลิมพระเกียรติ	สวนหลวง	334	430	764	21	134	230	364	9	468	660	1,128	30
รวมอำเภอเฉลิมพระเกียรติ				471	535	1,006	30	170	296	466	17	641	831	1,472	47
1	ฉวางรัชดาภิเษก	ฉวาง	ไส้หรี	395	554	949	26	199	343	542	17	594	897	1,491	43
2	ละอวยพิทยานุสรณ์	ฉวาง	ละอวย	69	56	125	6	39	51	90	6	108	107	215	12
รวมอำเภอฉวาง				464	610	1,074	32	238	394	632	23	702	1,004	1,706	55
1	พิปูนสังฆรักษ์ประชาอุทิศ	พิปูน	เขาพระ	124	177	301	11	57	141	198	9	181	318	499	20
2	นางเอื้อยวิทยา	พิปูน	ควนกลาง	17	5	22	3	16	13	29	3	33	18	51	6
รวมอำเภอพิปูน				141	182	323	14	73	154	227	12	214	336	550	26
1	ทุ่งสง	ทุ่งสง	ถ้ำใหญ่	740	992	1,732	40	385	815	1,200	27	1,125	1,807	2,932	67
2	สตรีทุ่งสง	ทุ่งสง	ปากแพรก	420	740	1,160	30	327	704	1,031	27	747	1,444	2,191	57
3	ทุ่งสงวิทยา	ทุ่งสง	ควรรวด	264	280	544	17	96	226	322	12	360	506	866	29
4	ทุ่งสงสหประชาสรรค์	ทุ่งสง	เขาขาว	65	54	119	6	21	24	45	3	86	78	164	9
5	ก้างปลาวิทยาคม	ทุ่งสง	ที่วัง	235	235	470	14	71	107	178	6	306	342	648	20
รวมอำเภอทุ่งสง				1,724	2,301	4,025	107	900	1,876	2,776	75	2,624	4,177	6,801	182
1	นาบอน	นาบอน	นาบอน	199	258	457	13	138	194	332	12	337	452	789	25
รวมอำเภอนาบอน				199	258	457	13	138	194	332	12	337	452	789	25

ที่	ชื่อโรงเรียน	อำเภอ	ตำบล	รวม ม.ต้น				รวม ม.ปลาย				รวม ทั้งหมด			
				ชาย	หญิง	รวม	ห้อง	ชาย	หญิง	รวม	ห้อง	ชาย	หญิง	รวม	ห้อง
1	ทุ่งใหญ่วิทยาคม	ทุ่งใหญ่	ท่ายาง	283	345	628	20	158	301	459	18	441	646	1,087	38
2	กรุงหยันวิทยา	ทุ่งใหญ่	กรุงหยัน	97	96	193	6	82	95	177	6	179	191	370	12
3	ทุ่งใหญ่เฉลิมราชา	ทุ่งใหญ่	ทุ่งใหญ่	146	174	320	9	122	182	304	9	268	356	624	18
4	เสม็ดจวนวิทยาคม	ทุ่งใหญ่	กะแหร	100	92	192	6	84	80	164	6	184	172	356	12
5	ทุ่งสังพิทยาคม	ทุ่งใหญ่	ทุ่งสัง	34	23	57	3	25	37	62	3	59	60	119	6
รวมอำเภอทุ่งใหญ่				660	730	1,390	44	471	695	1,166	42	1,131	1,425	2,556	86
1	บางขันวิทยา	บางขัน	บ้านลำนาว	309	380	689	20	165	235	400	12	474	615	1,089	32
2	วังหินวิทยาคม	บางขัน	วังหิน	41	65	106	3	13	35	48	6	54	100	154	9
รวมอำเภอบางขัน				350	445	795	23	178	270	448	18	528	715	1,243	41
1	ประสานราษฎร์บำรุง	ถ้ำพรหมรา	คลองเส	61	50	111	3	37	45	82	6	98	95	193	9
รวมอำเภอถ้ำพรหมรา				61	50	111	3	37	45	82	6	98	95	193	9
1	ช่างกลางประชานุกูล	ช่างกลาง	ช่างกลาง	120	154	274	8	74	145	219	8	194	299	493	16
รวมอำเภอช่างกลาง				120	154	274	8	74	145	219	8	194	299	493	16
1	เชียรใหญ่	เชียรใหญ่	แม่เจ้าอยู่หัว	364	425	789	27	137	252	389	15	501	677	1,178	42
2	วิเชียรประชาสรรค์	เชียรใหญ่	เชียรใหญ่	49	32	81	3	42	18	60	3	91	50	141	6
3	เชียรใหญ่สามัคคีวิทยา	เชียรใหญ่	เสือหึ่ง	45	48	93	3	14	31	45	6	59	79	138	9
4	ธัญญาวดีศึกษา	เชียรใหญ่	ไสหมาก	24	28	52	3	0	0	0	0	24	28	52	3
รวมอำเภอเชียรใหญ่				482	533	1,015	36	193	301	494	24	675	834	1,509	60

ที่	ชื่อโรงเรียน	อำเภอ	ตำบล	รวม ม.ต้น				รวม ม.ปลาย				รวม ทั้งหมด			
				ชาย	หญิง	รวม	ห้อง	ชาย	หญิง	รวม	ห้อง	ชาย	หญิง	รวม	ห้อง
1	ชะอวด	ชะอวด	ชะอวด	322	391	713	26	190	365	555	25	512	756	1,268	51
2	ชะอวดวิทยาการ	ชะอวด	ชะอวด	383	410	793	24	193	273	466	18	576	683	1,259	42
3	เกาะขันธุ์ประชาภิบาล	ชะอวด	เกาะขันธุ์	46	48	94	5	0	0	0	0	46	48	94	5
4	ขอนแก่นประชาสรรค์	ชะอวด	ขอนแก่น	43	45	88	6	21	37	58	6	64	82	146	12
5	ชะอวดเคร่งธรรมวิทยา	ชะอวด	เคร่ง	80	83	163	6	32	58	90	6	112	141	253	12
รวมอำเภอชะอวด				874	977	1,851	67	436	733	1,169	55	1,310	1,710	3,020	122
1	ปากพนัง	ปากพนัง	ปากพนัง	719	911	1,630	39	285	534	819	21	1,004	1,445	2,449	60
2	โคกนคณาภรณ์	ปากพนัง	เกาะทวด	47	35	82	6	6	13	19	3	53	48	101	9
3	อินทร์ธานีวิทยาคม	ปากพนัง	ปากแพรก	35	14	49	3	8	5	13	3	43	19	62	6
4	สตรีปากพนัง	ปากพนัง	ปากพนัง	273	299	572	20	132	250	382	15	405	549	954	35
รวมอำเภอปากพนัง				1,074	1,259	2,333	68	431	802	1,233	42	1,505	2,061	3,566	110
1	ร่อนพิบูลย์เกียรติฯ	ร่อนพิบูลย์	ร่อนพิบูลย์	308	403	711	26	141	259	400	12	449	662	1,111	38
2	คีรีราษฎร์พัฒนา	ร่อนพิบูลย์	หินตก	74	84	158	6	31	52	83	6	105	136	241	12
3	ควนเกษสุทธิวิทยา	ร่อนพิบูลย์	ควนเกษ	88	54	142	6	55	30	85	3	143	84	227	9
4	เสารังวิทยา	ร่อนพิบูลย์	เสารัง	85	89	174	6	46	60	106	6	131	149	280	12
5	ตระพังพิทยาคม	ร่อนพิบูลย์	ควนพัง	47	23	70	4	12	11	23	2	59	34	93	6
รวมอำเภอร่อนพิบูลย์				602	653	1,255	48	285	412	697	29	887	1,065	1,952	77

ที่	ชื่อโรงเรียน	อำเภอ	ตำบล	รวม ม.ต้น				รวม ม.ปลาย				รวม ทั้งหมด			
				ชาย	หญิง	รวม	ห้อง	ชาย	หญิง	รวม	ห้อง	ชาย	หญิง	รวม	ห้อง
1	หัวไทรบำรุงราษฎร์	หัวไทร	หัวไทร	376	428	804	24	126	259	385	17	502	687	1,189	41
2	แหลมราษฎร์บำรุง	หัวไทร	ควนชะลิก	95	92	187	6	37	57	94	5	132	149	281	11
3	นพคุณประชาสรรค์	หัวไทร	บางนพ	57	46	103	4	31	44	75	6	88	90	178	10
4	ทรายขาววิทยา	หัวไทร	หัวไทร	131	117	248	8	39	66	105	6	170	183	353	14
5	เขาพังไกร	หัวไทร	เขาพังไกร	56	64	120	6	33	35	68	6	89	99	188	12
รวมอำเภอหัวไทร				715	747	1,462	48	266	461	727	40	981	1,208	2,189	88
1	มัธยมศึกษาจุฬาภรณ์	จุฬาภรณ์	นาหมอบุญ	124	153	277	9	95	134	229	7	219	287	506	16
รวมอำเภอจุฬาภรณ์				124	153	277	9	95	134	229	7	219	287	506	16
1	พรหมคีรีพิทยาคม	พรหมคีรี	ทอนหงส์	378	445	823	27	144	341	485	16	522	786	1,308	43
2	บ้านเกาะวิทยา	พรหมคีรี	อินคีรี	67	50	117	6	20	27	47	6	87	77	164	12
รวมอำเภอพรหมคีรี				445	495	940	33	164	368	532	22	609	863	1,472	55
1	ท่าศาลาประสิทธิ์ศึกษา	ท่าศาลา	ท่าศาลา	560	763	1,323	39	210	497	707	21	770	1,260	2,030	60
2	โมคลานประชาสรรค์	ท่าศาลา	โมคลาน	65	82	147	6	31	58	89	3	96	140	236	9
3	สระแก้วรัตนวิทย์	ท่าศาลา	สระแก้ว	191	111	302	8	70	83	153	6	261	194	455	14
รวมอำเภอท่าศาลา				816	956	1,772	53	311	638	949	30	1,127	1,594	2,721	83
1	สิชลคุณาธารวิทยา	สิชล	ทุ่งปรัง	395	533	928	28	150	361	511	18	545	894	1,439	46
2	ฉลองรัฐราษฎร์อุทิศ	สิชล	ฉลอง	122	100	222	6	73	66	139	6	195	166	361	12
3	สิชลประชาสรรค์	สิชล	ทุ่งไส	303	297	600	18	110	192	302	9	413	489	902	27

ที่	ชื่อโรงเรียน	อำเภอ	ตำบล	รวม ม.ต้น				รวม ม.ปลาย				รวม ทั้งหมด			
				ชาย	หญิง	รวม	ห้อง	ชาย	หญิง	รวม	ห้อง	ชาย	หญิง	รวม	ห้อง
4	เทพราชพิทยาสรรค์	สิชล	เทพราช	33	18	51	3	5	9	14	3	38	27	65	6
รวมอำเภอสิชล				853	948	1,801	55	338	628	966	36	1,191	1,576	2,767	91
1	খনอมพิทยา	ขนอม	ขนอม	231	192	423	12	112	172	284	9	343	364	707	21
2	ห้องเรียนคณาภิบาล	ขนอม	ห้องเนียน	31	33	64	3	18	39	57	3	49	72	121	6
รวมอำเภอขนอม				262	225	487	15	130	211	341	12	392	436	828	27
1	คงคาประชารักษ์	นบพิตำ	กะหรอ	127	118	245	9	52	49	101	6	179	167	346	15
2	นบพิตำวิทยา	นบพิตำ	นบพิตำ	188	177	365	9	67	95	162	9	255	272	527	18
รวมอำเภอนบพิตำ				315	295	610	18	119	144	263	15	434	439	873	33
รวมจังหวัดนครศรีธรรมราช				14,364	16,751	31,115	1,040	7,463	13,320	20,783	735	21,827	30,071	51,898	1,686

จังหวัดพัทลุง

1	พัทลุง	เมืองพัทลุง	คูหาสวรรค์	793	974	1,767	39	725	995	1,720	40	1,518	1,969	3,487	79
2	พัทลุงพิทยาคม	เมืองพัทลุง	ควนมะพร้าว	391	340	731	20	227	297	524	15	618	637	1,255	35
3	พรหมพินิตชัยบุรี	เมืองพัทลุง	ชัยบุรี	45	30	75	3	11	1	12	2	56	31	87	5
4	ประภัสสรรังสิต	เมืองพัทลุง	นาท่อม	203	150	353	13	125	184	309	14	328	334	662	27
5	วชิรธรรมสถิต	เมืองพัทลุง	ตำนาน	56	42	98	6	24	19	43	6	80	61	141	12
6	สตรีพัทลุง	เมืองพัทลุง	คูหาสวรรค์	492	1,008	1,500	34	417	1,069	1,486	40	909	2,077	2,986	74
รวมอำเภอเมืองพัทลุง				1,980	2,544	4,524	115	1,529	2,565	4,094	117	3,509	5,109	8,618	232
1	งหราพิชากร	งหรา	คลองทรายขาว	96	109	205	6	80	120	200	6	176	229	405	12
2	ชะรัดชนูปถัมภ์	งหรา	สมหวัง	49	36	85	3	26	25	51	4	75	61	136	7
รวมอำเภองงหรา				145	145	290	9	106	145	251	10	251	290	541	19

ที่	ชื่อโรงเรียน	อำเภอ	ตำบล	รวม ม.ต้น				รวม ม.ปลาย				รวม ทั้งหมด			
				ชาย	หญิง	รวม	ห้อง	ชาย	หญิง	รวม	ห้อง	ชาย	หญิง	รวม	ห้อง
1	ประชาบำรุง	ตะโหนด	ตะโหนด	80	82	162	6	29	39	68	4	109	121	230	10
2	ตะโหนด	ตะโหนด	แม่ขรี	513	589	1,102	27	271	489	760	18	784	1,078	1,862	45
รวมอำเภอตะโหนด				593	671	1,264	33	300	528	828	22	893	1,199	2,092	55
1	ควนขนุน	ควนขนุน	โตนดด้วน	316	302	618	19	214	319	533	14	530	621	1,151	33
2	พนางตุง	ควนขนุน	พนางตุง	66	90	156	6	25	49	74	6	91	139	230	12
3	ดอนศาลานำวิทยา	ควนขนุน	มะกอกเหนือ	37	43	80	5	9	15	24	3	46	58	104	8
4	ปัญญาวุธ	ควนขนุน	แพรกหา	78	45	123	6	36	45	81	6	114	90	204	12
5	นาขยาดวิทยาการ	ควนขนุน	นาขยาด	17	7	24	3	7	6	13	3	24	13	37	6
6	อุดมวิทยายน	ควนขนุน	ป้านต	80	56	136	6	51	45	96	6	131	101	232	12
รวมอำเภอควนขนุน				594	543	1,137	45	342	479	821	38	936	1,022	1,958	83
1	ควนพระสาครินทร์	ปากพะยูน	ฝาละมี	90	57	147	6	29	35	64	6	119	92	211	12
2	ปากพะยูนพิทยาคาร	ปากพะยูน	ดอนประตู	179	190	369	12	103	164	267	10	282	354	636	22
3	ทหารวังสี่ประชาสรรค์	ปากพะยูน	หารเทา	323	353	676	21	131	263	394	15	454	616	1,070	36
รวมอำเภอปากพะยูน				592	600	1,192	39	263	462	725	31	855	1,062	1,917	70
1	ศรีบรรพตพิทยาคม	ศรีบรรพต	เขาย่า	81	67	148	6	32	50	82	6	113	117	230	12
2	ตะแพนพิทยา	ศรีบรรพต	ตะแพน	21	17	38	3	16	10	26	3	37	27	64	6
รวมอำเภอศรีบรรพต				102	84	186	9	48	60	108	9	150	144	294	18
1	ป่าบอนพิทยาคม	ป่าบอน	วังใหม่	88	82	170	6	22	60	82	6	110	142	252	12
รวมอำเภอป่าบอน				88	82	170	6	22	60	82	6	110	142	252	12

ที่	ชื่อโรงเรียน	อำเภอ	ตำบล	รวม ม.ต้น				รวม ม.ปลาย				รวม ทั้งหมด			
				ชาย	หญิง	รวม	ห้อง	ชาย	หญิง	รวม	ห้อง	ชาย	หญิง	รวม	ห้อง
1	บางแก้วพิทยาคม			160	184	344	12	67	122	189	9	227	306	533	21
รวมอำเภอบางแก้ว				160	184	344	12	67	122	189	9	227	306	533	21
1	ป่าพะยอมพิทยาคม	ป่าพะยอม	บ้านพร้าว	204	244	448	15	122	237	359	15	326	481	807	30
2	นิคมควนขนุนวิทยา	ป่าพะยอม	ลานซ้อย	101	126	227	9	76	69	145	6	177	195	372	15
รวมอำเภอป่าพะยอม				305	370	675	24	198	306	504	21	503	676	1,179	45
1	ห่านโพธิ์พิทยาคม			58	58	116	6	29	46	75	6	87	104	191	12
2	เขาชัยสน			258	209	467	14	100	166	266	9	358	375	733	23
รวมอำเภอเขาชัยสน				316	267	583	20	129	212	341	15	445	479	924	3,731
รวมจังหวัดพัทลุง				4,875	5,490	10,365	312	3,004	4,939	7,943	278	7,879	10,429	18,308	590
รวม 2 จังหวัด				19,239	22,241	41,480	1,352	10,467	18,259	28,726	1,013	29,706	40,500	70,206	2,276

(ข้อมูลจากระบบ Data Management Center ณ วันที่ 10 พฤศจิกายน 2559)



จำนวนนักเรียนแยกชั้นและขนาด จังหวัดนครศรีธรรมราช

ที่	ชื่อโรงเรียน	ม.1	ม.2	ม.3	รวม ม.ต้น	ม.4	ม.5	ม.6	ปวช.1	ปวช.2	ปวช.3	รวม ม.ปลาย	รวมทั้งหมด
นักเรียน ≤ 120 คน													
1	นางเอื้อยวิทยา	4	10	8	22	10	12	7	0	0	0	29	51
2	ธัญญาวดีศึกษา	11	21	20	52	0	0	0	0	0	0	0	52
3	อินทร์ธานีวิทยาคม	25	19	5	49	1	5	7	0	0	0	13	62
4	เทพราชพิทยาสรรค์	12	15	24	51	8	1	5	0	0	0	14	65
5	ตระพังพิทยาคม	38	15	17	70	18	0	5	0	0	0	23	93
6	เกาะจันทร์ประชาภิบาล	27	36	31	94	0	0	0	0	0	0	0	94
7	โคกนกคณาภรณ์	23	24	35	82	6	1	12	0	0	0	19	101
8	ตรีนิมิตรวิทยา	22	39	32	93	0	7	3	0	0	0	10	103
9	ทุ่งสังพิทยาคม	26	17	14	57	21	25	16	0	0	0	62	119
นักเรียน 121 -200 คน													
1	ห้องเนียนคณาภิบาล	20	20	24	64	18	16	23	0	0	0	57	121
2	เขียรใหญ่สามัคคีวิทยา	34	25	34	93	21	13	11	0	0	0	45	138
3	วิเชียรประชาสรรค์	19	37	25	81	28	17	15	0	0	0	60	141
4	ขอนหาดประชาสรรค์	35	24	29	88	25	24	9	0	0	0	58	146
5	วังหินวิทยาคม	34	41	31	106	17	16	15	0	0	0	48	154
6	ทุ่งสงสหประชาสรรค์	54	32	33	119	10	21	14	0	0	0	45	164
7	บ้านเกาะวิทยา	36	38	43	117	15	13	19	0	0	0	47	164
8	นพคุณประชาสรรค์	25	40	38	103	30	26	19	0	0	0	75	178

นักเรียน 121 -200 คน													
9	เขาพังไกร	49	38	33	120	23	19	26	0	0	0	68	188
10	ประสาธน์ราษฎร์บำรุง	35	38	38	111	31	26	25	0	0	0	82	193
นักเรียน 201 - 300 คน													
1	ละอายพิทยานุสรณ์	39	42	44	125	34	29	27	0	0	0	90	215
2	ควนเกษสุทธิวิทยา	50	44	48	142	30	29	26	0	0	0	85	227
3	โมคลานประชาสรรค์	48	57	42	147	25	36	28	0	0	0	89	236
4	คีรีราษฎร์พัฒนา	52	46	60	158	31	23	29	0	0	0	83	241
5	ชะอวดเคร่งธรรมวิทยา	63	50	50	163	29	36	25	0	0	0	90	253
6	เสาชิงวิทยา	52	60	62	174	47	20	39	0	0	0	106	280
7	แหลมราษฎร์บำรุง	62	60	65	187	26	29	39	0	0	0	94	281
8	ปากพูน	91	63	44	198	26	24	34	0	0	0	84	282
9	พระพรหมพิทยานุสรณ์	77	55	64	196	41	28	24	0	0	0	93	289
นักเรียน 301 - 499 คน													
1	ทางพูนวิทยาคาร	115	58	69	242	37	23	42	0	0	0	102	344
2	คงคาประชารักษ์	77	90	78	245	28	33	40	0	0	0	101	346
3	ทรายขาววิทยา	72	94	82	248	28	37	40	0	0	0	105	353
4	เฉลิมราชประชาอุทิศ	62	103	88	253	27	33	41	0	0	0	101	354
5	เสมีดจวนวิทยาคม	55	67	70	192	61	50	53	0	0	0	164	356
6	ฉลองรัฐราษฎร์อุทิศ	67	89	66	222	47	39	53	0	0	0	139	361
7	กรุงหยันวิทยาคาร	83	56	54	193	91	46	40	0	0	0	177	370

นักเรียน 301 - 499 คน													
8	ขุนทะเลวิทยาาคม	33	39	136	208	21	32	130	0	0	0	183	391
9	สระแก้วรัตนวิทย์	96	102	104	302	44	57	52	0	0	0	153	455
10	ข้างกลางประชานุกูล	87	97	90	274	78	64	77	0	0	0	219	493
11	พิบูลสังฆรักษ์ประชาอุทิศ	118	99	84	301	53	69	76	0	0	0	198	499
นักเรียน 500 - 1,499 คน													
1	มัธยมศึกษาจุฬารามณ์	67	91	119	277	95	88	46	0	0	0	229	506
2	นบพิตวิทยา	116	116	133	365	76	62	24	0	0	0	162	527
3	ทุ่งใหญ่เฉลิมราชา	115	108	97	320	105	111	88	0	0	0	304	624
4	ท่านครุฑนวมโรภาสอุทิศ	131	149	141	421	91	64	57	0	0	0	212	633
5	ก้างปลาวิทยาาคม	175	183	112	470	66	48	64	0	0	0	178	648
6	ขนอมพิทยา	133	158	132	423	99	104	81	0	0	0	284	707
7	จุฬารามณ์ราชวิทยาลัย น.ศ.	96	96	96	288	145	142	141	0	0	0	428	716
8	นาบอน	167	143	147	457	118	99	115	0	0	0	332	789
9	ทุ่งสงวิทยา	161	169	214	544	136	81	105	0	0	0	322	866
10	สิชลประชาสรรค์	188	212	200	600	98	103	101	0	0	0	302	902
11	สวนกุหลาบวิทยาลัย น.ศ.	201	217	216	634	118	97	99	0	0	0	314	948
12	สตรีปากพนัง	156	213	203	572	100	138	144	0	0	0	382	954
13	ทุ่งใหญ่วิทยาาคม	190	206	232	628	173	134	152	0	0	0	459	1,087
14	บางขันวิทยา	234	242	213	689	161	137	102	0	0	0	400	1,089
15	ร่อนพิบูลย์เกียรติฯ	235	249	227	711	128	137	135	0	0	0	400	1,111

นักเรียน 500 - 1,499 คน													
16	เฉลิมพระเกียรติฯ น.ศ	215	249	300	764	116	117	131	0	0	0	364	1,128
17	เชียรใหญ่	263	247	279	789	91	137	161	0	0	0	389	1,178
18	หัวไทรบำรุงราษฎร์	309	271	224	804	173	106	106	0	0	0	385	1,189
19	ชะอวดวิทยาการ	288	283	222	793	203	171	92	0	0	0	466	1,259
20	ชะอวด	234	226	253	713	188	217	150	0	0	0	555	1,268
21	พรหมคีรีพิทยาคม	286	264	273	823	163	150	172	0	0	0	485	1,308
22	เตรียมอุดมศึกษาภาคใต้	0	0	0	0	447	451	438	0	0	0	1,336	1,336
23	เมืองนครศรีธรรมราช	305	301	350	956	127	152	191	0	0	0	470	1,426
24	สิชลคุณธารวิทยา	327	309	292	928	166	175	170	0	0	0	511	1,439
25	ฉวางรัชดาภิเษก	355	316	278	949	194	167	181	0	0	0	542	1,491
นักเรียน 1,500 - 2,499 คน													
1	โยธินบำรุง	469	448	393	1,310	225	183	179	0	0	0	587	1,897
2	ท่าศาลาประสิทธิ์ศึกษา	458	461	404	1,323	229	255	223	0	0	0	707	2,030
3	สตรีทุ่งสง	383	385	392	1,160	340	344	347	0	0	0	1,031	2,191
4	ปากพนัง	535	540	555	1,630	292	262	265	0	0	0	819	2,449
นักเรียน \geq 2,500 คน													
1	ทุ่งสง	555	613	564	1,732	395	393	412	0	0	0	1,200	2,932
2	เบญจมาชูทิศ	482	514	536	1,532	461	501	505	0	0	0	1,467	2,999
3	กัลยาณีศรีธรรมราช	585	588	595	1,768	516	508	526	0	0	0	1,550	3,318
รวมจังหวัดนครศรีธรรมราช		10,342	10,467	10,306	31,115	7,121	6,813	6,849	0	0	0	20,783	51,898

จำนวนนักเรียนแยกชั้นและขนาด จังหวัดพัทลุง

ที่	ชื่อโรงเรียน	ม.1	ม.2	ม.3	รวม ม.ต้น	ม.4	ม.5	ม.6	ปวช.1	ปวช.2	ปวช.3	รวม ม.ปลาย	รวมทั้งหมด
นักเรียน ≤ 120 คน													
1	นาขยาดวิทยาคาร	9	11	4	24	4	6	3	0	0	0	13	37
2	ตะแพนพิทยาศาสตร์	6	20	12	38	11	6	9	0	0	0	26	64
3	พรหมพินิตชัยบุรี	24	26	25	75	8	4	0	0	0	0	12	87
4	ดอนศาลานำวิทยาศาสตร์	29	26	25	80	9	8	7	0	0	0	24	104
นักเรียน 121 - 200 คน													
1	ชะรัดชนูปถัมภ์	30	27	28	85	20	19	12	0	0	0	51	136
2	วชิรธรรมสถิต	34	40	24	98	14	20	9	0	0	0	43	141
3	ห่านโพธิ์พิทยาคม	42	36	38	116	26	29	20	0	0	0	75	191
นักเรียน 201 - 300 คน													
1	ปัญญาวุธ	44	41	38	123	38	21	22	0	0	0	81	204
2	ควนพระสาครินทร์	53	57	37	147	24	17	23	0	0	0	64	211
3	ประชาบำรุง	55	67	40	162	27	13	28	0	0	0	68	230
4	พนาสูง	53	59	44	156	28	26	20	0	0	0	74	230
5	ศรีบรรพตพิทยาคม	56	55	37	148	24	32	26	0	0	0	82	230
6	อุดมวิทยายน	39	47	50	136	28	37	31	0	0	0	96	232
7	ป่าบอนพิทยาคม	59	51	60	170	34	16	32	0	0	0	82	252

นักเรียน 301 - 499 คน													
1	นิคมควนชนุนวิทยา	72	83	72	227	58	39	48	0	0	0	145	372
2	กงหราพิชากร	72	64	69	205	76	56	68	0	0	0	200	405
นักเรียน 500 - 1,499 คน													
1	บางแก้วพิทยาคม	125	108	111	344	62	62	65	0	0	0	189	533
2	ปากพะยูนพิทยาคาร	130	106	133	369	92	80	95	0	0	0	267	636
3	ประภัสสรรังสิต	117	138	98	353	91	100	118	0	0	0	309	662
4	เขาชัยสน	172	151	144	467	85	85	96	0	0	0	266	733
5	ป่าพะยอมพิทยาคม	176	145	127	448	130	110	119	0	0	0	359	807
6	หารเทารังสีประชาสรรค์	233	219	224	676	115	122	147	0	10	0	394	1,070
7	ควนชนุน	193	197	228	618	191	172	170	0	0	0	533	1,151
8	พัทลุงพิทยาคม	240	275	216	731	150	209	165	0	0	0	524	1,255
นักเรียน 1,500 - 2,499 คน													
1	ตะโหมด	399	364	339	1,102	261	243	256	0	0	0	760	1,862
นักเรียน $\geq 2,500$ คน													
1	สตรีพัทลุง	494	495	511	1,500	495	497	494	0	0	0	1,486	2,986
2	พัทลุง	575	597	595	1,767	553	566	601	0	0	0	1,720	3,487
รวมจังหวัดพัทลุง		3,531	3,505	3,329	10,365	2,654	2,595	2,684	0	10	0	7,943	18,308
รวม 2 จังหวัด		13,873	13,972	13,635	41,480	9,775	9,408	9,533	0	10	0	28,726	70,206

(ข้อมูลจากระบบ Data Management Center ณ วันที่ 10 พฤศจิกายน 2559)

จำนวนนักเรียนเปรียบเทียบระหว่าง 10 พฤศจิกายน 2559 กับ 10 มิถุนายน 2559

ที่	ชื่อโรงเรียน	10 มิถุนายน 2559				10 พฤศจิกายน 2559				จำนวนนักเรียน เพิ่ม+/ลด-	จำนวนห้องเรียน เพิ่ม+/ลด-
		รวม ทั้งหมด				รวม ทั้งหมด					
		ชาย	หญิง	รวม	ห้อง	ชาย	หญิง	รวม	ห้อง		
1	เบญจมาชูทิศ	1,314	1,693	3,007	78	1,307	1,692	2,999	78	-8	0
2	กัลยาณีศรีธรรมราช	1,065	2,255	3,320	75	1,068	2,250	3,318	75	-2	0
3	ปากพูน	152	130	282	12	152	130	282	13	0	+1
4	เมืองนครศรีธรรมราช	608	803	1,411	46	612	814	1,426	46	+15	0
5	โยธินบำรุง	918	1,005	1,923	58	903	994	1,897	58	-26	0
6	ตรีนิมิตรวิทยา	65	49	114	7	55	48	103	7	-11	0
7	ท่านครูณวโรภาสอุทิศ	287	353	640	24	280	353	633	24	-7	0
8	จุฬารามราชวิทยาลัย น.ศ.	296	421	717	30	295	421	716	30	-1	0
9	สวนกุหลาบวิทยาลัย น.ศ.	410	542	952	30	407	541	948	30	-4	0
10	ขุนทะเลวิทยาคม	264	102	366	16	283	108	391	17	+25	+1
11	เฉลิมราชประชาอุทิศ	175	206	381	15	161	193	354	14	-27	-1
12	เตรียมอุดมศึกษาภาคใต้	402	936	1,338	32	402	934	1,336	32	-2	0
13	พระพรหมพิทยานุสรณ์	106	186	292	13	103	186	289	13	-3	0
14	ทางพูนวิทยาการ	195	175	370	12	173	171	344	17	-26	+5
15	เฉลิมพระเกียรติฯ น.ศ	471	662	1,133	30	468	660	1,128	30	-5	0
16	ฉวางรัชดาภิเษก	631	927	1,558	43	594	897	1,491	43	-67	0
17	ละอวยพิทยานุสรณ์	108	107	215	12	108	107	215	12	0	0
18	พิบูลสังฆรักษ์ประชาอุทิศ	183	319	502	20	181	318	499	20	-3	0
19	นางเอื้อยวิทยา	30	19	49	6	33	18	51	6	+2	0
20	ทุ่งสง	1,131	1,809	2,940	67	1,125	1,807	2,932	67	-8	0
21	สตรีทุ่งสง	747	1,444	2,191	56	747	1,444	2,191	57	0	+1
22	ทุ่งสงวิทยา	358	504	862	29	360	506	866	29	+4	0
23	ทุ่งสงสหประชาสรรค์	90	78	168	9	86	78	164	9	-4	0
24	ก้างปลาวิทยาคม	309	346	655	19	306	342	648	20	-7	+1
25	นาบอน	358	465	823	27	337	452	789	25	-34	-2
26	ทุ่งใหญ่วิทยาคม	441	643	1,084	37	441	646	1,087	38	+3	+1
27	กรุงหยันวิทยาการ	181	192	373	12	179	191	370	12	-3	0
28	ทุ่งใหญ่เฉลิมราชา	274	364	638	18	268	356	624	18	-14	0
29	เสม็ดจวนวิทยาคม	185	172	357	12	184	172	356	12	-1	0
30	ทุ่งสังวิทยาคม	62	59	121	6	59	60	119	6	-2	0

ที่	ชื่อโรงเรียน	10 มิถุนายน 2559				10 พฤศจิกายน 2559				จำนวน นักเรียน เพิ่ม+/ลด-	จำนวน ห้องเรียน เพิ่ม+/ลด-
		รวม ทั้งหมด				รวม ทั้งหมด					
		ชาย	หญิง	รวม	ห้อง	ชาย	หญิง	รวม	ห้อง		
31	บางขันวิทยา	481	616	1,097	32	474	615	1,089	32	-8	0
32	วังหินวิทยาคม	58	101	159	9	54	100	154	9	-5	0
33	ประสาธน์ราษฎร์บำรุง	106	94	200	9	98	95	193	9	-7	0
34	ข้างกลางประชานุกูล	193	299	492	18	194	299	493	16	+1	-2
35	เข็รใหญ่	506	680	1,186	42	501	677	1,178	42	-8	0
36	วิเชียรประชาสรรค์	96	51	147	6	91	50	141	6	-6	0
37	เข็รใหญ่สามัคคีวิทยา	59	79	138	9	59	79	138	9	0	0
38	ธัญญาวดีศึกษา	25	27	52	3	24	28	52	3	0	0
39	ชะอวด	733	889	1,622	51	512	756	1,268	51	-354	0
40	ชะอวดวิทยาการ	595	688	1,283	42	576	683	1,259	42	-24	0
41	เกาะขันธุ์ประชาภิบาล	45	49	94	4	46	48	94	5	0	+1
42	ขอนแก่นประชาสรรค์	66	83	149	12	64	82	146	12	-3	0
43	ชะอวดเคร่งธรรมวิทยา	121	142	263	12	112	141	253	12	-10	0
44	ปากพนัง	1,016	1,450	2,466	60	1,004	1,445	2,449	60	-17	0
45	โคกนาคณาภรณ์	53	48	101	9	53	48	101	9	0	0
46	อินทร์ธานีวิทยาคม	43	21	64	6	43	19	62	6	-2	0
47	สตรีปากพนัง	419	562	981	35	405	549	954	35	-27	0
48	ร่อนพิบูลย์เกียรติฯ	484	682	1,166	39	449	662	1,111	38	-55	-1
49	คีรีราษฎร์พัฒนา	107	135	242	12	105	136	241	12	-1	0
50	ควนเกยสุทธีวิทยา	142	82	224	9	143	84	227	9	+3	0
51	เสาชงวิทยา	128	148	276	12	131	149	280	12	+4	0
52	ตระพังพิทยาคม	57	36	93	6	59	34	93	6	0	0
53	หัวไทรบำรุงราษฎร์	533	714	1,247	40	502	687	1,189	41	-58	+1
54	แหลมราษฎร์บำรุง	134	148	282	11	132	149	281	11	-1	0
55	นพคุณประชาสรรค์	94	89	183	11	88	90	178	10	-5	-1
56	ทรายขาววิทยา	176	185	361	14	170	183	353	14	-8	0
57	เขาพังไกร	97	103	200	12	89	99	188	12	-12	0
58	มัธยมศึกษาจุฬาภรณ์	222	290	512	16	219	287	506	16	-6	0
59	พรหมคีรีพิทยาคม	540	793	1,333	43	522	786	1,308	43	-25	0
60	บ้านเกาะวิทยา	87	79	166	12	87	77	164	12	-2	0
61	ท่าศาลาประสิทธิ์ศึกษา	793	1,268	2,061	60	770	1,260	2,030	60	-31	0
62	โมคลานประชาสรรค์	96	140	236	9	96	140	236	9	0	0

ข้อมูลสารสนเทศทางการศึกษา ปีการศึกษา 2559

ที่	ชื่อโรงเรียน	10 มิถุนายน 2559				10 พฤศจิกายน 2559				จำนวน นักเรียน เพิ่ม+/ลด-	จำนวน ห้องเรียน เพิ่ม+/ลด-
		รวม ทั้งหมด				รวม ทั้งหมด					
		ชาย	หญิง	รวม	ห้อง	ชาย	หญิง	รวม	ห้อง		
63	สระแก้วรัตนวิทย์	273	194	467	14	261	194	455	14	-12	0
64	สิชลคุมาธารวิทยา	555	899	1,454	46	545	894	1,439	46	-15	0
65	ฉลองรัฐราษฎร์อุทิศ	202	174	376	12	195	166	361	12	-15	0
66	สิชลประชาสรรค์	414	491	905	27	413	489	902	27	-3	0
67	เทพราชพิทยาสรรค์	38	28	66	6	38	27	65	6	-1	0
68	ขนอมพิทยา	347	362	709	21	343	364	707	21	-2	0
69	ห้องเรียนคณาภิบาล	47	72	119	6	49	72	121	6	+2	0
70	คงคาประชารักษ์	192	176	368	15	179	167	346	15	-22	0
71	นบพิตวิทยา	283	283	566	18	255	272	527	18	-39	0
72	พัทลุง	1,546	1,974	3,520	79	1,518	1,969	3,487	79	-33	0
73	พัทลุงพิทยาคม	625	634	1,259	35	618	637	1,255	35	-4	0
74	พรหมพิณีตชัยบุรี	62	32	94	6	56	31	87	5	-7	-1
75	ประภัสสรรังสิต	337	352	689	27	328	334	662	27	-27	0
76	วชิรธรรมสถิต	81	62	143	12	80	61	141	12	-2	0
77	สตรีพัทลุง	909	2,080	2,989	74	909	2,077	2,986	74	-3	0
78	งหราพิชากร	184	230	414	12	176	229	405	12	-9	0
79	ชะรัดชนูปถัมภ์	76	60	136	7	75	61	136	7	0	0
80	ทานโพธิ์พิทยาคม	87	105	192	12	87	104	191	12	-1	0
81	ประชาบำรุง	112	122	234	8	109	121	230	10	-4	+2
82	ตะโหมด	782	1,075	1,857	45	784	1,078	1,862	45	+5	0
83	ควนขนุน	541	625	1,166	33	530	621	1,151	33	-15	0
84	พนาสูง	95	144	239	12	91	139	230	12	-9	0
85	ดอนศาลานำวิทยา	47	57	104	8	46	58	104	8	0	0
86	ปัญญาวุธ	114	91	205	12	114	90	204	12	-1	0
87	ควนพระสาครินทร์	131	98	229	12	119	92	211	12	-18	0
88	ปากพะยูนพิทยาคาร	285	357	642	21	282	354	636	22	-6	+1
89	หารทหารังสีประชาสรรค์	477	623	1,100	36	454	616	1,070	36	-30	0
90	ศรีบรรพตพิทยาคม	113	117	230	12	113	117	230	12	0	0
91	ตะพานพิทยา	38	26	64	6	37	27	64	6	0	0
92	ป่าบอนพิทยาคม	111	143	254	12	110	142	252	12	-2	0
93	บางแก้วพิทยาคม	229	305	534	21	227	306	533	21	-1	0
94	ป่าพะยอมพิทยาคม	347	489	836	30	326	481	807	30	-29	0

ที่	ชื่อโรงเรียน	10 มิถุนายน 2559				10 พฤศจิกายน 2559				จำนวน นักเรียน เพิ่ม+/ลด-	จำนวน ห้องเรียน เพิ่ม+/ลด-
		รวม ทั้งหมด				รวม ทั้งหมด					
		ชาย	หญิง	รวม	ห้อง	ชาย	หญิง	รวม	ห้อง		
95	นิคมควนขนุนวิทยา	180	196	376	15	177	195	372	15	-4	0
96	เขาศัยสน	367	378	745	23	358	375	733	23	-12	0
97	นาขยาดวิทยาคาร	24	13	37	6	24	13	37	6	0	0
98	อุดมวิทยายน	133	102	235	12	131	101	232	12	-3	0
รวมทั้งหมด		30,505	40,906	71,411	2,269	29,706	40,500	70,206	2,276	-1205	+7

หมายเหตุ ใช้ข้อมูล 10 พฤศจิกายน 2559 เป็นตัวตั้ง ลบด้วยข้อมูล 10 มิถุนายน 2559



จำนวนนักเรียนแยกตามประเภทความพิการรายจังหวัดและรายโรง

ที่	ชื่อโรงเรียน	ประเภทความพิการ : จังหวัดนครศรีธรรมราช																								รวม		
		บกพร่องทางการเห็น				บกพร่องทางการได้ยิน				บกพร่องทางสติปัญญา		บกพร่องทางร่างกายหรือสุขภาพ		บกพร่องทางการเรียนรู้		บกพร่องทางการพูดและภาษา		บกพร่องทางพฤติกรรมหรืออารมณ์		ออทิสติก		ความพิการซ้อน		ไม่ระบุประเภทความพิการ				
		บอด		เลือนกลาง		หูหนวก		หูตึง		ช	ญ	ช	ญ	ช	ญ	ช	ญ	ช	ญ	ช	ญ	ช	ญ	ช	ญ		ช	ญ
		ช	ญ	ช	ญ	ช	ญ	ช	ญ																			
1	กรุงหยันวิทยาคาร	0	0	0	0	0	0	0	0	3	4	0	0	17	8	0	0	0	0	0	0	0	0	0	0	0	0	32
2	กัลยาณิศรธรรมราช	0	0	0	0	0	0	0	0	0	0	1	2	0	0	0	0	0	0	0	0	0	0	0	0	0	3	
3	ขุนทะเลวิทยาคม	0	0	0	0	0	0	0	0	1	1	0	0	2	0	0	0	0	0	0	1	0	0	0	0	0	5	
4	ควนเกษสุทวิทยา	0	0	0	0	0	0	0	0	0	1	0	0	2	1	0	0	1	0	0	0	0	0	0	0	0	5	
5	คีรีราษฎร์พัฒนา	0	0	0	0	0	0	0	0	0	0	0	1	5	3	0	0	0	0	0	0	0	0	0	0	0	9	
6	ฉลองรัฐราษฎร์อุทิศ	0	0	0	0	0	0	0	0	2	0	4	3	0	0	0	0	0	0	0	0	0	0	0	0	0	9	
7	ฉวางรัชดาภิเษก	0	0	0	0	0	0	0	0	0	0	1	1	0	0	0	0	0	0	0	0	0	0	0	0	0	2	
8	ชะอวด	0	0	0	0	0	0	0	0	0	0	4	0	0	0	0	0	0	0	0	0	0	0	0	0	0	4	
9	ชะอวดเคร่งธรรมวิทยา	0	0	0	0	0	0	0	0	0	0	1	0	1	1	0	0	0	0	0	0	0	0	0	0	0	3	
10	ช้างกลางประชานุกูล	0	0	0	0	0	0	0	0	1	0	1	3	3	0	0	0	0	0	0	0	0	1	0	0	0	9	

จำนวนนักเรียนแยกตามประเภทความพิการรายจังหวัดและรายโรง

ที่	ชื่อโรงเรียน	ประเภทความพิการ : จังหวัดนครศรีธรรมราช																								รวม		
		บกพร่องทางการเห็น		บกพร่องทางการได้ยิน		บกพร่องทางสติปัญญา	บกพร่องทางร่างกายหรือสุขภาพ	บกพร่องทางการเรียนรู้	บกพร่องทางการพูดและภาษา		บกพร่องทางพฤติกรรมหรืออารมณ์	ออทิสติก		ความพิการซ้อน		ไม่ระบุประเภทความพิการ												
		บอด	เลื่อนกลาง	หูหนวก	หูตึง				ช	ญ		ช	ญ	ช	ญ	ช	ญ	ช	ญ	ช	ญ	ช	ญ	ช	ญ		ช	ญ
						ช	ญ	ช			ญ																	
11	ตระพังพิทยาคม	0	0	0	0	0	0	0	0	0	0	1	0	2	0	0	0	0	0	0	0	0	0	0	0	0	0	3
12	ตรีนิมิตรวิทยา	0	0	0	0	0	0	0	0	1	0	0	0	19	2	1	0	0	0	0	0	0	0	0	0	0	0	23
13	ทรายขาววิทยา	0	0	0	0	0	0	0	0	0	0	0	0	9	0	0	0	0	0	0	0	0	0	0	0	0	9	
14	ทางพูนวิทยาการ	0	0	0	0	0	0	0	0	0	0	0	0	21	5	0	0	0	0	0	0	0	0	0	0	0	26	
15	ท่านครุณานวโรภาสฯ	0	0	0	1	0	0	0	0	2	1	14	16	5	0	0	0	1	1	0	0	0	0	0	0	0	41	
16	ท่าศาลาประสิทธิ์ศึกษา	0	0	0	0	0	0	0	0	0	1	0	0	1	0	0	0	0	0	0	0	0	0	0	0	0	2	
17	ทุ่งสง	0	0	0	0	0	0	0	0	0	0	0	2	0	0	0	0	0	0	0	0	0	0	0	0	0	2	
18	ทุ่งสงวิทยา	0	0	0	0	0	0	0	0	0	0	1	4	4	1	0	0	1	0	0	0	0	0	0	0	0	11	
19	ธัญญาวดีศึกษา	0	0	0	0	0	0	0	0	0	0	0	0	10	5	0	0	0	0	0	0	1	0	0	0	0	16	
20	นบพิตวิทยา	0	0	0	0	0	0	0	0	0	0	1	1	19	13	0	0	0	0	0	1	0	0	0	0	0	35	
21	นพคุณประชาสรรค์	0	0	0	0	0	0	0	0	0	0	0	0	2	0	0	0	0	0	0	0	0	0	0	0	0	2	
22	นางเอื้อยวิทยา	0	0	0	0	1	0	0	0	2	0	0	0	0	0	1	1	0	0	0	0	0	0	0	0	0	5	
23	นาบอน	0	0	0	0	0	0	0	0	1	0	0	0	0	1	0	0	0	0	0	0	0	0	0	0	0	2	

จำนวนนักเรียนแยกตามประเภทความพิการรายจังหวัดและรายโรงเรียน

ที่	ชื่อโรงเรียน	ประเภทความพิการ : จังหวัดนครศรีธรรมราช																								รวม
		บกพร่องทางการเห็น		บกพร่องทางการได้ยิน		บกพร่องทางสติปัญญา		บกพร่องทางร่างกายหรือสุขภาพ		บกพร่องทางการเรียนรู้		บกพร่องทางการพูดและภาษา		บกพร่องทางพฤติกรรมหรืออารมณ์		ออทิสติก		ความพิการซ้อน		ไม่ระบุประเภทความพิการ						
		บอด		เลือนกลาง		หูหนวก		หูตึง		ช		ญ		ช		ญ		ช		ญ		ช		ญ		
		ช	ญ	ช	ญ	ช	ญ	ช	ญ	ช	ญ	ช	ญ	ช	ญ	ช	ญ	ช	ญ	ช	ญ	ช	ญ	ช	ญ	
24	บางขันวิทยา	0	0	0	0	0	0	0	0	0	0	1	0	26	1	0	0	0	0	1	0	0	0	0	0	29
25	บ้านเกาะวิทยา	0	0	0	0	0	0	1	0	0	0	0	0	0	0	0	0	0	0	0	0	0	0	0	0	1
26	ปากพ่อง	0	0	0	0	0	0	0	0	0	0	4	2	0	0	0	0	0	0	0	0	0	0	0	0	6
27	ปากพูน	0	0	0	0	0	0	0	0	0	0	0	0	26	2	0	0	0	0	0	0	0	0	0	0	28
28	พระพรหมพิทยานุสรณ์	0	0	1	0	0	0	0	0	0	0	0	0	13	5	0	2	0	0	0	0	0	0	0	0	21
29	พิบูลสังฆรักษ์	0	0	0	0	0	0	0	1	1	0	0	1	0	1	1	0	0	0	0	0	0	0	0	0	5
30	มัธยมศึกษาจุฬารามณ์	0	0	0	0	0	0	0	0	0	1	0	0	0	2	0	0	0	0	0	0	0	0	0	0	3
31	ร่อนพิบูลย์เกียรติฯ	0	0	0	0	0	0	0	0	1	1	0	0	2	2	0	0	0	0	0	0	0	0	0	0	6
32	วังหินวิทยาคม	0	0	0	0	0	0	0	0	0	0	0	0	11	6	0	0	0	0	0	0	0	1	0	0	18
33	สตรีปากพ่อง	0	0	0	0	0	0	1	0	0	0	0	0	0	0	0	0	0	0	0	0	0	0	0	0	1
34	สระแก้วรัตนวิทย์	0	0	0	0	0	0	0	0	2	3	0	3	23	3	0	0	0	0	0	0	1	1	0	0	36
35	สิชลประชาสรรค์	0	0	0	0	0	0	0	0	2	0	1	0	4	1	0	0	0	0	0	0	0	0	0	0	8
36	หัวไทรบำรุงราษฎร์	0	0	0	0	0	1	0	0	0	0	0	0	1	0	0	0	0	0	0	0	0	0	0	0	2
37	เกาะขันธุ์ประชาภิบาล	0	0	0	0	0	0	0	0	2	0	1	0	5	0	0	0	0	0	0	0	0	0	0	0	8

จำนวนนักเรียนแยกตามประเภทความพิการรายจังหวัดและรายโรงเรียน

ที่	ชื่อโรงเรียน	ประเภทความพิการ : จังหวัดนครศรีธรรมราช																								รวม	
		บกพร่องทางการเห็น				บกพร่องทางการได้ยิน				บกพร่องทางสติปัญญา	บกพร่องทางร่างกายหรือสุขภาพ	บกพร่องทางการเรียนรู้		บกพร่องทางการพูดและภาษา		บกพร่องทางพฤติกรรมหรืออารมณ์		ออทิสติก	ความพิการซ้อน		ไม่ระบุประเภทความพิการ						
		บอด		เลือนลาง		หูหนวก		หูตึง				ช	ญ	ช	ญ	ช	ญ		ช	ญ	ช	ญ	ช	ญ	ช		ญ
		ช	ญ	ช	ญ	ช	ญ	ช	ญ	ช	ญ							ช									
38	เฉลิมพระเกียรติฯ	0	0	0	0	0	0	0	0	0	0	1	0	0	0	0	0	0	0	0	0	0	0	0	0	0	1
39	เฉลิมราชประชาอุทิศ	0	0	0	0	0	0	0	0	0	0	0	0	24	4	0	0	0	0	1	0	0	0	0	0	0	29
40	เชียรใหญ่	0	0	0	0	0	0	0	0	0	0	0	0	2	0	0	0	0	0	1	0	0	0	0	0	0	3
41	เทพราชพิทยาสรรค์	0	0	0	0	0	0	0	0	0	0	1	1	0	1	0	0	0	0	0	0	0	0	0	0	0	3
42	เมืองนครศรีธรรมราช	0	0	0	2	0	0	0	0	0	0	1	1	39	5	0	0	0	0	0	0	0	0	0	0	0	48
43	เสม็ดจวนวิทยาคม	0	0	0	0	0	0	0	0	0	0	0	0	4	1	0	0	0	0	0	0	0	0	0	0	0	5
44	โมคลานประชาสรรค์	0	0	0	0	0	0	0	0	0	0	0	0	14	5	0	0	0	0	0	0	0	0	0	0	0	19
45	โศภนคณาภรณ์	0	0	0	0	0	0	0	0	0	1	3	3	10	3	0	0	1	0	0	0	1	0	0	0	0	22
รวมจังหวัดนครศรีธรรมราช		0	0	1	3	1	1	2	1	21	14	42	44	326	82	3	3	4	1	4	1	4	2	0	0	560	
		ประเภทความพิการ : จังหวัดพัทลุง																									
1	กษัตริย์ชากร	0	0	0	0	0	0	0	0	0	0	0	0	18	7	0	0	0	0	0	0	0	0	0	0	0	25
2	ควนพระสาครินทร์	0	0	0	0	0	0	0	0	0	0	0	0	24	4	0	0	0	0	0	0	0	0	0	0	0	28
3	ชะรัดชนูปถัมภ์	0	0	0	0	0	0	0	0	0	0	0	1	7	1	0	0	0	0	0	0	0	0	0	0	0	9

จำนวนนักเรียนแยกตามประเภทความพิการรายจังหวัดและรายโรงเรียน

ที่	ชื่อโรงเรียน	ประเภทความพิการ : จังหวัดพัทลุง																								รวม		
		บกพร่องทางการเห็น		บกพร่องทางการได้ยิน		บกพร่องทางสติปัญญา	บกพร่องทางร่างกายหรือสุขภาพ	บกพร่องทางการเรียนรู้	บกพร่องทางการพูดและภาษา	บกพร่องทางพฤติกรรมหรืออารมณ์	ออทิสติก		ความพิการซ้อน		ไม่ระบุประเภทความพิการ													
		บอด	เลือนลาง	หูหนวก	หูตึง						ช	ญ	ช	ญ	ช	ญ	ช	ญ	ช	ญ	ช	ญ	ช	ญ	ช		ญ	ช
						ช	ญ	ช	ญ	ช																		
4	ดอนศาลานำวิทยา	0	0	0	0	0	0	0	0	0	0	0	0	10	4	0	0	0	0	0	0	0	0	0	0	0	0	14
5	ตะโหมด	0	0	0	0	0	0	0	0	0	0	0	3	8	2	0	0	0	0	0	0	0	0	0	0	0	0	13
6	บางแก้วพิทยาคม	0	0	0	0	0	0	0	0	0	0	0	0	0	0	0	0	1	0	0	0	0	0	0	0	0	0	1
7	ปัญญาวุธ	0	0	0	0	0	0	0	0	1	0	0	0	0	0	0	0	0	0	0	0	0	0	0	0	0	0	1
8	ปากพะยูนพิทยาคาร	0	0	0	0	0	0	0	0	0	0	0	0	14	4	0	0	0	0	0	0	0	0	0	0	0	0	18
9	ป่าบอนพิทยาคม	0	0	0	0	0	0	0	0	0	0	2	1	3	1	0	0	0	0	0	0	0	0	0	0	0	0	7
10	ป่าพะยอมพิทยาคม	0	0	0	0	0	0	0	0	0	1	0	0	4	0	0	0	0	0	0	0	0	0	0	0	0	0	5
11	พรหมพิณิตชัยบุรี	0	0	0	0	0	0	0	0	0	0	0	0	1	0	0	0	0	0	0	0	0	1	0	0	0	0	2
12	วชิรธรรมสถิต	0	0	0	0	0	0	0	0	0	0	0	0	5	3	0	0	0	0	0	0	0	0	0	0	0	0	8
13	ห่านโพธิ์พิทยาคม	1	0	0	0	0	0	0	0	0	0	0	0	11	0	0	0	0	0	0	0	1	0	0	0	0	0	13
14	อุดมวิทยายน	0	0	0	0	0	0	0	0	1	0	0	0	10	1	0	0	0	0	0	0	1	0	0	0	0	0	13
15	เขาชัยสน	0	1	0	0	0	0	0	0	0	0	2	1	28	8	0	0	0	1	0	0	0	0	0	0	0	0	41
รวมจังหวัดพัทลุง		1	1	0	0	0	0	0	0	2	1	4	6	143	35	0	0	1	1	0	0	3	0	0	0	0	198	
รวม 2 จังหวัด		1	1	1	3	1	1	2	1	23	15	46	50	469	117	3	3	5	2	4	1	7	2	0	0	0	758	

จำนวนนักเรียนแยกตามประเภทความพิการและระดับชั้น สพม.12

ระดับชั้น	ประเภทความพิการ																								รวม
	บกพร่องทางการเห็น				บกพร่องทางการได้ยิน				บกพร่องทางสติปัญญา	บกพร่องทางร่างกายหรือสุขภาพ		บกพร่องทางการเรียนรู้		บกพร่องทางการพูดและภาษา		บกพร่องทางพฤติกรรมหรืออารมณ์		ออทิสติก		ความพิการซ้อน		ไม่ระบุประเภทความพิการ			
	บอด		เลือนลาง		หูหนวก		หูตึง			ช	ญ	ช	ญ	ช	ญ	ช	ญ	ช	ญ	ช	ญ	ช	ญ	ช	
	ช	ญ	ช	ญ	ช	ญ	ช	ญ	ช	ญ	ช	ญ	ช	ญ	ช	ญ	ช	ญ	ช	ญ	ช	ญ	ช	ญ	
มัธยมศึกษาปีที่ 1	0	0	1	0	0	1	1	0	5	3	10	11	183	47	0	2	1	0	2	0	1	0	0	0	268
มัธยมศึกษาปีที่ 2	0	1	0	2	0	0	1	0	7	5	10	11	156	38	1	1	0	2	0	0	2	0	0	0	237
มัธยมศึกษาปีที่ 3	0	0	0	1	0	0	0	1	4	6	17	9	105	17	1	0	1	0	0	0	3	1	0	0	166
มัธยมศึกษาปีที่ 4	1	0	0	0	0	0	0	0	0	1	2	8	10	10	0	0	2	0	0	0	1	0	0	0	35
มัธยมศึกษาปีที่ 5	0	0	0	0	0	0	0	0	4	0	4	3	8	4	1	0	1	0	0	1	0	1	0	0	27
มัธยมศึกษาปีที่ 6	0	0	0	0	1	0	0	0	3	0	3	8	6	1	0	0	0	0	2	0	0	0	0	0	24
ปวช.1	0	0	0	0	0	0	0	0	0	0	0	0	1	0	0	0	0	0	0	0	0	0	0	0	1
ปวช.2	0	0	0	0	0	0	0	0	0	0	0	0	0	0	0	0	0	0	0	0	0	0	0	0	0
ปวช.3	0	0	0	0	0	0	0	0	0	0	0	0	0	0	0	0	0	0	0	0	0	0	0	0	0
รวมทั้งหมด	1	1	1	3	1	1	2	1	23	15	46	50	469	117	3	3	5	2	4	1	7	2	0	0	758

ข้อมูล จากระบบสารสนเทศด้านการศึกษาพิเศษและการศึกษาสงเคราะห์ (set) ข้อมูล ณ วันที่ 27 มิถุนายน 2559 (กลุ่มส่งเสริมการจัดการศึกษา)

จากตาราง โรงเรียนในสังกัดสำนักงานเขตพื้นที่การศึกษามัธยมศึกษา เขต 12 มีจำนวนนักเรียนพิการทั้งหมด จำนวน 758 คน โดยชั้นมัธยมศึกษาปีที่ 1 มากที่สุด จำนวน 268 คน รองลงมา คือ ชั้นมัธยมศึกษาปีที่ 2 จำนวน 237 คน คิดเป็นร้อยละ 35.36 และ 31.27 ตามลำดับ สำหรับประเภทความพิการ บกพร่องทางการเรียนรู้มีจำนวนนักเรียนมากที่สุด จำนวน 586 คน รองลงมา คือ บกพร่องทางร่างกายหรือสุขภาพ จำนวน 96 คน คิดเป็นร้อยละ 77.31 และ 12.66 ตามลำดับ

จำนวน นร.

จำนวนนักเรียนพิการ

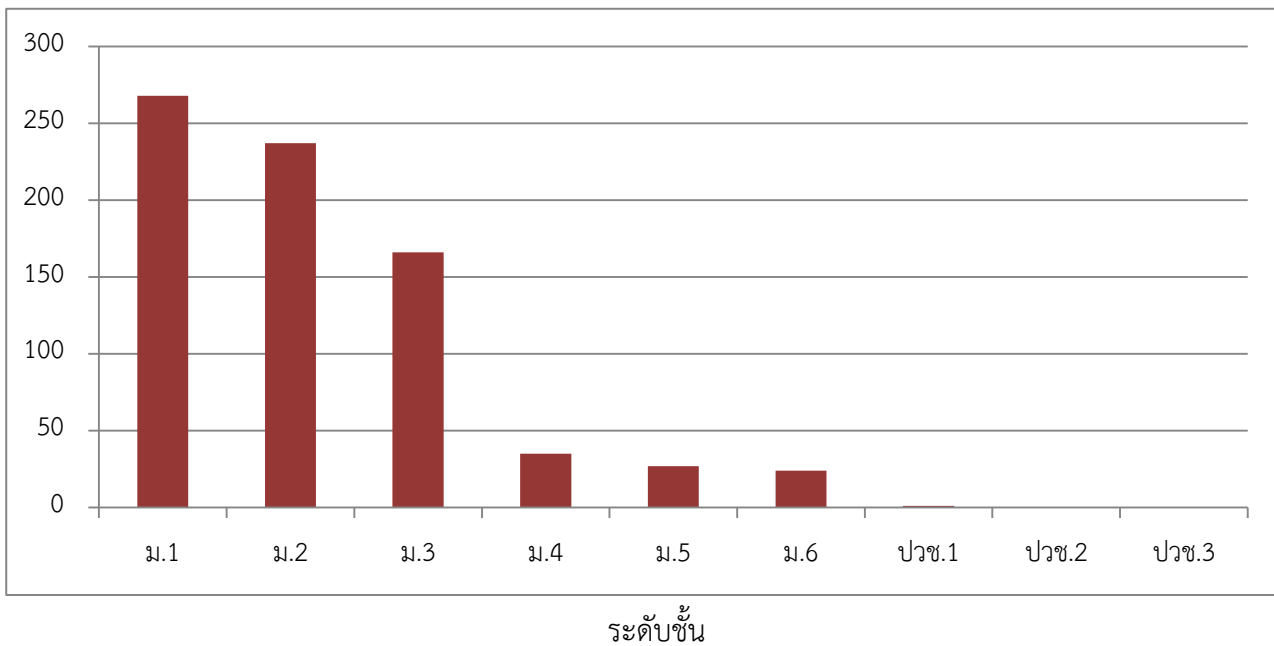

จำนวนนักเรียนด้อยโอกาส : จังหวัดนครศรีธรรมราช

ที่	โรงเรียน	ประเภท								
		นักเรียน ด้อย โอกาส ทั้งหมด	เด็กที่ อยู่ใน ธุรกิจ ทางเพศ	เด็กถูก ทอดทิ้ง	เด็กใน สถาน พินิจและ คุ้มครอง เยาวชน	เด็กที่ถูก ทำร้าย ทารุณ	เด็ก ยากจน	เด็กที่มี ปัญหา เกี่ยวกับ ยาเสพติด	กำพร้า	ทำงาน รับผิดชอบ ตนเอง และ ครอบครัว
1	เกาะขันธุ์ประชาภิบาล	61	0	0	0	0	61	0	0	0
2	เขาพังไกร	85	0	0	0	0	82	0	0	3
3	เฉลิมพระเกียรติฯ น.ศ	73	0	0	0	0	73	0	0	0
4	เฉลิมราชประชาอุทิศ	180	0	4	0	0	174	0	0	2
5	เชียรใหญ่	359	0	0	0	0	357	1	1	0
6	เชียรใหญ่สามัคคีวิทยา	39	0	0	0	0	36	0	3	0
7	เตรียมอุดมศึกษาภาคใต้	7	0	0	0	0	6	0	1	0
8	เทพราชพิทยาสรรค์	64	0	0	0	0	64	0	0	0
9	เบญจมราชูทิศ	9	0	0	0	0	8	0	0	1
10	เมืองนครศรีธรรมราช	361	0	0	0	0	361	0	0	0
11	เสม็ดจวนวิทยาคม	18	0	1	0	0	17	0	0	0
12	เสาชิงวิทยา	17	0	0	0	0	16	1	0	0
13	แหลมราชบุรีบำรุง	115	0	0	0	0	114	0	1	0
14	โมคลานประชาสรรค์	145	0	0	0	0	123	0	17	5
15	โยธินบำรุง	179	0	0	0	0	175	0	4	0
16	โศภนคณาภรณ์	82	0	0	0	0	72	0	10	0
17	กรุงหยันวิทยาคาร	54	0	0	0	0	54	0	0	0
18	กัลยาณีศรีธรรมราช	21	0	0	0	0	21	0	0	0
19	ก้างปลาวิทยาคม	643	0	0	0	0	643	0	0	0
20	ขนอมพิทยา	290	0	0	0	0	290	0	0	0
21	ขนหาดประชาสรรค์	146	0	0	0	0	145	0	1	0
22	ขุนทะเลวิทยาคม	69	0	0	0	0	61	0	2	6
23	คงคาประชารักษ์	85	0	0	0	0	85	0	0	0
24	ควนเกษสุทธิวิทยา	57	0	0	0	0	57	0	0	0
25	คีรีราษฎร์พัฒนา	73	0	0	0	0	73	0	0	0
26	จุฬารัตนราชวิทยาลัย น.ศ.	44	0	0	0	0	44	0	0	0
27	ฉลองรัฐราษฎร์อุทิศ	175	0	0	0	0	171	0	3	1
28	ฉวางรัชดาภิเษก	775	0	0	0	0	706	0	69	0

จำนวนนักเรียนด้อยโอกาส : จังหวัดนครศรีธรรมราช

ที่	โรงเรียน	ประเภท								
		นักเรียน ด้อย โอกาส ทั้งหมด	เด็กที่ อยู่ใน ธุรกิจ ทางเพศ	เด็กถูก ทอดทิ้ง	เด็กใน สถาน พินิจและ คุ้มครอง เยาวชน	เด็กที่ถูก ทำร้าย ทารุณ	เด็ก ยากจน	เด็กที่มี ปัญหา เกี่ยวกับ ยาเสพติด	กำพร้า	ทำงาน รับผิดชอบ ตนเอง และ ครอบครัว
29	ชะอวด	294	0	0	0	0	294	0	0	0
30	ชะอวดเคร่งธรรมวิทยา	252	0	0	0	0	252	0	0	0
31	ชะอวดวิทยาการ	628	0	0	0	0	626	0	2	0
32	ช้างกลางประชานุกูล	493	0	0	0	0	493	0	0	0
33	ตระพังพิทยาคม	93	0	0	0	0	93	0	0	0
34	ตรีนิมิตรวิทยา	86	0	0	0	0	86	0	0	0
35	ทรายขาววิทยา	66	0	0	0	0	66	0	0	0
36	ห้องเนียนคณาภิบาล	32	0	0	0	0	32	0	0	0
37	ทางพูนวิทยาการ	269	0	0	0	0	269	0	0	0
38	ท่านครุณาณวโรภาสอุทิศ	150	0	0	0	0	144	0	2	4
39	ท่าศาลาประสิทธิ์ศึกษา	546	0	0	0	0	546	0	0	0
40	ทุ่งใหญ่เฉลิมราชา	189	0	0	0	0	188	0	1	0
41	ทุ่งใหญ่พิทยาคม	229	0	0	0	1	227	0	1	0
42	ทุ่งสง	856	0	0	0	0	852	0	4	0
43	ทุ่งสงวิทยา	50	0	0	0	0	18	0	32	0
44	ทุ่งสงสหประชาสรรค์	39	0	0	0	0	39	0	0	0
45	ทุ่งสังพิทยาคม	25	0	0	0	0	25	0	0	0
46	ธัญญาวาสศึกษา	51	0	0	0	0	51	0	0	0
47	นบพิด้าวิทยา	367	0	0	0	0	367	0	0	0
48	นพคุณประชาสรรค์	45	0	0	0	0	45	0	0	0
49	นางเอื้อยวิทยา	19	0	0	0	0	19	0	0	0
50	นาบอน	147	0	0	0	0	147	0	0	0
51	บางขันวิทยา	695	0	0	0	0	693	0	2	0
52	บ้านเกาะวิทยา	117	0	0	0	0	117	0	0	0
53	ประสาธน์ราษฎร์บำรุง	47	0	0	0	0	47	0	0	0
54	ปากพนัง	600	0	0	0	0	594	0	6	0
55	ปากพน	279	0	0	0	0	279	0	0	0
56	พรหมคีรีพิทยาคม	267	0	0	0	0	266	0	1	0

จำนวนนักเรียนด้อยโอกาส : จังหวัดนครศรีธรรมราช

ที่	โรงเรียน	ประเภท								
		นักเรียน ด้อย โอกาส ทั้งหมด	เด็กที่ อยู่ใน ธุรกิจ ทางเพศ	เด็กถูก ทอดทิ้ง	เด็กใน สถาน พินิจและ คุ้มครอง เยาวชน	เด็กที่ถูก ทำร้าย ทารุณ	เด็ก ยากจน	เด็กที่มี ปัญหา เกี่ยวกับ ยาเสพติด	กำพร้า	ทำงาน รับผิดชอบ ตนเอง และ ครอบครัว
57	พระพรหมพิทยานุสรณ์	289	0	0	0	0	289	0	0	0
58	พิปูนสังฆรักษ์ประชาอุทิศ	412	0	0	0	0	412	0	0	0
59	มัธยมศึกษาจุฬาภรณ์	148	0	0	0	0	146	0	2	0
60	ร่อนพิบูลย์เกียรติฯ	380	0	0	0	0	375	0	5	0
61	ละอายพิทยานุสรณ์	46	1	0	2	0	27	13	2	1
62	วังหินวิทยาคม	43	0	0	0	0	43	0	0	0
63	วิเชียรประชาสรรค์	137	0	0	0	0	135	0	1	1
64	สตรีทุ่งสง	172	0	0	0	0	158	0	14	0
65	สตรีปากพนัง	424	0	0	0	0	422	0	2	0
66	สระแก้วรัตนวิทย์	140	0	1	0	0	133	0	3	3
67	สวนกุหลาบวิทยาลัย น.ศ.	261	0	0	0	0	261	0	0	0
68	สิชลคุณาธารวิทยา	306	0	0	0	0	306	0	0	0
69	สิชลประชาสรรค์	286	0	0	0	0	284	0	2	0
70	หัวไทรบำรุงราษฎร์	1,173	0	0	0	0	1,143	0	27	3
71	อินทร์ธานีวิทยาคม	50	0	0	0	0	50	0	0	0
รวมจังหวัดนครศรีธรรมราช		15,424	1	6	2	1	15,148	15	221	30

หมายเหตุ : โรงเรียนในสังกัดสำนักงานเขตพื้นที่การศึกษามัธยมศึกษา เขต 12 (จังหวัดนครศรีธรรมราช)

ไม่มีรายงานกรณี เด็กถูกบังคับให้ขายแรงงาน, เด็กเร่ร่อน, ชนกลุ่มน้อย, ข้อมูลผิดปกติ, อายุนอกเกณฑ์,
อื่น ๆ

จำนวนนักเรียนด้อยโอกาส : จังหวัดพัทลุง

ที่	โรงเรียน	ประเภท							
		นักเรียน ด้อย โอกาส ทั้งหมด	เด็กถูก บังคับ ให้ขาย แรงงาน	เด็กถูก ทอดทิ้ง	เด็กที่ถูก ทำร้าย ทารุณ	เด็ก ยากจน	เด็กที่มี ปัญหา เกี่ยวกับ ยาเสพติด	กำพร้า	ทำงาน รับผิดชอบ ตนเองและ ครอบครัว
1	เขาชัยสน	113	0	0	0	111	0	1	1
2	งหราพิชากร	239	0	0	0	239	0	0	0
3	ควนขนุน	174	0	0	0	174	0	0	0
4	ควนพระสาครินทร์	38	0	0	0	38	0	0	0
5	ชะรัดชนูปถัมภ์	125	0	0	0	124	0	1	0
6	ดอนศาลานำวิทยา	95	0	0	0	95	0	0	0
7	ตะพานพิทยา	56	0	0	0	56	0	0	0
8	ตะโหมด	466	0	0	0	466	0	0	0
9	นาขยาดวิทยาการ	3	0	0	0	1	0	1	1
10	นิคมควนขนุนวิทยา	62	0	1	0	46	2	7	6
11	บางแก้วพิทยาคม	177	0	1	0	175	0	1	0
12	ประชาบำรุง	148	2	0	0	140	0	6	0
13	ประภัสสรรังสิต	163	0	0	0	163	0	0	0
14	ปัญญาวุธ	51	0	0	0	50	0	1	0
15	ปากพะยูนพิทยาคาร	498	0	0	0	489	0	9	0
16	ป่าบอนพิทยาคม	64	0	0	0	62	0	1	1
17	ป่าพะยอมพิทยาคม	215	0	0	0	215	0	0	0
18	พนางตุง	45	0	0	0	45	0	0	0
19	พรหมพินิตชัยบุรี	87	0	0	0	87	0	0	0
20	พัทลุง	31	0	0	0	31	0	0	0
21	พัทลุงพิทยาคม	259	0	0	0	258	0	1	0
22	วชิรธรรมสถิต	140	0	0	2	129	0	9	0
23	ศรีบรรพตพิทยาคม	228	0	0	0	228	0	0	0
24	สตรีพัทลุง	47	0	0	0	38	0	7	2
25	ห่านโพธิ์พิทยาคม	64	0	0	0	27	0	37	0
26	ทหารเรังสี่ประชาสรรค์	207	0	8	0	190	0	6	3
27	อุดมวิทยายน	36	0	0	0	36	0	0	0
รวมจังหวัดพัทลุง		3,831	2	10	2	3,713	2	88	14

หมายเหตุ : โรงเรียนในสังกัดสำนักงานเขตพื้นที่การศึกษามัธยมศึกษา เขต 12 (จังหวัดพัทลุง) ไม่มีรายงานกรณี

เด็กที่อยู่ในธุรกิจทางเพศ, เด็กในสถานพินิจและคุ้มครองเยาวชน, เด็กเร่ร่อน, ชนกลุ่มน้อย, ข้อมูลผิดปกติ, อายุนอกเกณฑ์, อื่นๆ

จำนวนนักเรียนด้อยโอกาสแยกตามระดับชั้น สพม.12

ระดับการศึกษา	ประเภท									
	นักเรียนด้อยโอกาสทั้งหมด	เด็กถูกบังคับให้ขายแรงงาน	เด็กที่อยู่ในธุรกิจทางเพศ	เด็กถูกทอดทิ้ง	เด็กในสถานพินิจและคุ้มครองเยาวชน	เด็กที่ถูกทำร้ายทารุณ	เด็กยากจน	เด็กที่มีปัญหาเกี่ยวกับยาเสพติด	กำพร้า	ทำงานรับผิดชอบตนเองและครอบครัว
ม.1	6,715	0	1	9	0	0	6,610	5	82	8
ม.2	5,074	0	0	2	0	1	4,992	1	73	5
ม.3	4,192	2	0	3	0	1	4,135	1	45	5
ม.4	1,466	0	0	2	0	0	1,408	4	46	6
ม.5	957	0	0	0	0	1	901	2	41	12
ม.6	851	0	0	0	2	0	815	4	22	8
ปวช.1	0	0	0	0	0	0	0	0	0	0
ปวช.2	0	0	0	0	0	0	0	0	0	0
ปวช.3	0	0	0	0	0	0	0	0	0	0
รวมทั้งหมด	19,255	2	1	16	2	3	18,861	17	309	44

(ข้อมูลจากระบบ Data Management Center ณ วันที่ 10 พฤศจิกายน 2559)

จากตาราง โรงเรียนในสังกัดสำนักงานเขตพื้นที่การศึกษามัธยมศึกษา เขต 12 มีจำนวนนักเรียนด้อยโอกาสทั้งหมด จำนวน 19,255 คน โดยชั้นมัธยมศึกษาปีที่ 1 มีนักเรียนด้อยโอกาสมากที่สุด จำนวน 6,715 คน รองลงมา ชั้นมัธยมศึกษาปีที่ 2 จำนวน 5,074 คน คิดเป็นร้อยละ 34.87 และ 26.35 ตามลำดับ สำหรับประเภทความด้อยโอกาส นักเรียนยากจน มีจำนวนมากที่สุด จำนวน 18,861คน รองลงมาคือ นักเรียนกำพร้า จำนวน 309 คน คิดเป็นร้อยละ 97.95 และ 1.60 ตามลำดับ

จำนวน นร. จำนวนนักเรียนด้อยโอกาสแยกตามระดับชั้น

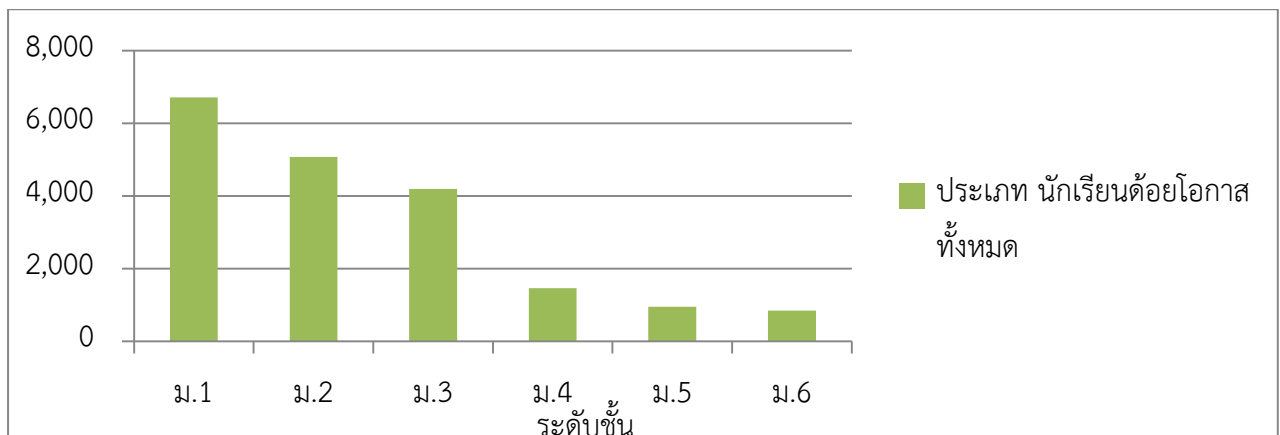

จำนวนนักเรียนขาดแคลน : จังหวัดนครศรีธรรมราช

ที่	โรงเรียน	ประเภท					
		นักเรียนขาด แคลนทั้งหมด	เครื่องแบบ นักเรียน	เครื่องเขียน	แบบเรียน (หนังสือพิมพ์ เรียน)	อาหาร กลางวัน	ขาดแคลน 3 รายการหรือ มากกว่า
1	เกาะขันธุ์ประชาภิบาล	93	93	92	93	86	93
2	เขาพังไกร	188	183	186	187	151	185
3	เฉลิมพระเกียรติฯ น.ศ	323	286	274	271	301	270
4	เฉลิมราชประชาอุทิศ	44	35	29	25	29	23
5	เชียรใหญ่	1107	1083	1084	1086	1054	1073
6	เชียรใหญ่สามัคคีวิทยา	41	10	0	0	41	0
7	เตรียมอุดมศึกษาภาคใต้	136	65	80	53	75	44
8	เทพราชพิทยาสรรค์	64	64	64	0	64	64
9	เบญจมาชอุทิศ	52	51	51	50	49	49
10	เมืองนครศรีธรรมราช	585	521	549	531	536	516
11	เสม็ดจวนวิทยาคม	114	102	98	100	19	83
12	เสาชิงวิทยา	222	106	95	98	165	74
13	แหลมราชูร์บำรุง	115	114	113	114	115	114
14	โมคลานประชาสรรค์	145	143	142	141	145	142
15	โยธินบำรุง	1211	1152	1157	1180	1173	1156
16	โคกนคณาภรณ์	83	68	49	33	70	37
17	กรุงหยันวิทยาคาร	136	82	31	79	111	31
18	กัลยาณีศรีธรรมราช	125	114	110	112	112	108
19	ก้างปลาวิทยาคม	646	646	646	646	645	646
20	ขนอมพิทยา	290	290	290	290	290	290
21	ขอนหาดประชาสรรค์	145	106	54	24	130	26
22	ขุนทะเลวิทยาคม	65	62	63	63	63	62
23	คงคาประชารักษ์	85	85	85	4	85	85
24	ควนเกยสุทธีวิทยา	78	54	45	39	74	40
25	คีรีราษฎร์พัฒนา	24	24	23	23	23	23

จำนวนนักเรียนขาดแคลน : จังหวัดนครศรีธรรมราช

ที่	โรงเรียน	ประเภท					
		นักเรียนขาด แคลนทั้งหมด	เครื่องแบบ นักเรียน	เครื่องเขียน	แบบเรียน (หนังสือยืม เรียน)	อาหาร กลางวัน	ขาดแคลน 3 รายการหรือ มากกว่า
26	จุฬารามราชวิทยาลัย น.ศ.	22	17	15	14	18	14
27	ฉลองรัฐราษฎร์อุทิศ	96	83	87	68	55	65
28	ฉวางรัชดาภิเษก	694	289	200	174	541	91
29	ชะอวด	283	244	244	219	251	219
30	ชะอวดเคร่งธรรมวิทยา	253	2	1	22	252	2
31	ชะอวดวิทยาการ	862	851	645	741	247	589
32	ช้างกลางประชานุกูล	493	492	493	493	493	493
33	ตระพังพิทยาคม	86	38	0	8	85	1
34	ตรีนมิตรวิทยา	99	98	98	95	34	95
35	ทรายขาววิทยา	0	0	0	0	0	0
36	ท้องเนียนคณาภิบาล	31	31	31	31	31	31
37	ทางพูนวิทยาการ	60	57	56	54	46	54
38	ท่านครุณานวโรภาสูทิศ	378	213	250	313	213	202
39	ท่าศาลาประสิทธิ์ศึกษา	677	564	598	582	450	544
40	ทุ่งใหญ่เฉลิมราชา	392	377	371	353	312	357
41	ทุ่งใหญ่พิทยาคม	449	169	343	359	190	157
42	ทุ่งสง	2286	1910	2265	2261	1910	1913
43	ทุ่งสงวิทยา	261	256	255	255	246	255
44	ทุ่งสงสหประชาสรรค์	106	60	37	28	91	18
45	ทุ่งสังพิทยาคม	57	47	31	29	43	29
46	ธัญญาวดีศึกษา	5	2	5	4	2	2
47	นบพิตวิทยา	157	152	156	137	150	149
48	นพคุณประชาสรรค์	75	69	73	74	66	67
49	นางเอื้อยวิทยา	36	29	29	29	21	23
50	นาบอน	147	147	147	1	0	1

จำนวนนักเรียนขาดแคลน : จังหวัดนครศรีธรรมราช

ที่	โรงเรียน	ประเภท					
		นักเรียนขาด แคลนทั้งหมด	เครื่องแบบ นักเรียน	เครื่องเขียน	แบบเรียน (หนังสือพิมพ์ เรียน)	อาหาร กลางวัน	ขาดแคลน 3 รายการหรือ มากกว่า
51	บางขันวิทยา	705	701	700	700	704	700
52	บ้านเกาะวิทยา	164	152	153	118	164	152
53	ประสาธน์ราษฎร์บำรุง	179	165	172	173	172	172
54	ปากพนัง	1156	1064	492	148	730	132
55	ปากพนุ	280	280	280	280	279	280
56	พรหมคีรีพิทยาคม	298	282	286	283	282	279
57	พระพรหมพิทยานุสรณ์	289	52	50	51	289	51
58	พิปูนสังฆรักษ์ประชาอุทิศ	410	261	131	39	334	17
59	มัธยมศึกษาจุฬาภรณ์	179	41	73	42	140	34
60	ร่อนพิบูลย์เกียรติฯ	229	222	216	203	210	206
61	ละอวยพิทยานุสรณ์	28	14	14	14	27	14
62	วังหินพิทยาคม	75	62	42	63	56	46
63	วิเชียรประชาสรรค์	130	79	83	78	129	82
64	สตรีทุ่งสง	38	28	24	24	29	22
65	สตรีปากพนัง	474	358	322	258	405	248
66	สระแก้วรัตนวิทย์	223	165	195	150	178	156
67	สวนกุหลาบวิทยาลัย น.ศ.	268	267	264	267	266	266
68	ลิขลคุณาธารวิทยา	322	282	287	296	292	279
69	ลิขลประชาสรรค์	18	15	5	3	6	3
70	หัวไทรบำรุงราษฎร์	793	743	741	713	668	684
71	อินทร์ธานีพิทยาคม	56	53	49	51	51	49
รวมจังหวัดนครศรีธรรมราช		20,436	17,022	16,419	15,540	16,764	14,477

จำนวนนักเรียนขาดแคลน : จังหวัดพัทลุง

ที่	โรงเรียน	ประเภท					
		นักเรียนขาด แคลนทั้งหมด	เครื่องแบบ นักเรียน	เครื่องเขียน	แบบเรียน (หนังสือยืม เรียน)	อาหาร กลางวัน	ขาดแคลน 3 รายการหรือ มากกว่า
1	เขาชัยสน	222	208	211	209	204	204
2	งหราพิชากร	261	168	222	149	247	174
3	ควนขนุน	420	313	352	359	205	219
4	ควนพระสาครินทร์	11	10	10	10	9	9
5	ชะรัดชนูปถัมภ์	127	124	2	1	125	2
6	ดอนศาลานำวิทยา	94	94	94	91	93	93
7	ตะพานพิทยา	62	56	53	61	49	49
8	ตะโหมด	1,102	702	1,013	206	821	614
9	นาขยาดวิทยาการ	30	14	24	9	9	6
10	นิคมควนขนุนวิทยา	124	100	70	85	94	69
11	บางแก้วพิทยาคม	202	196	195	199	198	196
12	ประชาบำรุง	185	166	147	169	179	161
13	ประภัสสรรังสิต	162	161	85	17	123	49
14	ปัญญาวุธ	94	89	92	91	77	87
15	ปากพะยูนพิทยาการ	608	334	374	326	608	324
16	ป่าบอนพิทยาคม	89	46	51	45	78	40
17	ป่าพะยอมพิทยาคม	412	374	334	357	349	347
18	พนาสูง	205	203	186	58	108	97
19	พรหมพิณิตชัยบุรี	85	72	77	85	34	73
20	พัทลุง	240	218	216	187	181	183
21	พัทลุงพิทยาคม	412	317	278	262	338	251
22	วชิรธรรมสถิต	139	138	138	137	137	138
23	ศรีบรรพตพิทยาคม	208	75	113	97	94	22
24	สตรีพัทลุง	411	351	364	300	267	286
25	ห่านโพธิ์พิทยาคม	118	117	118	117	85	117

จำนวนนักเรียนขาดแคลน : จังหวัดพัทลุง

ที่	โรงเรียน	ประเภท					
		นักเรียนขาด แคลนทั้งหมด	เครื่องแบบ นักเรียน	เครื่องเขียน	แบบเรียน (หนังสือยืม เรียน)	อาหาร กลางวัน	ขาดแคลน 3 รายการหรือ มากกว่า
26	ทหารราษฎร์ประชาสรรค์	148	93	90	76	101	67
27	อุดมวิทยายาน	36	14	1	1	36	1
รวมจังหวัดพัทลุง		6,207	4,753	4,910	3,704	4,849	3,878
รวม 2 จังหวัด		26,643	21,775	21,329	19,244	21,613	18,355

จำนวนนักเรียนขาดแคลนแยกตามระดับชั้น สพม.12

ระดับการศึกษา	ประเภท					
	นักเรียนขาด แคลนทั้งหมด	เครื่องแบบ นักเรียน	เครื่องเขียน	แบบเรียน(หนังสือ ยืมเรียน)	อาหาร กลางวัน	ขาดแคลน 3 รายการหรือมากกว่า
มัธยมศึกษาปีที่ 1	6,763	5,857	5,426	5,046	5,933	4,968
มัธยมศึกษาปีที่ 2	6,860	5,898	5,580	5,077	5,833	5,072
มัธยมศึกษาปีที่ 3	6,156	4,793	5,073	4,491	4,658	4,063
มัธยมศึกษาปีที่ 4	2,998	2,136	2,246	2,040	2,169	1,779
มัธยมศึกษาปีที่ 5	1,970	1,590	1,549	1,311	1,497	1,251
มัธยมศึกษาปีที่ 6	1,896	1,501	1,455	1,279	1,523	1,222
ปวช.1	0	0	0	0	0	0
ปวช.2	0	0	0	0	0	0
ปวช.3	0	0	0	0	0	0
รวมทั้งหมด	26,643	21,775	21,329	19,244	21,613	18,355

(ข้อมูลจากระบบ Data Management Center ณ วันที่ 10 พฤศจิกายน 2559)

จากตาราง โรงเรียนในสังกัดสำนักงานเขตพื้นที่การศึกษามัธยมศึกษา เขต 12 มีจำนวนนักเรียนขาดแคลนทั้งหมด จำนวน 26,643 คน และในชั้นมัธยมศึกษาปีที่ 2 มีนักเรียนขาดแคลนมากที่สุด จำนวน 6,860 คน รองลงมา คือ ชั้นมัธยมศึกษาปีที่ 1 จำนวน 6,763คน คิดเป็นร้อยละ 25.75 และ 25.38 ตามลำดับ สำหรับประเภทความขาดแคลน ที่มีจำนวนมากที่สุดคือ เครื่องแบบนักเรียน จำนวน 21,775 คน รองลงมา คืออาหารกลางวัน จำนวน 21,613คน คิดเป็นร้อยละ 81.73 และ 81.12 ตามลำดับ

จำนวน นร.

จำนวนนักเรียนขาดแคลน

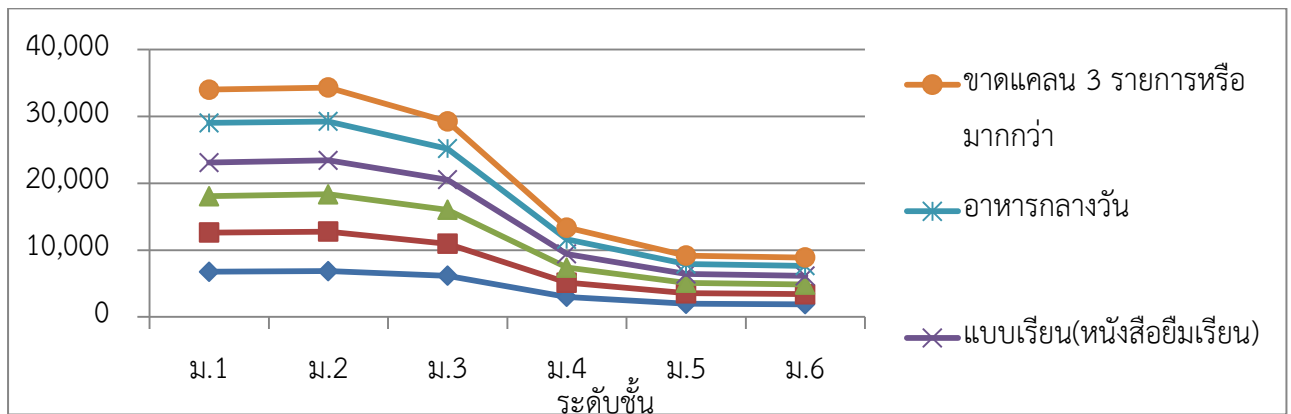

จำนวนนักเรียนพักนอน : จังหวัดนครศรีธรรมราช

ที่	โรงเรียน	ประเภท			
		นักเรียนพักนอนทั้งหมด	บ้านพักนักเรียน/หอนอน	บ้านพักครู	พักรวมกับชุมชน/อื่นๆ
1	เฉลิมพระเกียรติสมเด็จพระศรีนครินทร์ น.ศ.	202	185	0	17
2	จุฬารามราชวิทยาลัย น.ศ.	716	715	1	0
3	ชะอวดเคร่งธรรมวิทยา	29	29	0	0
4	ทุ่งสง	57	8	49	0
5	ปากพนัง	33	0	0	33
6	หัวไทรบำรุงราษฎร์	61	0	0	61
รวมจังหวัดนครศรีธรรมราช		1,098	937	50	111

จำนวนนักเรียนพักนอน : จังหวัดพัทลุง

ที่	โรงเรียน	ประเภท			
		นักเรียนพักนอนทั้งหมด	บ้านพักนักเรียน/หอนอน	บ้านพักครู	พักรวมกับชุมชน/อื่นๆ
1	ตะโหมด	37	6	31	0
2	ปากพะยูนพิทยาคาร	18	18	0	0
3	พัทลุง	26	15	1	10
4	สตรีพัทลุง	12	11	0	1
5	ห่านโพธิ์พิทยาคม	20	0	20	0
6	ทหารหาญสี่ประชาสรรค์	19	2	3	14
รวมจังหวัดพัทลุง		132	52	55	25
รวม 2 จังหวัด		1,230	989	105	136

จำนวนนักเรียนพักนอนแยกตามระดับชั้น สพม.12

ระดับการศึกษา	ประเภท			
	นักเรียนพัก นอนทั้งหมด	บ้านพัก นักเรียน/นอน	บ้านพักครู	พักร่วมกับ ชุมชน/อื่นๆ
มัธยมศึกษาปีที่ 1	189	119	25	45
มัธยมศึกษาปีที่ 2	261	189	41	31
มัธยมศึกษาปีที่ 3	263	183	31	49
มัธยมศึกษาปีที่ 4	182	165	7	10
มัธยมศึกษาปีที่ 5	164	164	0	0
มัธยมศึกษาปีที่ 6	171	169	1	1
ปวช.1	0	0	0	0
ปวช.2	0	0	0	0
ปวช.3	0	0	0	0
รวมทั้งหมด	1,230	989	105	136

(ข้อมูลจากระบบ Data Management Center ณ วันที่ 10 พฤศจิกายน 2559)

จากตาราง โรงเรียนในสังกัดสำนักงานเขตพื้นที่การศึกษามัธยมศึกษา เขต 12 มีจำนวนนักเรียนพักนอนทั้งหมด 1,230 คน โดยชั้นมัธยมศึกษาปีที่ 3 มีนักเรียนพักนอนมากที่สุด จำนวน 263 คน รองลงมาคือระดับมัธยมศึกษาปีที่ 2 จำนวน 261 คน คิดเป็นร้อยละ 21.38 และ 21.22 ตามลำดับ

จำนวน นร. จำนวนนักเรียนพักนอน

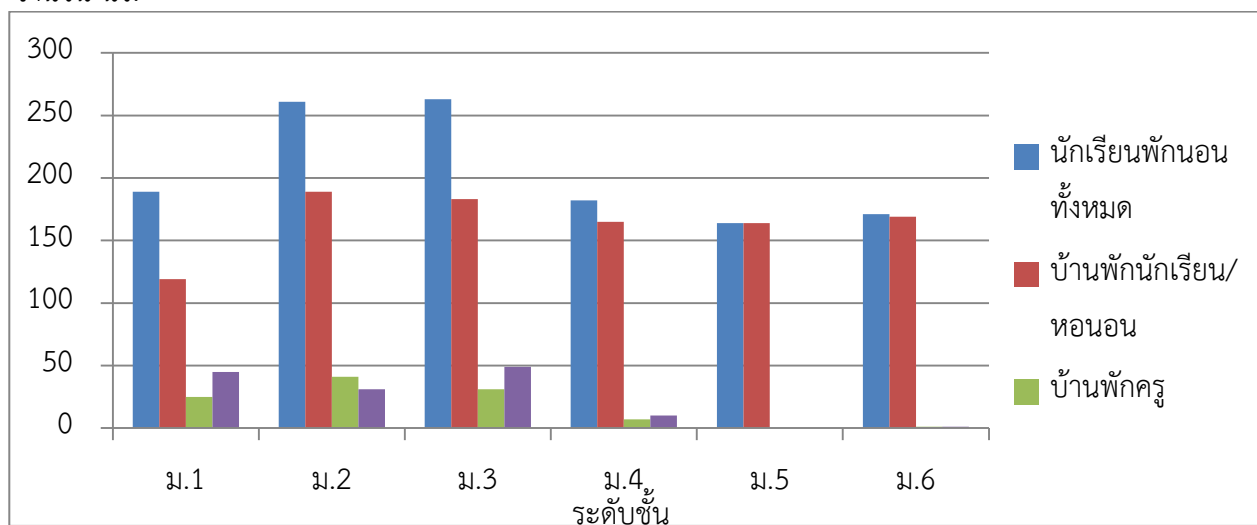

จำนวนนักเรียนบ้านห่างสถานศึกษาเกิน 3 กิโลเมตร : จังหวัดนครศรีธรรมราช (เฉพาะ ม.ต้น)

ที่	โรงเรียน	จำนวนนักเรียน ม.ต้น ทั้งหมด	ประเภท				
			นักเรียนอยู่ ห่างเกิน 3 กม.	เดินเท้า	เสียค่าโดยสาร โดยใช้พาหนะ	ไม่เสียค่าโดยสาร โดยใช้พาหนะ	จักรยานยืม เรียน
1	เกาะจันทร์ประชาภิบาล	94	24	1	12	11	0
2	เขาพังไกร	120	38	3	26	9	0
3	เฉลิมพระเกียรติฯ น.ศ	764	189	5	80	104	0
4	เฉลิมราชประชาอุทิศ	253	203	7	21	175	0
5	เชียรใหญ่	789	465	32	74	356	3
6	เชียรใหญ่สามัคคีวิทยา	93	57	3	29	25	0
7	เตรียมอุดมศึกษาภาคใต้	0	0	0	0	0	0
8	เทพราชพิทยาสรรค์	51	4	0	1	3	0
9	เบญจมาชอุทิศ	1,532	1,248	2	521	725	0
10	เมืองนครศรีธรรมราช	956	657	22	236	397	2
11	เสม็ดจวนวิทยาคม	192	148	0	43	105	0
12	เสาชงวิทยา	174	85	15	35	35	0
13	แหลมราษฎร์บำรุง	187	22	1	8	13	0
14	โมคคานประชาสรรค์	147	30	1	16	13	0
15	โยธินบำรุง	1,310	827	18	148	661	0
16	โคกนคณาภรณ์	82	11	1	4	6	0
17	กรุงหยันวิทยาคาร	193	135	0	64	71	0
18	กัลยาณีศรีธรรมราช	1,768	1,244	39	331	874	0
19	ก้างปลาวิทยาคม	470	269	12	132	125	0
20	ขนอมพิทยา	423	161	2	71	88	0
21	ขอนหาดประชาสรรค์	88	38	6	22	10	0
22	ขุนทะเลวิทยาคม	208	95	1	29	65	0
23	คงคาประชารักษ์	245	128	4	51	72	1
24	ควนเกษสุทวิทยา	142	56	0	26	30	0
25	คีรีราษฎร์พัฒนา	158	57	3	15	39	0
26	จุฬารัตนราชวิทยาลัย น.ศ.	288	1	1	0	0	0
27	ฉลองรัฐราษฎร์อุทิศ	222	93	0	43	50	0

จำนวนนักเรียนบ้านห่างสถานศึกษาเกิน 3 กิโลเมตร : จังหวัดนครศรีธรรมราช (เฉพาะ ม.ต้น)

ที่	โรงเรียน	จำนวนนักเรียน ม.ต้น ทั้งหมด	ประเภท				
			นักเรียนอยู่ ห่างเกิน 3 กม.	เดินเท้า	เสียค่าโดยสาร โดยใช้พาหนะ	ไม่เสียค่าโดยสาร โดยใช้พาหนะ	จักรยานยืม เรียน
28	ฉวางรัชดาภิเษก	949	851	6	99	746	0
29	ชะอวด	713	177	3	81	93	0
30	ชะอวดเคร่งธรรมวิทยา	163	145	3	119	23	0
31	ชะอวดวิทยาการ	793	501	9	143	349	0
32	ช้างกลางประชานุกูล	274	220	9	98	113	0
33	ตระพังพิทยาคม	70	45	0	12	33	0
34	ตรีนิมิตรวิทยา	93	43	1	25	17	0
35	ทรายขาววิทยา	248	54	3	11	40	0
36	ห้องเนียนคณาภิบาล	64	23	1	18	4	0
37	ทางพูนวิทยาการ	242	53	5	28	19	1
38	ท่านครุญามวโรภาสอุทิศ	421	358	13	18	326	1
39	ท่าศาลาประสิทธิ์ศึกษา	1,323	976	11	275	688	2
40	ทุ่งใหญ่เฉลิมราชา	320	212	3	81	127	1
41	ทุ่งใหญ่พิทยาคม	628	358	6	103	249	0
42	ทุ่งสง	1,732	960	10	207	743	0
43	ทุ่งสงวิทยา	544	343	3	167	173	0
44	ทุ่งสงสหประชาสรรค์	119	71	0	56	15	0
45	ทุ่งสังพิทยาคม	57	27	0	10	17	0
46	ธัญญาวดีศึกษา	52	24	2	10	11	1
47	นบพิตาวีทยา	365	172	5	107	60	0
48	นพคุณประชาสรรค์	103	14	0	7	7	0
49	นางเอื้อยวิทยา	22	10	1	5	4	0
50	นาบอน	457	290	2	66	222	0
51	บางขันวิทยา	689	568	11	169	388	0
52	บ้านเกาะวิทยา	117	42	1	6	35	0
53	ประสานราษฎร์บำรุง	111	86	0	13	73	0
54	ปากพนัง	1,630	1,005	31	219	754	1

จำนวนนักเรียนบ้านห่างสถานศึกษาเกิน 3 กิโลเมตร : จังหวัดนครศรีธรรมราช (เฉพาะ ม.ต้น)

ที่	โรงเรียน	จำนวนนักเรียน ม.ต้น ทั้งหมด	ประเภท				
			นักเรียนอยู่ ห่างเกิน 3 กม.	เดินเท้า	เสียค่าโดยสาร โดยใช้พาหนะ	ไม่เสียค่าโดยสาร โดยใช้พาหนะ	จักรยานยืม เรียน
55	ปากพูน	198	31	1	14	16	0
56	พรหมคีรีพิทยาคม	823	582	9	142	431	0
57	พระพรหมพิทยานุสรณ์	196	65	0	14	50	1
58	ทิพูนสังฆรักษ์ประชาอุทิศ	301	245	4	79	162	0
59	มัธยมศึกษาจุฬารามณ์	277	146	7	37	102	0
60	ร่อนพิบูลย์เกียรติวาท	711	581	10	66	504	1
61	ละอวยพิทยานุสรณ์	125	121	9	64	48	0
62	วังหินวิทยาคม	106	84	1	59	24	0
63	วิเชียรประชาสรรค์	81	32	0	5	27	0
64	สตรีทุ่งสง	1,160	895	12	438	445	0
65	สตรีปากพนัง	572	396	18	86	292	0
66	สระแก้วรัตนวิทย์	302	280	2	109	167	2
67	สวนกุหลาบวิทยาลัย น.ศ.	634	520	2	101	417	0
68	สิชลคุุณาธารวิทยา	928	677	3	99	574	1
69	สิชลประชาสรรค์	600	501	5	56	439	1
70	หัวไทรบำรุงราษฎร์	804	425	12	97	316	0
71	อินทร์ธานีวิทยาคม	49	30	2	11	17	0
รวมจังหวัดนครศรีธรรมราช		31,115	19,524	415	5,668	13,422	19

จำนวนนักเรียนบ้านห่างสถานศึกษาเกิน 3 กิโลเมตร : จังหวัดพัทลุง (เฉพาะ ม.ต้น)

1	เขาชัยสน	467	199	2	121	76	0
2	งหราพิชากร	205	148	2	70	76	0
3	ควนขนุน	618	251	3	80	168	0
4	ควนพระสาครินทร์	147	51	0	20	30	1
5	ชะรัดชนูปถัมภ์	85	30	0	30	0	0
6	คอนศาลานำวิทยา	80	16	1	12	3	0
7	ตะพานพิทยา	38	15	1	0	14	0
8	ตะโหมด	1,102	885	2	188	695	0

จำนวนนักเรียนบ้านห่างสถานศึกษาเกิน 3 กิโลเมตร : จังหวัดพัทลุง (เฉพาะ ม.ต้น)

ที่	โรงเรียน	จำนวนนักเรียน ม.ต้น ทั้งหมด	ประเภท				
			นักเรียนอยู่ ห่างเกิน 3 กม.	เดินเท้า	เสียค่าโดยสาร โดยใช้พาหนะ	ไม่เสียค่าโดยสาร โดยใช้พาหนะ	จักรยานยืม เรียน
9	นาขยาดวิทยาคาร	24	21	0	21	0	0
10	นิคมควนขนุนวิทยา	227	173	1	121	51	0
11	บางแก้วพิทยาคม	344	84	3	66	15	0
12	ประชาบำรุง	162	93	0	62	31	0
13	ประภัสสรรังสิต	353	333	3	37	293	0
14	ปัญญาวุธ	123	69	0	57	12	0
15	ปากพะยูนพิทยาคาร	369	313	15	32	266	0
16	ป่าบอนพิทยาคม	170	71	2	14	55	0
17	ป่าพะยอมพิทยาคม	448	341	0	249	92	0
18	พนาสูง	156	55	0	47	8	0
19	พรหมพิณิตชัยบุรี	75	41	3	32	6	0
20	พัทลุง	1,767	1184	8	484	690	2
21	พัทลุงพิทยาคม	731	438	8	205	224	1
22	วชิรธรรมสถิต	98	55	1	16	38	0
23	ศรีบรรพตพิทยาคม	148	109	3	25	81	0
24	สตรีพัทลุง	1,500	850	13	292	545	0
25	ห่านโพธิ์พิทยาคม	116	45	4	19	22	0
26	ทหารราษฎร์ประชาสรรค์	676	436	8	109	317	2
27	อุดมวิทย์ายน	136	64	1	6	57	0
รวมจังหวัดพัทลุง		10,365	6,370	84	2,415	3,865	6
รวม 2 จังหวัด		41,480	25,894	499	8,083	17,287	25

จำนวนนักเรียนบ้านห่างสถานศึกษาเกิน 3 กิโลเมตรแยกตามระดับชั้น สพม.12 (เฉพาะ ม.ต้น)

ระดับการศึกษา	ประเภท				
	นักเรียนอยู่ห่างเกิน 3 กม.	เดินเท้า	เสียค่าโดยสารโดยใช้พาหนะ	ไม่เสียค่าโดยสารโดยใช้พาหนะ	จักรยานยืมเรียน
มัธยมศึกษาปีที่ 1	8,609	142	2,799	5,664	4
มัธยมศึกษาปีที่ 2	8,788	162	2,942	5,671	13
มัธยมศึกษาปีที่ 3	8,497	195	2,342	5,952	8
รวมทั้งหมด	25,894	499	8,083	17,287	25

(ข้อมูลจากระบบ Data Management Center ณ วันที่ 10 พฤศจิกายน 2559)

จากตาราง โรงเรียนในสังกัดสำนักงานเขตพื้นที่การศึกษามัธยมศึกษา เขต 12 มีจำนวนนักเรียนชั้น ม.ต้นที่บ้านห่างสถานศึกษาเกิน 3 กิโลเมตรทั้งหมด จำนวน 25,894 คน โดยชั้นมัธยมศึกษาปีที่ 2 มีมากที่สุดจำนวน 8,788 คน รองลงมา คือ ชั้นมัธยมศึกษาปีที่ 1 จำนวน 8,609 คน คิดเป็นร้อยละ 33.94 และ 33.25 ตามลำดับ

จำนวนนักเรียนบ้านห่างสถานศึกษา เกิน 3 กิโลเมตร

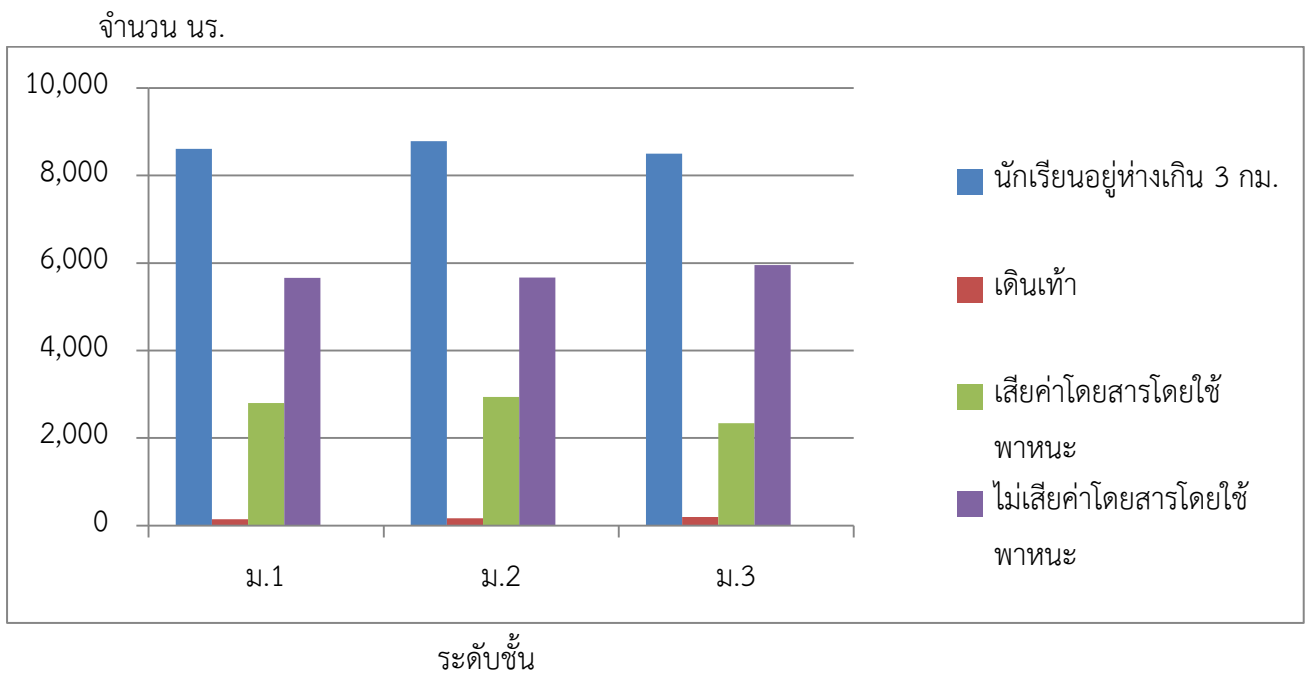

จำนวนนักเรียนออกกลางคัน : จังหวัดนครศรีธรรมราช

ที่	ชื่อโรงเรียน	นักเรียน ออก กลางคัน ทั้งหมด	ประเภท						
			มีปัญหา ในการ ปรับตัว	สมรส	เจ็บป่วย/ อุบัติเหตุ	หาเลี้ยง ครอบครัว	อพยพ ตาม ผู้ปกครอง	ฐานะ ยากจน	มีปัญหา ครอบครัว
1	คีรีราษฎร์พัฒนา	15	11	3	0	0	0	0	1
2	ฉวางรัชดาภิเษก	60	26	2	0	0	0	30	2
3	เฉลิมราชประชาอุทิศ	9	0	0	0	0	9	0	0
4	เขียร์ใหญ่สามัคคีวิทยา	16	0	0	2	0	0	0	14
5	ทรายขาววิทยา	1	0	1	0	0	0	0	0
6	ทุ่งสง	1	0	0	0	0	1	0	0
7	ทุ่งสงสหประชาสรรค์	3	0	0	0	0	3	0	0
8	เทพราชพิทยาสรรค์	2	0	0	0	1	1	0	0
9	ธัญญาวดีศึกษา	1	1	0	0	0	0	0	0
10	บ้านเกาะวิทยา	1	1	0	0	0	0	0	0
11	พระพรหมพิทยานุสรณ์	1	0	0	0	1	0	0	0
12	พิปูนสังฆรักษ์ประชาอุทิศ	11	6	3	0	0	0	0	2
13	วังหินวิทยาคม	1	0	0	0	1	0	0	0
14	โคกนคณาภรณ์	2	2	0	0	0	0	0	0
15	สตรีปากพ่อง	134	104	2	2	16	8	1	1
16	สิชลประชาสรรค์	58	49	3	4	0	0	0	2
รวมจังหวัดนครศรีธรรมราช		316	200	14	8	19	22	31	22
จำนวนนักเรียนออกกลางคัน : จังหวัดพัทลุง									
1	งหราพิชากร	2	0	2	0	0	0	0	0
2	ป่าบอนพิทยาคม	16	4	2	0	0	0	3	7
3	ป่าพะยอมพิทยาคม	23	7	6	0	2	3	0	5
4	วชิรธรรมสถิต	8	0	1	2	0	0	0	5
5	หารเทารังสีประชาสรรค์	2	0	2	0	0	0	0	0
6	อุดมวิทยายน	7	5	2	0	0	0	0	0
รวมจังหวัดพัทลุง		58	16	15	2	2	3	3	17
รวม 2 จังหวัด		374	216	29	10	21	25	34	39

จำนวนนักเรียนออกกลางคันแยกตามระดับชั้น สพม.12

ระดับการศึกษา	นักเรียน ออก กลางคัน ทั้งหมด	ประเภท						
		มีปัญหา ในการ ปรับตัว	สมรส	เจ็บป่วย/ อุบัติเหตุ	หาเลี้ยง ครอบครัว	อพยพ ตาม ผู้ปกครอง	ฐานะ ยากจน	มีปัญหา ครอบครัว
มัธยมศึกษาปีที่ 1	72	52	0	2	5	5	1	7
มัธยมศึกษาปีที่ 2	95	60	3	1	6	9	2	14
มัธยมศึกษาปีที่ 3	72	25	4	1	1	6	27	8
มัธยมศึกษาปีที่ 4	57	35	6	3	4	3	0	6
มัธยมศึกษาปีที่ 5	36	20	8	2	0	2	1	3
มัธยมศึกษาปีที่ 6	42	24	8	1	5	0	3	1
ปวช.1	0	0	0	0	0	0	0	0
ปวช.2	0	0	0	0	0	0	0	0
ปวช.3	0	0	0	0	0	0	0	0
รวมทั้งหมด	374	216	29	10	21	25	34	39

(ข้อมูลจากระบบ Data Management Center ณ สิ้นปีการศึกษา 2558)

จากตาราง โรงเรียนในสังกัดสำนักงานเขตพื้นที่การศึกษามัธยมศึกษา เขต 12 มีจำนวนนักเรียนออกกลางคันทั้งหมด จำนวน 374 คน จำนวนนักเรียนที่ออกกลางคันมากที่สุด คือ ชั้นมัธยมศึกษาปีที่ 2 จำนวน 95 คน รองลงมา คือ ชั้นมัธยมศึกษาปีที่ 1,3 จำนวน 72 คน คิดเป็นร้อยละ 25.40 และ 19.25 ตามลำดับ สำหรับสาเหตุนักเรียนออกกลางคัน มีจำนวนนักเรียนที่ออกกลางคันมากที่สุด คือ มีปัญหาในการปรับตัว จำนวน 216 คน รองลงมา คือ มีปัญหาครอบครัว จำนวน 39 คน คิดเป็นร้อยละ 57.75 และ 10.43

จำนวน นร.

นักเรียนออกกลางคันทั้งหมด

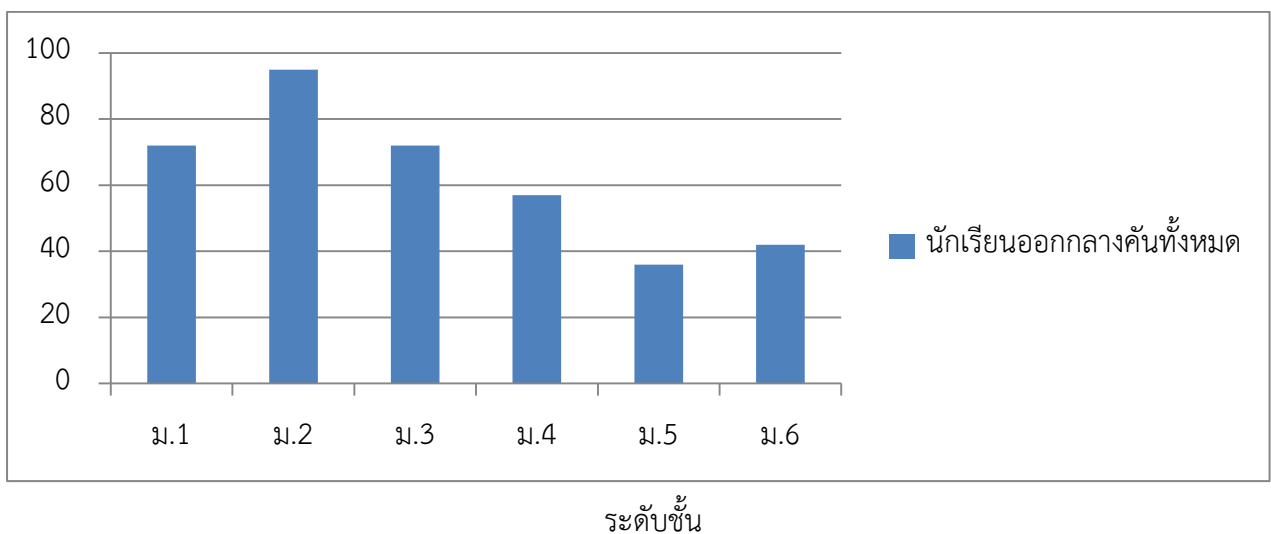

จำนวนนักเรียนน้ำหนักส่วนสูงเทียบเกณฑ์มาตรฐาน : จังหวัดนครศรีธรรมราช

ที่	โรงเรียน	ประเภท									
		นักเรียนทั้งหมด	น้ำหนักต่ำกว่าเกณฑ์	ส่วนสูงต่ำกว่าเกณฑ์	น้ำหนักและส่วนสูงต่ำกว่าเกณฑ์	น้ำหนักสูงกว่าเกณฑ์	ส่วนสูงสูงกว่าเกณฑ์	น้ำหนักและส่วนสูงสูงกว่าเกณฑ์	น้ำหนักอยู่ในเกณฑ์	ส่วนสูงอยู่ในเกณฑ์	น้ำหนักและส่วนสูงอยู่ในเกณฑ์
1	เกาะจันทร์ประชาภิบาล	94	12	8	7	16	13	6	66	73	58
2	เขาพังไกร	188	15	12	7	38	23	7	135	153	114
3	เฉลิมพระเกียรติฯ น.ศ	1,128	85	83	37	193	110	49	850	935	745
4	เฉลิมราชประชาอุทิศ	354	41	46	20	60	49	23	253	259	203
5	เชียรใหญ่	1,178	71	50	24	231	174	83	876	954	760
6	เชียรใหญ่สามัคคีวิทยา	138	10	7	2	25	28	15	103	103	85
7	เตรียมอุดมศึกษาภาคใต้	1,336	37	50	5	323	294	84	976	992	731
8	เทพราชพิทยาสรรค์	65	2	5	2	11	6	3	52	54	46
9	เบญจมาชูทิศ	2,999	137	183	75	631	441	203	2,231	2,375	1,894
10	เมืองนครศรีธรรมราช	1,426	78	74	19	318	403	152	1,030	949	729
11	เสม็ดจวนวิทยาคม	356	11	73	5	37	11	7	308	272	238
12	เสาชงวิทยา	280	18	21	8	46	28	18	216	231	194
13	แหลมราชบุรีบำรุง	281	32	26	15	50	50	23	199	205	162
14	โมคลานประชาสรรค์	236	14	40	10	26	5	0	196	191	162
15	โยธินบำรุง	1,897	63	685	41	147	86	41	1,687	1,126	1,002
16	โคกนาคณารณ์	101	11	3	3	19	19	12	71	79	64
17	กรุงหยันวิทยาคาร	370	14	15	3	77	70	34	279	285	231
18	กัลยาณิศร์ธรรมราช	3,318	116	68	20	910	825	406	2,292	2,425	1,827
19	ก้างปลาวิทยาคม	648	53	57	29	128	76	35	467	515	400
20	ขนอมพิทยา	707	38	63	17	147	109	58	522	535	427
21	ขนหาดประชาสรรค์	146	8	9	3	25	21	5	113	116	91
22	ขุนทะเลวิทยาคม	391	47	58	24	60	32	14	284	301	233
23	คงคาประชารักษ์	346	35	32	18	74	45	26	237	269	205
24	ควนเกยสุทธิวิทยา	227	21	15	5	45	26	8	161	186	134
25	คีรีราษฎร์พัฒนา	241	12	16	6	55	31	10	174	194	144
26	จุฬารัตนราชวิทยาลัย น.ศ.	716	20	15	3	209	132	82	487	569	426
27	ฉลองรัฐราษฎร์อุทิศ	361	24	23	10	93	40	22	244	298	213
28	ฉวางรัชดาภิเษก	1,491	103	66	30	365	287	148	1,023	1,138	849
29	ชะอวด	1,268	65	83	26	260	191	91	943	994	792
30	ชะอวดเคร่งธรรมวิทยา	253	46	51	27	31	17	8	176	185	145

จำนวนนักเรียนน้ำหนักส่วนสูงเทียบเกณฑ์มาตรฐาน : จังหวัดนครศรีธรรมราช

ที่	โรงเรียน	ประเภท									
		นักเรียนทั้งหมด	น้ำหนักต่ำกว่าเกณฑ์	ส่วนสูงต่ำกว่าเกณฑ์	น้ำหนักและส่วนสูงต่ำกว่าเกณฑ์	น้ำหนักสูงกว่าเกณฑ์	ส่วนสูงสูงกว่าเกณฑ์	น้ำหนักและส่วนสูงสูงกว่าเกณฑ์	น้ำหนักอยู่ในเกณฑ์	ส่วนสูงอยู่ในเกณฑ์	น้ำหนักและส่วนสูงอยู่ในเกณฑ์
31	เซวอดวิทยาการ	1,259	93	68	24	237	202	86	929	989	770
32	ช่างกลางประชานุกูล	493	55	67	36	95	54	19	343	372	280
33	ตระพังพิทยาคม	93	5	4	2	20	15	8	68	74	59
34	ตรีนิมิตรวิทยา	103	3	2	0	29	15	8	71	86	62
35	ทรายขาววิทยา	353	20	12	4	69	46	24	264	295	234
36	ห้องเนียนคณาภิบาล	121	10	2	2	32	19	11	79	100	71
37	ทางพูนวิทยาการ	344	41	31	21	60	32	13	243	281	216
38	ท่านครุณามวโรภาสอุทิศ	633	27	131	17	15	9	3	591	493	471
39	ท่าศาลาประสิทธิ์ศึกษา	2,030	284	280	142	381	220	108	1,365	1,530	1,122
40	ทุ่งใหญ่เฉลิมราชา	624	62	50	21	119	88	36	443	486	366
41	ทุ่งใหญ่พิทยาคม	1,087	19	33	13	252	405	109	816	649	500
42	ทุ่งสง	2,932	103	168	37	509	870	292	2,320	1,894	1,612
43	ทุ่งสงวิทยา	866	86	81	38	186	113	50	594	672	491
44	ทุ่งสงสหประชาสรรค์	164	28	27	13	46	15	9	90	122	74
45	ทุ่งสังพิทยาคม	119	8	15	4	12	8	4	99	96	85
46	ธัญญาวิศึกษา	52	0	2	0	9	2	1	43	48	40
47	นบพิตวิทยา	527	26	38	10	87	96	39	414	393	330
48	นพคุณประชาสรรค์	178	14	12	2	24	30	11	140	136	111
49	นางเอื้อยวิทยา	51	7	5	4	12	3	2	32	43	30
50	นาบอน	789	56	40	16	183	118	55	550	631	467
51	บางขันวิทยา	1,089	20	33	7	208	183	95	861	873	749
52	บ้านเกาะวิทยา	164	12	12	5	40	20	8	112	132	94
53	ประสารราษฎร์บำรุง	193	16	13	7	45	33	16	132	147	109
54	ปากพนัง	2,449	154	81	38	565	473	207	1,730	1,895	1,429
55	ปากพูน	282	29	17	9	46	34	17	207	231	182
56	พรหมคีรีพิทยาคม	1,308	103	81	28	293	180	81	912	1,047	763
57	พระพรหมพิทยานุสรณ์	289	40	21	13	40	30	10	209	238	181
58	พิปูนสังฆรักษ์ประชาอุทิศ	499	38	21	6	135	91	46	326	387	268
59	มัธยมศึกษาจุฬารักษ์	506	40	28	14	78	63	27	388	415	339
60	ร่อนพิบูลย์เกียรติา	1,111	93	36	14	240	232	111	778	843	636

จำนวนนักเรียนน้ำหนักส่วนสูงเทียบเกณฑ์มาตรฐาน : จังหวัดนครศรีธรรมราช

ที่	โรงเรียน	ประเภท									
		นักเรียนทั้งหมด	น้ำหนักต่ำกว่าเกณฑ์	ส่วนสูงต่ำกว่าเกณฑ์	น้ำหนักและส่วนสูงต่ำกว่าเกณฑ์	น้ำหนักสูงกว่าเกณฑ์	ส่วนสูงสูงกว่าเกณฑ์	น้ำหนักและส่วนสูงสูงกว่าเกณฑ์	น้ำหนักอยู่ในเกณฑ์	ส่วนสูงอยู่ในเกณฑ์	น้ำหนักและส่วนสูงอยู่ในเกณฑ์
61	ละอวยพิทยานุสรณ์	215	15	14	7	41	37	17	159	164	133
62	วังหินวิทยาคม	154	14	12	4	32	21	14	108	121	93
63	วิเชียรประชาสรรค์	141	9	40	8	22	8	3	110	93	74
64	สตรีทุ่งสง	2,191	93	59	19	586	462	242	1,512	1,670	1,254
65	สตรีปากพะนัง	954	67	44	21	196	155	72	691	755	588
66	สระแก้วรัตนวิทย์	455	57	40	25	76	84	35	322	331	258
67	สวนกุหลาบวิทยาลัย น.ศ.	948	55	47	25	242	170	88	651	731	549
68	สิชลคุรุณาธารวิทยา	1,439	29	47	8	224	326	92	1,186	1,066	916
69	สิชลประชาสรรค์	902	75	47	21	213	151	77	614	704	517
70	หัวไทรบำรุงราษฎร์	1,189	89	57	26	225	191	79	875	941	732
71	อินทร์ธานีวิทยาคม	62	4	4	2	14	8	6	44	50	40
รวมจังหวัดนครศรีธรรมราช		51,898	3,238	3,759	1,214	10,588	8,954	3,904	38,072	39,185	30,599

จำนวนนักเรียนน้ำหนักส่วนสูงเทียบเกณฑ์มาตรฐาน : จังหวัดพัทลุง

1	เขาชัยสน	733	45	39	16	155	121	54	533	573	445
2	งหราพิชากร	405	35	31	16	56	33	16	314	341	282
3	ควนขนุน	1,151	89	230	85	16	10	3	1,046	911	895
4	ควนพระสาครินทร์	211	19	30	14	54	30	22	138	151	114
5	ชะรัดขลุปลั้ม	136	7	5	1	28	13	9	101	118	94
6	ดอนศาลานาวิทยา	104	9	3	2	27	14	10	68	87	63
7	ตะพานพิทยา	64	3	3	1	18	7	5	43	54	39
8	ตะโหมด	1,862	117	161	35	330	347	136	1,415	1,354	1,092
9	นาขยาดวิทยาการ	37	4	3	2	7	4	4	26	30	25
10	นิคมควนขนุนวิทยา	372	28	24	11	65	65	22	279	283	225
11	บางแก้วพิทยาคม	533	37	21	13	114	84	37	382	428	327
12	ประชาบำรุง	230	21	11	6	34	21	9	175	198	158
13	ประภัสสรรังสิต	662	44	23	11	131	83	39	487	556	432
14	ปัญญาวุธ	204	19	16	10	50	29	20	135	159	121
15	ปากพะยูนพิทยาคาร	636	30	33	8	135	107	55	471	496	396
16	ป่าบอนพิทยาคม	252	20	12	6	60	33	19	172	207	152
17	ป่าพะยอมพิทยาคม	807	70	45	22	200	150	71	537	612	439

จำนวนนักเรียนน้ำหนักส่วนสูงเทียบเกณฑ์มาตรฐาน : จังหวัดพัทลุง

ที่	โรงเรียน	ประเภท									
		นักเรียนทั้งหมด	น้ำหนักต่ำกว่าเกณฑ์	ส่วนสูงต่ำกว่าเกณฑ์	น้ำหนักและส่วนสูงต่ำกว่าเกณฑ์	น้ำหนักสูงกว่าเกณฑ์	ส่วนสูงสูงกว่าเกณฑ์	น้ำหนักและส่วนสูงสูงกว่าเกณฑ์	น้ำหนักอยู่ในเกณฑ์	ส่วนสูงอยู่ในเกณฑ์	น้ำหนักและส่วนสูงอยู่ในเกณฑ์
18	พนาจตุร	230	15	8	3	47	42	22	168	180	143
19	พรหมพิณดิชัยบุรี	87	5	6	2	19	9	6	63	72	56
20	พัทลุง	3,487	154	81	27	844	787	352	2,489	2,619	2,007
21	พัทลุงพิทยาคม	1,255	84	78	34	264	197	88	907	980	760
22	วชิรธรรมสถิต	141	9	7	1	39	19	7	93	115	77
23	ศรีบรรพตพิทยาคม	230	0	4	0	18	4	1	212	222	205
24	สตรีพัทลุง	2,986	172	85	38	680	601	264	2,134	2,300	1,761
25	หวนโพธิ์พิทยาคม	191	5	18	2	37	30	15	149	143	118
26	หารทหารังสีประชาสรรค์	1,070	42	26	11	214	199	77	814	845	679
27	อุดมวิทย์ยาน	232	15	10	6	41	45	22	176	177	149
รวมจังหวัดพัทลุง		18,308	1,098	1,013	383	3,683	3,084	1,385	13,527	14,211	11,254
รวม 2 จังหวัด		70,206	4,336	4,772	1,597	14,271	12,038	5,289	51,599	53,396	41,853

จำนวนนักเรียนน้ำหนักส่วนสูงเทียบเกณฑ์มาตรฐานแยกตามระดับชั้น สพม.12

ระดับการศึกษา	ประเภท									
	นักเรียนทั้งหมด	น้ำหนักต่ำกว่าเกณฑ์	ส่วนสูงต่ำกว่าเกณฑ์	น้ำหนักและส่วนสูงต่ำกว่าเกณฑ์	น้ำหนักสูงกว่าเกณฑ์	ส่วนสูงสูงกว่าเกณฑ์	น้ำหนักและส่วนสูงสูงกว่าเกณฑ์	น้ำหนักอยู่ในเกณฑ์	ส่วนสูงอยู่ในเกณฑ์	น้ำหนักและส่วนสูงอยู่ในเกณฑ์
มัธยมศึกษาปีที่ 1	13,873	840	975	416	2,956	2,116	1,092	10,077	10,782	8,513
มัธยมศึกษาปีที่ 2	13,972	728	887	301	2,838	2,264	1,072	10,406	10,821	8,647
มัธยมศึกษาปีที่ 3	13,635	764	1,150	316	2,578	2,274	969	10,293	10,211	8,190
มัธยมศึกษาปีที่ 4	9,775	553	509	137	2,052	1,614	667	7,170	7,652	5,880
มัธยมศึกษาปีที่ 5	9,408	677	636	205	1,859	1,782	696	6,872	6,990	5,386
มัธยมศึกษาปีที่ 6	9,533	774	615	222	1,988	1,986	793	6,771	6,932	5,229
ปวช.1	0	0	0	0	0	0	0	0	0	0
ปวช.2	10	0	0	0	0	2	0	10	8	8
ปวช.3	0	0	0	0	0	0	0	0	0	0
รวมทั้งหมด	70,206	4,336	4,772	1,597	14,271	12,038	5,289	51,599	53,396	41,853

(ข้อมูลจากระบบ Data Management Center ณ วันที่ 10 พฤศจิกายน 2559)

จากตาราง โรงเรียนในสังกัดสำนักงานเขตพื้นที่การศึกษามัธยมศึกษา เขต 12 มีจำนวนนักเรียนที่มีน้ำหนักและส่วนสูงต่ำกว่าเกณฑ์มากที่สุด คือ ชั้นมัธยมศึกษาปีที่ 1 จำนวน 416 คน คิดเป็นร้อยละ 0.59 และจำนวนนักเรียนมีน้ำหนักและส่วนสูงสูงกว่าเกณฑ์มากที่สุด คือ ชั้นมัธยมศึกษาปีที่ 1 จำนวน 1,092 คน คิดเป็นร้อยละ 1.56 และจำนวนนักเรียนที่มีน้ำหนักส่วนสูงอยู่ในเกณฑ์มากที่สุด คือ ชั้นมัธยมศึกษาปีที่ 2 จำนวน 8,647 คน คิดเป็นร้อยละ 12.32 และในภาพรวมนักเรียนมีน้ำหนักส่วนสูงอยู่ในเกณฑ์มาตรฐาน จำนวน 41,853 คน คิดเป็นร้อยละ 59.61 ของนักเรียนทั้งหมด

จำนวนนักเรียนน้ำหนักส่วนสูงเทียบตามเกณฑ์

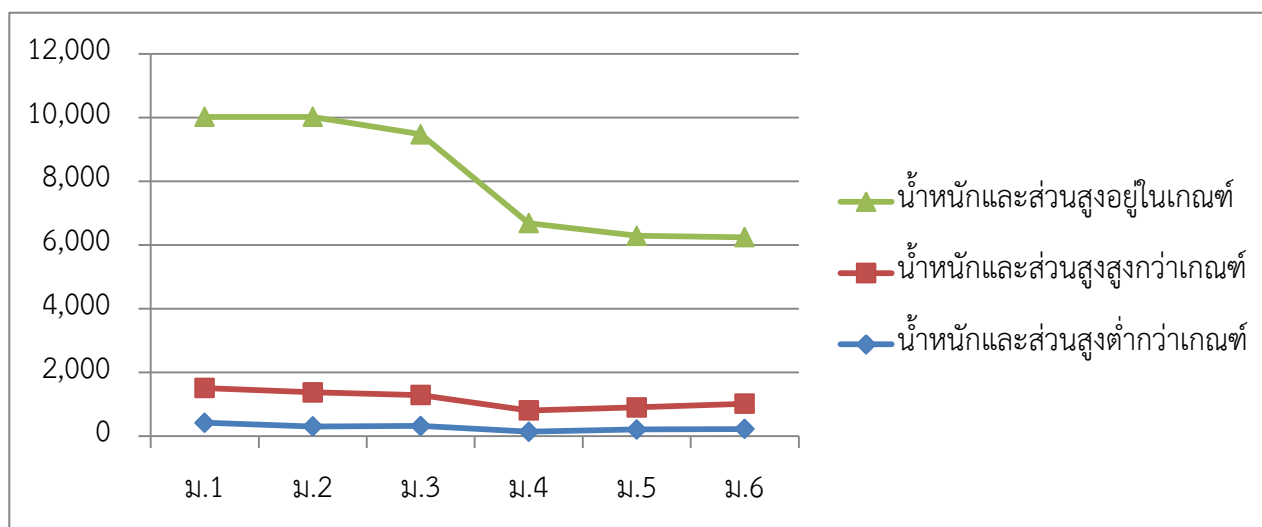

จำนวนนักเรียนแยกตามศาสนา : จังหวัดนครศรีธรรมราช

ที่	โรงเรียน	ประเภท						
		นักเรียนทั้งหมด	พุทธ	อิสลาม	คริสต์	ซิกข์	พราหมณ์/ ฮินดู	อื่นๆ
1	เบญจมาชูทิศ	2,999	2,913	78	7	0	0	1
2	กัลยาณีศรีธรรมราช	3,318	3,180	132	6	0	0	0
3	ปากพูน	282	208	72	0	0	0	2
4	เมืองนครศรีธรรมราช	1,426	1,328	98	0	0	0	0
5	โยธินบำรุง	1,897	1,769	126	2	0	0	0
6	ตรีนิมิตรวิทยา	103	103	0	0	0	0	0
7	ท่านครุณาณวโรภาสอุทิศ	633	598	34	1	0	0	0
8	จุฬารณราชวิทยาลัย นครศรีธรรมราช	716	708	8	0	0	0	0
9	สวนกุหลาบวิทยาลัย นครศรีธรรมราช	948	941	6	1	0	0	0
10	ขุนทะเลวิทยาคม	391	380	11	0	0	0	0
11	เฉลิมราชประชาอุทิศ	354	351	3	0	0	0	0
12	เตรียมอุดมศึกษาภาคใต้	1,336	1,307	26	3	0	0	0
13	พระพรหมพิทยานุสรณ์	289	286	2	1	0	0	0
14	ทางพูนวิทยาคาร	344	343	1	0	0	0	0
15	เฉลิมพระเกียรติสมเด็จพระศรีนครินทร์	1,128	1,122	6	0	0	0	0
16	ฉวางรัชดาภิเษก	1,491	1,489	2	0	0	0	0
17	ละอายพิทยานุสรณ์	215	214	1	0	0	0	0
18	พิปูนสังฆรักษ์ประชาอุทิศ	499	498	1	0	0	0	0
19	นางเอื้อยวิทยา	51	51	0	0	0	0	0
20	ทุ่งสง	2,932	2,915	15	2	0	0	0
21	สตรีทุ่งสง	2,191	2,179	9	3	0	0	0
22	ทุ่งสงวิทยา	866	865	1	0	0	0	0
23	ทุ่งสงสหประชาสรรค์	164	163	1	0	0	0	0
24	ก้างปลาวิทยาคม	648	644	4	0	0	0	0
25	นาบอน	789	786	3	0	0	0	0
26	ทุ่งใหญ่วิทยาคม	1,087	1,080	6	1	0	0	0
27	กรุงหยันวิทยาคาร	370	361	9	0	0	0	0
28	ทุ่งใหญ่เฉลิมราชอนุสรณ์ รัชมง	624	620	2	2	0	0	0

จำนวนนักเรียนแยกตามศาสนา : จังหวัดนครศรีธรรมราช

ที่	โรงเรียน	ประเภท						
		นักเรียนทั้งหมด	พุทธ	อิสลาม	คริสต์	ซิกข์	พราหมณ์/ ฮินดู	อื่นๆ
29	เสม็ดจวนวิทยาคม	356	355	1	0	0	0	0
30	ทุ่งสังพิทยาคม	119	117	0	0	1	1	0
31	บางขันวิทยา	1,089	1,073	15	1	0	0	0
32	วังหินวิทยาคม	154	132	22	0	0	0	0
33	ประสาธน์ราษฎร์บำรุง	193	192	1	0	0	0	0
34	ช้างกลางประชานุกูล	493	492	1	0	0	0	0
35	เชียรใหญ่	1,178	1,175	3	0	0	0	0
36	วิเชียรประชาสรรค์	141	141	0	0	0	0	0
37	เชียรใหญ่สามัคคีวิทยา	138	138	0	0	0	0	0
38	อัญญาวัตศึกษา	52	52	0	0	0	0	0
39	ชะอวด	1,268	1,257	11	0	0	0	0
40	ชะอวดวิทยาคาร	1,259	1,253	5	1	0	0	0
41	เกาะจันทร์ประชาภิบาล	94	81	13	0	0	0	0
42	ขอนหาดประชาสรรค์	146	146	0	0	0	0	0
43	ชะอวดเคร่งธรรมวิทยา	253	252	1	0	0	0	0
44	ปากพนัง	2,449	2,430	19	0	0	0	0
45	โคกนคณาภรณ์	101	101	0	0	0	0	0
46	อินทร์ธานีวิทยาคม	62	61	1	0	0	0	0
47	สตรีปากพนัง	954	935	19	0	0	0	0
48	ร่อนพิบูลย์เกียรติวสุนธราภิวัฒนา	1,111	1,105	5	1	0	0	0
49	คีรีราษฎร์พัฒนา	241	225	16	0	0	0	0
50	ควนเกยสุทธิวิทยา	227	225	2	0	0	0	0
51	เสาชงวิทยา	280	278	1	1	0	0	0
52	ตระพังพิทยาคม	93	93	0	0	0	0	0
53	หัวไทรบำรุงราษฎร์	1,189	1,101	87	1	0	0	0
54	แหลมราษฎร์บำรุง	281	276	5	0	0	0	0
55	นพคุณประชาสรรค์	178	167	11	0	0	0	0
56	ทรายขาววิทยา	353	352	0	1	0	0	0

จำนวนนักเรียนแยกตามศาสนา : จังหวัดนครศรีธรรมราช

ที่	โรงเรียน	ประเภท						
		นักเรียนทั้งหมด	พุทธ	อิสลาม	คริสต์	ซิกข์	พราหมณ์/ ฮินดู	อื่นๆ
57	เขาพังไกร	188	188	0	0	0	0	0
58	มัธยมศึกษาจุฬารามณ์	506	503	3	0	0	0	0
59	พรหมคีรีพิทยาคม	1,308	1,304	3	1	0	0	0
60	บ้านเกาะวิทยา	164	140	24	0	0	0	0
61	ท่าศาลาประสิทธิ์ศึกษา	2,030	1,799	231	0	0	0	0
62	โมคลานประชาสรรค์	236	100	136	0	0	0	0
63	สระแก้วรัตนวิทย์	455	450	5	0	0	0	0
64	สิชลคุณธารวิทยา	1,439	1,409	30	0	0	0	0
65	ฉลองรัฐราษฎร์อุทิศ	361	361	0	0	0	0	0
66	สิชลประชาสรรค์	902	874	28	0	0	0	0
67	เทพราชพิทยาสรรค์	65	64	1	0	0	0	0
68	ขนอมพิทยา	707	703	4	0	0	0	0
69	ห้องเนียนคณาภิบาล	121	120	1	0	0	0	0
70	คงคาประชารักษ์	346	346	0	0	0	0	0
71	นบพิตวิทยา	527	526	1	0	0	0	0
รวมจังหวัดนครศรีธรรมราช		51,898	50,494	1,363	36	1	1	3

จำนวนนักเรียนแยกตามศาสนา : จังหวัดพัทลุง

ที่	โรงเรียน	ประเภท			
		นักเรียนทั้งหมด	พุทธ	อิสลาม	คริสต์
1	พัทลุง	3,487	3,364	120	3
2	พัทลุงพิทยาคม	1,255	1,235	16	4
3	พรหมพิณิตชัยบุรี	87	87	0	0
4	ประภัสสรรังสิต	662	626	36	0
5	วชิรธรรมสถิต	141	139	2	0
6	สตรีพัทลุง	2,986	2,893	88	5
7	กงหราพิชากร	405	175	230	0
8	ชะรัดชนูปถัมภ์	136	125	11	0
9	ห่านโพธิ์พิทยาคม	191	191	0	0
10	ประชาบำรุง	230	183	47	0
11	ตะโหมด	1,862	1,625	234	3
12	ควนขนุน	1,151	1,146	5	0
13	พนาตุง	230	226	4	0
14	ดอนศาลานาวิทยา	104	101	3	0
15	ปัญญาวุธ	204	203	1	0
16	ควนพระสาครินทร์	211	204	7	0
17	ปากพะยูนพิทยาคาร	636	577	59	0
18	ทหารรังสีประชาสรรค์	1,070	1,040	30	0
19	ศรีบรรพตพิทยาคม	230	230	0	0
20	ตะพานพิทยา	64	64	0	0
21	ป่าบอนพิทยาคม	252	246	6	0
22	บางแก้วพิทยาคม	533	467	65	1
23	ป่าพะยอมพิทยาคม	807	798	7	2
24	นิคมควนขนุนวิทยา	372	372	0	0
25	เขาชัยสน	733	726	6	1
26	นาขยาดวิทยาคาร	37	37	0	0
27	อุดมวิทยายน	232	231	1	0
รวมจังหวัดพัทลุง		18,308	17,311	978	19

จำนวนนักเรียนแยกตามศาสนาและแยกตามระดับชั้น สพม.12

ระดับการศึกษา	ประเภท						
	นักเรียนทั้งหมด	พุทธ	อิสลาม	คริสต์	ซิกข์	พราหมณ์/ ฮินดู	อื่นๆ
มัธยมศึกษาปีที่ 1	13,873	13,325	537	10	0	0	1
มัธยมศึกษาปีที่ 2	13,972	13,500	465	6	0	0	1
มัธยมศึกษาปีที่ 3	13,635	13,231	393	11	0	0	0
มัธยมศึกษาปีที่ 4	9,775	9,417	346	11	0	0	1
มัธยมศึกษาปีที่ 5	9,408	9,074	322	10	1	1	0
มัธยมศึกษาปีที่ 6	9,533	9,248	278	7	0	0	0
ปวช.1	0	0	0	0	0	0	0
ปวช.2	10	10	0	0	0	0	0
ปวช.3	0	0	0	0	0	0	0
รวมทั้งหมด	70,206	67,805	2,341	55	1	1	3

(ข้อมูลจากระบบ Data Management Center ณ วันที่ 10 พฤศจิกายน 2559)

จากตาราง นักเรียนในสังกัดสำนักงานเขตพื้นที่การศึกษามัธยมศึกษา เขต 12 นับถือศาสนาพุทธมากที่สุด จำนวน 67,805คน รองลงมา คือ ศาสนาอิสลาม 2,341 คน คิดเป็นร้อยละ 96.58 และ 3.33 ตามลำดับ



จำนวนนักเรียนแยกตามสัญชาติ สพม.12

ประเภท	จำนวนนักเรียน		รวม
	ชาย	หญิง	
ไทย	29,689	40,484	70,173
กัมพูชา	6	11	17
จีน	1	0	1
ญี่ปุ่น	1	0	1
พม่า	4	1	5
ฟิลิปปิน	1	0	1
มาเลเซีย	1	0	1
ลาว	2	1	3
เวียดนาม	1	0	1
อินเดีย	0	1	1
ไม่ปรากฏสัญชาติ	0	1	1
อื่นๆ	0	1	1
นักเรียนทั้งหมด	29,706	40,500	70,206

หมายเหตุ : โรงเรียนในสังกัดสำนักงานเขตพื้นที่การศึกษามัธยมศึกษา เขต 12 ไม่มีรายงานกรณีเด็กที่มีสัญชาติ เกาหลีใต้, ชาอูดีอาระเบีย, เนปาล, ปากีสถาน, ศรีลังกา, สิงคโปร์, อินโดนีเซีย, ข้อมูลผิดปกติ, อายุนอกเกณฑ์

(ข้อมูลจากระบบ Data Management Center ณ วันที่ 10 พฤศจิกายน 2559)

จากตาราง นักเรียนในสังกัดสำนักงานเขตพื้นที่การศึกษามัธยมศึกษา เขต 12 มีสัญชาติไทยมากที่สุด จำนวน 70,173 คน รองลงมาคือกัมพูชา จำนวน 17 คน คิดเป็นร้อยละ 99.95 และ 0.02 ตามลำดับ

จำนวนนักเรียนจบการศึกษา ม.3 ศึกษาต่อ/ไม่ศึกษาต่อ

ประเภท	ชาย	หญิง	รวม
จบการศึกษา	5,131	7,139	12,270
1. ศึกษาต่อ			
1.1 เรียนต่อ ม.4 โรงเรียนเดิม	2,955	4,948	7,903
1.2 เรียนต่อ ม.4 โรงเรียนอื่น ในจังหวัดเดิม	510	745	1,255
1.3 เรียนต่อ ม.4 โรงเรียนอื่น ในต่างจังหวัด	51	84	135
1.4 เรียนต่อ ม.4 โรงเรียนอื่น ใน กทม.	15	20	35
1.5 สถาบันอาชีวศึกษาของรัฐ	779	629	1,408
1.6 สถาบันอาชีวศึกษาของเอกชน	48	93	141
1.7 ศึกษาต่อสถาบันอื่น ๆ	485	430	915
รวมศึกษาต่อ	4,843	6,949	11,792
2. ไม่ศึกษาต่อ			
2.1 ทำงานภาคอุตสาหกรรม	2	0	2
2.2 ทำงานภาคการเกษตร	2	1	3
2.3 ทำงานการประมง	0	0	0
2.4 ทำงาน ค้าขาย ธุรกิจ	0	0	0
2.5 ทำงาน งานบริการ	1	2	3
2.6 ทำงานรับจ้างทั่วไป	8	3	11
2.7 ทำงานอื่น ๆ	22	13	35
รวมประกอบอาชีพ	35	19	54
3. บวชในศาสนา	0	0	0
4. ไม่ประกอบอาชีพและไม่ศึกษาต่อ	3	0	3
5. อื่น ๆ	250	171	421
รวมไม่ศึกษาต่อ	288	190	478

(ข้อมูลจากระบบ Data Management Center ณ สิ้นปีการศึกษา 2558)

จากตาราง นักเรียนในสังกัดสำนักงานเขตพื้นที่การศึกษามัธยมศึกษา เขต 12 ที่จบการศึกษา
ชั้นมัธยมศึกษาปีที่ 3 มีจำนวน 12,270 คน ศึกษาต่อ จำนวน 11,792 คน คิดเป็นร้อยละ 96.10 และไม่ศึกษาต่อ
จำนวน 478 คน คิดเป็นร้อยละ 3.90

จำนวนนักเรียนจบการศึกษา ม.6 ศึกษาต่อ/ไม่ศึกษาต่อ

ประเภท	ชาย	หญิง	รวม
จบการศึกษา	3,407	6,733	10,140
1. ศึกษาต่อ			
1.1 มหาวิทยาลัยของรัฐ	1,941	4,185	6,126
1.2 มหาวิทยาลัยเปิดของรัฐ	185	236	421
1.3 มหาวิทยาลัยของเอกชน	51	144	195
1.3 สถาบันอาชีวศึกษาของรัฐบาล	46	50	96
1.4 สถาบันอาชีวศึกษาของเอกชน	1	3	4
1.5 สถาบันพยาบาล	1	17	18
1.6 สถาบันทหาร	13	0	13
1.7 สถาบันตำรวจ	12	1	13
1.8 สถาบันอื่น ๆ	608	1,220	1,828
รวมศึกษาต่อ	2,858	5,856	8,714
2. ไม่ศึกษาต่อ			
2.1 ทำงานรัฐวิสาหกิจ	0	0	0
2.2 ภาคอุตสาหกรรม	8	5	13
2.3 ภาคการเกษตร	13	4	17
2.4 การประมง	0	0	0
2.5 ค้าขาย ธุรกิจ	5	11	16
2.6 งานบริการ	4	9	13
2.7 รับจ้างทั่วไป	15	14	29
3.บวชในศาสนา	0	0	0
4. รับราชการ	1	0	1
5. ไม่ประกอบอาชีพและไม่ศึกษาต่อ	7	9	16
6. อื่น ๆ	496	825	1,321
รวมไม่ศึกษาต่อ	549	877	1,426

(ข้อมูลจากระบบ Data Management Center ณ สิ้นปีการศึกษา 2558)

จากตาราง นักเรียนในสังกัดสำนักงานเขตพื้นที่การศึกษามัธยมศึกษา เขต 12 ที่จบการศึกษาระดับมัธยมศึกษาปีที่ 6 มีจำนวน 10,140 คน โดยศึกษาต่อจำนวน 8,714 คน คิดเป็นร้อยละ 85.94 ไม่ศึกษาต่อจำนวน 1,426 คน คิดเป็นร้อยละ 14.06

การตรวจพินิจข้อมูลนักเรียน ปีการศึกษา 2558 สพม.12

ระดับการศึกษา	ประเภท					
	นักเรียน ต้นปีการศึกษา	ย้ายมาเรียนระหว่างปี	ย้ายไปเรียนรร.อื่นระหว่างปี	ออกกลางคัน	จำหน่าย/ตาย	นักเรียนในวันสิ้นปีการศึกษา
มัธยมศึกษาปีที่ 1	14,756	185	373	72	51	14,445
มัธยมศึกษาปีที่ 2	14,692	121	541	95	81	14,096
มัธยมศึกษาปีที่ 3	14,810	150	1,086	72	93	13,709
มัธยมศึกษาปีที่ 4	10,324	92	394	57	47	9,918
มัธยมศึกษาปีที่ 5	10,300	75	442	36	23	9,874
มัธยมศึกษาปีที่ 6	11,092	103	480	42	18	10,655
ปวช.1	14	1	0	0	0	15
ปวช.2	0	0	0	0	0	0
ปวช.3	0	0	0	0	0	0
รวมทั้งหมด	75,988	727	3,316	374	313	72,712

(ข้อมูลจากระบบ Data Management Center ณ สิ้นปีการศึกษา 2558)

จากตาราง นักเรียนในสังกัดสำนักงานเขตพื้นที่การศึกษามัธยมศึกษา เขต 12 มีนักเรียนต้นปีการศึกษา 2558 จำนวน 75,988 คน และนักเรียนในวันสิ้นปีการศึกษา 2558 จำนวน 72,712 คน



จำนวนข้าราชการสังกัด สำนักงานเขตพื้นที่การศึกษามัธยมศึกษา เขต 12 : จังหวัดนครศรีธรรมราช

ลำดับที่	ชื่อสถานศึกษา	จำนวนครูตาม จ.18			ตามเกณฑ์ ก.ค.ศ.			จำนวนครู -ขาด,เกิน		
		ผู้บริหาร	ครูผู้สอน	รวม	ผู้บริหาร	ครูผู้สอน	รวม	ผู้บริหาร	ครูผู้สอน	รวม
1	กรุงเทพมหานครวิทยาลัย	2	22	24	2	22	24	0	0	0
2	กัลยาณีศรีธรรมราช	5	153	158	5	168	173	0	-15	-15
3	ก้างปลาวิทยาคม	3	38	41	2	36	38	1	2	3
4	เกาะจันทร์ประชาภิบาล	1	8	9	1	6	7	0	2	2
5	ขอนแก่นพิทย	2	37	39	2	40	42	0	-3	-3
6	ขอนแก่นประชาสรรค์	1	14	15	1	12	13	0	2	2
7	ขุนทะเลวิทยาคม	1	17	18	2	24	26	-1	-7	-8
8	เขาพังไกร	1	15	16	1	12	13	0	3	3
9	คงคาประชารักษ์	2	22	24	1	20	21	1	2	3
10	ควนเกษสุทธิวิทยา	1	18	19	1	14	15	0	4	4
11	คีรีราษฎร์พัฒนา	1	18	19	1	16	17	0	2	2
12	จุฬารัตนราชวิทยาลัย	5	90	95	5	60	65	0	30	30
13	ฉลองรัฐราษฎร์อุทิศ	2	25	27	2	20	22	0	5	5
14	ฉวางรัชดาภิเษก	5	78	83	4	76	80	1	2	3
15	เฉลิมพระเกียรติสมเด็จพระศรีนครินทร์	5	70	75	5	65	70	0	5	5
16	เฉลิมราชประชาอุทิศ	2	25	27	1	20	21	1	5	6
17	ชะอวด	5	83	88	4	68	72	1	15	16
18	ชะอวดเคร่งธรรมวิทยา	1	18	19	1	18	19	0	0	0
19	ชะอวดวิทยาการ	4	64	68	4	66	70	0	-2	-2
20	ช้างกลางประชานุกูล	2	27	29	2	28	30	0	-1	-1
21	เชียรใหญ่	4	65	69	4	62	66	0	3	3
22	เชียรใหญ่สามัคคีวิทยา	1	13	14	1	12	13	0	1	1
23	ตระพังพิทยาคม	1	10	11	1	10	11	0	0	0
24	ตรีนิมิตรวิทยา	1	16	17	1	10	11	0	6	6
25	เตรียมอุดมศึกษาภาคใต้	4	63	67	4	68	72	0	-5	-5
26	ทรายขาววิทยา	2	23	25	1	20	21	1	3	4
27	ห้องเนียนคณาภิบาล	1	10	11	1	12	13	0	-2	-2
28	ทางพูนวิทยาการ	2	21	23	1	20	21	1	1	2
29	ท่านครูญาณวโรภาสอุทิศ	3	42	45	2	38	40	1	4	5
30	ท่าศาลาประสิทธิ์ศึกษา	5	109	114	5	106	111	0	3	3

จำนวนข้าราชการสังกัด สำนักงานเขตพื้นที่การศึกษามัธยมศึกษา เขต 12 : จังหวัดนครศรีธรรมราช

ลำดับที่	ชื่อสถานศึกษา	จำนวนครูตาม จ.18			ตามเกณฑ์ ก.ค.ศ.			จำนวนครู -ขาด,เกิน		
		ผู้บริหาร	ครูผู้สอน	รวม	ผู้บริหาร	ครูผู้สอน	รวม	ผู้บริหาร	ครูผู้สอน	รวม
31	ทุ่งสง	5	130	135	5	150	155	0	-20	-20
32	ทุ่งสงวิทยา	4	52	56	3	46	49	1	6	7
33	ทุ่งสงสหประชาสรรค์	2	16	18	1	14	15	1	2	3
34	ทุ่งสังพิทยาคม	1	13	14	1	12	13	0	1	1
35	ทุ่งใหญ่เฉลิมราชอนุสรณ์ฯ	2	33	35	2	34	36	0	-1	-1
36	ทุ่งใหญ่พิทยาคม	4	61	65	4	58	62	0	3	3
37	เทพราชพิทยาสรรค์	1	12	13	1	12	13	0	0	0
38	ธัญญาวดีศึกษา	1	9	10	1	6	7	0	3	3
39	นบพิตวิทยา	2	32	34	2	30	32	0	2	2
40	นพคุณประชาสรรค์	1	16	17	1	12	13	0	4	4
41	นางเอื้อยวิทยา	1	11	12	1	12	13	0	-1	-1
42	นาบอน	4	43	47	3	42	45	1	1	2
43	บางขันวิทยา	4	54	58	4	58	62	0	-4	-4
44	บ้านเกาะวิทยา	1	16	17	1	12	13	0	4	4
45	เบญจมาชูทิศ	5	132	137	5	154	159	0	-22	-22
46	ประสาธน์ราษฎร์บำรุง	1	12	13	1	12	13	0	0	0
47	ปากพ่อง	5	116	121	5	128	133	0	-12	-12
48	ปากพูน	2	17	19	1	18	19	1	-1	0
49	พรหมคีรีพิทยาคม	5	77	82	4	68	72	1	9	10
50	พระพรหมพิทยานุสรณ์	2	23	25	1	18	19	1	5	6
51	พิปูนสังฆรักษ์ประชาอุทิศ	2	34	36	2	28	30	0	6	6
52	มัธยมศึกษาจุฬาภรณ์	2	33	35	2	28	30	0	5	5
53	เมืองนครศรีธรรมราช	5	94	99	4	74	78	1	20	21
54	โมคคัลลานประชาสรรค์	2	16	18	1	14	15	1	2	3
55	โยธินบำรุง	5	93	98	5	98	103	0	-5	-5
56	ร้อนพิบูลย์เกียรติวสุนธราภิวัฒก์	4	60	64	4	58	62	0	2	2
57	ละอ้ายพิทยานุสรณ์	2	19	21	1	12	13	1	7	8
58	วังหินพิทยาคม	1	14	15	1	12	13	0	2	2
59	วิเชียรประชาสรรค์	1	14	15	1	12	13	0	2	2
60	โคกนคณาภรณ์	1	12	13	1	12	13	0	0	0

จำนวนข้าราชการสังกัด สำนักงานเขตพื้นที่การศึกษามัธยมศึกษา เขต 12 : จังหวัดนครศรีธรรมราช

ลำดับที่	ชื่อสถานศึกษา	จำนวนครูตาม จ.18			ตามเกณฑ์ ก.ค.ศ.			จำนวนครู -ขาด,เกิน		
		ผู้บริหาร	ครูผู้สอน	รวม	ผู้บริหาร	ครูผู้สอน	รวม	ผู้บริหาร	ครูผู้สอน	รวม
61	สตรีทุ่งสง	5	101	106	5	114	119	0	-13	-13
62	สตรีปากพนัง	5	65	70	3	52	55	2	13	15
63	สระแก้วรัตนวิทย์	2	26	28	2	28	30	0	-2	-2
64	สวนกุหลาบวิทยาลัย นศ.	5	46	51	3	52	55	2	-6	-4
65	สิชลคุณธารวิทยา	5	78	83	4	76	80	1	2	3
66	สิชลประชาสรรค์	3	54	57	3	50	53	0	4	4
67	เสมีดจวนวิทยา	2	23	25	1	24	25	1	-1	0
68	เสาชิงวิทยา	2	30	32	1	18	19	1	12	13
69	หัวไทรบำรุงราษฎร์	4	61	65	4	64	68	0	-3	-3
70	แหลมราษฎร์บำรุง	1	20	21	1	18	19	0	2	2
71	อินทร์ธานีวิทยาคม	1	11	12	1	12	13	0	-1	-1
จังหวัดนครศรีธรรมราช		188	2,993	3,181	165	2,901	3,066	23	92	115

จำนวนข้าราชการสังกัด สำนักงานเขตพื้นที่การศึกษามัธยมศึกษา เขต 12 : จังหวัดพัทลุง

72	กงหราพิชากร	2	25	27	2	24	26	0	1	1
73	เขาชัยสน	3	39	42	3	40	43	0	-1	-1
74	ควนขนุน	4	58	62	4	62	66	0	-4	-4
75	ควนพระสาครินทร์	1	22	23	1	16	17	0	6	6
76	ชะรัดขลุปักษ์	1	13	14	1	12	13	0	1	1
77	ดอนศาลานำวิทยา	2	13	15	1	12	13	1	1	2
78	ตะพานพิทยา	1	13	14	1	12	13	0	1	1
79	ตะโหมด	5	95	100	5	96	101	0	-1	-1
80	นาขยาดวิทยาการ	1	13	14	1	12	13	0	1	1
81	นิคมควนขนุนวิทยา	2	23	25	2	20	22	0	3	3
82	บางแก้วพิทยาคม	3	35	38	2	30	32	1	5	6
83	ประชาบำรุง	1	19	20	1	16	17	0	3	3
84	ประภัสสรรังสิต	4	54	58	2	38	40	2	16	18
85	ปัญญาวุธ	2	24	26	1	12	13	1	12	13
86	ปากพะยูนพิทยาคาร	3	42	45	2	38	40	1	4	5
87	ป่าบอนพิทยาคม	2	23	25	1	18	19	1	5	6
88	ป่าพะยอมพิทยาคม	4	57	61	3	44	47	1	13	14

จำนวนข้าราชการสังกัด สำนักงานเขตพื้นที่การศึกษามัธยมศึกษา เขต 12 : จังหวัดพัทลุง

ลำดับที่	ชื่อสถานศึกษา	จำนวนครูตาม จ.18			ตามเกณฑ์ ก.ค.ศ.			จำนวนครู -ขาด,เกิน		
		ผู้บริหาร	ครูผู้สอน	รวม	ผู้บริหาร	ครูผู้สอน	รวม	ผู้บริหาร	ครูผู้สอน	รวม
89	พนาางตุง	1	22	23	1	16	17	0	6	6
90	พรหมพินิตชัยบุรี	1	13	14	1	10	11	0	3	3
91	พัทลุง	5	139	144	5	176	181	0	-37	-37
92	พัทลุงพิทยาคม	4	65	69	4	64	68	0	1	1
93	วชิรธรรมสถิต	1	19	20	1	12	13	0	7	7
94	ศรีบรรพตพิทยาคม	1	19	20	1	16	17	0	3	3
95	สตรีพัทลุง	5	138	143	5	156	161	0	-18	-18
96	ห่านโพธิ์พิทยาคม	1	19	20	1	12	13	0	7	7
97	ทหารเวรังสี่ประชาสรรค์	4	67	71	3	58	61	1	9	10
98	อุดมวิทยายน	1	15	16	1	14	15	0	1	1
จังหวัดพัทลุง		65	1,084	1,149	56	1,036	1,092	9	48	57
รวม 2 จังหวัด		253	4,077	4,330	221	3,937	4,158	32	140	172

(ข้อมูลจากกลุ่มบริหารงานบุคคล ข้อมูล ณ วันที่ 10 พฤศจิกายน 2559)



ข้อมูลบุคลากรในสังกัด

ข้าราชการครูและบุคลากรทางการศึกษาในสถานศึกษา		
ผู้อำนวยการสถานศึกษา	98	คน
รองผู้อำนวยการสถานศึกษา	148	คน
ครูผู้สอน	4,077	คน
พนักงานราชการ	35	คน
ลูกจ้างประจำ	210	คน
บุคลากรทางการศึกษา มาตรา 38 ค (2)	9	คน
รวม	4,577	คน
ข้าราชการครูและบุคลากรทางการศึกษาในสำนักงาน		
ผู้อำนวยการสำนักงานเขตพื้นที่การศึกษา	1	คน
รองผู้อำนวยการสำนักงานเขตพื้นที่การศึกษา	5	คน
บุคลากรทางการศึกษา มาตรา 38 ค (1) ศึกษานิเทศก์	13	คน
บุคลากรทางการศึกษา มาตรา 38 ค (2)	28	คน
ครู (ช่วยราชการ)	3	คน
ลูกจ้างประจำ	2	คน
ลูกจ้างประจำ (ช่วยราชการ)	3	คน
พนักงานราชการ	1	คน
ลูกจ้างรายเดือน (งบ สพฐ.)	3	คน
ลูกจ้างรายเดือน (งบสำนักงาน)	14	คน
รวม	73	คน
รวมทั้งสิ้น	4,650	คน

(ข้อมูลจากกลุ่มบริหารงานบุคคล ข้อมูล ณ 10 พฤศจิกายน 2559)



ผลการเปรียบเทียบการประเมินคุณภาพการศึกษาขั้นพื้นฐานระดับชาติ (O-Net)
ชั้นมัธยมศึกษาปีที่ 3 ปีการศึกษา 2557 และปีการศึกษา 2558

กลุ่มสาระวิชา	คะแนนเฉลี่ยปี กศ. 2557		คะแนนเฉลี่ยปี กศ. 2558		ผลต่าง (สพม.12)
	ระดับชาติ	สพม.12	ระดับชาติ	สพม.12	
ภาษาไทย	35.20	36.86	42.64	44.32	7.46
คณิตศาสตร์	29.7	31.35	32.40	35.20	3.85
วิทยาศาสตร์	38.62	40.99	37.63	40.77	-0.22
สังคมศึกษา	46.79	49.61	46.24	49.67	0.06
ภาษาอังกฤษ	27.5	27.17	30.62	31.31	4.14
เฉลี่ย 5 กลุ่มสาระ	35.56	37.19	37.91	40.25	3.06

(ข้อมูลจากกลุ่มนิเทศ ติดตามและประเมินผลการจัดการศึกษา สพม.12)

จากตาราง เมื่อพิจารณาในภาพรวมพบว่านักเรียนที่มีผลต่างระดับ สพม.12 เพิ่มขึ้น ในวิชาภาษาไทยมากที่สุด รองลงมา คือ วิชาภาษาอังกฤษ คิดเป็นร้อยละ 7.46 และ 4.14 ตามลำดับ สำหรับคะแนนเฉลี่ย 5 กลุ่มสาระ พบว่ามีผลต่างที่เพิ่มขึ้นระดับ สพม.12 คิดเป็นร้อยละ 3.06

ระดับคะแนน

ผลการเปรียบเทียบ O-NETระดับ สพม.12

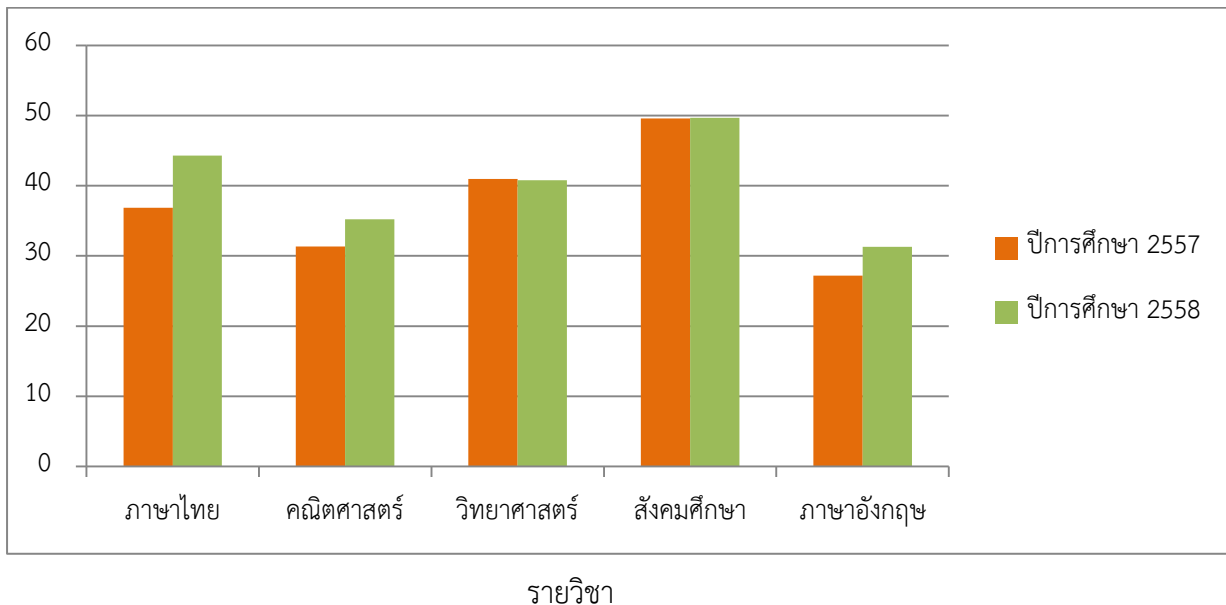

ผลการเปรียบเทียบการประเมินคุณภาพการศึกษาขั้นพื้นฐานระดับชาติ (O-Net)

ชั้นมัธยมศึกษาปีที่ 6 ปีการศึกษา 2557 และปีการศึกษา 2558

กลุ่มสาระวิชา	คะแนนเฉลี่ยปี กศ. 2557		คะแนนเฉลี่ยปี กศ. 2558		ผลต่าง (สพม.12)
	ระดับชาติ	สพม.12	ระดับชาติ	สพม.12	
ภาษาไทย	50.76	54.09	49.39	51.87	-2.22
คณิตศาสตร์	21.74	21.88	26.59	27.22	5.34
วิทยาศาสตร์	32.54	33.12	33.40	33.84	0.72
สังคมศึกษา	36.53	37.73	39.70	41.04	3.31
ภาษาอังกฤษ	23.44	22.66	24.98	24.18	1.52
เฉลี่ย 5 กลุ่มสาระ	33.00	33.18	34.81	35.63	2.45

(ข้อมูลจากกลุ่มนิเทศ ติดตามและประเมินผลการจัดการศึกษา สพม.12)

จากตาราง เมื่อพิจารณาในภาพรวมพบว่านักเรียนที่มีผลต่างระดับ สพม.12 เพิ่มขึ้น ในวิชาคณิตศาสตร์มากที่สุด รองลงมา คือ วิชาสังคมศึกษา คิดเป็นร้อยละ 5.34 และ 3.31 สำหรับคะแนนเฉลี่ย 5 กลุ่มสาระพบว่า มีผลต่างที่เพิ่มขึ้นระดับ สพม.12 คิดเป็น 2.45

ผลการเปรียบเทียบ O-NETระดับ สพม.12

ระดับคะแนน

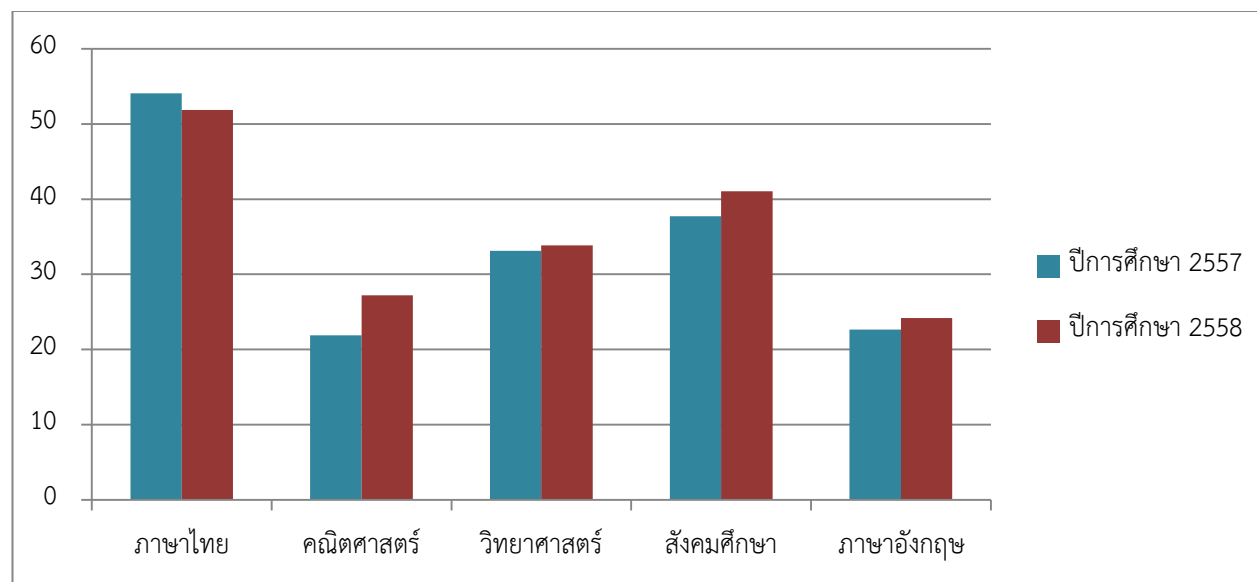

รายวิชา



สรุปผลการทดสอบระดับชาติขั้นพื้นฐาน O-NET ระดับชั้นมัธยมศึกษาปีที่ 3 ปีการศึกษา 2558

โรงเรียนสังกัดสำนักงานเขตพื้นที่การศึกษามัธยมศึกษา เขต 12



ที่	ชื่อโรงเรียน	อำเภอ/เขต	ไทย	สังคม	อังกฤษ	คณิต	วิทย์	เฉลี่ย5 สาระ	เทียบ ระดับชาติ (37.91)
			คะแนน เฉลี่ย	คะแนน เฉลี่ย	คะแนน เฉลี่ย	คะแนน เฉลี่ย	คะแนน เฉลี่ย		
1	จุฬารามราชวิทยาลัย	เมือง	55.26	71.60	53.08	78.80	75.94	66.94	29.03
2	เบญจมาชูทิศ	เมือง	54.23	68.32	55.54	69.29	68.17	63.11	25.20
3	กัลยาณิศรธรรมราช	เมือง	48.49	57.99	40.54	45.06	51.35	48.69	10.78
4	โรงเรียนพัทลุง	เมืองพัทลุง	48.93	55.80	37.64	46.71	51.25	48.07	10.16
5	สตรีทุ่งสง	ทุ่งสง	48.53	57.16	39.26	46.04	48.72	47.94	10.03
6	สตรีพัทลุง	เมืองพัทลุง	48.22	56.77	35.37	41.74	47.76	45.97	8.06
7	ทุ่งสง	ทุ่งสง	46.12	51.39	32.02	37.66	42.74	41.99	4.08
8	ฉวางรัชดาภิเษก	ฉวาง	44.45	51.84	29.81	37.04	40.81	40.79	2.88
9	ท่าศาลาประสิทธิ์ศึกษา	ท่าศาลา	45.40	51.71	30.34	32.79	39.94	40.04	2.13
10	วชิรธรรมสถิต	เมืองพัทลุง	44.29	52.00	29.71	28.06	43.00	39.41	1.50
11	อินทร์ธานีวิทยาคม	ปากพนัง	48.50	49.20	28.80	31.60	38.80	39.38	1.47
12	สิชลคุณาธารวิทยา	สิชล	44.13	50.31	29.95	32.13	39.24	39.15	1.24
13	โยธินบำรุง	เมือง	44.97	51.05	28.77	31.06	38.14	38.80	0.89
14	ชระตชนูปถัมภ์	กงหรา	45.29	48.82	25.76	33.04	41.06	38.80	0.89
15	ปากพนัง	ปากพนัง	43.26	48.54	29.57	33.26	39.20	38.77	0.86
16	พิปูนสังฆรักษ์ประชาอุทิศ	พิปูน	44.01	49.45	28.82	34.38	37.00	38.73	0.82
17	ทุ่งใหญ่วิทยาคม	ทุ่งใหญ่	44.22	47.20	28.00	34.35	38.70	38.49	0.58
18	แหลมราชบุรีบำรุง	หัวไทร	43.65	48.13	28.37	33.07	39.17	38.48	0.57
19	ตรีนิมิตรวิทยา	เมือง	44.36	50.32	26.08	32.51	38.24	38.30	0.39
20	พรหมคีรีพิทยาคม	พรหมคีรี	42.53	48.98	29.46	31.60	37.84	38.08	0.17
21	บางแก้วพิทยาคม	บางแก้ว	44.90	45.33	31.00	31.94	36.20	37.87	-0.04
22	ท่านครุณาณวโรภาสอุทิศ	เมือง	42.96	47.96	28.30	30.29	39.70	37.84	-0.07
23	เฉลิมพระเกียรติสมเด็จพระ	เฉลิมพระ	43.56	45.97	29.91	31.27	38.44	37.83	-0.08
24	ป่าพะยอมพิทยาคม	ป่าพะยอม	43.19	47.94	28.42	30.99	38.15	37.74	-0.17
25	ตะโหมด	ตะโหมด	43.53	47.85	27.88	32.07	37.34	37.73	-0.18
26	ทหารรังสีประชาสรรค์	ปากพะยูน	45.11	48.17	27.03	30.54	37.39	37.65	-0.26
27	โคกนาคณาภรณ์	ปากพนัง	44.28	49.44	27.68	29.09	37.60	37.62	-0.29

สรุปผลการทดสอบระดับชาติขั้นพื้นฐาน O-NET ระดับชั้นมัธยมศึกษาปีที่ 3 ปีการศึกษา 2558



โรงเรียนสังกัดสำนักงานเขตพื้นที่การศึกษามัธยมศึกษา เขต 12



ที่	ชื่อโรงเรียน	อำเภอ/เขต	ไทย	สังคม	อังกฤษ	คณิต	วิทย์	เฉลี่ย5 สาระ	เทียบ ระดับชาติ (37.91)
			คะแนน เฉลี่ย	คะแนน เฉลี่ย	คะแนน เฉลี่ย	คะแนน เฉลี่ย	คะแนน เฉลี่ย		
28	ควนพระสาครินทร์	ปากพะยูน	40.20	45.64	28.09	34.35	38.27	37.31	-0.60
29	นาบอน	นาบอน	42.93	48.01	28.13	32.07	35.09	37.25	-0.66
30	ปากพะยูนพิทยาคาร	ปากพะยูน	41.40	49.23	27.62	31.78	36.13	37.23	-0.68
31	ชะอวด	ชะอวด	42.71	47.09	28.75	30.93	36.55	37.21	-0.70
32	เชียรใหญ่สามัคคีวิทยา	เชียรใหญ่	44.90	49.80	26.55	28.48	36.05	37.16	-0.75
33	ปัญญาวุธ	ควนขนุน	40.53	48.44	31.69	28.20	36.75	37.12	-0.79
34	ทรายขาววิทยา	หัวไทร	42.02	48.17	27.46	29.77	37.19	36.92	-0.99
35	ประชาบำรุง	ตะโหมด	44.48	46.96	27.39	29.60	36.17	36.92	-0.99
36	มัธยมศึกษาจุฬาภรณ์	จุฬาภรณ์	42.99	46.51	25.93	31.19	37.61	36.85	-1.06
37	พนางตุง	ควนขนุน	42.45	44.94	31.22	28.51	36.57	36.74	-1.17
38	เขาพังไกร	หัวไทร	43.15	46.78	25.85	29.70	38.20	36.73	-1.18
39	หัวไทรบำรุงราษฎร์	หัวไทร	42.46	46.24	28.47	30.57	35.66	36.68	-1.23
40	ชะอวดวิทยาคาร	ชะอวด	42.02	47.12	27.60	30.46	36.18	36.68	-1.23
41	เมืองนครศรีธรรมราช	เมือง	41.58	47.44	27.91	30.46	35.76	36.63	-1.28
42	เชียรใหญ่	เชียรใหญ่	42.54	45.65	27.89	30.83	36.02	36.59	-1.32
43	สวนกุหลาบวิทยาลัย	ลานสกา	41.82	46.74	27.35	30.41	36.36	36.54	-1.37
44	คีรีราษฎร์พัฒนา	ร้อนพิบูลย์	41.71	45.18	27.84	28.99	38.59	36.46	-1.45
45	ชะอวดเคร่งธรรมวิทยา	ชะอวด	43.61	44.63	27.21	29.37	37.42	36.45	-1.46
46	ควนขนุน	ควนขนุน	42.85	44.73	28.14	29.45	36.85	36.40	-1.51
47	ขนอมพิทยา	ขนอม	42.51	47.56	27.51	27.76	36.67	36.40	-1.51
48	อุดมวิทยายน	ควนขนุน	42.60	46.00	28.33	27.89	36.14	36.19	-1.72
49	ทุ่งใหญ่เฉลิมราชอนุสรณ์	ทุ่งใหญ่	43.45	44.16	26.33	29.67	37.07	36.14	-1.77
50	นิคมควนขนุนวิทยา	ป่าพะยอม	42.05	43.32	27.46	29.79	37.97	36.12	-1.79
51	ละอวยพิทยานุสรณ์	ฉวาง	41.76	47.16	28.53	28.46	34.58	36.10	-1.81
52	ตระพังพิทยาคม	ร้อนพิบูลย์	43.50	45.75	24.00	28.50	37.75	35.90	-2.01
53	นาขยาดวิทยาคาร	ควนขนุน	40.00	51.60	28.40	26.56	32.80	35.87	-2.04
54	งหราพิชากร	งหรา	43.56	45.89	28.59	29.05	32.15	35.85	-2.06



สรุปผลการทดสอบระดับชาติขั้นพื้นฐาน O-NET ระดับชั้นมัธยมศึกษาปีที่ 3 ปีการศึกษา 2558

โรงเรียนสังกัดสำนักงานเขตพื้นที่การศึกษามัธยมศึกษา เขต 12



ที่	ชื่อโรงเรียน	อำเภอ/เขต	ไทย	สังคม	อังกฤษ	คณิต	วิทย์	เฉลี่ย5 สาระ	เทียบ ระดับชาติ (37.91)
			คะแนน เฉลี่ย	คะแนน เฉลี่ย	คะแนน เฉลี่ย	คะแนน เฉลี่ย	คะแนน เฉลี่ย		
55	ร่อนพิบูลย์เกียรติ	ร่อนพิบูลย์	41.33	45.32	28.16	28.34	35.44	35.72	-2.19
56	ดอนศาลานำวิทยา	ควนขนุน	41.39	43.33	30.00	30.13	33.44	35.66	-2.25
57	ก้างปลาวิทยาคม	ทุ่งสง	41.14	44.50	28.21	27.44	36.73	35.60	-2.31
58	เขาชัยสน	เขาชัยสน	42.69	44.66	26.48	28.81	35.31	35.59	-2.32
59	วังหินวิทยาคม	บางขัน	40.00	49.45	26.36	28.18	33.73	35.55	-2.36
60	สระแก้วรัตนวิทย์	ท่าศาลา	40.16	43.38	28.30	30.58	34.79	35.44	-2.47
61	ทานโพธิ์พิทยาคม	เขาชัยสน	38.73	40.44	26.00	33.62	38.20	35.40	-2.51
62	พัทลุงพิทยาคม	เมืองพัทลุง	41.05	43.90	27.61	28.52	35.85	35.39	-2.52
63	ทุ่งสงสหประชาสรรค์	ทุ่งสง	41.86	45.72	26.89	29.67	32.44	35.32	-2.59
64	ช้างกลางประชานุกูล	ช้างกลาง	41.25	46.45	26.78	28.92	32.93	35.26	-2.65
65	ตะพานพิทยา	ศรีบรรพต	38.89	46.89	24.33	27.73	38.00	35.17	-2.74
66	คงคาประชารักษ์	นบพิตำ	42.87	42.78	25.96	29.17	34.78	35.11	-2.80
67	บางขันวิทยา	บางขัน	40.31	43.32	26.62	30.05	35.10	35.08	-2.83
68	ประสานราษฎร์บำรุง	ถ้าพรหมรา	44.17	43.93	27.20	26.37	33.60	35.05	-2.86
69	นบพิตำวิทยา	นบพิตำ	43.30	42.47	25.90	28.35	34.22	34.85	-3.06
70	ประภัสสรรังสิต	เมืองพัทลุง	41.04	42.82	26.82	27.91	35.25	34.77	-3.14
71	ทุ่งสงวิทยา	ทุ่งสง	40.78	44.70	26.99	29.33	31.98	34.76	-3.15
72	ป่าบอนพิทยาคม	ป่าบอน	41.64	39.69	25.96	27.54	38.27	34.62	-3.29
73	เสม็ดจวนวิทยาคม	ทุ่งใหญ่	42.78	43.20	26.47	26.98	33.64	34.61	-3.30
74	ทางพูนวิทยาการ	เฉลิมพระ	40.65	42.88	26.96	29.42	32.88	34.56	-3.35
75	ลิซลประชาสรรค์	ลิซล	41.06	44.38	26.78	26.79	33.49	34.50	-3.41
76	บ้านเกาะวิทยา	พรหมคีรี	40.30	42.43	26.17	27.86	35.57	34.47	-3.44
77	นพคุณประชาสรรค์	หัวไทร	41.58	41.16	25.53	27.05	36.63	34.39	-3.52
78	ขนหาดประชาสรรค์	ชะอวด	40.23	46.40	24.97	26.97	33.33	34.38	-3.53
79	เฉลิมราชประชาอุทิศ	พระพรหม	40.12	43.44	27.33	27.99	32.97	34.37	-3.54
80	ปากพูน	เมือง	41.06	43.63	27.15	26.81	32.85	34.30	-3.61
81	พรหมพิณิตชัยบุรี	เมืองพัทลุง	38.96	41.43	27.21	28.49	35.36	34.29	-3.62



สรุปผลการทดสอบระดับชาติขั้นพื้นฐาน O-NET ระดับชั้นมัธยมศึกษาปีที่ 3 ปีการศึกษา 2558
โรงเรียนสังกัดสำนักงานเขตพื้นที่การศึกษามัธยมศึกษา เขต 12



ที่	ชื่อโรงเรียน	อำเภอ/เขต	ไทย	สังคม	อังกฤษ	คณิต	วิทย์	เฉลี่ย5 สาระ	เทียบ ระดับชาติ (37.91)
			คะแนน เฉลี่ย	คะแนน เฉลี่ย	คะแนน เฉลี่ย	คะแนน เฉลี่ย	คะแนน เฉลี่ย		
82	ฉลองรัฐราษฎร์อุทิศ	สีชล	41.25	42.32	26.29	27.64	33.39	34.18	-3.73
83	พระพรหมพิทยานุสรณ์	พระพรหม	38.54	42.23	26.94	27.58	35.26	34.11	-3.80
84	ทองเนียนคณาภิบาล	ขนอม	41.30	41.40	30.50	25.44	30.80	33.89	-4.02
85	เสาชงวิทยา	ร่อนพิบูลย์	41.53	41.79	27.23	26.16	32.14	33.77	-4.14
86	สตรีปากพ่อง	ปากพ่อง	41.17	41.25	26.05	26.69	33.12	33.66	-4.25
87	วิเชียรประชาสรรค์	เชียรใหญ่	39.00	38.09	26.64	26.69	36.55	33.39	-4.52
88	กรุงหยันวิทยาคาร	ทุ่งใหญ่	40.00	42.94	24.94	24.65	34.00	33.31	-4.61
89	ทุ่งสังพิทยาคม	ทุ่งใหญ่	37.67	41.67	27.00	25.33	33.00	32.93	-4.98
90	ศรีบรรพตพิทยาคม	ศรีบรรพต	37.90	40.26	25.74	27.26	32.84	32.80	-5.11
91	ควนเกษสุวิริยวิทยา	ร่อนพิบูลย์	39.77	40.38	27.04	25.55	30.58	32.66	-5.25
92	โมคลานประชาสรรค์	ท่าศาลา	39.00	40.59	26.43	24.69	31.08	32.36	-5.55
93	ธัญญาวดีศึกษา	เชียรใหญ่	40.22	38.67	24.67	25.87	31.56	32.20	-5.71
94	นางเอื้อยวิทยา	พิปูน	37.09	38.73	26.91	25.60	32.55	32.17	-5.74
95	ขุนทะเลวิทยาคม	ลานสกา	37.84	40.77	26.69	24.94	30.17	32.08	-5.83
96	เกาะขันธประชาภิบาล	ชะอวด	35.43	39.14	24.86	25.66	31.00	31.22	-6.69
97	เทพราชพิทยาสรรค์	สีชล	40.80	41.60	21.60	21.76	28.00	30.75	-7.16
เฉลี่ยระดับ สพม.12			44.32	49.67	31.31	35.2	40.77	40.25	2.34
เฉลี่ยระดับสพฐ			42.89	46.42	30.16	32.42	37.88	37.95	0.04
เฉลี่ยระดับชาติ			42.64	46.24	30.62	32.4	37.63	37.91	

หมายเหตุ ข้อมูลสรุปจากผลการทดสอบ O -NET ของ สทศ
กลุ่มนี้เทศ ติดตามและประเมินผล สพม.12



สรุปผลการทดสอบระดับชาติขั้นพื้นฐาน O-NET ระดับชั้นมัธยมศึกษาปีที่ 6 ปีการศึกษา 2558

โรงเรียนสังกัดสำนักงานเขตพื้นที่การศึกษามัธยมศึกษา เขต 12



ที่	ชื่อโรงเรียน	อำเภอ/เขต	ภาษาไทย	สังคม	อังกฤษ	คณิต ฯ	วิทย์	คะแนนเฉลี่ย5 กลุ่มสาระ	เทียบ ระดับประเทศ 34.81
			คะแนนเฉลี่ย	คะแนนเฉลี่ย	คะแนนเฉลี่ย	คะแนนเฉลี่ย	คะแนนเฉลี่ย		
1	จุฬารามราชวิทยาลัย	เมืองนครศรีธรรมราช	70.55	52.13	37.07	52.41	48.15	52.06	17.25
2	เบญจมาราชูทิศ	เมืองนครศรีธรรมราช	67.83	48.63	41.05	44.85	43.31	49.13	14.32
3	เตรียมอุดมศึกษาภาคใต้	พระพรหม	65.17	46.65	32.08	35.01	39.15	43.61	8.80
4	กัลยาณีศรีธรรมราช	เมืองนครศรีธรรมราช	61.05	44.06	31.86	33.69	37.27	41.59	6.78
5	สตรีทุ่งสง	ทุ่งสง	60.60	45.13	29.05	29.39	36.43	40.12	5.31
6	โรงเรียนพัทลุง	เมืองพัทลุง	57.16	43.80	27.34	32.75	35.74	39.36	4.55
7	สตรีพัทลุง	เมืองพัทลุง	60.55	44.39	25.96	29.86	35.23	39.20	4.39
8	ทุ่งสง	ทุ่งสง	57.61	43.70	26.16	29.34	36.34	38.63	3.82
9	ปากพนัง	ปากพนัง	51.90	41.04	23.64	29.44	33.36	35.87	1.06
10	ทุ่งใหญ่วิทยาคม	ทุ่งใหญ่	51.44	41.01	22.09	27.44	34.41	35.28	0.47
11	เมืองนครศรีธรรมราช	เมืองนครศรีธรรมราช	52.44	41.13	22.81	24.28	33.49	34.83	0.02
12	ขอนแก่นประชาสรรค์	ชะอวด	50.32	44.55	21.45	20.68	36.91	34.78	-0.03
13	เข็รใหญ่สามัคคีวิทยา	เข็รใหญ่	51.65	40.74	24.26	22.07	33.17	34.38	-0.43
14	ท่านครุณาณาโรภาสอุทิศ	เมืองนครศรีธรรมราช	48.73	41.16	22.29	25.25	34.09	34.31	-0.50
15	ท่าศาลาประสิทธิ์ศึกษา	ท่าศาลา	51.86	40.17	20.92	24.32	31.89	33.83	-0.98
16	ป่าพะยอมพิทยาคม	ป่าพะยอม	47.49	39.38	22.14	26.63	32.95	33.72	-1.09
17	ร่อนพิบูลย์เกียรติวสุนธราวิวัฒน์	ร่อนพิบูลย์	50.57	40.75	21.97	22.98	32.09	33.67	-1.14
18	พระพรหมพิทยานุสรณ์	พระพรหม	46.97	39.72	24.53	23.89	32.94	33.61	-1.20
19	พรหมคีรีพิทยาคม	พรหมคีรี	49.95	38.45	21.12	24.85	32.72	33.42	-1.39
20	ตะโหมด	ตะโหมด	50.08	38.67	20.18	24.90	32.18	33.20	-1.61
21	ฉวางรัชดาภิเษก	ฉวาง	47.92	39.15	21.05	25.08	32.11	33.06	-1.75
22	บางแก้วพิทยาคม	บางแก้ว	48.25	38.63	23.84	22.98	31.58	33.06	-1.75
23	ห้องเนียนคณาภิบาล	ขนอม	46.50	39.29	22.14	24.46	32.86	33.05	-1.76
24	ปากพูน	เมืองนครศรีธรรมราช	46.91	38.33	21.03	24.92	32.09	32.66	-2.15
25	โยธินบำรุง	เมืองนครศรีธรรมราช	48.12	38.42	19.99	24.04	32.45	32.60	-2.21
26	สตรีปากพนัง	ปากพนัง	45.76	39.38	21.82	24.12	31.88	32.59	-2.22
27	ตรีนิมิตรวิทยา	เมืองนครศรีธรรมราช	52.69	37.92	18.46	22.31	31.54	32.58	-2.23
28	ทุ่งใหญ่เฉลิมราชอนุสรณ์ รัชมิ่ง	ทุ่งใหญ่	44.43	40.89	20.05	24.09	33.11	32.51	-2.30
29	นาบอน	นาบอน	47.05	38.98	20.50	24.17	31.39	32.42	-2.39
30	ทรายขาววิทยา	หัวไทร	44.88	40.20	19.73	24.15	32.93	32.38	-2.43
31	สิชลคุณาธารวิทยา	สิชล	47.44	38.91	20.64	23.29	31.45	32.35	-2.46
32	สวนกุหลาบวิทยาลัย	ลานสกา	46.87	38.37	20.49	24.62	31.16	32.30	-2.51
33	นพคุณประชาสรรค์	หัวไทร	48.66	38.68	21.21	20.79	31.84	32.24	-2.57
34	พิปูนสังฆรักษ์ประชาอุทิศ	พิปูน	46.46	39.63	18.70	24.26	31.73	32.16	-2.65



สรุปผลการทดสอบระดับชาติขั้นพื้นฐาน O-NET ระดับชั้นมัธยมศึกษาปีที่ 6 ปีการศึกษา 2558

โรงเรียนสังกัดสำนักงานเขตพื้นที่การศึกษามัธยมศึกษา เขต 12



ที่	ชื่อโรงเรียน	อำเภอ/เขต	ภาษาไทย	สังคม	อังกฤษ	คณิต ฯ	วิทย์	คะแนนเฉลี่ย5 กลุ่มสาระ	เทียบ ระดับประเทศ 34.81
			คะแนนเฉลี่ย	คะแนนเฉลี่ย	คะแนนเฉลี่ย	คะแนนเฉลี่ย	คะแนนเฉลี่ย		
35	ก้างปลาวิทยาคม	ทุ่งสง	46.35	39.09	20.54	22.86	31.88	32.14	-2.67
36	ศิริราชบุรพัฒน์	ร่อนพิบูลย์	45.37	39.74	22.74	19.74	32.84	32.08	-2.73
37	เขาย้ายสน	เขาย้ายสน	45.51	39.85	19.89	23.29	31.84	32.07	-2.74
38	ควนขนุน	ควนขนุน	45.74	39.95	20.00	21.98	31.70	31.88	-2.93
39	เขาพังไกร	หัวไทร	44.52	38.78	21.78	21.67	32.48	31.84	-2.97
40	บางขันวิทยา	บางขัน	46.71	38.10	20.02	22.84	31.09	31.75	-3.06
41	ลีชลประชาสรรค์	ลีชล	45.09	38.76	22.55	22.69	29.65	31.75	-3.06
42	ปากพะยูนพิทยาคาร	ปากพะยูน	48.05	38.72	19.66	20.74	31.08	31.65	-3.16
43	นิคมควนขนุนวิทยา	ป่าพะยอม	44.41	38.49	20.34	23.23	31.49	31.59	-3.22
44	ป่าบอนพิทยาคม	ป่าบอน	46.34	38.26	17.41	25.44	30.44	31.58	-3.23
45	ชะอวดเศรษฐมวิทยา	ชะอวด	47.30	37.11	18.89	23.43	31.04	31.55	-3.26
46	เทพราชพิทยาสรรค์	ลีชล	48.50	41.63	19.13	18.13	30.25	31.53	-3.29
47	ขนอมพิทยา	ขนอม	45.14	36.94	20.81	21.84	32.72	31.49	-3.32
48	เฉลิมพระเกียรติสมเด็จพระศรี	เฉลิมพระเกียรติ	45.31	38.27	19.81	22.68	31.22	31.46	-3.35
49	พัทลุงพิทยาคม	เมืองพัทลุง	46.68	38.34	19.48	20.93	31.59	31.40	-3.41
50	ทหารราษฎร์ประชาสรรค์	ปากพะยูน	45.57	38.86	19.02	21.73	30.78	31.19	-3.62
51	ประภัสสรรังสิต	เมืองพัทลุง	43.95	36.74	21.74	21.76	31.58	31.15	-3.66
52	มัธยมศึกษาจุฬาราม	จุฬาราม	45.55	37.59	19.16	21.64	31.67	31.12	-3.69
53	ประสานราษฎร์บำรุง	ถ้าพรธรรมา	46.47	39.06	19.97	18.98	31.06	31.11	-3.70
54	ชะอวด	ชะอวด	43.21	37.52	21.52	22.70	30.51	31.09	-3.72
55	ทุ่งสงวิทยา	ทุ่งสง	45.44	38.12	19.90	21.90	30.06	31.08	-3.73
56	โคกนคณาภรณ์	ปากพนัง	43.35	37.90	20.10	22.50	30.90	30.95	-3.86
57	หัวไทรบำรุงราษฎร์	หัวไทร	43.48	37.78	21.19	21.91	30.33	30.94	-3.87
58	ตระพังพิทยาคม	ร่อนพิบูลย์	44.10	41.20	22.80	16.50	29.80	30.88	-3.93
59	เชียรใหญ่	เชียรใหญ่	45.26	37.01	19.64	21.55	30.74	30.84	-3.97
60	ชะอวดพิทยาคาร	ชะอวด	43.40	37.77	18.58	24.04	29.95	30.75	-4.06
61	เสม็ดจวนวิทยาคม	ทุ่งใหญ่	45.93	36.31	19.34	20.74	31.25	30.71	-4.10
62	ควนพระสาครินทร์	ปากพะยูน	43.39	37.89	16.89	23.47	31.89	30.71	-4.10
63	เสาวงวิทยา	ร่อนพิบูลย์	44.30	36.23	20.98	20.64	30.98	30.63	-4.18
64	ทางพูนพิทยาคาร	เฉลิมพระเกียรติ	45.24	38.12	18.92	18.60	31.84	30.54	-4.27
65	นบพิตำวิทยา	นบพิตำ	42.36	38.85	18.70	21.70	30.85	30.49	-4.32
66	พรหมพินิตชัยบุรี	เมืองพัทลุง	42.33	43.67	21.67	16.67	28.00	30.47	-4.34
67	ปัญญาธ	ควนขนุน	41.41	39.24	21.71	20.00	29.77	30.43	-4.38
68	ศรีบรรพตพิทยาคม	ศรีบรรพต	42.64	38.33	18.62	21.19	31.33	30.42	-4.39



สรุปผลการทดสอบระดับชาติขั้นพื้นฐาน O-NET ระดับชั้นมัธยมศึกษาปีที่ 6 ปีการศึกษา 2558

โรงเรียนสังกัดสำนักงานเขตพื้นที่การศึกษามัธยมศึกษา เขต 12



ที่	ชื่อโรงเรียน	อำเภอ/เขต	ภาษาไทย	สังคม	อังกฤษ	คณิต ฯ	วิทย์	คะแนนเฉลี่ย5 กลุ่มสาระ	เทียบ ระดับประเทศ 34.81
			คะแนนเฉลี่ย	คะแนนเฉลี่ย	คะแนนเฉลี่ย	คะแนนเฉลี่ย	คะแนนเฉลี่ย		
69	ทุ่งสังพิทยาคม	ทุ่งใหญ่	42.45	37.64	21.00	19.55	31.18	30.36	-4.45
70	แหลมราษฎร์บำรุง	หัวไทร	42.95	37.96	19.27	20.46	31.06	30.34	-4.47
71	เฉลิมราชประชาอุทิศ	พระพรหม	46.00	36.34	19.56	19.84	29.94	30.34	-4.47
72	ควนเกษสุทธวิทยา	ร่อนพิบูลย์	44.00	37.35	20.70	20.11	29.30	30.29	-4.52
73	ทุ่งสงสหประชาสรรค์	ทุ่งสง	43.00	36.38	20.81	22.03	29.06	30.26	-4.55
74	ดอนศาลานำวิทยา	ควนขนุน	43.94	37.94	19.56	21.56	27.56	30.11	-4.70
75	อุดมวิทยายน	ควนขนุน	44.70	36.34	20.26	20.00	29.26	30.11	-4.70
76	บ้านเกาะวิทยา	พรหมคีรี	41.78	39.89	21.33	19.17	28.33	30.10	-4.71
77	ฉลองรัฐราษฎร์อุทิศ	สิชล	45.10	38.15	17.37	20.82	29.00	30.09	-4.72
78	คงคาประชารักษ์	นบพิตำ	43.62	36.77	19.30	20.42	29.57	29.93	-4.88
79	ช้างกลางประชานุกูล	ช้างกลาง	41.54	36.76	18.69	21.49	30.07	29.71	-5.10
80	ตะพานพิทยา	ศรีบรรพต	44.45	39.60	17.80	17.25	29.00	29.62	-5.19
81	พนาสูง	ควนขนุน	38.26	35.88	21.59	20.00	31.82	29.51	-5.30
82	กษัตริย์ชากร	กงหรา	39.91	36.29	19.64	21.89	29.20	29.39	-5.42
83	ขุนทะเลวิทยาคม	ลานสกา	40.31	35.09	18.37	21.16	30.96	29.18	-5.63
84	สระแก้วรัตนวิทย์	ท่าศาลา	42.79	35.78	18.03	19.81	29.38	29.16	-5.66
85	โมคลานประชาสรรค์	ท่าศาลา	43.06	36.82	15.82	19.47	29.61	28.95	-5.86
86	วิเชียรประชาสรรค์	เชียรใหญ่	42.00	36.18	16.36	20.68	28.55	28.75	-6.06
87	ชะรัดชูปถัมภ์	กงหรา	37.65	37.00	18.40	19.50	31.20	28.75	-6.06
88	วังหินวิทยาคม	บางขัน	37.08	38.50	18.83	20.42	27.50	28.47	-6.34
89	วชิรธรรมสถิต	เมืองพัทลุง	39.81	35.00	20.13	20.63	26.63	28.44	-6.37
90	ละอวยพิทยานุสรณ์	ฉวาง	36.88	35.27	17.40	16.92	30.50	27.39	-7.42
91	ประชาบำรุง	ตะโหมด	36.25	34.55	18.00	18.89	28.80	27.30	-7.51
92	กรุงหยันวิทยาคาร	ทุ่งใหญ่	37.28	33.19	17.17	20.47	27.73	27.17	-7.64
93	ห่านโพธิ์พิทยาคม	เขาชัยสน	31.44	34.29	15.79	18.44	28.58	25.71	-9.10
94	นาขยาดวิทยาคาร	ควนขนุน	20.75	35.50	13.50	15.00	32.50	23.45	-11.36
คะแนนเฉลี่ย ระดับ สพม.12			51.87	41.04	24.18	27.22	33.84	35.63	0.82
คะแนนเฉลี่ย ระดับ สังกัด			49.95	40.40	24.68	26.65	33.55	35.05	0.24
คะแนนเฉลี่ย ระดับ ประเทศ			49.36	39.70	24.98	26.59	33.4	34.81	

หมายเหตุ ข้อมูลสรุปจากผลการทดสอบ O-NET ของ สทศ
กลุ่มนี้เทศ ติดตามและประเมินผล สพม.12

ผลการประเมินภายนอกกรอบสาม

สพม.12 : จังหวัด	จำนวนโรงเรียนที่ รับการประเมิน ภายนอกกรอบสาม	ผลการประเมินภายนอกกรอบสาม					
		รับรอง				ไม่รับรอง	
		หลังการประเมิน		ปรับผล-ประเมินซ้ำ		จำนวน	ร้อยละ
		จำนวน	ร้อยละ	จำนวน	ร้อยละ		
นครศรีธรรมราช	71	42	59.15	19	26.76	10	14.08
		รับรอง 61 ร.ร. ร้อยละ 85.92					
พัทลุง	28	15	53.57	6	21.43	7	25
		รับรอง 21 ร.ร. ร้อยละ 75.00					
รวม	99	57	57.57	25	25.25	17	17.17
		รับรอง 82 ร.ร. ร้อยละ 82.83					

(ข้อมูลจากกลุ่มนิเทศ ติดตามและประเมินผลการจัดการศึกษา สพม.12)

จากตารางจะเห็นได้ว่า โรงเรียนในสังกัด สพม.12 จังหวัดนครศรีธรรมราช รับการประเมินคุณภาพภายนอกกรอบสาม จำนวน 71 โรงเรียน ได้รับการรับรองมาตรฐาน สมศ. จำนวน 61 โรงเรียน คิดเป็นร้อยละ 85.92 และไม่ได้รับการรับรองมาตรฐาน สมศ. จำนวน 10 โรงเรียน คิดเป็นร้อยละ 14.08

ส่วนจังหวัดพัทลุง สถานศึกษารับการประเมินคุณภาพภายนอกกรอบสาม จำนวน 28 โรงเรียน ได้รับการรับรองมาตรฐาน สมศ. จำนวน 21 โรงเรียน คิดเป็นร้อยละ 75.00 และไม่ได้รับการรับรองมาตรฐาน สมศ. จำนวน 7 โรงเรียน คิดเป็นร้อยละ 25.00

ส่วนที่ 3

รูปแบบการจัดการศึกษา

โรงเรียนโครงการหน่วยเบิก			
ที่	รหัสโรงเรียน	รหัสหน่วยเบิก	โรงเรียน
1	93012001	2000400635	โรงเรียนพัทลุง
2	80022006	2000400415	โรงเรียนทุ่งสง
3	80032012	2000400416	โรงเรียนปากพนัง
4	80032015	2000400611	โรงเรียนสตรีปากพนัง
5	80022001	2000400610	โรงเรียนฉวางรัชดาภิเษก
6	80042003	2000400612	โรงเรียนท่าศาลาประสิทธิ์ศึกษา
7	80012002	2000400801	โรงเรียนกัลยาณีศรีธรรมราช
8	80012008	2000400802	โรงเรียนจุฬาภรณราชวิทยาลัย นครศรีธรรมราช
9	80012004	2000400803	โรงเรียนเมืองนครศรีธรรมราช
10	00101712	2000400726	สำนักงานเขตพื้นที่การศึกษามัธยมศึกษา เขต 12

โครงการทวิศึกษา		(ข้อมูลจาก กลุ่มส่งเสริมฯ)
1. โรงเรียนขุนทะเลวิทยาคม	2. โรงเรียนเฉลิมราชประชานุทิศ	
3. โรงเรียนทรายขาววิทยา	4. โรงเรียนทางพูนวิทยาคม	
5. โรงเรียนโมคคลานประชาสรรค์	6. โรงเรียนลิขลประชาสรรค์	
7. โรงเรียนเสาชิงวิทยา	8. โรงเรียนเสาชิงวิทยา	
9. โรงเรียนหัวไทรบำรุงราษฎร์		

โรงเรียนต้นแบบพระราชรัฐ (3,342 โรงเรียน)	
1. โรงเรียนทองเนียนคณาภิบาล	4. โรงเรียนชะรัดชะนูปถัมภ์
2. โรงเรียนวังหินวิทยาคม	5. โรงเรียนพนางตุง
3. โรงเรียนควนเกษสุทธีวิทยา	6. โรงเรียนนิคมควนขนุนวิทยา

โรงเรียนโครงการห้องเรียนพิเศษวิทยาศาสตร์ ตามแนวทาง สสวท. และ สอวน. <small>(ข้อมูลจาก กลุ่มนิเทศ ติดตามฯ)</small>	
1. โรงเรียนกัลยาณีศรีธรรมราช	3. โรงเรียนสตรีทุ่งสง
2. โรงเรียนเบญจมราชูทิศ	4. โรงเรียนปากพนัง

โรงเรียนโครงการ EP และ MEP <small>(ข้อมูลจาก กลุ่มส่งเสริมฯ)</small>	
EP (English Program)	MEP (Mini English Program)
1. โรงเรียนเบญจมราชูทิศ	1. โรงเรียนพัทลุง
2. โรงเรียนกัลยาณีศรีธรรมราช	2. โรงเรียนสตรีพัทลุง
3. โรงเรียนท่าศาลาประสิทธิ์ศึกษา	3. โรงเรียนเมืองนครศรีธรรมราช
4. โรงเรียนเชียรใหญ่	

โรงเรียนนาร่อง "ลดเวลาเรียนเพิ่มเวลารู้" (3,831 โรงเรียน)	
1. โรงเรียนขุนทะเลวิทยาคม	10. โรงเรียนประภัสสรรังสิต
2. โรงเรียนโมคคลานประชาสรรค์	11. โรงเรียนกงหราพิชากร
3. โรงเรียนเกาะจันทร์ประชาภิบาล	12. โรงเรียนวชิรธรรมสถิต
4. โรงเรียนนาบอน	13. โรงเรียนป่าพะยอมพิทยาคม
5. โรงเรียนเสมีตจวนวิทยาคม	14. โรงเรียนพัทลุงพิทยาคม
6. โรงเรียนคณาประชารักษ์	15. โรงเรียนจุฬารณราชวิทยาลัย นครศรีธรรมราช
7. โรงเรียนหัวไทรบำรุงราษฎร์	16. โรงเรียนเฉลิมพระเกียรติสมเด็จพระศรีนครินทร์ นศ.
8. โรงเรียนเมืองนครศรีธรรมราช	17. โรงเรียนทุ่งใหญ่เฉลิมราชอนุสรณ์ รัชมงคลาภิเชก
9. โรงเรียนเบญจมราชูทิศ	

โรงเรียนโครงการ Sister School ในโครงการ Spirit of ASEAN	
1. โรงเรียนเบญจมราชูทิศ	10. โรงเรียนพรหมคีรีพิทยาคม
2. โรงเรียนกัลยาณีศรีธรรมราช	11. โรงเรียนสตรีปากพนัง
3. โรงเรียนจุฬารณราชวิทยาลัย นครศรีธรรมราช	12. โรงเรียนทุ่งใหญ่วิทยาคม
4. โรงเรียนเฉลิมพระเกียรติสมเด็จพระศรีนครินทร์ นศ.	13. โรงเรียนชะอวด
5. โรงเรียนโยธินบำรุง	14. โรงเรียนพระพรหมพิทยานุสรณ์
6. โรงเรียนปากพนัง	15. โรงเรียนบ้านเกาะวิทยา
7. โรงเรียนเฉลิมราชประชาอุทิศ	16. โรงเรียนเสาชิงวิทยา
8. โรงเรียนสวนกุหลาบวิทยาลัย นครศรีธรรมราช	17. โรงเรียนทุ่งสงวิทยา
9. โรงเรียนท่านครุณาณวโรภาสอุทิศ	18. โรงเรียนโมคคลานประชาสรรค์

โรงเรียนโครงการSister School ระดับมัธยมศึกษา (ทั่วประเทศมี 8 โรงเรียน)

โรงเรียนเมืองนครศรีธรรมราช

โรงเรียนโครงการส่งเสริมการเรียนการสอนภาษาต่างประเทศที่ 2 (ภาษาจีน)

โรงเรียนเบญจมราชูทิศ

โรงเรียนโครงการคู่พัฒนาไทย-อินโดนีเซีย

1. โรงเรียนเมืองนครศรีธรรมราช

3. โรงเรียนเฉลิมพระเกียรติฯ

2. โรงเรียนกัลยาณีศรีธรรมราช

โรงเรียนโครงการคู่พัฒนา

(ข้อมูลจาก กลุ่มนิเทศ ติดตามฯ)

1. โรงเรียนกัลยาณีศรีธรรมราช

2. โรงเรียนโยธินบำรุง

โรงเรียนโครงการจัดการเรียนการสอนหลักสูตรกระทรวงศึกษาธิการเป็นภาษาอังกฤษ

1. โรงเรียนเบญจมราชูทิศ

5. โรงเรียนสตรีพัทลุง

2. โรงเรียนกัลยาณีศรีธรรมราช

6. โรงเรียนพัทลุง

3. โรงเรียนเชียรใหญ่

7. โรงเรียนเมืองนครศรีธรรมราช

4. โรงเรียนท่าศาลาประสิทธิ์ศึกษา

โรงเรียนโครงการแกนนำทางการแนะแนว

โรงเรียนท่าศาลาประสิทธิ์ศึกษา

โรงเรียนโครงการต้นแบบสะเต็มศึกษา (สสวท.)

โรงเรียนเบญจมราชูทิศ

โรงเรียนโครงการเครือข่ายสะเต็มศึกษา

1. โรงเรียนปากพนัง

2. โรงเรียนสตรีทุ่งสง

โรงเรียนโครงการห้องเรียนพิเศษวิทยาศาสตร์ (สสวท.)

1. โรงเรียนเบญจมราชูทิศ

4. โรงเรียนสตรีทุ่งสง

2. โรงเรียนกัลยาณีศรีธรรมราช

5. โรงเรียนพัทลุง

3. โรงเรียนจุฬาลงกรณ์ราชวิทยาลัย นครศรีธรรมราช

6. โรงเรียนสตรีพัทลุง

โรงเรียนโครงการกลุ่มเฉลิมพระเกียรติ/พระราชดำริ	
1. โรงเรียนเฉลิมพระเกียรติสมเด็จพระศรีนครินทร์ นศ.	3. โรงเรียนฉวางรัชดาภิเษก
2. โรงเรียนทุ่งใหญ่เฉลิมราชอนุสรณ์ รัชมิ่งคลาภิเษก	4. โรงเรียนจุฬารามราชวิทยาลัย นครศรีธรรมราช

โรงเรียนโครงการสถานศึกษาแบบอย่างการจัดการเรียนรู้และการบริหารตามหลักปรัชญาของเศรษฐกิจพอเพียง	
1. โรงเรียนสวนกุหลาบวิทยาลัย นครศรีธรรมราช	4. โรงเรียนเชียรใหญ่
2. โรงเรียนนวมวิทย์ธรรมสถิต	5. โรงเรียนร่อนพิบูลย์เกียรติสุนทรากิวัฒน์
3. โรงเรียนเมืองนครศรีธรรมราช	

โรงเรียนโครงการศูนย์พัฒนาการเรียนการสอนภาษาอังกฤษระดับมัธยมศึกษา (ERIC)	
1. โรงเรียนกัลยาณีศรีธรรมราช	3. โรงเรียนสตรีปากพ่อง
2. โรงเรียนสตรีทุ่งสง	4. โรงเรียนสิชลคุณาธารวิทยา

โครงการโรงเรียนนำร่องทักษะงาน ทักษะชีวิต	
1. โรงเรียนเฉลิมพระเกียรติสมเด็จพระศรีนครินทร์ นศ.	4. โรงเรียนเขาชัยสน
2. โรงเรียนชะอวดวิทยาการ	5. โรงเรียนพัทลุงพิทยาคม
3. โรงเรียนทุ่งใหญ่เฉลิมราชอนุสรณ์ รัชมิ่งคลาภิเษก	6. โรงเรียนพัทลุงพิทยาคม

โครงการโรงเรียนต้นแบบลูกเสือ	
1. โรงเรียนเบญจมาชูทิศ	2. โรงเรียนพัทลุง

โรงเรียนโครงการแกนนำการพัฒนาจุดเน้นพัฒนาคุณภาพผู้เรียน	
โรงเรียนหัวไทรบำรุงราษฎร์	

โรงเรียนโครงการ Uni Net พัฒนาเครือข่ายสารสนเทศเพื่อพัฒนาการศึกษา	
1. โรงเรียนจุฬารามราชวิทยาลัย	8. โรงเรียนท่านครุณานวโรภาสอุทิศ
2. โรงเรียนเบญจมาชูทิศ	9. โรงเรียนร่อนพิบูลย์เกียรติสุนทรากิวัฒน์
3. โรงเรียนตรีนิมิตวิทยา	10.โรงเรียนเสาชิงวิทยา
4. โรงเรียนโยธินบำรุง	11.โรงเรียนลานสกาประชาสรรค์
5. โรงเรียนเมืองนครศรีธรรมราช	12.โรงเรียนสิชลประชาสรรค์
6. โรงเรียนกัลยาณีศรีธรรมราช	13.โรงเรียนสิชลคุณาธารวิทยา
7. โรงเรียนปากพูน	14.โรงเรียนทรายขาววิทยา

โรงเรียนโครงการเครือข่ายเสริมสร้างคุณธรรมจริยธรรม และธรรมาภิบาลในสถานศึกษา

“โรงเรียนสุจริต”

โรงเรียนปากพะยูนพิทยาคาร

โรงเรียนโครงการพัฒนาห้องสมุดมีชีวิตต้นแบบโรงเรียน

1. โรงเรียนพระพรหมพิทยานุสรณ์	รุ่นที่ 8 ประเภทที่ 1
2. โรงเรียนกษัตริย์ศึก	รุ่นที่ 6 ประเภทที่ 1
3. โรงเรียนสตรีปากพนัง	รุ่นที่ 6 ประเภทที่ 2
4. โรงเรียนกัลยาณีศรีธรรมราช	รุ่นที่ 6 ประเภทที่ 2

โครงการโรงเรียนพัฒนาสมรรถนะผู้เรียนในสาขาอาชีพตามแนวทางทักษะการเรียนรู้

ในศตวรรษที่ 21

1. โรงเรียนเฉลิมพระเกียรติสมเด็จพระศรีนครินทร์ นศ.	3. โรงเรียนพัทลุงพิทยาคม
2. โรงเรียนทุ่งใหญ่เฉลิมราชอนุสรณ์ รัชมง์คลาภิเษก	

โครงการโรงเรียนต้นแบบสภานักเรียน

1. โรงเรียนท่านครุฑวโรภาสอุทิศ	2. โรงเรียนทหารตำรวจสี่ประชาสรรค์
--------------------------------	-----------------------------------

โรงเรียนโครงการจัดสร้างห้องเรียนต้นแบบด้วยการนำเทคโนโลยี

สารสนเทศสนับสนุนการเรียนการสอน

1. โรงเรียนควนขนุน	2. โรงเรียนมัธยมศึกษาจุฬาภรณ์
--------------------	-------------------------------

โรงเรียนโครงการ อนุรักษ์พันธุกรรมพืชอันเนื่องมาจากพระราชดำริ

1. โรงเรียนโยธินบำรุง	2. โรงเรียนเตรียมอุดมศึกษาภาคใต้
-----------------------	----------------------------------

โรงเรียนโครงการพัฒนาการบริหารรูปแบบนิติบุคคล

โรงเรียน	รุ่น
1. โรงเรียนเบญจมราชูทิศ	1
2. โรงเรียนกัลยาณีศรีธรรมราช	2
3. โรงเรียนพัทลุง	2

โรงเรียนโครงการศูนย์หุ่นยนต์ประจำจังหวัด

1. โรงเรียนสิชลคุณาธารวิทยา	2. โรงเรียนป่าพะยอมพิทยาคม
-----------------------------	----------------------------

โรงเรียนโครงการต้นแบบและเครือข่ายโรงเรียนสุจริต	
โรงเรียนต้นแบบ	โรงเรียนเครือข่าย
1. โรงเรียนปากพะยูนพิทยาคาร	1. โรงเรียนท่าศาลาประสิทธิ์ศึกษา
	2. โรงเรียนปากพั่น
	3. โรงเรียนท่านครภูวนวโรภาสอุทิศ
	4. โรงเรียนชะอวด
	5. โรงเรียนสตรีทุ่งสง
	6. โรงเรียนสวนกุหลาบวิทยาลัย
	7. โรงเรียนเฉลิมพระเกียรติฯ
	8. โรงเรียนควนพระสารินทร์
	9. โรงเรียนทหารรังสีประชาสรรค์
	10.โรงเรียนทานโพธิ์พิทยาคม

โรงเรียนโครงการโรงเรียนขนาดเล็กที่มีศักยภาพด้านอาชีพ 1 โรงเรียน 1 อาชีพ	
1. โรงเรียนตระพังพิทยาคม	7. โรงเรียนทุ่งสังพิทยาคม
2. โรงเรียนนาขยาดพิทยาคาร	8. โรงเรียนชะรัดขุนปถัมภ์
3. โรงเรียนเทพราชพิทยาสรรค์	9. โรงเรียนโคกนาคณาภรณ์
4. โรงเรียนเกาะจันทร์ประชาภิบาล	10.โรงเรียนอินทร์ธานีพิทยาคม
5. โรงเรียนธัญญาวาสศึกษา	11.โรงเรียนตะแพนพิทยา
6. โรงเรียนนางเอื้อยวิทยา	

โรงเรียนโครงการแกนนำ 46 ICT โรงเรียนในฝันและโรงเรียนเครือข่าย	
1. โรงเรียนเชียรใหญ่	3. โรงเรียนควนขนุน
2. โรงเรียนฉวางรัชดาภิเษก	4. โรงเรียนเมืองนครศรีธรรมราช

โรงเรียนโครงการยกระดับผลสัมฤทธิ์ทางการเรียนกลุ่มโรงเรียนขนาดเล็ก	
1. โรงเรียนตระพังพิทยาคม	4. โรงเรียนมัธยมเกาะหมาก
2. โรงเรียนตะแพนพิทยา	5. โรงเรียนพรหมพิณิตชัยบุรี
3. โรงเรียนทานโพธิ์พิทยาคม	

โรงเรียนโครงการโรงเรียนที่มีอัตราแข่งขันสูง และโรงเรียนเครือข่าย	
โรงเรียนที่มีอัตราการแข่งขันสูง	โรงเรียนเครือข่ายที่มีอัตราการแข่งขันสูง
1. โรงเรียนกัลยาณีศรีธรรมราช	9. โรงเรียนโยธินบำรุง
2. โรงเรียนฉวางรัชดาภิเษก	10.โรงเรียนพิบูลสังฆรักษ์ประชาอุทิศ
3. โรงเรียนทุ่งสง	11.โรงเรียนก้างปลาวิทยาคม
4. โรงเรียนเบญจมาราชูทิศ	12.โรงเรียนพรหมคีรีพิทยาคม
5. โรงเรียนปากพนัง	13.โรงเรียนสตรีปากพนัง
6. โรงเรียนสตรีทุ่งสง	14.โรงเรียนทุ่งสงวิทยา
7. โรงเรียนพัทลุง	15.โรงเรียนประภัสสรรังสิต
8. โรงเรียนสตรีพัทลุง	16.โรงเรียนพัทลุงพิทยาคม

โรงเรียนโครงการวิถีสู่อาชีพ	
1. โรงเรียนอุดมวิทยายัน	10. โรงเรียนอินทร์ธานีวิทยาคม
2. โรงเรียนป่าบอนพิทยาคม	11. โรงเรียนบางขันวิทยา
3. โรงเรียนประภัสสรรังสิต	12. โรงเรียนฉวางรัชดาภิเษก
4. โรงเรียนพรหมพิณิตชัยบุรี	13. โรงเรียนสตรีทุ่งสง
5. โรงเรียนงหราพิชากร	14. โรงเรียนท่านครุญญาณวโรภาสอุทิศ
6. โรงเรียนบางแก้วพิทยาคม	15. โรงเรียนขุนทะเลวิทยาคม
7. โรงเรียนสิชลประชาสรรค์	16. โรงเรียนทรายขาววิทยา
8. โรงเรียนทุ่งสงวิทยา	17. โรงเรียนเทพราชพิทยาสรรค์
9. โรงเรียนทุ่งสังพิทยาคม	

โรงเรียนโครงการโรงเรียนดีประจำตำบล	
1. โรงเรียนชะอวดวิทยาคาร	10. โรงเรียนทองเนียนคณาภิบาล
2. โรงเรียนเชียรใหญ่สามัคคีวิทยา	11. โรงเรียนฉลองรัฐราษฎร์อุทิศ
3. โรงเรียนสระแก้วรัตนวิทย์	12. โรงเรียนปากพูน
4. โรงเรียนพนางตุง	13. โรงเรียนขอนหาดประชาสรรค์
5. โรงเรียนนิคมควนขนุนวิทยา	14. โรงเรียนควนเกยสุทธีวิทยา
6. โรงเรียนประชาบำรุง	15. โรงเรียนวชิรธรรมสถิต
7. โรงเรียนวิเชียรประชาสรรค์	16. โรงเรียนชะรัดชนูปถัมภ์ (Best 1 โรงเรียน 1 อาชีพ 1 ผลิตภัณฑ์)
8. โรงเรียนเสาธงวิทยา	17. โรงเรียนดอนศาลานำ
9. โรงเรียนวังหินวิทยาคม	

โรงเรียนโครงการแกนนำยกระดับผลสัมฤทธิ์ทางการเรียนวิทยาศาสตร์และคณิตศาสตร์	
1. โรงเรียนเบญจมราชูทิศ	16. โรงเรียนหัวไทรบำรุงราษฎร์
2. โรงเรียนโยธินบำรุง	17. โรงเรียนร่อนพิบูลย์เกียรติวสุนธราภิวัตน์
3. โรงเรียนเมืองนครศรีธรรมราช	18. โรงเรียนมัธยมศึกษาจุฬาภรณ์
4. โรงเรียนท่านครุณาถวโรภาสอุทิศ	19. โรงเรียนท่าศาลาประสิทธิ์ศึกษา
5. โรงเรียนสวนกุหลาบวิทยาลัย นครศรีธรรมราช	20. โรงเรียนพรหมคีรีพิทยาคม
6. โรงเรียนเฉลิมพระเกียรติสมเด็จพระศรีนครินทร์ นศ.	21. โรงเรียนคงคาประชารักษ์
7. โรงเรียนละอายพิทยานุสรณ์	22. โรงเรียนสิชลคุณาธารวิทยา
8. โรงเรียนสตรีทุ่งสง	23. โรงเรียนสิชลประชาสรรค์
9. โรงเรียนทุ่งใหญ่เฉลิมราชอนุสรณ์ รัชมิ่งคลาภิเษก	24. โรงเรียนขนอมพิทยา
10.โรงเรียนเสม็ดจวนพิทยาคม	25. โรงเรียนพัทลุง
11.โรงเรียนทุ่งสง	26. โรงเรียนสตรีพัทลุง
12.โรงเรียนช้างกลางประชานุกูล	27. โรงเรียนควนขนุน
13.โรงเรียนเชียรใหญ่	28. โรงเรียนป่าพะยอมพิทยาคม
14.โรงเรียนปากพนัง	29. โรงเรียนเขาชัยสน
15.โรงเรียนชะอวด	30. โรงเรียนทหารรังสีประชาสรรค์

โรงเรียนโครงการที่จัดการเรียนการสอนโดยใช้หลักสูตรมาตรฐานสากล			
โรงเรียน	รุ่น	โรงเรียน	รุ่น
1. โรงเรียนเบญจมราชูทิศ	1	14. โรงเรียนพรหมคีรีพิทยาคม	2
2. โรงเรียนกัลยาณีศรีธรรมราช	1	15. โรงเรียนสิชลคุณาธารวิทยา	2
3. โรงเรียนจุฬาภรณราชวิทยาลัย นครศรีธรรมราช	1	16. โรงเรียนหัวไทรบำรุงราษฎร์	2
4. โรงเรียนเตรียมอุดมศึกษาภาคใต้	1	17. โรงเรียนขนอมพิทยาคม	2
5. โรงเรียนเมืองนครศรีธรรมราช	1	18. โรงเรียนร่อนพิบูลย์เกียรติวสุนธราภิวัตน์	2
6. โรงเรียนโยธินบำรุง	1	19. โรงเรียนเฉลิมพระเกียรติสมเด็จพระศรีนครินทร์ นศ.	2
7. โรงเรียนทุ่งสง	1	20. โรงเรียนทุ่งใหญ่วิทยา	2
8. โรงเรียนสตรีทุ่งสง	1	21. โรงเรียนนาบอน	2
9. โรงเรียนเชียรใหญ่	1	22. โรงเรียนสตรีปากพนัง	2
10.โรงเรียนท่าศาลาประสิทธิ์ศึกษา	1	23. โรงเรียนฉวางรัชดาภิเษก	2
โรงเรียนโครงการที่จัดการเรียนการสอนโดยใช้หลักสูตรมาตรฐานสากล			
โรงเรียน	รุ่น	โรงเรียน	รุ่น
12.โรงเรียนสตรีพัทลุง	1	25. โรงเรียนบางแก้วพิทยาคม	2
13.โรงเรียนทหารรังสีประชาสรรค์	1	26. โรงเรียนประภัสสรรังสิต	2

โรงเรียนโครงการจัดการศึกษาพิเศษเรียนร่วมและเรียนรวม	
โรงเรียนแกนนำจัดการเรียนร่วม	โรงเรียนต้นแบบการเรียนรวม
1. โรงเรียนทางพูนวิทยาการ	1. โรงเรียนทางพูนวิทยาการ
2. โรงเรียนพระพรหมพิทยานุสรณ์	2. โรงเรียนชะรัดชนูปถัมภ์
3. โรงเรียนเฉลิมราชประชาอุทิศ	3. โรงเรียนกรุงหยันวิทยาการ
4. โรงเรียนบางขันวิทยา	4. โรงเรียนเสม็ดจวนวิทยาคม
5. โรงเรียนวังหินวิทยาคม	5. โรงเรียนพระพรหมพิทยานุสรณ์
6. โรงเรียนประสานราษฎร์บำรุง	6. โรงเรียนนบพิตวิทยา
7. โรงเรียนประภัสสรรังสิต	7. โรงเรียนมัธยมศึกษาจุฬาภรณ์
8. โรงเรียนทานโพธิ์พิทยาคม	8. โรงเรียนงหราพิชากร
9. โรงเรียนอุดมวิทยาน	9. โรงเรียนตะโหมด
10.โรงเรียนชะรัดชนูปถัมภ์	
11.โรงเรียนนาบอน	
12.โรงเรียนควนพระสาครินทร์	
13.โรงเรียนควนขนุน	
14.โรงเรียนวชิรธรรมสถิต	

โรงเรียนโครงการส่งเสริมคุณธรรมจริยธรรม		
1. โรงเรียนเฉลิมพระเกียรติฯ	24. โรงเรียนพรหมคีรีพิทยาคม	47. โรงเรียนจุฬาภรณราชวิทยาลัย นศ.
2. โรงเรียนท่านครุฑวนโรภาสอุทิศ	25. โรงเรียนเตรียมอุดมศึกษาภาคใต้	48. โรงเรียนชนอมพิทยา
3. โรงเรียนสวนกุหลาบวิทยาลัยฯ	26. โรงเรียนโคกนาคณาภรณ์	49. โรงเรียนนบพิตวิทยา
4. โรงเรียนเฉลิมราชประชาอุทิศ	27. โรงเรียนปากพั่น	50. โรงเรียนคงคาประชารักษ์
5. โรงเรียนพระพรหมพิทยานุสรณ์	28. โรงเรียนทรายขาววิทยา	51. โรงเรียนบ้านเกาะวิทยา
6. โรงเรียนฉวางรัชดาภิเษก	29. โรงเรียนเชียรใหญ่สามัคคีวิทยา	52. โรงเรียนประภัสสรรังสิต
7. โรงเรียนทุ่งสงสหประชาสรรค์	30. โรงเรียนเชียรใหญ่	53. โรงเรียนปาพะยอมพิทยาคม
8. โรงเรียนกรุงหยันวิทยาการ	31. โรงเรียนแหลมราษฎร์บำรุง	54. โรงเรียนสตรีพัทลุง
9. โรงเรียนวังหินวิทยาคม	32. โรงเรียนสิชลประชาสรรค์	55. โรงเรียนวชิรธรรมสถิต
10.โรงเรียนบางขันวิทยา	33. โรงเรียนท่าศาลาประสิทธิ์ศึกษา	56. โรงเรียนอุดมวิทยาน
11.โรงเรียนชะอวด	34. โรงเรียนโมคคานประชาสรรค์	57. โรงเรียนตะแพนพิทยา
12.โรงเรียนช้างกลางประชานุกูล	35. โรงเรียนฉลองรัฐราษฎร์อุทิศ	58. โรงเรียนเขาชัยสน
13.โรงเรียนทุ่งใหญ่วิทยาคม	36. โรงเรียนเทพราชพิทยาสรรค์	59. โรงเรียนตะโหมด
14.โรงเรียนประสานราษฎร์บำรุง	37. โรงเรียนสระแก้วรัตนวิทย์	60. โรงเรียนนาขยาดวิทยาการ
15.โรงเรียนละอายพิทยานุสรณ์	38. โรงเรียนท้องเนียนคณาภิบาล	61. โรงเรียนพนางตุง
16.โรงเรียนขุนทะเลวิทยาคม	39. โรงเรียนโยธินบำรุง	62. โรงเรียนควนพระสาครินทร์
17.โรงเรียนสตรีปากพั่น	40. โรงเรียนเบญจมาศอุทิศ	63. โรงเรียนปากพะยูนพิทยาคาร
18.โรงเรียนมัธยมศึกษาจุฬาภรณ์	41. โรงเรียนเมืองนครศรีธรรมราช	64. โรงเรียนทหารร้างสี่ประชาสรรค์
โรงเรียนโครงการส่งเสริมคุณธรรมจริยธรรม (ต่อ)		

19.โรงเรียนหัวไทรบำรุงราษฎร์	42. โรงเรียนปากพูน	65. โรงเรียนทานโพธิ์พิทยาคม
20.โรงเรียนร่อนพิบูลย์เกียรติฯ	43. โรงเรียนกัลยาณีศรีธรรมราช	66. โรงเรียนพัทลุง
21.โรงเรียนเขาพังไกร	44. โรงเรียนตรีนิมิตรวิทยา	67. โรงเรียนนิคมควนขนุนวิทยา
22.โรงเรียนศิริราษฎร์พัฒนา	45. โรงเรียนพิปูนสังฆรักษ์ประชาอุทิศ	
23.โรงเรียนชะอวดเคร่งธรรมวิทยา	46. โรงเรียนทางพูนวิทยาการ	

โรงเรียนโครงการโรงเรียนในฝัน

1. โรงเรียนเฉลิมพระเกียรติฯ	26. โรงเรียนชนอมพิทยา
2. โรงเรียนท่านครุฑาณวโรภาสอุทิศ	27. โรงเรียนร่อนพิบูลย์เกียรติวสุนธราภิวัดก
3. โรงเรียนสวนกุหลาบวิทยาลัย นครศรีธรรมราช	28. โรงเรียนนบพิตาวทยา
4. โรงเรียนฉวางรัชดาภิเษก	29. โรงเรียนเฉลิมราชประชาอุทิศ
5. โรงเรียนทุ่งสงวิทยา	30. โรงเรียนพระพรหมพิทยานุสรณ์
6. โรงเรียนทุ่งใหญ่พิทยาคม	31. โรงเรียนคงคาประชารักษ์
7. โรงเรียนนาบอน	32. โรงเรียนบ้านเกาะวิทยา
8. โรงเรียนบางขันวิทยา	33. โรงเรียนสิชลประชาสรรค์
9. โรงเรียนพิปูนสังฆรักษ์ประชาอุทิศ	34. โรงเรียนประสานราษฎร์บำรุง
10.โรงเรียนเกาะขันธประชาภิบาล	35. โรงเรียนข้างกลางประชานุกูล
11.โรงเรียนสตรีปากพนัง	36. โรงเรียนละอายพิทยานุสรณ์
12.โรงเรียนมัธยมศึกษาจุฬาภรณ์	37. โรงเรียนควนพระสาครินทร์
13.โรงเรียนหัวไทรบำรุงราษฎร์	38. โรงเรียนปากพะยูนพิทยาการ
14.โรงเรียนพรหมศรีพิทยาคม	39. โรงเรียนทานโพธิ์พิทยาคม
15.โรงเรียนสิชลคุณาธารวิทยา	40. โรงเรียนเขาพังไกร
16.โรงเรียนควนขนุน	41. โรงเรียนศิริราษฎร์พัฒนา
17.โรงเรียนประภัสสรรังสิต	42. โรงเรียนชะอวดเคร่งธรรมวิทยา
18.โรงเรียนฉวางรัชดาภิเษก	43. ทุ่งใหญ่เฉลิมราชอนุสรณ์ฯ
19.โรงเรียนป่าพะยอมพิทยาคม	44. พัทลุงพิทยาคม
20.โรงเรียนศรีบรรพตพิทยาคม	โรงเรียนมาตรฐานสากลในฝัน
21.โรงเรียนงหราพิชากร	45. โรงเรียนท่าศาลาประสิทธิ์ศึกษา
22.โรงเรียนเขาชัยสน	46. โรงเรียนเบญจราชูทิศ
23.โรงเรียนตะโหมด	47. โรงเรียนเชียรใหญ่
24.โรงเรียนบางแก้วพิทยาคม	48. โรงเรียนทหารรังสีประชาสรรค์
25.โรงเรียนป่าบอนพิทยาคม	49. โรงเรียน เมืองนครศรีธรรมราช

ภาคผนวก

คำนิยาม

โรงเรียน หมายถึง สถานศึกษาที่จัดการเรียนการสอน ในสังกัดสำนักงานเขตพื้นที่การศึกษามัธยมศึกษา เขต 12

ประเภทโรงเรียน หมายถึง การจัดประเภทโรงเรียน โดยแบ่งตามระดับการศึกษาที่จัดเป็นหลักหรือ ตามวัตถุประสงค์ที่จัดการศึกษา ในส่วนของโรงเรียนสังกัดสำนักงานเขตพื้นที่การศึกษามัธยมศึกษา เขต 12 เป็นโรงเรียนที่จัดการศึกษาระดับมัธยมศึกษาเป็นหลัก โดยแบ่งเป็น 2 ระดับ ดังนี้

1. ระดับมัธยมศึกษาตอนต้น หมายถึง ระดับการศึกษาภาคบังคับ ที่มุ่งให้ผู้เรียนได้พัฒนาคุณลักษณะที่พึงประสงค์ในด้านต่างๆ ต่อจากระดับประถมศึกษา เพื่อให้มีความรู้ความต้องการ ความสนใจและความถนัดของตนเองทั้งในด้านวิชาการและวิชาชีพ ตลอดจนความสามารถในการประกอบภาระงานและอาชีพตามควรแก่วัย โดยปกติ ใช้เวลาเรียน 3 ปี เริ่มตั้งแต่มัธยมศึกษาปีที่ 1 -3
2. ระดับมัธยมศึกษาตอนปลาย หมายถึง การศึกษาที่มุ่งเสริมให้ผู้เรียนได้ศึกษาตามความถนัดและความสนใจต่อจากระดับมัธยมศึกษาตอนต้น เพื่อเป็นพื้นฐานสำหรับการศึกษาต่อ หรือการประกอบอาชีพรวมทั้งการพัฒนาคุณธรรม จริยธรรมและทักษะทางสังคมที่จำเป็น โดยปกติใช้เวลาเรียน 3 ปี ในสายสามัญ เริ่มตั้งแต่มัธยมศึกษาปีที่ 4-6 ในสายอาชีพ เริ่มตั้งแต่ ปวช. 1- 3

นักเรียนพิการ หมายถึง นักเรียนที่มีความบกพร่องทางร่างกายและจิตใจ แบ่งเป็น 9 ประเภท ได้แก่

1. คนที่มีความบกพร่องทางการมองเห็น หมายถึง บุคคลที่สูญเสียการมองเห็น หมายถึง บุคคลที่สูญเสียการเห็น ตั้งแต่ระดับเล็กน้อยจนถึงบอดสนิท อาจแบ่งเป็น 2 ประเภท คือ คนตาบอดสนิทและคนที่เห็นเลือนกลาง
2. คนที่มีความบกพร่องทางการได้ยิน หมายถึง คนที่สูญเสียการได้ยินตั้งแต่ระดับรุนแรง จนถึงระดับน้อย อาจแบ่งเป็น 2 ประเภท คือ คนหูหนวก คนหูตึง
3. คนที่มีความบกพร่องทางสติปัญญา หมายถึง คนที่มีพัฒนาการช้ากว่าคนปกติทั่วไปเมื่อวัดสติปัญญา โดยใช้แบบทดสอบมาตรฐานแล้ว มีสติปัญญาต่ำกว่าบุคคลปกติและความสามารถปรับเปลี่ยนพฤติกรรมต่ำกว่าเกณฑ์อย่างน้อย 2 ทักษะขึ้นไป เช่น ทักษะในการสื่อความหมาย ทักษะทางสังคม ทักษะในการใช้সাধারণสมบัติ การดูแลตนเอง การดำรงชีวิตในบ้าน การควบคุมตนเอง สุขภาพอนามัย และความปลอดภัยของตนเอง การเรียนวิชาเพื่อชีวิตประจำวัน การใช้เวลาว่างและการทำงานซึ่งลักษณะความบกพร่องทางสติปัญญา การแสดงอาการก่อนอายุ 18 ปี อาจแบ่งความบกพร่องของสติปัญญาออกเป็น 2 ระดับ ดังนี้
 - 1) เด็กปัญญาอ่อนที่เรียนหนังสือได้ หมายถึง เด็กปัญญาอ่อนที่มีสติปัญญาอยู่ระหว่าง 50-70 วัดโดยใช้แบบสอบถามมาตรฐาน มีสติปัญญาและความเฉลียวฉลาด ไม่เท่าเทียมกับเด็กวัยเดียวกันและมีพฤติกรรมทางสังคมไม่เหมาะสมกับวัย
 - 2) เด็กปัญญาอ่อนที่ฝึกได้ หมายถึง เด็กปัญญาอ่อนที่มีระดับสติปัญญาอยู่ระหว่าง 35-49 โดยประมาณ เป็นเด็กปัญญาอ่อนขั้นปานกลางที่มีสติปัญญาและพฤติกรรมเป็นอุปสรรคต่อการเรียนรู้ของเด็ก
4. เด็กที่มีความบกพร่องทางร่างกายและสุขภาพ หมายถึง คนที่มีอวัยวะไม่สมส่วนอวัยวะส่วนใดส่วนหนึ่งหรือหลายส่วนขาดหายไป กระดูกหรือกล้ามเนื้อพิการเจ็บป่วยเรื้อรังรุนแรงมีความพิการระบบประสาทมีความลำบากในคงความเคลื่อนไหวซึ่งเป็นอุปสรรคต่อการศึกษาในสภาพปกติ ทั้งนี้ไม่รวม คนที่มีความบกพร่องทางประสาทสัมผัส ได้แก่ ตาบอด หูหนวก อาจแบ่งได้เป็นประเภท ดังนี้ โรคของระบบประสาทโรคทางระบบกล้ามเนื้อกระดูก การไม่สมประกอบมาแต่กำเนิด สภาพความพิการและความบกพร่องอื่นๆ
5. คนที่มีปัญหาทางการเรียนรู้ หมายถึง คนที่มีความบกพร่องอย่างใดอย่างหนึ่ง หรือหลายอย่างทางกระบวนการพื้นฐานทางจิตวิทยาที่เกี่ยวกับความเข้าใจหรือการใช้ภาษาที่เป็นภาษาพูดหรือภาษาเขียนซึ่งส่งผลทำให้มีปัญหาในการฟัง การพูด การคิด การอ่าน การเขียน การสะกด หรือการคำนวณรวมทั้งสภาพความบกพร่อง ในการรับรู้สมองได้รับการบาดเจ็บ การปฏิบัติงานทาง

สมองสูญเสียไป ทำให้มีปัญหาในการอ่าน และปัญหาในการเข้าใจภาษา ทั้งนี้ ไม่รวมคนที่มีปัญหาทางการเรียนเนื่องจากสภาพบกพร่องทางการเห็น การได้ยิน การเคลื่อนไหว ปัญญาอ่อน ปัญหาทางอารมณ์ หรือความด้อยโอกาสเนื่องจากสิ่งแวดล้อมวัฒนธรรมหรือเศรษฐกิจ

6. คนที่มีความบกพร่องทางการพูดและภาษา หมายถึง บุคคลที่มีความบกพร่องในเรื่องของการออกเสียงพูด เช่น เสียงผิดปกติ อัตราความเร็วและจังหวะการพูดผิดปกติ หรือคนที่มีความบกพร่องในเรื่องความเข้าใจและการใช้ภาษาพูด การเขียน และหรือระบบสัญลักษณ์อื่นที่ใช้ในการติดต่อสื่อสารซึ่งอาจเกี่ยวกับรูปแบบของภาษา เนื้อหาของภาษาและหน้าที่ของภาษา

7. คนที่มีปัญหาทางพฤติกรรมหรือทางอารมณ์ หมายถึง คนที่มีพฤติกรรมเบี่ยงเบนไปจากปกติเป็นอย่างมาก และปัญหาทางพฤติกรรมนั้นเป็นไปอย่างต่อเนื่อง ไม่เป็นที่ยอมรับทางสังคมหรือวัฒนธรรม

8. คนออทิสติก หมายถึง บุคคลที่มีความบกพร่องทางพัฒนาการด้านสังคม ภาษา และการสื่อความหมาย พฤติกรรม อารมณ์ และจินตนาการ ซึ่งมีสาเหตุเนื่องมาจากการทำงานในหน้าที่บางส่วนของสมองผิดปกติไปก่อนวัย 30 เดือน ลักษณะของบุคคลออทิสติก สรุปได้ดังนี้

- 1) มีความบกพร่องสัมพันธ์ทางสังคม
- 2) มีความบกพร่องทางการสื่อสาร ทั้งด้านการใช้ภาษาพูด ความเข้าใจภาษา การแสดงกิริยาสื่อสารความหมาย
- 3) มีความบกพร่องด้านพฤติกรรมและอารมณ์ บางคนมีพฤติกรรมซ้ำๆ ผิดปกติ
- 4) มีความบกพร่องด้านการรับรู้ทางประสาทสัมผัสการใช้ประสาทสัมผัสทั้งห้า
- 5) มีความบกพร่องด้านการใช้วัยยะต่างๆ อย่างประสานสัมพันธ์ การใช้ส่วนต่างๆ ของร่างกาย
- 6) มีความบกพร่องด้านการจินตนาการ ไม่สามารถแยกเรื่องจริงเรื่องสมมุติ หรือประยุกต์ วิธีจากเหตุการณ์หนึ่งไปยังเหตุการณ์หนึ่งได้

7) มีความบกพร่องด้านสมาธิ มีความสนใจที่สั้น วอกแวกง่าย

9. คนที่มีความพิการซ้อน หมายถึง คนที่มีสภาพความบกพร่องหรือความพิการมากกว่า หนึ่งประเภทในบุคคลเดียวกัน

นักเรียนที่ด้อยโอกาส หมายถึง นักเรียนที่ด้อยโอกาสทางการศึกษา จำแนกได้ดังนี้

1. นักเรียนถูกบังคับใช้ให้ขายแรงงาน หรือแรงงานเด็ก หมายถึง เด็กที่ต้องทำงานหรือถูกบังคับให้ทำงานหารายได้ด้วยวิธีการขายแรงงานก่อนถึงวัยอันสมควร ถูกเอารัดเอาเปรียบจากนายจ้าง ไม่มีโอกาสได้รับการพัฒนาให้เป็นไปตามหลักพัฒนาการอันเหมาะสมกับวัย

2. นักเรียนที่อยู่ในธุรกิจบริการทางเพศ หรือโสเภณีเด็ก หมายถึง เด็กที่มีความสมัครใจ หรือถูกบังคับล่อลวงให้ขายบริการทางเพศ หรือถูกชักจูงให้อยู่ในสภาพที่เสี่ยงต่อการประกอบอาชีพขายบริการทางเพศ

3. นักเรียนที่ถูกทอดทิ้ง หมายถึง เด็กที่มารดาทอดทิ้งในโรงพยาบาล หรือตามสถานที่ต่างๆ รวมไปถึง เด็กที่โดนพ่อแม่ปล่อยให้ตามลำพัง หรือกับบุคคลอื่น โดยไม่ได้รับการเลี้ยงดูจากพ่อแม่ทั้งนี้ อาจมีเหตุมาจากปัญหาการหย่าร้าง หรือครอบครัวแตกแยก มีสภาพชีวิตท่ามกลางความสับสน ขาดความรักความอบอุ่น ตลอดถึงเด็กที่ขาดผู้อุปการะเลี้ยงดูอันเนื่องมาจากสาเหตุอื่นๆ

4. นักเรียนที่อยู่ในสถานพินิจคุ้มครองเด็กและเยาวชน หมายถึง เด็กที่กระทำความผิดและถูกควบคุมอยู่ในสถานพินิจและคุ้มครองเด็กและเยาวชนตามกฎหมาย ตลอดถึงเด็กที่ตั้งครรภ์นอกสมรส ซึ่งมีแนวโน้มที่จะก่อให้เกิดปัญหาต่างๆ เช่น การทำแท้ง การฆ่าตัวตาย การทอดทิ้งทารก

5. นักเรียนเร่ร่อน หมายถึง เด็กที่ไม่มีที่อยู่เป็นหลักเป็นแหล่งแน่นอนดำรงชีวิตอยู่ไร้ทิศทางขาดปัจจัยพื้นฐานในการดำรงชีวิต เสี่ยงต่อการประสบอันตรายและเป็นปัญหาสังคม

6. นักเรียนที่ได้รับผลกระทบจากโรคเอดส์ หรือโรคติดต่อร้ายแรงที่สังคมรังเกียจ หมายถึง เด็กที่ติดเชื้อเอดส์ หรือมีพ่อแม่ที่เจ็บป่วยด้วยโรคเอดส์ เป็นเด็กที่ถูกมองอย่างรังเกียจจนไม่สามารถเข้ารับการศึกษหรือบริการอื่นๆ ส่วนใหญ่อพยพมาตั้งหลักแหล่งอยู่ตามชายแดนของประเทศไทย

7. นักเรียนที่เป็นชนกลุ่มน้อย หมายถึง เด็กที่เป็นบุตรหลานของบุคคลที่มีวัฒนธรรมแตกต่างกันออกไป จากประชาชนส่วนใหญ่ของประเทศ มีปัญหาเกี่ยวกับการถือสัญชาติไทย จนเป็นเหตุให้ไม่มีโอกาสได้รับการศึกษาหรือบริการอื่นๆ ส่วนใหญ่อพยพเข้ามาตั้งหลักแหล่งอยู่ตามประเทศชายแดนของไทย

8. นักเรียนที่ถูกทำร้ายทารุณ หมายถึง เด็กที่ถูกล่วงละเมิดร่างกาย ทางเพศ หรือทางจิตใจ มีชีวิตอยู่อย่างไม่เป็นสุข ระวังหวาดกลัว เนื่องจากถูกทำร้ายทารุณถูกบีบบังคับกดดันจากพ่อแม่ หรือผู้ปกครองซึ่งมีสภาพจิตใจหรืออารมณ์ไม่ปกติหรือถูกล่วงละเมิดทางเพศในลักษณะต่างๆ

9. นักเรียนยากจน (มากเป็นพิเศษ) หมายถึง เด็กซึ่งเป็นบุตรหลานของคนยากจนที่มีรายได้ไม่เพียงพอต่อการเลี้ยงชีพ (ครอบครัวมีรายได้เฉลี่ยไม่เกิน 36,000 บาท) ครอบครัวอยู่รวมกันหลายคนขาดแคลนปัจจัยพื้นฐาน มีชีวิตอยู่อย่างลำบาก รวมถึงเด็กในแหล่งชุมชนแออัด หรือบุตรของกรรมกรก่อสร้างหรือเด็กจากครอบครัวที่อยู่ถิ่นทุรกันดาร ขาดโอกาสที่ได้รับการศึกษาและบริการอื่นๆ

10. นักเรียนที่มีปัญหาเกี่ยวกับยาเสพติด หมายถึง เด็กที่ติดสารระเหยหรือยาเสพติดให้โทษ หรือเด็กกลุ่มเสี่ยงการถูกชักนำให้พฤติกรรมตนไม่เหมาะสม เกี่ยวข้องผูกพันกับกลุ่มมิจฉาชีพ ผู้มีอิทธิพลหรือบุคคลที่แสวงหาผลประโยชน์จากการประกอบอาชีพ ผิดกฎหมายเป็นเด็กด้อยโอกาสที่มีแนวโน้มสูงต่อการก่อปัญหาในสังคม

11. อื่นๆ หมายถึง นักเรียนในโรงเรียน ที่ด้อยโอกาสทางการศึกษานอกเหนือ 10 ประการข้างต้น

นักเรียนที่ออกกลางคัน หมายถึง นักเรียนที่ออกจากระบบโรงเรียนระหว่างปี โดยไม่สามารถกลับเข้ามาเรียนได้ ซึ่งเกิดจากสาเหตุดังนี้

1. ฐานะยากจน
2. มีปัญหาครอบครัว
3. สมรสแล้ว
4. มีปัญหาในการปรับตัว
5. ต้องคดี/ถูกจับ
6. เจ็บป่วย/อุบัติเหตุ
7. อพยพตามผู้ปกครอง
8. หาเลี้ยงครอบครัว
9. กรณีอื่นๆ

นักเรียนขาดแคลน หมายถึง

1. นักเรียนที่ขาดแคลนเครื่องแบบนักเรียน หมายถึง นักเรียนที่บิดามารดามีฐานะยากจนมีเครื่องแบบนักเรียนสวมใส่มาโรงเรียนไม่เพียงพอ

2. นักเรียนที่ขาดแคลนเครื่องแบบ หมายถึง นักเรียนที่บิดามารดามีฐานะยากจนไม่มีเงินซื้อเครื่องเขียน ให้นักเรียนใช้ประกอบกิจกรรมการเรียนรู้

3. นักเรียนที่ขาดแคลนแบบเรียน ยืมเรียน หมายถึง แบบเรียนหนังสือยืมเรียนสำหรับนักเรียนทุกคนมีไม่เพียงพอกับความต้องการของนักเรียน ทำให้นักเรียนบางคนไม่มีแบบเรียนใช้ประกอบกิจกรรมการเรียนรู้

4. นักเรียนที่ขาดแคลนอาหารกลางวัน หมายถึง นักเรียนที่บิดามารดามีฐานะยากจนไม่มีเงินซื้ออาหารกลางวันให้เด็กรับประทาน

นักเรียนที่มีความสามารถพิเศษต่างๆ หมายถึง นักเรียนที่แสดงออกถึงความสามารถอันโดดเด่นหรือแสดงให้เห็นถึงศักยภาพที่สามารถพัฒนาความสามารถได้อย่างประจักษ์ เมื่อนำมาเปรียบเทียบกับเด็กอื่นๆที่อยู่ในวัยเดียวกันที่มีสภาพแวดล้อมหรือประสบการณ์ในระดับเดียวกัน ความสามารถในที่นี้ ได้แก่ความสามารถในด้านสติปัญญาความเป็นเลิศทางวิชาการสาขาใดสาขาหนึ่ง พฤติกรรมดังกล่าวแสดงให้เห็นถึงศักยภาพที่จะพัฒนาความสามารถได้อย่างเป็นที่ประจักษ์ ซึ่งจำแนกได้ดังนี้

1. ด้านวิทยาศาสตร์/ด้านคณิตศาสตร์ หมายถึง มีความเข้าใจ มองเห็นมิติสัมพันธ์สิ่งที่เป็นนามธรรมใช้จำนวนได้รวดเร็ว มีทักษะการคิด วิเคราะห์ อย่างมีเหตุผล สร้างและสรุปความคิด ปรับเปลี่ยนระบบ และวิธีการอย่างหลากหลายได้เร็วกว่าเด็กในวัยเดียวกัน
2. ด้านภาษา หมายถึง เป็นผู้มีทักษะและความคิดสร้างสรรค์ในการใช้ภาษาเพื่อการสื่อสารได้ดีกว่าเด็กในวัยเดียวกัน
3. ด้านดนตรี หมายถึง ผู้ที่มีความสามารถและมีจินตนาการในการแสดงหรือเล่นดนตรีอย่างมีสุนทรียภาพ
4. ด้านกีฬา หมายถึง ผู้ที่มีความสามารถ มีทักษะ มีพรสวรรค์ในการออกกำลังกายได้เป็นอย่างดีและโดดเด่นในการแข่งขันกีฬา
5. ด้านทัศนศิลป์ และด้านศิลปะการแสดง หมายถึง ผู้มีจินตนาการและความคิดสร้างสรรค์ในการถ่ายทอดสิ่งที่ประทับใจ
6. ด้าน ICT หมายถึงผู้ที่มีความสามารถ มีทักษะ มีความคิดสร้างสรรค์ในการใช้คอมพิวเตอร์การสร้างเทคโนโลยีสารสนเทศและนวัตกรรม ด้าน IT อย่างเด่นชัดกว่าเด็กในวัยเดียวกัน
7. อื่นๆ หมายถึง นักเรียนที่แสดงออกถึงความสามารถอันโดดเด่นนอกจาก 6 ประเภทข้างต้น

นักเรียนพักนอนประจำ หมายถึง นักเรียนที่มีถิ่นที่อยู่ไม่สะดวก ห่างไกล กันดาร ทำให้เป็นอุปสรรคต่อการเดินทางไปกลับ ระหว่างถิ่นที่อยู่กับโรงเรียน จำเป็นต้องพักอาศัยในสถานที่ที่โรงเรียนจัดให้ หรือที่ซึ่งที่โรงเรียนสามารถดำเนินการควบคุมดูแลได้ เช่น

1. บ้านพักครู หมายถึง บ้านพักครูที่ให้นักเรียนพักนอนประจำ ทั้งนี้นักเรียนอาจจะอาศัยอยู่ร่วมกับครู หรืออยู่เฉพาะกับนักเรียนก็ได้
2. ที่พักรักเรียน หมายถึง บ้านพัก/หอพัก ที่โรงเรียนสร้างขึ้นโดยใช้เงินงบประมาณหรือเงินบริจาค สำหรับนักเรียนพักนอนประจำ
3. พักรวมกับชุมชน/อื่นๆ หมายถึง บ้านพักในชุมชนหรือวัด ที่ชุมชนหรือวัดให้ความร่วมมือให้นักเรียนที่อาศัยพักนอนประจำ

ข้าราชการครู (จ.18) หมายถึง ข้าราชการครูที่กำหนดไว้ตาม จ. 18 ของโรงเรียน ซึ่งอาจมากหรือน้อยกว่าจำนวนข้าราชการครูที่สอนในโรงเรียนจริง เนื่องจากมีข้าราชการครูบางส่วนไปช่วยข้าราชการที่โรงเรียนอื่นหรือศึกษาต่อ หรือข้าราชการครูจากโรงเรียนอื่นมาช่วย

คณะผู้จัดทำ

ที่ปรึกษา

☞ นายสมบุรณ์	เรืองแก้ว	ผู้อำนวยการสำนักงานเขตพื้นที่การศึกษามัธยมศึกษาเขต 12
☞ นายไกรสิทธิ์	เลิศไกร	รองผู้อำนวยการสำนักงานเขตพื้นที่การศึกษามัธยมศึกษาเขต 12
☞ นายมนูญ	บุญชูวงศ์	รองผู้อำนวยการสำนักงานเขตพื้นที่การศึกษามัธยมศึกษาเขต 12
☞ นายพรศักดิ์	จิณา	รองผู้อำนวยการสำนักงานเขตพื้นที่การศึกษามัธยมศึกษาเขต 12
☞ นายสุทัศน์	แก้วพูล	รองผู้อำนวยการสำนักงานเขตพื้นที่การศึกษามัธยมศึกษาเขต 12
☞ นายจตุรงค์	สุขแก้ว	รองผู้อำนวยการสำนักงานเขตพื้นที่การศึกษามัธยมศึกษาเขต 12

คณะทำงาน

☞ นายมนูญ	บุญชูวงศ์	รองผู้อำนวยการสำนักงานเขตพื้นที่การศึกษามัธยมศึกษาเขต 12
☞ นางมันทนา	รัตนะรัต	ผู้อำนวยการกลุ่มนโยบายและแผน
☞ นางสาวมาศ	อินทร์ปาน	นักวิเคราะห์นโยบายและแผน ชำนาญการพิเศษ
☞ นางสาวพัทธมน	บัวจิ้น	นักวิเคราะห์นโยบายและแผน ชำนาญการ
☞ นางสาววริพินท์	จิตตารมย์	นักวิเคราะห์นโยบายและแผน ปฏิบัติการ
☞ นายอนุชา	กลินจันทร์	ครูช่วยราชการ
☞ นางสาวธิดารัตน์	ทวิทอง	ลูกจ้างชั่วคราว
☞ นางสาวจุฑามาศ	ภาชนะกาญจน์	ลูกจ้างชั่วคราว

ฝ่ายสนับสนุนข้อมูล

- ☞ สถานศึกษาในสังกัด
- ☞ กลุ่ม/หน่วย/ศูนย์ สำนักงานเขตพื้นที่การศึกษามัธยมศึกษา เขต 12

รวบรวม/วิเคราะห์ข้อมูล/นำเสนอ

☞ นางมันทนา	รัตนะรัต	ผู้อำนวยการกลุ่มนโยบายและแผน
☞ นางสาวธิดารัตน์	ทวิทอง	ลูกจ้างชั่วคราว

