



ข้อมูลสารสนเทศทางการศึกษา

(10 พฤศจิกายน 2560)

Data Management Center



D

M

C

เอกสารลำดับที่ 1 /2561

กลุ่มนโยบายและแผน

สำนักงานเขตพื้นที่การศึกษามัธยมศึกษา เขต 12

สำนักงานคณะกรรมการการศึกษาขั้นพื้นฐาน

คำนำ

ข้อมูลสารสนเทศทางการศึกษา ปีการศึกษา 2560 ที่นำเสนอในเอกสารฉบับนี้ เป็นข้อมูลพื้นฐานทางการศึกษาของสถานศึกษา สำนักงานเขตพื้นที่การศึกษามัธยมศึกษา เขต 12 โดยจัดเก็บ ณ วันที่ 10 พฤศจิกายน 2560 และข้อมูลอื่น ๆ ที่เกี่ยวข้อง สำหรับการเสนอข้อมูล ได้เสนอผ่านตารางข้อมูลพื้นฐานเพื่อประโยชน์ในการวางแผน การตัดสินใจ และการบริหารจัดการในภารกิจต่าง ๆ ของผู้ปฏิบัติงานและผู้บริหารการศึกษา รวมถึงผู้สนใจทั้งในและนอกหน่วยงานที่มุ่งเน้นคุณภาพการศึกษาให้มีคุณภาพ และประสิทธิภาพยิ่งขึ้น

การรวบรวมข้อมูลสารสนเทศ ปีการศึกษา 2560 กลุ่มนโยบายและแผน สำนักงานเขตพื้นที่การศึกษามัธยมศึกษา เขต 12 ได้รับความร่วมมือขอขอบคุณอย่างดียิ่งจากสถานศึกษาในสังกัด หน่วยงานภายในสังกัด คณะทำงานและผู้เกี่ยวข้อง ขอขอบคุณในความร่วมมือ มา ณ โอกาสนี้

สำนักงานเขตพื้นที่การศึกษามัธยมศึกษา เขต 12 หวังเป็นอย่างยิ่งว่า ข้อมูลสารสนเทศฉบับนี้ จะมีประโยชน์กับหน่วยงานและบุคคลที่เกี่ยวข้อง และขอขอบคุณหากมีข้อเสนอแนะหรือความคิดเห็น ที่จะเป็นประโยชน์ต่อการรวบรวมและนำเสนอข้อมูลในปีการศึกษาต่อ ๆ ไปให้มีคุณค่าเพิ่มมากขึ้น

กลุ่มนโยบายและแผน
สำนักงานเขตพื้นที่การศึกษามัธยมศึกษา เขต 12

สารบัญ

หน้า

☞ ส่วนที่ 1 ข้อมูลทั่วไป

- อำนวยการหน้าที่สำนักงานเขตพื้นที่การศึกษามัธยมศึกษา	2
- โครงสร้างการบริหารสำนักงานเขตพื้นที่การศึกษามัธยมศึกษา เขต 12	3
- นโยบายสำนักงานเขตพื้นที่การศึกษามัธยมศึกษา เขต 12	5
- ตัวชี้วัดการดำเนินงาน ประจำปีงบประมาณ พ.ศ. 2560	6
- ผู้บริหารสำนักงานเขตพื้นที่การศึกษามัธยมศึกษา เขต 12	8
- ผู้อำนวยการกลุ่ม/หน่วย/ศูนย์	8
- การติดต่อหน่วยงานภายในสำนักงานเขตพื้นที่การศึกษามัธยมศึกษา เขต 12	8
- คณะกรรมการติดตาม ตรวจสอบ ประเมินผล และนิเทศการศึกษาของเขตพื้นที่การศึกษา (ก.ต.ป.น.)	9
- เครือข่ายส่งเสริมประสิทธิภาพการจัดการมัธยมศึกษา	
1.) สหวิทยาเขต	9
2.) กลุ่มสหวิทยาเขต	11
3.) ศูนย์พัฒนาวิชาการโรงเรียนมัธยมศึกษา 38 ศูนย์	14
- รหัสโรงเรียน	15
- การกำหนดรหัสสถานศึกษา และประเภท	20
- ข้อมูลผู้บริหารโรงเรียน	21
- ข้อมูลพื้นฐานโรงเรียน	25

☞ ส่วนที่ 2 ข้อมูลพื้นฐานทางการศึกษา ปีการศึกษา 2559

- จำนวนนักเรียนและห้องเรียน	33
- จำนวนโรงเรียนจำแนกตามประเภทที่เปิดสอนและขนาด ปีการศึกษา 2560	33
- จำนวนนักเรียนจำแนกรายชั้น เพศ ห้องเรียนและสัดส่วนนักเรียนต่อห้อง	34
- จำนวนนักเรียนและห้องเรียนแยกตามชั้น	36
- จำนวนนักเรียนแยกตามอำเภอ/ตำบล	42
- จำนวนนักเรียนแยกชั้นและตามขนาดและแยกจังหวัด	50
- จำนวนนักเรียนเปรียบเทียบระหว่าง 30 เมษายน 2560 กับ 10 มิถุนายน 2560	57
- จำนวนนักเรียนแยกตามประเภทความพิการรายจังหวัด	61
- ข้อมูลนักเรียนด้อยโอกาส	69
- ข้อมูลนักเรียนขาดแคลน	75

	หน้า
- ข้อมูลนักเรียนพักนอน	81
- ข้อมูลนักเรียนบ้านอยู่ห่างสถานศึกษาเกิน 3 กิโลเมตร	83
- ข้อมูลนักเรียนออกกลางคัน	89
- ข้อมูลนักเรียนที่จำหน่าย	91
- ข้อมูลนักเรียนซ้ำชั้น	93
- ข้อมูลน้ำหนักส่วนสูงเทียบเกณฑ์มาตรฐาน	94
- ข้อมูลจำนวนนักเรียนแยกตามศาสนา	101
- ข้อมูลนักเรียนแยกตามสัญชาติ	106
- ข้อมูลนักเรียนจบการศึกษา ม.3 ศึกษาต่อ/ไม่ศึกษาต่อ	107
- ข้อมูลนักเรียนจบการศึกษา ม.6 ศึกษาต่อ/ไม่ศึกษาต่อ	108
- ข้อมูลตรวจพินิจข้อมูลนักเรียน	109
- จำนวนข้าราชการครู แยกตาม จ.18 และเกณฑ์ กคศ.	114
- ข้อมูลบุคลากรในสังกัด	119
- ผลการเปรียบเทียบการประเมินคุณภาพการศึกษาขั้นพื้นฐานระดับชาติ (O-Net) ม.3	120
- ผลการเปรียบเทียบการประเมินคุณภาพการศึกษาขั้นพื้นฐานระดับชาติ (O-Net) ม.6	121
- ผลการเปรียบเทียบการประเมินคุณภาพการศึกษาขั้นพื้นฐานระดับชาติ (O-Net) ม.3 รายโรงเรียน	122
- ผลการเปรียบเทียบการประเมินคุณภาพการศึกษาขั้นพื้นฐานระดับชาติ (O-Net) ม.6 รายโรงเรียน	127
- ผลการประเมินภายนอกรอบสาม	132
๕ ส่วนที่ 3 รูปแบบการจัดการศึกษา	
- โรงเรียนหน่วยเบิก	133
- โรงเรียนที่มีอัตราแข่งขันสูง	133
- โรงเรียนโครงการกลุ่มเฉลิมพระเกียรติ/พระราชดำริ	133
- สะเต็มศึกษา	
1.) ศูนย์สะเต็มศึกษาภาคใต้ตอนบน (สสวท.)	133
2.) โรงเรียนเครือข่ายสะเต็มศึกษา	134
3.) โรงเรียนในโครงการขับเคลื่อนสะเต็มศึกษา สพฐ.	134
4.) โรงเรียนศูนย์ฝึกอบรมสะเต็มศึกษา	134
5.) สะเต็มศึกษา (STEM)	134
- โรงเรียนวิทยาศาสตร์ภูมิภาค	134

	หน้า
- โรงเรียนโครงการ EP และ MEP	135
- โรงเรียนที่เปิดสอนห้องเรียนพิเศษวิทยาศาสตร์(สพฐ.)	135
- โรงเรียนที่เปิดสอนห้องเรียนพิเศษของ สพม.12	135
- โรงเรียนโครงการแกนนำยกระดับผลสัมฤทธิ์ทางการเรียนวิทยาศาสตร์และคณิตศาสตร์	137
- โครงการพัฒนาอัจฉริยะภาพทางด้านวิทยาศาสตร์และคณิตศาสตร์	137
- โรงเรียนโครงการศูนย์พัฒนาการเรียนการสอนภาษาอังกฤษระดับมัธยมศึกษา (ERIC)	137
- โรงเรียนมาตรฐานสากล (World-Class Standard School) 808	138
- โรงเรียนโครงการจัดสร้างห้องเรียนต้นแบบด้วยการนำเทคโนโลยีสารสนเทศสนับสนุนการเรียนการสอน	138
- โรงเรียนโครงการแกนนำ 46 ICT โรงเรียนในฝันและโรงเรียนเครือข่าย	138
- โรงเรียนโครงการ Uni Net พัฒนาเครือข่ายสารสนเทศเพื่อการพัฒนาการศึกษา	139
- โรงเรียนโครงการต้นแบบเสริมสร้างคุณธรรม จริยธรรม และธรรมาภิบาลในสถานศึกษา “โรงเรียนสุจริต”	140
- โครงการเครือข่ายคุณธรรม จริยธรรม และธรรมาภิบาลในสถานศึกษา “โรงเรียนสุจริต”	140
- โรงเรียนในโครงการหนึ่งตำบลหนึ่งโรงเรียนคุณภาพ	141
- โรงเรียนในโครงการหนึ่งอำเภอหนึ่งโรงเรียนในฝัน	141
- โครงการเด็กพิการเรียนร่วม	142
- โรงเรียนโครงการลดเวลาเรียนเพิ่มเวลารู้	144
- โรงเรียนโครงการพัฒนาห้องสมุดมีชีวิตต้นแบบโรงเรียน	145
- โรงเรียนโครงการพัฒนาการบริหารรูปแบบนิติบุคคล	145
- โครงการส่งเสริมและป้องกันเพื่อแก้ไขปัญหาเอดส์	145
- โครงการโรงเรียนส่งเสริมสุขภาพระดับเพชร	145
- โครงการโรงเรียนส่งเสริมสุขภาพระดับทอง	146
- โรงเรียนโครงการศูนย์หุ่นยนต์ประจำจังหวัด	146
- ศูนย์แนะแนวประจำสำนักงานเขตพื้นที่การศึกษามัธยมศึกษา เขต 12	146
- โครงการทวิศึกษา	147
- โรงเรียนที่มีรูปแบบการจัดการเรียนเพื่อการมีงานทำ	147
- โรงเรียนที่เปิดสอนโครงการโรงเรียนทางเลือก	147

	หน้า
- เศรษฐกิจพอเพียง	
1.) โรงเรียนศูนย์การเรียนรู้และบริการตามหลักปรัชญาของเศรษฐกิจพอเพียง	147
2.) โรงเรียนโครงการ อนุรักษ์พันธุกรรมพืชอันเนื่องมาจากพระราชดำริ	147
3.) โรงเรียนแบบอย่างการจัดการเรียนรู้และการบริหารตามหลักปรัชญาของเศรษฐกิจพอเพียง	147
- โรงเรียนต้นแบบการเรียนรู้รวมของ สพม 12	148
- โรงเรียนต้นแบบ สพฐ. ใสสะอาดปราศจากคอร์รัปชั่น	148
- โครงการโรงเรียนต้นแบบลูกเสือ	148
- โครงการโรงเรียนต้นแบบสถานักเรียน	148
- โรงเรียนต้นแบบสหกรณ์ ปี 2560 ระดับเขตพื้นที่การศึกษา	148
- โรงเรียน Sister school ในโครงการ Spirit of ASEAN	148
- โรงเรียนต้นแบบประชารัฐ (3,342 โรงเรียน)	149
- โรงเรียนคุ้มครองเด็ก	149
- โรงเรียนที่อนุญาตให้องค์กรปกครองท้องถิ่นใช้เป็นสถานที่ตั้งสำนักงาน	149
- โรงเรียนที่อนุญาตให้องค์กรปกครองท้องถิ่นใช้จัดการเรียนการสอนอนุบาล 3 ขวบ	149
- โรงเรียนดีศรีตำบล (หนึ่งตำบลหนึ่งคุณภาพ)	149
ภาคผนวก	

DMC

ส่วนที่ 1

ข้อมูลทั่วไป

สำนักงานเขตพื้นที่การศึกษามัธยมศึกษาเขต 12 (นครศรีธรรมราชและพัทลุง) ที่ตั้ง เลขที่ 12/13 หมู่ที่ 2 ถนนกะโรม ตำบลโพธิ์เสด็จ อำเภอเมือง จังหวัดนครศรีธรรมราช 80000 รับผิดชอบการบริหารจัดการศึกษาขั้นพื้นฐานระดับมัธยมศึกษา มีสถานศึกษาในสังกัด จำนวน 98 โรงเรียน กระจายอยู่ในพื้นที่ 2 จังหวัด คือ จังหวัดนครศรีธรรมราช 71 โรงเรียน และจังหวัดพัทลุง 27 โรงเรียน โดยมีอาณาเขตติดต่อกับจังหวัดต่าง ๆ ดังนี้

ทิศเหนือ	ติดต่อกับ	จังหวัดสุราษฎร์ธานี
ทิศใต้	ติดต่อกับ	อำเภอควนเนียง อำเภอรัตภูมิ จังหวัดสงขลา และอำเภอควนกาหลง จังหวัดสตูล
ทิศตะวันออก	ติดต่อกับ	อำเภอไทย อำเภอสิงหนคร อำเภอสทิงพระ อำเภอกระแสดินธุ์ และอำเภอระโนด จังหวัดสงขลา
ทิศตะวันตก	ติดต่อกับ	จังหวัดสุราษฎร์ธานี จังหวัดกระบี่ จังหวัดสตูล และจังหวัดตรัง

อำนาจหน้าที่สำนักงานเขตพื้นที่การศึกษามัธยมศึกษา

สำนักงานเขตพื้นที่การศึกษามัธยมศึกษา เขต 12 (นครศรีธรรมราชและพัทลุง) เป็นหน่วยงานภาครัฐสังกัดสำนักงานคณะกรรมการการศึกษาขั้นพื้นฐาน กระทรวงศึกษาธิการ รับผิดชอบการบริหารจัดการศึกษาขั้นพื้นฐานระดับมัธยมศึกษา มีอำนาจหน้าที่ตามกฎหมายว่าด้วยระเบียบบริหารราชการกระทรวงศึกษาธิการ ดังต่อไปนี้

- จัดทำนโยบาย แผนพัฒนาและมาตรฐานการศึกษาของเขตพื้นที่การศึกษา ให้สอดคล้องกับนโยบายมาตรฐานการศึกษา แผนการศึกษา แผนพัฒนาการศึกษาขั้นพื้นฐานและความต้องการของท้องถิ่น
- วิเคราะห์การจัดตั้งงบประมาณเงินอุดหนุนทั่วไปของสถานศึกษาและหน่วยงานในเขตพื้นที่การศึกษาและแจ้งการจัดสรรงบประมาณที่ได้รับให้หน่วยงานข้างต้นทราบ รวมทั้งกำกับ ตรวจสอบ ติดตามการใช้จ่ายงบประมาณของหน่วยงานดังกล่าว
- ประสาน ส่งเสริม สนับสนุน และพัฒนาหลักสูตรร่วมกับสถานศึกษาในเขตพื้นที่การศึกษา
- กำกับ ดูแล ติดตามและประเมินผลสถานศึกษาขั้นพื้นฐานและในเขตพื้นที่การศึกษา
- ศึกษา วิเคราะห์ วิจัยและรวบรวมข้อมูลสารสนเทศด้านการศึกษาในเขตพื้นที่การศึกษา
- ประสานการระดมทรัพยากรต่างๆ รวมทั้งทรัพยากรบุคคล เพื่อส่งเสริม สนับสนุน การจัด และพัฒนาการศึกษาในเขตพื้นที่การศึกษา
- จัดระบบประกันคุณภาพการศึกษา และประเมินผลสถานศึกษาในเขตพื้นที่การศึกษา

8. ประสาน ส่งเสริม สนับสนุนการจัดการศึกษาของสถานศึกษาเอกชน องค์กรปกครองส่วนท้องถิ่นรวมทั้งบุคคล องค์กรชุมชน องค์กรวิชาชีพ สถาบันศาสนา สถานประกอบการ และสถาบันอื่นที่จัดการศึกษารูปแบบที่หลากหลายในเขตพื้นที่การศึกษา

9. ดำเนินการประสาน ส่งเสริม สนับสนุนการวิจัยและพัฒนาการศึกษาในเขตพื้นที่การศึกษา

10. ประสาน ส่งเสริม การดำเนินงานของคณะกรรมการและคณะทำงานด้านการศึกษา

11. ประสานการปฏิบัติราชการทั่วไปกับองค์กรหรือหน่วยงานต่างๆทั้งภาครัฐ ภาคเอกชน และองค์กรปกครองส่วนท้องถิ่น ในฐานะสำนักงานผู้แทนกระทรวงศึกษาธิการในเขตพื้นที่การศึกษา

12. ปฏิบัติหน้าที่เกี่ยวกับกิจการภายในเขตพื้นที่การศึกษาที่มีได้ระบุให้เป็นหน้าที่ของหน่วยงานใดโดยเฉพาะ หรือปฏิบัติงานอื่นตามที่ได้รับมอบหมาย

โครงสร้างการบริหารสำนักงานเขตพื้นที่ศึกษามัธยมศึกษา เขต 12

สำนักงานเขตพื้นที่ศึกษามัธยมศึกษา เขต 12 มีภารกิจหลักในการส่งเสริม สนับสนุน การจัดการศึกษาขั้นพื้นฐาน ระดับมัธยมศึกษา ในเขตพื้นที่จังหวัดนครศรีธรรมราชและจังหวัดพัทลุง มีส่วนราชการภายในสำนักงานเขตพื้นที่การศึกษาตามประกาศกระทรวงศึกษาธิการ เรื่อง การแบ่งส่วนราชการ ภายในสำนักงานเขตพื้นที่ศึกษามัธยมศึกษา พ.ศ. 2553 ลงวันที่ 13 กันยายน พ.ศ. 2553 และฉบับที่ 2 ลงวันที่ 28 ตุลาคม พ.ศ. 2553 ดังนี้

1. กลุ่มอำนวยการ
2. กลุ่มบริหารงานบุคคล
3. กลุ่มนโยบายและแผน
4. กลุ่มส่งเสริมการจัดการศึกษา
5. กลุ่มนิเทศ ติดตาม และประเมินผลการจัดการศึกษา
6. กลุ่มบริหารงานการเงินและสินทรัพย์
7. หน่วยตรวจสอบภายใน
8. ศูนย์เทคโนโลยีสารสนเทศและการสื่อสาร (ประกาศ สพม.12)
9. ศูนย์เฉพาะกิจคุ้มครอง และช่วยเหลือเด็กนักเรียน (ฉก.ชน.) (ประกาศ สพม.12)

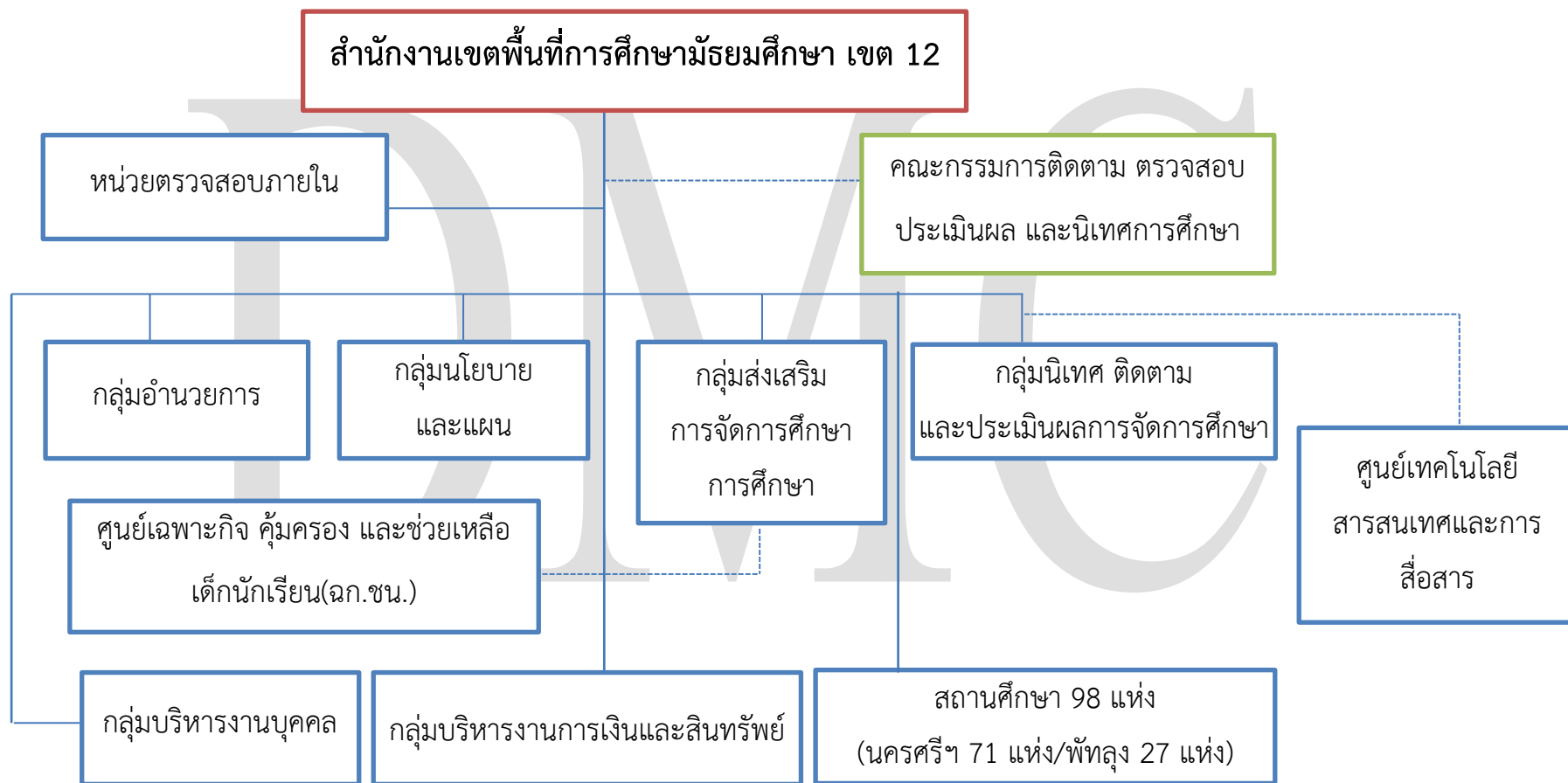

นโยบายสำนักงานเขตพื้นที่การศึกษามัธยมศึกษา เขต 12 ปีงบประมาณ พ.ศ.2560

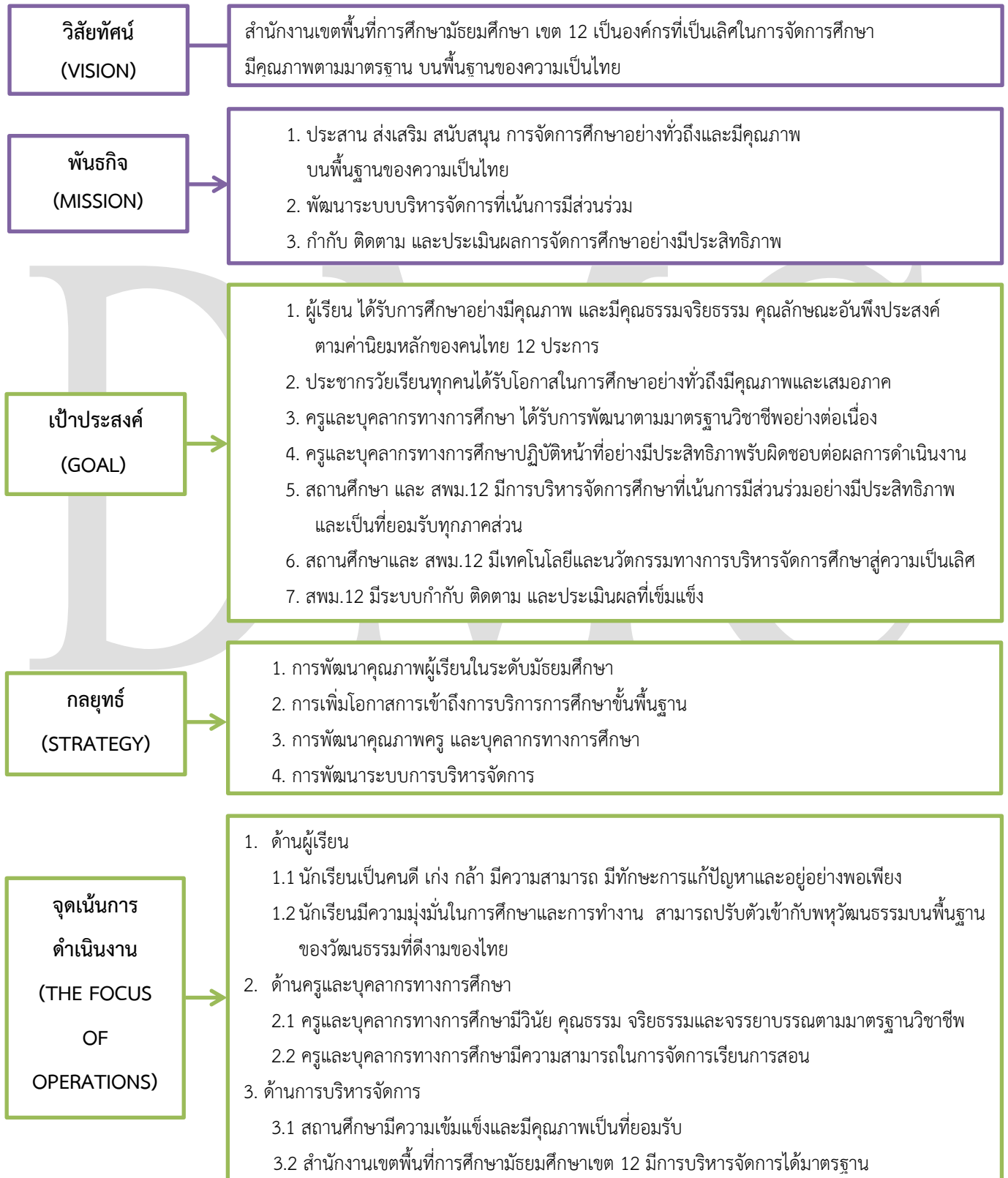

ตัวชี้วัดการดำเนินงาน ประจำปีงบประมาณ พ.ศ.2560

ที่	ตัวชี้วัด
กลยุทธ์ที่ 1	การพัฒนาคุณภาพผู้เรียนในระดับมัธยมศึกษา
ตัวชี้วัดที่ 1	ร้อยละคะแนนเฉลี่ยผลการทดสอบระดับชาติขั้นพื้นฐาน (O-NET)
ตัวชี้วัดที่ 2	นักเรียนมีค่านิยมหลักของคนไทย 12 ประการที่ดี และสามารถเป็นแบบอย่างได้
ตัวชี้วัดที่ 3	ร้อยละของนักเรียนที่มีความรู้ ความสามารถทางภาษาอังกฤษเพื่อการสื่อสารในชีวิตประจำวัน
ตัวชี้วัดที่ 4	ความสำเร็จการจัดกิจกรรมพัฒนาผู้เรียน และกิจกรรมเพิ่มเวลารู้
ตัวชี้วัดที่ 5	ร้อยละของนักเรียนที่มีความสุข
ตัวชี้วัดที่ 6	ระดับความสำเร็จของสถานศึกษาในการจัดระบบประกันคุณภาพภายในประจำปีด้านมาตรฐานผู้เรียน
ตัวชี้วัดที่ 7	ร้อยละของนักเรียนพิเศษเรียนรวมผ่านเกณฑ์การพัฒนาสมรรถภาพตามแผนการจัดการศึกษาเฉพาะบุคคล (IEP)
กลยุทธ์ที่ 2	การเพิ่มโอกาสการเข้าถึงการบริการการศึกษาขั้นพื้นฐาน
ตัวชี้วัดที่ 8	ร้อยละของนักเรียนที่จบการศึกษา <ul style="list-style-type: none"> 8.1 ร้อยละของนักเรียนที่จบการศึกษาภาคบังคับ 8.2 ร้อยละของนักเรียนที่จบการศึกษามัธยมศึกษาตอนปลาย
ตัวชี้วัดที่ 9	ร้อยละการเข้าเรียนของนักเรียน <ul style="list-style-type: none"> 9.1 ร้อยละการเข้าเรียนของนักเรียนที่จบชั้นประถมศึกษาปีที่ 6 เข้าเรียนต่อชั้นมัธยมศึกษาปีที่ 1 9.2 ร้อยละของนักเรียนที่จบชั้นมัธยมศึกษาปีที่ 3 เข้าเรียนต่อระดับชั้นมัธยมศึกษาปีที่ 4 หรือเทียบเท่า
ตัวชี้วัดที่ 10	ระดับความสำเร็จของสถานศึกษาที่จัดระบบการดูแลช่วยเหลือนักเรียน
ตัวชี้วัดที่ 11	ร้อยละของนักเรียนมัธยมศึกษาออกกลางคัน <ul style="list-style-type: none"> 11.1 ร้อยละของนักเรียนมัธยมศึกษาตอนต้นออกกลางคัน 11.2 ร้อยละของนักเรียนมัธยมศึกษาตอนปลายออกกลางคัน
กลยุทธ์ที่ 3	การพัฒนาคุณภาพครูและบุคลากรทางการศึกษา
ตัวชี้วัดที่ 12	ระดับคุณภาพของครูและบุคลากรทางการศึกษา มีวินัย คุณธรรม จริยธรรม และจรรยาบรรณตามมาตรฐานวิชาชีพ
ตัวชี้วัดที่ 13	ร้อยละของครูและบุคลากรทางการศึกษาได้รับการพัฒนาให้ม้องค์ความรู้และมีสมรรถนะสอดคล้องกับการปฏิบัติงาน
ตัวชี้วัดที่ 14	ระดับความสำเร็จของครูและบุคลากรทางการศึกษาในการพัฒนาตนเองตามแผนพัฒนาตนเอง (ID PLAN)
ตัวชี้วัดที่ 15	ระดับความสำเร็จของหน่วยงานและผู้มีผลงานดีเด่นประสบผลสำเร็จเป็นที่ประจักษ์

ที่	ตัวชี้วัด
ตัวชี้วัดที่ 16	ครูมืออาชีพ 16.1 ผู้บริหารมืออาชีพ 16.2 ครูมืออาชีพ
กลยุทธ์ที่ 4	การพัฒนาระบบบริหารจัดการ
ตัวชี้วัดที่ 17	การจัดระบบการประกันคุณภาพภายในสถานศึกษาตามมาตรฐานการศึกษาขั้นพื้นฐาน
ตัวชี้วัดที่ 18	สถานศึกษามีภาคีเครือข่าย และได้รับความช่วยเหลือจากองค์กร ชุมชน ผู้มีส่วนได้ส่วนเสียและมีการระดมทรัพยากรเพื่อพัฒนาคุณภาพการศึกษา
ตัวชี้วัดที่ 19	การจัดระบบข้อมูลสารสนเทศ การใช้เทคโนโลยีสารสนเทศ และการใช้ระบบเครือข่ายเทคโนโลยีสารสนเทศในการบริหารจัดการเพื่อพัฒนาคุณภาพสถานศึกษา
ตัวชี้วัดที่ 20	การบริหารงานด้านวิชาการ
ตัวชี้วัดที่ 21	การบริหารงานด้านงบประมาณ
ตัวชี้วัดที่ 22	การบริหารงานบุคคล
ตัวชี้วัดที่ 23	การบริหารงานทั่วไป
ตัวชี้วัดที่ 24	ระดับความพึงพอใจของผู้รับบริการ

ผู้บริหารสำนักงานเขตพื้นที่การศึกษามัธยมศึกษา เขต 12

ที่	ชื่อ-สกุล	ตำแหน่ง	เบอร์โทร
1	นายสมบูรณ์ เรืองแก้ว	ผู้อำนวยการสำนักงานเขตพื้นที่การศึกษามัธยมศึกษา เขต 12	0-8189-5671-6

ผู้อำนวยการกลุ่ม/หน่วย/ศูนย์

ที่	ชื่อ-สกุล	ตำแหน่ง	เบอร์โทร
1	นางสุจารี สีนภิบาล	รักษาการแทนผู้อำนวยการกลุ่มอำนวยการ	0-8972-6804-4
2	นางสาวพรทิพย์ เกิดสม	ผู้อำนวยการกลุ่มส่งเสริมการจัดการศึกษา	0-8929-7803-6
3	นางมันทนา รัตนะรัต	ผู้อำนวยการกลุ่มนโยบายและแผน	0-8636-6683-1
4	นางเนตรชนก ศรีรัตน์	ผู้อำนวยการกลุ่มบริหารงานการเงินและสินทรัพย์	0-8694-8814-9
5	นางละอองทิพย์ บุญยเกียรติ	ผู้อำนวยการกลุ่มนิเทศติดตาม และประเมินผลการจัดการศึกษา	0-8189-5209-3
6	นางพาทวรรณ ปรุเขตต์	รักษาการแทนผู้อำนวยการกลุ่มบริหารงานบุคคล	0-8197-8932-0
7	นางชุตินา พยุกฤช	ผู้อำนวยการหน่วยตรวจสอบภายใน	0-9182-4191-9
8	นายไตรรงค์ สาดแว	ผู้อำนวยการศูนย์เทคโนโลยีสารสนเทศและการสื่อสาร	0-8127-1174-2

ติดต่อกลุ่ม/หน่วย/ศูนย์งานภายในสำนักงานเขตพื้นที่การศึกษามัธยมศึกษา เขต 12

กลุ่ม/หน่วย/ศูนย์งานภายในสำนักงานเขตพื้นที่การศึกษามัธยมศึกษา เขต 12	
กลุ่มอำนวยการ	075-345050 ต่อ 102
กลุ่มส่งเสริมการจัดการศึกษา	075-345050 ต่อ 105
กลุ่มนโยบายและแผน	075-345050 ต่อ 103
กลุ่มบริหารงานการเงินและสินทรัพย์	075-345050 ต่อ 108, 0-8109-1466-4
กลุ่มนิเทศ ติดตาม และประเมินผลการจัดการศึกษา	075-345050 ต่อ 106, 0-8626-9766-7
กลุ่มบริหารงานบุคคล	075-345050 ต่อ 104,120
หน่วยตรวจสอบภายใน	075-345050 ต่อ 110
ศูนย์เทคโนโลยีสารสนเทศฯ (ICT)	075-345050 ต่อ 107
โทรสาร (Fax)	075-343575
e-mail	nrt@sea12.go.th
เว็บไซต์	http://www.sea12.go.th

คณะกรรมการติดตาม ตรวจสอบ ประเมินผล และนิเทศการศึกษาของเขตพื้นที่การศึกษา (ก.ต.ป.น.)

ที่	ชื่อ-สกุล	ตำแหน่ง	เบอร์โทร
1	นายสมบูรณ์ เรืองแก้ว	ประธานกรรมการ	081-8956716
2	นายชาติชาย ทองเหลี่ยมนาค	กรรมการที่เป็นผู้แทนบริหารการศึกษาขั้นพื้นฐานของรัฐ	087-8942882
3	นายณรงค์ สุทธิภักดี	กรรมการที่เป็นผู้แทนบริหารการศึกษาขั้นพื้นฐานของเอกชน	-
4	นายสมพงศ์ บุญชรัตน์	กรรมการผู้ทรงคุณวุฒิ	085-7996791
5	นายณัฐวุฒิ รัตนอรุณ	กรรมการผู้ทรงคุณวุฒิ	081-6065843
6	นายสมทรง ฝั่งชลจิตร	กรรมการผู้ทรงคุณวุฒิ	081-1911631
7	ผศ.ดร.วีระยุทธ ขาตะกายูจน์	กรรมการผู้ทรงคุณวุฒิ	086-6892665
8	นายสุรพงศ์ เอื้อศิริพรฤทธิ์	กรรมการผู้ทรงคุณวุฒิ	089-5900630
9	ผอ.กลุ่มนิเทศ ติดตามและประเมินผลฯ (นางละอองทิพย์ บุญเกียรติ)	กรรมการและเลขานุการ	081-8952093

เครือข่ายส่งเสริมประสิทธิภาพการจัดการมัธยมศึกษา
(สหวิทยาเขต)

สหวิทยาเขตที่	ชื่อ	จำนวนโรงเรียน	ชื่อโรงเรียน
1	เบญจมาชูทิศ	5	1. เบญจมาชูทิศ 2. เมืองนครศรีธรรมราช 3. สวนกุหลาบวิทยาลัยนครศรีธรรมราช 4. ปากพูน 5. ขุนทะเลวิทยาคม
2	กัลยาณี	5	1. กัลยาณีศรีธรรมราช 2. โยธินบำรุง 3. ท่านครุฑนามวิโรภาสอุทิศ 4. จุฬารัตนราชวิทยาลัย นศ. 5. ตรีนิมิตรวิทยา
3	พระพรหม – เฉลิมพระเกียรติ	5	1. เตรียมอุดมศึกษาภาคใต้ 2. พระพรหมพิทยานุสรณ์ 3. เฉลิมราชประชาอุทิศ 4. เฉลิมพระเกียรติฯ นศ. 5. ทางพูนวิทยาการ
4	ทุ่งสง	4	1. ทุ่งสง 2. บางขันวิทยา 3. วังหินวิทยาคม 4. ก้างปลาวิทยาคม
5	สตรีทุ่งสง	5	1. สตรีทุ่งสง 2. ทุ่งสงวิทยา 3. ช้างกลางประชานุกูล 4. นาบอน 5. ทุ่งสงสหประชาสรรค์

สหวิทยาเขต ที่	ชื่อ	จำนวนโรงเรียน	ชื่อโรงเรียน
6	ร่อนพิบูลย์ - จุฬารามณ์	6	1. ร่อนพิบูลย์เกียรติวสุนธราภิวัฒก์ 2. เสาชิงวิทยา 3. มัธยมศึกษาจุฬารามณ์ 4. ตระพังพิทยาคม 5. ควนเกษสุทธิวิทยา 6. ศิริราษฎร์พัฒนา
7	ต้นน้ำตาปี	5	1. ฉวางรัชดาภิเษกา 2. ละอวยพิทยานุสรณ์ 3. พิปูนสังฆรักษ์ประชาอุทิศ 4. ประสาธน์ราษฎร์บำรุง 5. นางเอื้อยวิทยา
8	ทุ่งใหญ่	5	1. ทุ่งใหญ่วิทยาคม 2. ทุ่งใหญ่เฉลิมราชอนุสรณ์ฯ 3. กรุงหยันวิทยาการ 4. ทุ่งสังพิทยาคม 5. เสม็ดจวนวิทยาคม
9	หัวไทร - เขียรใหญ่	7	1. หัวไทรบำรุงราษฎร์ 2. เขียรใหญ่ 3. เขียรใหญ่สามัคคีวิทยา 4. เขาพังไกร 5. แหลมราษฎร์บำรุง 6. นพคุณประชาสรรค์ 7. ทราขาววิทยา
10	ปากพ่อง-เขียรใหญ่	6	1. ปากพ่อง 2. สตรีปากพ่อง 3. โศภนคณาภรณ์ 4. ธัญญาวดีศึกษา 5. วิเชียรประชาสรรค์ 6. อินทร์ธานีวิทยาคม
11	ชะอวด	5	1. ชะอวด 2. ชะอวดวิทยาการ 3. ขอนหาดประชาสรรค์ 4. เกาะขันธุ์ประชาภิบาล 5. ชะอวดเคร่งธรรมวิทยา
12	ลิซล - ขนอม	6	1. ลิซลคุณาธารวิทยา 2. ท้องเนียนคณาภิบาล 3. ฉลองรัฐราษฎร์อุทิศ 4. เทพราชพิทยาสรรค์ 5. ขนอมพิทยา 6. ลิซลประชาสรรค์
13	ท่าศาลา - นบพิตำ - พรหมคีรี	7	1. ท่าศาลาประสิทธิ์ศึกษา 2. สระแก้วรัตนวิทย์ 3. โมคลานประชาสรรค์ 4. คงคาประชารักษ์ 5. พรหมคีรีพิทยาคม 6. บ้านเกาะวิทยา 7. นบพิตำวิทยา
14	พัทลุง	8	1. พัทลุง 2. พัทลุงพิทยาคม 3. ปัญญาวุธ 4. ประภัสสรรังสิต 5. วชิรธรรมสถิต 6. ศรีบรรพตพิทยาคม 7. ตะแพนพิทยา 8. พรหมพินิตชัยบุรี

สหวิทยาเขต ที่	ชื่อ	จำนวน โรงเรียน	ชื่อโรงเรียน	
15	สตรีพัทลุง	8	1. สตรีพัทลุง 3. พนางตุง 5. ดอนศาลานำวิทยา 7. ป่าพะยอมพิทยาคม	2. ควนขนุน 4. นิคมควนขนุนวิทยา 6. นาขยาดวิทยาการ 8. อุดมวิทยายน
16	ตะโหมด	6	1. ตะโหมด 3. เขาชัยสน 5. ชะรัตชนูปถัมภ์	2. ประชาบำรุง 4. หานโพธิ์พิทยาคม 6. กงหราพิชากร
17	ปากพะยูน	5	1. ปากพะยูนพิทยาคาร 3. ควนพระสาครินทร์ 5. บางแก้วพิทยาคม	2. ทหารเรังสี่ประชาสรรค์ 4. ป่าบอนพิทยาคม

โรงเรียนกลุ่มสหวิทยาเขต

กลุ่มสหวิทยาเขตที่ 1			
ที่	โรงเรียน	ที่	โรงเรียน
1	กัลยาณิศรีธรรมราช	9	ขุนทะเลวิทยาการ
2	เบญจมาชูทิศ	10	เฉลิมราชประชาอุทิศ
3	เมืองนครศรีธรรมราช	11	เตรียมอุดมศึกษาภาคใต้
4	โยธินบำรุง	12	พระพรหมพิทยานุสรณ์
5	ตรีนิมิตรวิทยา	13	ทางพูนวิทยาการ
6	ท่านครุฑาณวโรภาสอุทิศ	14	เฉลิมพระเกียรติสมเด็จพระศรีนครินทร์ฯ
7	จุฬารัตนราชวิทยาลัย นครศรีธรรมราช	15	ปากพูน
8	สวนกุหลาบวิทยาลัย นครศรีธรรมราช		
กลุ่มสหวิทยาเขตที่ 2			
ที่	โรงเรียน	ที่	โรงเรียน
1	ทุ่งสง	5	ทุ่งสงวิทยา
2	บางขันวิทยา	6	ทุ่งสงสหประชาสรรค์
3	วังหินวิทยาคม	7	สตรีทุ่งสง
4	ประสาธน์ราษฎร์บำรุง	8	นาบอน

กลุ่มสหวิทยาเขตที่ 2 (ต่อ)			
ที่	โรงเรียน	ที่	โรงเรียน
9	ช่างกลางประชานุกูล	15	ทุ่งสังพิทยาคม
10	ละอวยพิทยานุสรณ์	16	ทุ่งใหญ่เฉลิมราชอนุสรณ์ รัชมิ่งคลาภิเษก
11	นางเอื้อยวิทยา	17	ทุ่งใหญ่พิทยาคม
12	พิปูนสังฆรักษ์ประชาอุทิศ	18	เสม็ดจวนพิทยาคม
13	ก้างปลาพิทยาคม	19	ฉวางรัชดาภิเษก
14	กรุงหยันวิทยาการ		
กลุ่มสหวิทยาเขตที่ 3			
ที่	โรงเรียน	ที่	โรงเรียน
1	ปากพ่อง	13	ชะอวดวิทยาการ
2	นพคุณประชาสรรค์	14	เกาะจันทร์ประชาภิบาล
3	ทรายขาววิทยา	15	ขอนหาดประชาสรรค์
4	เขาพังไกร	16	ชะอวดเครื่องธรรมวิทยา
5	ร่อนพิบูลย์เกียรติวสุนธราภิวัฒก์	17	หัวไทรบำรุงราษฎร์
6	เชียรใหญ่	18	แหลมราษฎร์บำรุง
7	วิเชียรประชาสรรค์	19	เสาธงวิทยา
8	เชียรใหญ่สามัคคีวิทยา	20	ตระพังพิทยาคม
9	ธัญญาวดีศึกษา	21	มัธยมศึกษาจุฬาภรณ์
10	สตรีปากพ่อง	22	ควนเกยสุทธิวิทยา
11	โคกนคณาภรณ์	23	คีรีราษฎร์พัฒนา
12	อินทร์ธานีพิทยาคม	24	ชะอวด
กลุ่มสหวิทยาเขตที่ 4			
ที่	โรงเรียน	ที่	โรงเรียน
1	ท่าศาลาประสิทธิ์ศึกษา	5	สิชลคุณาธารวิทยา
2	โมคลานประชาสรรค์	6	สิชลประชาสรรค์
3	สระแก้วรัตนวิทย์	7	ฉลองรัฐราษฎร์อุทิศ
4	พรหมคีรีพิทยาคม	8	เทพราชพิทยาสรรค์

กลุ่มสหวิทยาเขตที่ 4 (ต่อ)			
ที่	โรงเรียน	ที่	โรงเรียน
9	บ้านเกาะวิทยา	12	ห้องเนียนคณาภิบาล
10	คงคาประชารักษ์	13	นบพิตวิทยา
11	ชนอมพิทยา		
กลุ่มสหวิทยาเขตที่ 5			
ที่	โรงเรียน	ที่	โรงเรียน
1	พัทลุง	9	นาขยาดวิทยาการ
2	พัทลุงพิทยาคม	10	ดอนศาลานำวิทยา
3	สตรีพัทลุง	11	ปัญญาวุธ
4	พรหมพิณิตชัยบุรี	12	ศรีบรรพตพิทยาคม
5	ประภัสสรรังสิต	13	ตะแพนพิทยา
6	วชิรธรรมสถิต	14	ป่าพะยอมพิทยาคม
7	ควนขนุน	15	นิคมควนขนุนวิทยา
8	อุดมวิทยายน	16	พนางตุง
กลุ่มสหวิทยาเขตที่ 6			
ที่	โรงเรียน	ที่	โรงเรียน
1	ตะโหมด	7	ป่าบอนพิทยาคม
2	เขาชัยสน	8	ห่านโพธิ์พิทยาคม
3	ปากพะยูนพิทยาคาร	9	ควนพระสาครินทร์
4	หารเทารังสีประชาสรรค์	10	ชะรัดชนูปถัมภ์
5	งหราพิชากร	11	บางแก้วพิทยาคม
6	ประชาบำรุง		

ศูนย์พัฒนาวิชาการโรงเรียนมัธยมศึกษา 38 ศูนย์

ลำดับที่	ศูนย์พัฒนาวิชาการกลุ่มสาระ	ที่ตั้ง (โรงเรียน)
จังหวัดนครศรีธรรมราช 26 ศูนย์		
1	ภาษาไทย	เบญจมาชูทิศ
2	คอมพิวเตอร์	เบญจมาชูทิศ
3	ฝรั่งเศส	เบญจมาชูทิศ
4	ภาษาจีน	เบญจมาชูทิศ
5	ภาษาอังกฤษ	กัลยาณีศรีธรรมราช
6	นาฏศิลป์	กัลยาณีศรีธรรมราช
7	ภาษาญี่ปุ่น	เตรียมอุดมศึกษาภาคใต้
8	คณิตศาสตร์	เตรียมอุดมศึกษาภาคใต้
9	สุขศึกษาและพลศึกษา	เมืองนครศรีธรรมราช
10	ดนตรีสากล	โยธินบำรุง
11	วิทยาศาสตร์	จุฬารัตนราชวิทยาลัยนครศรีธรรมราช
12	ภาษาเกาหลี	จุฬารัตนราชวิทยาลัยนครศรีธรรมราช
13	สังคมศึกษา	เฉลิมพระเกียรติสมเด็จพระศรีนครินทร์ นครศรีธรรมราช
14	ธุรกิจ	สตรีปากพ่อง
15	การศึกษาพิเศษเรียนร่วม	สตรีปากพ่อง
16	ดนตรีไทย	ปากพ่อง
17	ลูกเสือ เนตรนารี	ศิริราษฎร์พัฒนา
18	เกษตรกรรม	ฉวางรัชดาภิเษก
19	คหกรรม	สตรีทุ่งสง
20	ศิลปะ (ทัศนศิลป์)	พรหมศิริพิทยาคม
21	กิจกรรมพัฒนาผู้เรียน	ท่าศาลาประสิทธิ์ศึกษา
22	อุตสาหกรรม	ทุ่งสง
23	ศิลปะพื้นบ้าน	เข็ญใหญ่
24	หุ่นยนต์	สิชลคุณาธารวิทยา
25	เศรษฐกิจพอเพียง	สวนกุหลาบวิทยาลัย นครศรีธรรมราช
26	อาเซียน	เมืองนครศรีธรรมราช

ลำดับที่	ศูนย์พัฒนาวิชาการกลุ่มสาระ	ที่ตั้ง (โรงเรียน)
จังหวัดพัทลุง 12 ศูนย์		
1	ภาษาไทย	พัทลุง
2	ภาษาอังกฤษ	สตรีพัทลุง
3	คณิตศาสตร์	พัทลุง
4	สังคม ศาสนาและวัฒนธรรม	หารเทารังสีประชาสรรค์
5	วิทยาศาสตร์	ป่าพะยอมพิทยาคม
6	สุขศึกษาและพลศึกษา	ตะโหมด
7	การงานอาชีพ	พัทลุงพิทยาคม
8	ดนตรี	หารเทารังสีประชาสรรค์
9	กิจกรรมพัฒนาผู้เรียน	ควนขนุน
10	นักเรียนพิเศษเรียนร่วม	ตะโหมด
11	ทัศนศิลป์	เขาชัยสน
12	นาฏศิลป์	ตะโหมด

รหัสโรงเรียนในสังกัดสำนักงานเขตพื้นที่การศึกษามัธยมศึกษา เขต 12

จังหวัดนครศรีธรรมราช				
ที่	ชื่อโรงเรียน	Smis	Obec (percode)	กระทรวง
1	เบญจมาชูทิศ	80012001	210774	1080210774
2	กัลยาณิศร์ธรรมราช	80012002	210775	1080210775
3	ปากพูน	80012003	210776	1080210776
4	เมืองนครศรีธรรมราช	80012004	210777	1080210777
5	โยธินบำรุง	80012005	210778	1080210778
6	ตรีนิมิตรวิทยา	80012006	210779	1080210779
7	ท่านครุฑาณวโรภาสอุทิศ	80012007	210780	1080210780
8	จุฬาภรณ์ราชวิทยาลัย นครศรีธรรมราช	80012008	210781	1080210781
9	สวนกุหลาบวิทยาลัย นครศรีธรรมราช	80012009	210784	1080210784
10	ขุนทะเลพิทยาคม	80012010	210785	1080210785
11	เฉลิมราชประชาอุทิศ	80012011	210842	1080210842
12	เตรียมอุดมศึกษาภาคใต้	80012012	210843	1080210843

ที่	ชื่อโรงเรียน	Smis	Obec (percode)	กระทรวง
13	พระพรหมพิทยานุสรณ์	80012013	210844	1080210844
14	ทางพูนวิทยาการ	80012014	210848	1080210848
15	เฉลิมพระเกียรติสมเด็จพระศรีนครินทร์ นศ.	80012015	210849	1080210849
16	ฉวางรัชดาภิเษก	80022001	210786	1080210786
17	ละอวยพิทยานุสรณ์	80022003	210789	1080210789
18	พิปูนสังฆรักษ์ประชาอุทิศ	80022004	210790	1080210790
19	นางเอื้อยวิทยา	80022005	210791	1080210791
20	ทุ่งสง	80022006	210804	1080210804
21	สตรีทุ่งสง	80022007	210805	1080210805
22	ทุ่งสงวิทยา	80022008	210806	1080210806
23	ทุ่งสงสหประชาสรรค์	80022009	210807	1080210807
24	ก้างปลาวิทยาคม	80022010	210808	1080210808
25	นาบอน	80022015	210812	1080210812
26	ทุ่งใหญ่วิทยาคม	80022016	210813	1080210813
27	กรุงหยันวิทยาการ	80022017	210814	1080210814
28	ทุ่งใหญ่เฉลิมราชอนุสรณ์ รัชมิ่งคลาภิเษก	80022018	210815	1080210815
29	เสม็ดจวนวิทยาคม	80022019	210816	1080210816
30	ทุ่งสังพิทยาคม	80022020	210817	1080210817
31	บางขันวิทยา	80022021	210838	1080210838
32	วังหินวิทยาคม	80022022	210839	1080210839
33	ประสารธาราษฎร์บำรุง	80022023	210840	1080210840
34	ช้างกลางประชานุกูล	80022024	210847	1080210847
35	เชียรใหญ่	80032001	210792	1080210792
36	วิเชียรประชาสรรค์	80032002	210793	1080210793
37	เชียรใหญ่สามัคคีวิทยา	80032003	210794	1080210794
38	ธัญญาวดีศึกษา	80032004	210795	1080210795

ที่	ชื่อโรงเรียน	Smis	Obec (percode)	กระทรวง
39	ชะอวด	80032005	210796	1080210796
40	ชะอวดวิทยาการ	80032006	210797	1080210797
41	เกาะขันธุ์ประชาภิบาล	80032007	210798	1080210798
42	ขอนหาดประชาสรรค์	80032008	210799	1080210799
43	ชะอวดเครื่องธรรมวิทยา	80032009	210800	1080210800
44	ปากพนัง	80032012	210818	1080210818
45	โคกนคณาภรณ์	80032013	210820	1080210820
46	อินทร์ธานีวิทยาคม	80032014	210821	1080210821
47	สตรีปากพนัง	80032015	210819	1080210819
48	ร่อนพิบูลย์เกียรติวสุนธราภิวัฒน์	80032016	210822	1080210822
49	คีรีราษฎร์พัฒนา	80032017	210823	1080210823
50	ควนเกยสุทธิวิทยา	80032018	210824	1080210824
51	เสาชิงวิทยา	80032019	210825	1080210825
52	ตระพังพิทยาคม	80032020	210826	1080210826
53	หัวไทรบำรุงราษฎร์	80032021	210833	1080210833
54	แหลมราษฎร์บำรุง	80032022	210834	1080210834
55	นพคุณประชาสรรค์	80032023	210835	1080210835
56	ทรายขาววิทยา	80032024	210836	1080210836
57	เขาพังไกร	80032025	210837	1080210837
58	มัธยมศึกษาจุฬาภรณ์	80032026	210841	1080210841
59	พรหมคีรีพิทยาคม	80042001	210782	1080210782
60	บ้านเกาะวิทยา	80042002	210783	1080210783
61	ท่าศาลาประสิทธิ์ศึกษา	80042003	210801	1080210801
62	โมคลานประชาสรรค์	80042004	210802	1080210802
63	สระแก้วรัตนวิทย์	80042005	210803	1080210803
64	ลีชลคุณาธารวิทยา	80042006	210827	1080210827
65	ฉลองรัฐราษฎร์อุทิศ	80042007	210828	1080210828

ที่	ชื่อโรงเรียน	Smis	Obec (percode)	กระทรวง
66	ลีชลประชาสรรค์	80042008	210829	1080210829
67	เทพราชพิทยาสรรค์	80042009	210830	1080210830
68	ขนอมพิทยา	80042010	210831	1080210831
69	ห้องเนียนคณาภิบาล	80042011	210832	1080210832
70	คงคาประชารักษ์	80042012	210845	1080210845
71	นบพิตวิทยา	80042013	210846	1080210846
จังหวัดพัทลุง				
72	พัทลุง	93012001	340260	1093340260
73	พัทลุงพิทยาคม	93012002	340262	1093340262
74	พรหมพิณิตชัยบุรี	93012003	340263	1093340263
75	ประภัสสรรังสิต	93012004	340264	1093340264
76	วชิรธรรมสถิต	93012005	340265	1093340265
77	สตรีพัทลุง	93012006	340261	1093340261
78	กงหราพิชากร	93012008	340267	1093340267
79	ชะรัดชนูปถัมภ์	93012009	340268	1093340268
80	ห่านโพธิ์พิทยาคม	93012010	340270	1093340270
81	ประชาบำรุง	93012011	340272	1093340272
82	ตะโหมด	93012012	340271	1093340271
83	ควนขนุน	93012013	340273	1093340273
84	พนาสูง	93012014	340274	1093340274
85	ดอนศาลานำวิทยา	93012015	340277	1093340277
86	ปัญญาวุธ	93012016	340278	1093340278
87	ควนพระสาครินทร์	93012017	340281	1093340281
88	ปากพะยูนพิทยาคาร	93012018	340280	1093340280
89	หารเทารังสีประชาสรรค์	93012019	340279	1093340279
90	ศรีบรรพตพิทยาคม	93012020	340283	1093340283
91	ตะพานพิทยา	93012021	340284	1093340284

ที่	ชื่อโรงเรียน	Smis	Obec (percode)	กระทรวง
92	ป่าบอนพิทยาคม	93012022	340285	1093340285
93	บางแก้วพิทยาคม	93012023	340286	1093340286
94	ป่าพะยอมพิทยาคม	93012024	340287	1093340287
95	นิคมควนขนุนวิทยา	93012025	340288	1093340288
96	เขาชัยสน	93012026	340269	1093340269
97	นาขยาดวิทยาการ	93012027	340276	1093340276
98	อุดมวิทยายน	93012028	340275	1093340275

(ข้อมูลจากระบบ Data Management Center ณ วันที่ 10 พฤศจิกายน 2560)



การกำหนดรหัสสถานศึกษา และประเภท

1. การกำหนดรหัสสถานศึกษา

รหัส smis มีตัวเลข 8 หลัก

หลักที่ 1 – 2 หมายถึง รหัสจังหวัดตามการแบ่งเขตการปกครองของกระทรวงมหาดไทย

หลักที่ 3 – 4 หมายถึง รหัสเขตพื้นที่

หลักที่ 5 หมายถึง รหัสประเภทโรงเรียน

หลักที่ 6 – 8 หมายถึง เลขที่เรียงลำดับของโรงเรียนภายในเขตพื้นที่

รหัส obec (per code) มีตัวเลข 6 หลัก

หลักที่ 1 – 2 หมายถึง เลขรหัสจังหวัดตามรหัสจังหวัดของสำนักงานสถิติแห่งชาติ

หลักที่ 3 – 6 หมายถึง เลขที่เรียงลำดับของโรงเรียนภายในจังหวัดนั้นๆ

รหัส กระทรวงศึกษาธิการ 10 หลัก

หลักที่ 1 – 2 หมายถึง รหัสกระทรวงศึกษาธิการ

หลักที่ 3 – 4 หมายถึง รหัสจังหวัดตามการแบ่งเขตการปกครองของกระทรวงมหาดไทย

หลักที่ 5 – 10 หมายถึง รหัส per code

2. การกำหนดประเภทของสถานศึกษา

ประเภทที่ 1 หมายถึง โรงเรียนที่เปิดสอนระดับประถมศึกษา

ประเภทที่ 2 หมายถึง โรงเรียนที่เปิดสอนระดับมัธยมศึกษา

ประเภทที่ 3 หมายถึง โรงเรียนศึกษาพิเศษ

ประเภทที่ 4 หมายถึง โรงเรียนศึกษาราชาประชานูเคราะห์ (ศึกษาสงเคราะห์)

ประเภทที่ 5 หมายถึง โรงเรียนที่จัดการศึกษาโดยครอบครัว

ประเภทที่ 6 หมายถึง ศูนย์การเรียนรู้การจัดการศึกษาโดยครอบครัว

ประเภทที่ 7 หมายถึง ศูนย์การศึกษาพิเศษ

ผู้บริหารโรงเรียนในสังกัดสำนักงานเขตพื้นที่การศึกษามัธยมศึกษา เขต 12

ที่	โรงเรียน	ชื่อ-สกุล ผู้อำนวยการโรงเรียน		เบอร์โทร
จังหวัดนครศรีธรรมราช				
1	เบญจมาชุกทิส	นายภักดี	เหมทานนท์	086-6893888
2	กัลยาณีศรีธรรมราช	นาย ส.สมบัติ	มีสุนทร	081-569875
3	ปากพูน	นายธวัช	คำนวน	085-7989632
4	เมืองนครศรีธรรมราช	นายสุนทรส์ส	เพชรรัชค์คำด้วง	096-1956536
5	โยธินบำรุง	นายชาติชาย	ทองเหลี่ยมภาค	087-8942882
6	ตรีนิมิตรวิทยา	นายโชคดี	ภริภาส	098-0673475
7	ท่านครุณามวโรภาสอุทิส	นายสันติ	นาดี	081-9565594,062-2089637
8	จุฬารณราชวิทยาลัย นศ.		ว่าง	-
9	สวนกุหลาบวิทยาลัย นศ.	นายสมพงษ์	ปานหงษ์	082-8161751
10	ขุนทะเลวิทยาคม	นายเลิศชาย	ขจรจิตต์เมตต์	081-3674044,088-7535866
11	เฉลิมราชประชาอุทิส		ว่าง	-
12	เตรียมอุดมศึกษาภาคใต้		ว่าง	-
13	พระพรหมพิทยานุสรณ์		ว่าง	-
14	ทางพูนวิทยาการ	นายอนันต์	แดงเรือง	081-0955457
15	เฉลิมพระเกียรติสมเด็จพระศรีนครินทร์ นศ.	นายสุภาพ	เต็มรัตน์	094-5981458
16	ฉวางรัชดาภิเษก	นายจำเริญศักดิ์	แสงแก้ว	081-2737295
17	ละอวยพิทยานุสรณ์	นายโสภณ	บุรีแสง	081-2732098
18	พิปูนสังฆรักษ์ประชาอุทิส	นายธีระวุฒิ	มีประดิษฐ์	089-9700528
19	นางเอื้อยวิทยา	นางสาวกัญญ์พิดา	จงคง	086-2997911
20	ทุ่งสง	นายสุนันท์	กลับขันธุ์	081-8929821,081-8934746
21	สตรีทุ่งสง		ว่าง	-
22	ทุ่งสงวิทยา	นายสถิตย์	รัตนบุรี	081-0808713
23	ทุ่งสงสหประชาสรรค์	นายพงศ์สิทธิ์	สิริกาญจน์	098-7032529
24	ก้างปลาวิทยาคม	นายประยูร	รักษำกำเนิด	084-1830353,080-1483931
25	นาบอน		ว่าง	-
26	ทุ่งใหญ่วิทยาคม	นายนิพนธ์วัฒน์	ชัยวิชิต	089-9096625

ที่	โรงเรียน	ชื่อ-สกุล ผู้อำนวยการโรงเรียน	เบอร์โทร
27	กรุงหยันวิทยาการ	นายเฉลิมชัย จิตรสำรวย	081-0774063
28	ทุ่งใหญ่เฉลิมราชอนุสรณ์ รัชมิ่งคลาภิเษก	นายกำพล ทองอยู่	081-6909429
29	เสม็ดจวนวิทยาคม	นายปรีชา ปัญญานฤพล	081-9589373
30	ทุ่งสังพิทยาคม	นางวิมล หนูชุม	081-5396425
31	บางขันวิทยา	นายนราวุธ สุจิตะพันธ์	081-0857089
32	วังหินวิทยาคม	นายสุพัฒน์ เดชนุ่น	089-8723686
33	ประสาธน์ราษฎร์บำรุง	นายเฉลิมพงศ์ ช่วยคุ้ม	087-8918665
34	ช่างกลางประชานุกูล	นายอนันต์ รักษ์ศรีทอง	086-2826919
35	เขียร์ใหญ่	นายปรโมทย์ พรหมนิล	087-8059991,091-8254554
36	วิเชียรประชาสรรค์	นายจรูญ ชัยทองสุขทอง	081-0826088
37	เขียร์ใหญ่สามัคคีวิทยา	นายศรีวิชัย คงจันทร์	081-7029942
38	ธัญญาวดีศึกษา	นายสมศักดิ์ คงแป้น	081-0861703
39	ชะอวด	นายสง่า นาวารัตน์	086-0425948
40	ชะอวดวิทยาการ	นางสุภาภรณ์ คงคานนท์	094-5979929,082-4224449
41	เกาะขันธุ์ประชาภิบาล	นายอรุณ พงศ์เพ็ชร	084-3135429
42	ขอนหาดประชาสรรค์	นายประเสริฐ ธานีรัตน์	089-8668246
43	ชะอวดเคร่งธรรมวิทยา	นางสาววิมล นาวารัตน์	095-0837782
44	ปากพนัง	นายประเสริฐ ชีใหม่	089-5948360
45	โคกนคณาภรณ์	นายเกียรติศักดิ์ บุญรวบ	089-9717409
46	อินทร์ธานีวิทยาคม	นายอรุณรักษ์ จันทร์ศรี	080-7625211
47	สตรีปากพนัง	นางจิราพร รัตนกุล	081-0900107
48	ร่อนพิบูลย์เกียรติวสุนธราภิวัฒก์	นายประโยชน์ ชัยณรงค์	089-9727259,096-8105550
49	คีรีราษฎร์พัฒนา	นายณัฐวุฒิ รัตนอรุณ	081-6065843
50	ควนเกยสุทธิวิทยา	ว่าที่ ร.ต.อัครเดช สีนภิบาล	080-3890595
51	เสาชงวิทยา	นายวิชัย สุขพันธ์ุ์	089-8661601
52	ตระพังพิทยาคม	นายสันติกร รักสองหมื่น	084-8373663
53	หัวไทรบำรุงราษฎร์	นายศิริ มากสังข์	081-9567201
54	แหลมราษฎร์บำรุง	นายจิรวิทย์ มั่นคงวัฒนะ	086-2681112

ที่	โรงเรียน	ชื่อ-สกุล ผู้อำนวยการโรงเรียน		เบอร์โทร
55	นพคุณประชาสรรค์	นายรามศ	มาศแสง	082-4258266
56	ทรายขาววิทยา	นายอรุณ	รอดสันติกุล	084-0571821
57	เขาพังไกร	นายสุธีรจ	อุปถัมภ์	095-2578876
58	มัธยมศึกษาจุฬาภรณ์	นายสิทธิพร	นิลพัฒน์	080-0829810
59	พรหมคีรีพิทยาคม	นายสุรพงศ์	เอื้อศิริพรฤทธิ์	089-5900630
60	บ้านเกาะวิทยา	ว่าง		-
61	ท่าศาลาประสิทธิ์ศึกษา	นายสมนึก	รักดำ	081-3673417
62	โมคลานประชาสรรค์	นายปชานนท์	ชนะราวี	081-3266962,085-6917405
63	สระแก้วรัตนวิทย์	นางกิ่งขวัญ	สุขสงวน	089-6964710,091-8206556
64	สิชลคุณาธารวิทยา	นายสุนทร	เพชรดี	089-4705209
65	ฉลองรัฐราษฎร์อุทิศ	นายกิตติชัย	ไชยศร	086-5979928
66	สิชลประชาสรรค์	นายพีระพงษ์	สองวิหค	089-9094947
67	เทพราชพิทยาสรรค์	นางวิมพีภา	รักสม	081-0897428
68	ขนอมพิทยา	ว่าที่ ร.ต.สมพร	แก้วคง	084-7451728
69	ท้องเนียนคณาภิบาล	นายสมมาศ	หนูแก้ว	086-4800156,094-1471937
70	คงคาประชารักษ์	นายพยัส	ศิริพันธุ์	082-8188872
71	นบพิตวิทยา	นายประพฤติ	วงศ์ชนะ	089-9718791
จังหวัดพัทลุง				
72	พัทลุง	นายสาวิทย์	บุญประเสริฐ	091-0489398,086-2857822
73	พัทลุงพิทยาคม	นายสมพร	กาญจนพันธุ์	081-0886628,090-9291093
74	พรหมพินิตชัยบุรี	ว่าง		-
75	ประภัสสรรังสิต	ว่าง		-
76	วชิรธรรมสถิต	ว่าง		-
77	สตรีพัทลุง	ว่าง		-
78	กงหราพิชากร	นางอุไร	พรหมปาน	081-0944468
79	ชะรัดชนูปถัมภ์	นายศักดิ์	วิจันพิสิฐ	086-6912142
80	ทานโพธิ์พิทยาคม	นายการุณ	ชูช่วย	089-9750184
81	ประชาบำรุง	นายพรศักดิ์	ชุมทอง	081-9692790
82	ตะโหมด	นายสมพงศ์	บุญชรัตน์	085-7996791
83	ควนขนุน	นายประภาส	พรหมแก้ว	089-8694609

ที่	โรงเรียน	ชื่อ-สกุล ผู้อำนวยการโรงเรียน	เบอร์โทร
84	พนางตุง	นายสมบุรณ์ ชุนทิพย์	081-9597514
85	ดอนศาลานำวิทยา	ว่าง	-
86	ปัญญาวุธ	ว่าง	-
87	ควนพระสาครินทร์	นายฉุชวิทยา หนูฤทธิ์	086-9580490
88	ปากพะยูนพิทยาคาร	นายปรีชา มากมณี	089-5962457
89	หารเทารังสีประชาสรรค์	นางมาลี แก้วละเอียด	081-8984369
90	ศรีบรรพตพิทยาคม	ว่าง	-
91	ตะแพนพิทยา	นายนิกร แสงเกื้อหนุน	097-3595413
92	ป่าบอนพิทยาคม	นายปวิช เลือดฉิม	095-7624922
93	บางแก้วพิทยาคม	นางพรเพ็ญ แปวประเสริฐ	098-0140175
94	ป่าพะยอมพิทยาคม	นายพิชัย บุขรรัตน์	081-9594807
95	นิคมควนขนุนวิทยา	นายเอนก พรหมชาติ	086-8907524,086-6907524
96	เขาชัยสน	นายมณี เรืองแก้ว	084-9689348
97	นาขยาดพิทยาคาร	นางสาวภิรัญญา อินถิติ	086-4981225
98	อุดมวิทยายน	นางนฤนันท์ เพชรสุวรรณ	084-0510409

(ข้อมูลจากกลุ่มบริหารงานบุคคล ณ วันที่ 12 ธันวาคม 2560)

ข้อมูลพื้นฐานโรงเรียน

ที่	ชื่อโรงเรียน	ชื่อโรงเรียน (อังกฤษ)	ที่อยู่	หมู่	ตำบล	อำเภอ	จังหวัด	รหัสไปรษณีย์	หมายเลขโทรศัพท์	หมายเลขโทรสาร
1	เบญจมาราชูทิศ	Benjamarachutit	159	3	โพธิ์เสด็จ	เมืองนครศรีธรรมราช	นครศรีธรรมราช	80000	075-447004	075-447154
2	กัลยาณีศรีธรรมราช	KANLAYANEESRITHUMMARAT	660	-	คลัง	เมืองนครศรีธรรมราช	นครศรีธรรมราช	80000	075-356137	075-341078
3	ปากพูน	pakpoon	-	8	ปากพูน	เมืองนครศรีธรรมราช	นครศรีธรรมราช	80000	075-774022	075-774155
4	เมืองนครศรีธรรมราช	Muangnakornsithammarat	120	1	นาทราย	เมืองนครศรีธรรมราช	นครศรีธรรมราช	80280	075-764131	075-764131
5	โยธินบำรุง	YOTHINBAMRUNG	283	1	ปากพูน	เมืองนครศรีธรรมราช	นครศรีธรรมราช	80000	075-313271	075-313269
6	ตรีนิมิตรวิทยา	Trinimitwitty	-	1	บางจาก	เมืองนครศรีธรรมราช	นครศรีธรรมราช	80330	075-399095	075-399095
7	ท่านครุฑาณวโรภาสอุทิศ	tanakornyanvaropat utit	119	2	ปากนคร	เมืองนครศรีธรรมราช	นครศรีธรรมราช	80000	075-446891	075-446890
8	จุฬาราชวิทยาลัย นคร.	Princess Chulabhorn's College Nakhon	120	1	บางจาก	เมืองนครศรีธรรมราช	นครศรีธรรมราช	80330	075-399123	075-399453
9	สวนกุหลาบวิทยาลัย นคร.	SUANKULARBWITTAYALAI NAKHONSITHA	109	11	กำโลน	ลานสกา	นครศรีธรรมราช	80230	075-374794	075-391051
10	ขุนทะเลวิทยาคม	KHUNTALAYWITTAYAKHOM	-	3	ขุนทะเล	ลานสกา	นครศรีธรรมราช	80230	075-450508	075-764576
11	เฉลิมราชประชาอุทิศ	CHALERMRATPRACHA-U-TIT	112	13	ช้างซ้าย	พระพรหม	นครศรีธรรมราช	80000	075-761350	075-761295
12	เตรียมอุดมศึกษาภาคใต้	TRIAMUDOMSUKSA SCHOOL OF SOUTH	1	6	นาพรุ	พระพรหม	นครศรีธรรมราช	80000	075-378888	075-378650
13	พระพรหมพิทยานุสรณ์	prapromptayanusorn	103	-	นาพรุ	พระพรหม	นครศรีธรรมราช	80000	075-378181	075-378181
14	ทางพูนวิทยาการ	Thangpoonwithayakan	32/1	2	ทางพูน	เฉลิมพระเกียรติ	นครศรีธรรมราช	80290	075-366074	075-366592
15	เฉลิมพระเกียรติฯ นคร.	Srinagarindra the Princess Mother Scho	134	1	สวนหลวง	เฉลิมพระเกียรติ	นครศรีธรรมราช	80192	075-772633	-

ที่	ชื่อโรงเรียน	ชื่อโรงเรียน (อังกฤษ)	ที่อยู่	หมู่	ตำบล	อำเภอ	จังหวัด	รหัสไปรษณีย์	หมายเลขโทรศัพท์	หมายเลขโทรสาร
16	ฉวางรัชดาภิเษก	chawangratchadapisek	137	8	ไสหรั้า	ฉวาง	นครศรีธรรมราช	80150	075-481169	075-481514
17	ละอಾಯพิทยานุสรณ์	la-ai pittayanusorn	155	2	ละอಾಯ	ฉวาง	นครศรีธรรมราช	80250	0-75466094	075-46-6094
18	พิปูนสังฆรักษ์ประชาอุทิศ	Phipoonsangkarakpracha U-thid	125	3	เขาพระ	พิปูน	นครศรีธรรมราช	80270	075-499114	075-499114
19	นางเอื้อยวิทยา	Nang-Ueay Wittaya	65	1	ควนกลาง	พิปูน	นครศรีธรรมราช	80270	075-483204	075-483204
20	ทุ่งสง	Thungsong School	44	2	ถ้ำใหญ่	ทุ่งสง	นครศรีธรรมราช	80110	075-773152	075-773001
21	สตรีทุ่งสง	SATREE THUNGSONG SCHOOL	24	-	ปากแพรก	ทุ่งสง	นครศรีธรรมราช	80110	075-411348	075-411968
22	ทุ่งสงวิทยา	thungsongwittaya	105/1	11	ควนกรด	ทุ่งสง	นครศรีธรรมราช	80110	075 -757052	075-757051
23	ทุ่งสงสหประชาสรรค์	THONGSONGSAHAPRACHASAN	45	3	เขาขาว	ทุ่งสง	นครศรีธรรมราช	80110	075-757569	075-757569
24	ก้างปลาวิทยาคม	Kangplawittayakom	181	3	ที่วัง	ทุ่งสง	นครศรีธรรมราช	80310	075-363484	075-363484-100
25	นาบอน	nabon	42742	2	แก้วแสน	นาบอน	นครศรีธรรมราช	80220	075-491475	075-491-122
26	ทุ่งใหญ่วิทยาคม	THUNGYAIWITTAYAKOM	197	6	ท่ายาง	ทุ่งใหญ่	นครศรีธรรมราช	80240	075-489212	075-489212
27	กรุงหยันวิทยาการ	krungyanwittayakarn	762	2	กรุงหยัน	ทุ่งใหญ่	นครศรีธรรมราช	80240	075-758035	075-758035
28	ทุ่งใหญ่เฉลิมราชอนุสรณ์ฯ	Thungyaichaleamratanusom ratchamuangkalapisek	213	4	ทุ่งใหญ่	ทุ่งใหญ่	นครศรีธรรมราช	80240	075-489775	075-489775
29	เสม็ดจวนวิทยาคม	Samedjuanwittayakom	-	7	กุทะระ	ทุ่งใหญ่	นครศรีธรรมราช	80240	075-354063	-
30	ทุ่งสังพิทยาคม	Thungsungphittayakom	153	2	ทุ่งสัง	ทุ่งใหญ่	นครศรีธรรมราช	80240	075 -758631	075 -758631
31	บางขันวิทยา	Bangkhanwittaya	4	15	บ้านลำนาว	บางขัน	นครศรีธรรมราช	80360	075-371170	075-371038

ที่	ชื่อโรงเรียน	ชื่อโรงเรียน (อังกฤษ)	ที่อยู่	หมู่	ตำบล	อำเภอ	จังหวัด	รหัสไปรษณีย์	หมายเลขโทรศัพท์	หมายเลขโทรสาร
32	วังหินวิทยาคม	wanghinwittayakom	11	5	วังหิน	บางขัน	นครศรีธรรมราช	80360	081-0857089	-
33	ประสานราษฎร์บำรุง	prasartratbumrung	126	3	คลองเส	ถ้าพรรณรา	นครศรีธรรมราช	80260	075-354298	075-354298
34	ข้างกลางประชานุกูล	Changklangprachanukul	351	4	ข้างกลาง	ข้างกลาง	นครศรีธรรมราช	80250	075-755554	075-755554
35	เชียรใหญ่	CHIANYAI	103	7	แม่เจ้าอยู่หัว	เชียรใหญ่	นครศรีธรรมราช	80190	075-362135	-362135 ต่อ 1
36	วิเชียรประชาสรรค์	vichainprachason	-	ม.9	เชียรใหญ่	เชียรใหญ่	นครศรีธรรมราช	80190	075-386219	075-386219
37	เชียรใหญ่สามัคคีวิทยา	Chianyaisamakkhiwittaya	9	7	เสื่อหิง	เชียรใหญ่	นครศรีธรรมราช	80190	075-470181	075-470181
38	ธัญญาวดีศึกษา	TUNYAWADEESEKSA	94	9	ไสหมาก	เชียรใหญ่	นครศรีธรรมราช	80190	075-354216	075-354216
39	ชะอวด	Chauat	888	9	ชะอวด	ชะอวด	นครศรีธรรมราช	80180	075-381377	075-380670
40	ชะอวดวิทยาคาร	CHAUATWITTAYAKARN	999	9	ชะอวด	ชะอวด	นครศรีธรรมราช	80180	075-381366	075-380425
41	เกาะขันธประชาภิบาล	Kohkhanprachapibal	59	2	เกาะขันธ	ชะอวด	นครศรีธรรมราช	80180	075-493072	075-493073
42	ขอนหาดประชาสรรค์	Khonhadprachason	168	4	ขอนหาด	ชะอวด	นครศรีธรรมราช	80180	075-426011	075-426011
43	ชะอวดเคร่งธรรมวิทยา	CHAUATKRENGTHAMWITTAYA	58	9	เคร่ง	ชะอวด	นครศรีธรรมราช	80180	075-470266	075-470266
44	ปากพนัง	PAKPHANANG	27	-	ปากพนัง	ปากพนัง	นครศรีธรรมราช	80140	075-517186	075-517186
45	โสภณคณาภรณ์	SOPONKANAPORN	84	2	เกาะหวด	ปากพนัง	นครศรีธรรมราช	80330	075-384284	075-384284
46	อินทร์ธานีวิทยาคม	intaneewittayakom	22	1	ปากแพรก	ปากพนัง	นครศรีธรรมราช	80140	075-466159	075-466159
47	สตรีปากพนัง	Satreepakpanang School	66	-	ปากพนัง	ปากพนัง	นครศรีธรรมราช	80140	075-517215	075-517493

ที่	ชื่อโรงเรียน	ชื่อโรงเรียน (อังกฤษ)	ที่อยู่	หมู่	ตำบล	อำเภอ	จังหวัด	รหัสไปรษณีย์	หมายเลขโทรศัพท์	หมายเลขโทรสาร
48	ร่อนพิบูลย์เกียรติวาทิ	ronphibulkiattivasuntaraphiwat	758	13	ร่อนพิบูลย์	ร่อนพิบูลย์	นครศรีธรรมราช	80130	075-449104	075-33-6075
49	คีรีราษฎร์พัฒนา	KEEREERATPATANA	145	12	หินตก	ร่อนพิบูลย์	นครศรีธรรมราช	80350	075-497071	075-497166
50	ควนเกยสุทธีวิทยา	KUANKAEY SUTTHIVITTAYA	105	1	ควนเกย	ร่อนพิบูลย์	นครศรีธรรมราช	80130	075-449296	075-449296
51	เสาชงวิทยา	Saothongwittaya	-	7	เสาชง	ร่อนพิบูลย์	นครศรีธรรมราช	80350	075-373459	075-373458
52	ตรระพังพิทยาคม	Trapangpittayacom	133/4	6	ควนพัง	ร่อนพิบูลย์	นครศรีธรรมราช	80130	075-466788	075-466788
53	หัวไทรบำรุงราษฎร์	Huasaibumrungrat School	330	1	หัวไทร	หัวไทร	นครศรีธรรมราช	80170	075-389489	075-388014
54	แหลมราษฎร์บำรุง	Laemratbamrung	201/1	3	ควนชะลิก	หัวไทร	นครศรีธรรมราช	80170	075-354727	075-354727
55	นพคุณประชาสรรค์	Noppakhunprachasan School	62	1	บางนบ	หัวไทร	นครศรีธรรมราช	80170	075-766071	075-766071
56	ทรายขาววิทยา	SAIKHAOWITTAYA SCHOOL	41	1	ทรายขาว	หัวไทร	นครศรีธรรมราช	80170	075-766536	075-766536
57	เขาพังไกร	Khaopungkri	100/1	2	เขาพังไกร	หัวไทร	นครศรีธรรมราช	80170	075-470189	075-470189
58	มัธยมศึกษาจุฬารภรณ์	MATTHAYOMSUKSACHULAPHON	55	1	นาหมอบุญ	จุฬารภรณ์	นครศรีธรรมราช	80130	075-308041	075-308042
59	พรหมคีรีพิทยาคม	promkiripitayachom	3	4	ทอนหงส์	พรหมคีรี	นครศรีธรรมราช	80320	075-396136	075-396137
60	บ้านเกาะวิทยา	Bankohwittaya	-	5	อินคีรี	พรหมคีรี	นครศรีธรรมราช	80320	075-470320	075-470320
61	ท่าศาลาประสิทธิ์ศึกษา	Thasalaprasitsuksa	155	3	ท่าศาลา	ท่าศาลา	นครศรีธรรมราช	80160	075-521052	075-522009
62	โมคคลานประชาสรรค์	Mokkalan Prachasan	26	12	โมคคลาน	ท่าศาลา	นครศรีธรรมราช	80160	075-445328	075-445328

ที่	ชื่อโรงเรียน	ชื่อโรงเรียน (อังกฤษ)	ที่อยู่	หมู่	ตำบล	อำเภอ	จังหวัด	รหัสไปรษณีย์	หมายเลขโทรศัพท์	หมายเลขโทรสาร
63	สระแก้วรัตนวิทย์	sakaewrattanavit	250	5	สระแก้ว	ท่าศาลา	นครศรีธรรมราช	80160	075-375599	075-375600
64	สิชลคุณาธารวิทยา	Sichonkunatanvittaya School	41	5	ทุ่งปรัง	สิชล	นครศรีธรรมราช	80120	075-367523	075-367523 ต่อ 103
65	ฉลองรัฐราษฎร์อุทิศ	chalongratratutit	-	5	ฉลอง	สิชล	นครศรีธรรมราช	80120	075-476663	075-476662
66	สิชลประชาสรรค์	sichonprachasan	67	7	ทุ่งไส	สิชล	นครศรีธรรมราช	80120	075-376186	075-376187
67	เทพราชพิทยาสรรค์	thepparatpittayasan	ม.11	11	เทพราช	สิชล	นครศรีธรรมราช	80340	093-7599454	093-7599454
68	ขนอมพิทยา	Khanompitthaya	93	12	ขนอม	ขนอม	นครศรีธรรมราช	80210	075-529501	075-527519
69	ท้องเนียนคณาภิบาล	Thongnienkanaphiban	-	4	ท้องเนียน	ขนอม	นครศรีธรรมราช	80210	075-754046	075-754046
70	คงคาประชารักษ์	kongkapracharak	117	4	กะหรอ	นบพิตำ	นครศรีธรรมราช	80160	075-751109	075-751112
71	นบพิตำวิทยา	NOPPITAMWITTAYA	261	1	นบพิตำ	นบพิตำ	นครศรีธรรมราช	80160	075-307020	075-307290
72	พัทลุง	Phatthalung School	270	-	คูหาสวรรค์	เมืองพัทลุง	พัทลุง	93000	074-613022	074-612027
73	พัทลุงพิทยาคม	PHATTHALUNGPIITAYAKOM	100	7	ควนมะพร้าว	เมืองพัทลุง	พัทลุง	93000	074 740840	074 840452 ต่อ 102
74	พรหมพินิตชัยบุรี	PROMPINITCHAIBUREE	104	8	ชัยบุรี	เมืองพัทลุง	พัทลุง	93000	074-840960	074-840961
75	ประภัสสรรังสิต	Prapassornrangsit	186	3	นาท่อม	เมืองพัทลุง	พัทลุง	93000	074-635381	074-635380
76	วชิรธรรมสถิต	Wachirathamsatit	148	12	ตำนาค	เมืองพัทลุง	พัทลุง	93000	074-603177	074-603175
77	สตรีพัทลุง	STREEPHATTHALUNG	250	-	คูหาสวรรค์	เมืองพัทลุง	พัทลุง	93000	074-613023	074-611633

ที่	ชื่อโรงเรียน	ชื่อโรงเรียน (อังกฤษ)	ที่อยู่	หมู่	ตำบล	อำเภอ	จังหวัด	รหัสไปรษณีย์	หมายเลขโทรศัพท์	หมายเลขโทรสาร
78	กงหราพิชากร	Kongrapichakorn	118	8	คลองทรายขาว	กงหรา	พัทลุง	93180	074-687028	074-687028
79	ชะรัดชูปถัมภ์	CHARATCHANOOPATAM	186	4	สมหวัง	กงหรา	พัทลุง	93000	074-605236	074-605236
80	ห่านโพธิ์พิทยาคม	Hanpopitayakom	223	2	ห่านโพธิ์	เขาชัยสน	พัทลุง	93130	074-608084	074-608084
81	ประชาบารุง	PRACHABUMRUNG	18/1-18/5	9	ตะโหมด	ตะโหมด	พัทลุง	93160	074-610274	074-610274
82	ตะโหมด	TAMOT	578	1	แม่ขรี	ตะโหมด	พัทลุง	93160	074-695392	074-695392
83	ควนขนุน	khuankhanun	145	9	โตนดด้วน	ควนขนุน	พัทลุง	93110	074-681773	074-682142
84	พนางตุง	Phanangtung	312	3	พนางตุง	ควนขนุน	พัทลุง	93150	074-685086	074-685086
85	ดอนศาลานำวิทยา	DONSALANUMVITAYA	151	8	มะกอกเหนือ	ควนขนุน	พัทลุง	93150	074-681360	074-681360
86	ปัญญาวุธ	PANYAWUT	151	5	แพรกหา	ควนขนุน	พัทลุง	93110	074-643209	074-643209
87	ควนพระสาครินทร์	Khuanprasakarinn	406	2	ฝาละมี	ปากพะยูน	พัทลุง	93120	074-697639	074-697639
88	ปากพะยูนพิทยาคาร	pakpayoonpittayakan	345	11	ดอนประตู	ปากพะยูน	พัทลุง	93120	074-699033	074-699618
89	หารเทารังสีประชาสรรค์	HARNTHAORANGSEEPHACHASAN	468	2	หารเทา	ปากพะยูน	พัทลุง	93120	074-676064	074-676065
90	ศรีบรรพตพิทยาคม	sribanpotpittayakom	32	9	เขาย่า	ศรีบรรพต	พัทลุง	93190	074-689082	074-689331
91	ตะแพนพิทยา	TAPANPITTAYA	112	5	ตะแพน	ศรีบรรพต	พัทลุง	93190	074-650054	074-690001
92	ป่าบอนพิทยาคม	PABONPITTAYAKOM	178	7	วังใหม่	ป่าบอน	พัทลุง	93170	074-625471	074-625471

ที่	ชื่อโรงเรียน	ชื่อโรงเรียน (อังกฤษ)	ที่อยู่	หมู่	ตำบล	อำเภอ	จังหวัด	รหัสไปรษณีย์	หมายเลขโทรศัพท์	หมายเลขโทรสาร
93	บางแก้วพิทยาคม	Bangkaewpittayakom	4	6	โคกสัก	บางแก้ว	พัทลุง	93140	074-697164	074-697210
94	ป่าพะยอมพิทยาคม	PAPAYOMPITTAYAKOM	320	9	บ้านพร้าว	ป่าพะยอม	พัทลุง	93210	074-624412	074-624412
95	นิคมควนขนุนวิทยา	Nicomkuankhanunwitthaya	6	1	ลานข่อย	ป่าพะยอม	พัทลุง	93210	074-600705	074-600706
96	เขาชัยสน	KHAOCHAISON	520	3	เขาชัยสน	เขาชัยสน	พัทลุง	93130	074-691187	074-691463
97	นาขยาดวิทยาการ	Nakhayardwittayakarn School	332	11	นาขยาด	ควนขนุน	พัทลุง	93110	074-631182	074-631182
98	อุดมวิททยาน	udomvitayayon	46	8	ปันแต	ควนขนุน	พัทลุง	93110	074-672676	074-672676

(ข้อมูลจากระบบ Data Management Center ณ วันที่ 10 พฤศจิกายน 2560)



DMC

ส่วนที่ 2

ข้อมูลพื้นฐานทางการศึกษา ปีการศึกษา 2560

จำนวนนักเรียนและห้องเรียน

จังหวัดนครศรีธรรมราช	นักเรียน 50,900 คน	ห้อง 1,669 ห้อง
จังหวัดพัทลุง	นักเรียน 17,682 คน	ห้อง 582 ห้อง
รวม	นักเรียน 68,582 คน	ห้อง 2,251 ห้อง

(ข้อมูลจากระบบ Data management center ณ วันที่ 10 พฤศจิกายน 2560)

จำนวนโรงเรียนจำแนกตามประเภทที่เปิดสอนและขนาด ปีการศึกษา 2560

ประเภท	จำนวนโรงเรียน	ร้อยละ
จำนวนโรงเรียนทั้งสิ้น	98	100
จำแนกตามจังหวัด		
- โรงเรียนในจังหวัดนครศรีธรรมราช	71	72.45
- โรงเรียนในจังหวัดพัทลุง	27	27.55
จำแนกตามประเภทระดับที่เปิดสอน		
- ระดับมัธยมศึกษาตอนต้น	2	2.04
- ระดับมัธยมศึกษา (ตอนต้น – ตอนปลาย)	94	95.92
- ระดับมัธยมศึกษาตอนปลาย	1	1.02
- ระดับมัธยมศึกษาตอนต้น – มัธยมศึกษาตอนปลาย – ปวช	1	1.02
จำแนกตามขนาดจำนวนนักเรียน		
- นักเรียน 1 - 499 คน	54	55.10
- นักเรียน 500 – 1,499 คน	33	33.67
- นักเรียน 1,500 – 2,499 คน	6	6.12
- นักเรียน \geq 2,500 คน	5	5.11

(ข้อมูลจากระบบ Data management center ณ วันที่ 10 พฤศจิกายน 2560)

จากตาราง โรงเรียนสังกัดสำนักงานเขตพื้นที่การศึกษามัธยมศึกษา เขต 12 มีโรงเรียนจำนวน 98 โรงเรียน เป็นโรงเรียนในเขตพื้นที่จังหวัดนครศรีธรรมราช และจังหวัดพัทลุง คิดเป็นร้อยละ 72.45 และ 27.55 ตามลำดับ โรงเรียนเปิดสอนระดับมัธยมศึกษา ตอนต้น – ตอนปลาย มากที่สุด คิดเป็นร้อยละ 95.92

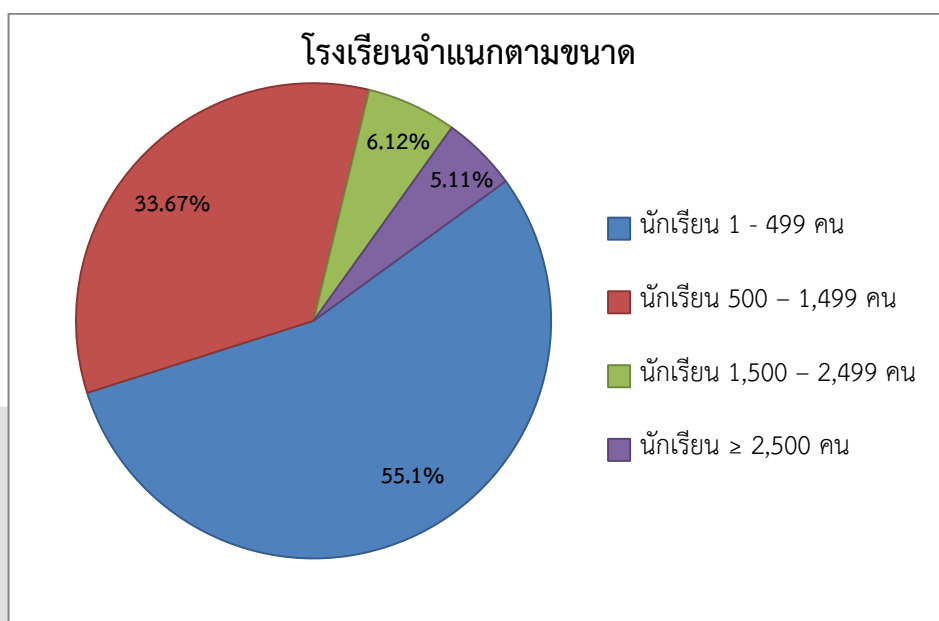

จำนวนนักเรียนจำแนกรายชั้น เพศ ห้องเรียนและสัดส่วนนักเรียนต่อห้อง สพม.12

ระดับชั้น	นักเรียนชาย	นักเรียนหญิง	รวม	ร้อยละ	ห้องเรียน	ห้อง : นักเรียน
มัธยมศึกษาปีที่ 1	6,909	7,364	14,273	20.81	413	1:35
มัธยมศึกษาปีที่ 2	6,210	7,250	13,460	19.63	413	1:33
มัธยมศึกษาปีที่ 3	6,008	7,254	13,262	19.34	425	1:32
มัธยมศึกษาปีที่ 4	3,400	6,087	9,487	13.83	333	1:29
มัธยมศึกษาปีที่ 5	3,249	5,842	9,091	13.26	333	1:28
มัธยมศึกษาปีที่ 6	3,244	5,755	8,999	13.12	334	1:27
ปวช.1	0	0	0	0	0	0
ปวช.2	0	0	0	0	0	0
ปวช.3	2	8	10	0.01	1	1:10
รวมสายอาชีพ	2	8	10	0.01	1	1:10
รวมทั้งสิ้น	29,022	39,560	68,582	100.00	2,252	1:31
ร้อยละ	42.32	57.68				

(ข้อมูลจากระบบ Data Management Center ณ วันที่ 10 พฤศจิกายน 2560)

จากตาราง โรงเรียนสังกัดสำนักงานเขตพื้นที่การศึกษามัธยมศึกษา เขต 12 มีจำนวนนักเรียนทั้งหมด จำนวน 68,582 คน เป็นนักเรียนชาย 29,022 คน และนักเรียนหญิง 39,560 คน คิดเป็นร้อยละ 42.32 และ 57.68 ตามลำดับ จำแนกตามระดับชั้น พบว่านักเรียนชั้นมัธยมศึกษาปีที่ 1 มีจำนวนนักเรียนมากที่สุด จำนวน 14,273 คน รองลงมานักเรียนชั้นมัธยมศึกษาปีที่ 2 จำนวน 13,460 คน คิดเป็นร้อยละ 20.81 และ 19.63 ตามลำดับ

จำนวนนักเรียนแยกชายหญิง

จำนวนนักเรียน

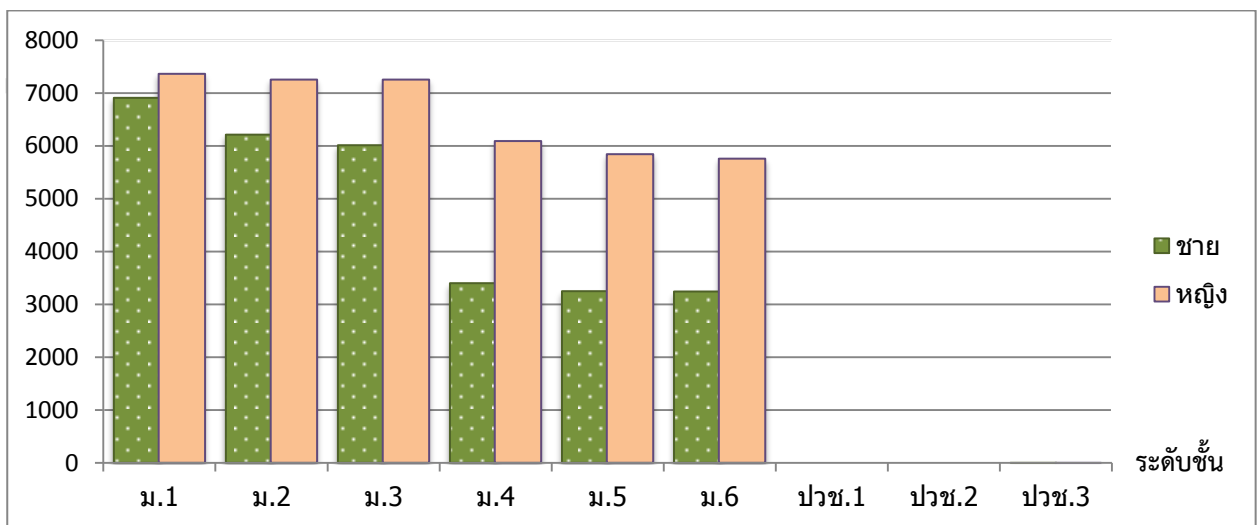

จำนวนนักเรียนและห้องเรียนแยกตามชั้นเรียน จังหวัดนครศรีธรรมราช

ที่	ชื่อโรงเรียน	ม.1		ม.2		ม.3		รวม ม.ต้น		ม.4		ม.5		ม.6		ปวช.1		ปวช.2		ปวช.3		รวม ม.ปลาย		รวมทั้งหมด	
		นร.	ห้อง	นร.	ห้อง	นร.	ห้อง	นร.	ห้อง	นร.	ห้อง	นร.	ห้อง	นร.	ห้อง	นร.	ห้อง	นร.	ห้อง	นร.	ห้อง	นร.	ห้อง	นร.	ห้อง
1	เบญจมาชูทิศ	482	14	482	14	514	14	1,478	42	478	12	452	12	492	12	0	0	0	0	0	0	1,422	36	2,900	78
2	กัลยาณิศรีธรรมราช	585	13	584	13	579	13	1,748	39	508	12	500	12	500	12	0	0	0	0	0	0	1,508	36	3,256	75
3	ปากพูน	62	2	85	3	64	2	211	7	19	2	27	2	24	2	0	0	0	0	0	0	70	6	281	13
4	เมืองนครศรีธรรมราช	322	10	295	10	319	10	936	30	141	5	124	5	154	6	0	0	0	0	0	0	419	16	1,355	46
5	โยธินบำรุง	493	12	465	12	386	12	1,344	36	240	7	213	7	173	7	0	0	0	0	0	0	626	21	1,970	57
6	ตรีนิมิตรวิทยา	35	2	23	1	39	2	97	5	19	1	1	1	7	1	0	0	0	0	0	0	27	3	124	8
7	ท่านครุณาณวโรภาสอุทิศ	124	5	129	5	146	5	399	15	80	3	89	3	66	3	0	0	0	0	0	0	235	9	634	24
8	จุฬารณราชวิทยาลัย นศ.	96	4	96	4	96	4	288	12	144	6	145	6	142	6	0	0	0	0	0	0	431	18	719	30
9	สวนกุหลาบวิทยาลัย นศ.	209	6	174	6	182	6	565	18	131	4	113	4	92	4	0	0	0	0	0	0	336	12	901	30
10	ขุนทะเลวิทยาคม	18	2	34	2	153	5	205	9	11	2	25	2	136	5	0	0	0	0	0	0	172	9	377	18
11	เฉลิมราชประชาอุทิศ	103	3	63	2	94	3	260	8	27	2	25	2	30	2	0	0	0	0	0	0	82	6	342	14
12	เตรียมอุดมศึกษาภาคใต้	0	0	0	0	0	0	0	0	435	11	440	11	439	11	0	0	0	0	0	0	1,314	33	1,314	33
13	พระพรหมพิทยานุสรณ์	74	3	68	3	52	2	194	8	12	2	40	2	24	2	0	0	0	0	0	0	76	6	270	14
14	ทางพูนวิทยาคาร	112	3	96	3	48	2	256	8	35	1	34	1	18	1	0	0	0	0	0	0	87	3	343	11
15	เฉลิมพระเกียรติฯ นศ.	225	7	214	7	246	7	685	21	120	4	113	3	120	3	0	0	0	0	0	0	353	10	1,038	31
16	ฉวางรัชดาภิเษก	375	8	330	8	293	9	998	25	175	5	183	5	159	6	0	0	0	0	0	0	517	16	1,515	41
17	ละอวยพิทยานุสรณ์	35	2	37	2	34	2	106	6	38	2	28	2	27	2	0	0	0	0	0	0	93	6	199	12
18	พิปูนสังฆรักษ์ประชาอุทิศ	120	4	113	4	89	4	322	12	65	2	46	2	69	3	0	0	0	0	0	0	180	7	502	19
19	นางเอื้อยวิทยา	19	1	4	1	8	1	31	3	7	1	5	1	11	1	0	0	0	0	0	0	23	3	54	6

ที่	ชื่อโรงเรียน	ม.1		ม.2		ม.3		รวม ม.ต้น		ม.4		ม.5		ม.6		ปวช.1		ปวช.2		ปวช.3		รวม ม.ปลาย		รวมทั้งหมด	
		นร.	ห้อง	นร.	ห้อง	นร.	ห้อง	นร.	ห้อง	นร.	ห้อง	นร.	ห้อง	นร.	ห้อง	นร.	ห้อง	นร.	ห้อง	นร.	ห้อง	นร.	ห้อง	นร.	ห้อง
20	ทุ่งสง	557	13	536	13	595	14	1,688	40	395	9	388	9	384	9	0	0	0	0	0	0	1,167	27	2,855	67
21	สตรีทุ่งสง	413	10	379	10	380	10	1,172	30	349	9	334	9	338	9	0	0	0	0	0	0	1,021	27	2,193	57
22	ทุ่งสงวิทยา	214	5	156	6	166	6	536	17	155	4	135	4	79	4	0	0	0	0	0	0	369	12	905	29
23	ทุ่งสงสหประชาสรรค์	50	2	55	2	26	1	131	5	23	1	9	1	20	1	0	0	0	0	0	0	52	3	183	8
24	ก้างปลาวิทยาคม	136	4	155	4	171	5	462	13	66	2	57	2	42	2	0	0	0	0	0	0	165	6	627	19
25	นาบอน	171	5	156	5	136	4	463	14	135	4	105	4	98	4	0	0	0	0	0	0	338	12	801	26
26	ทุ่งใหญ่วิทยาคม	247	6	195	7	190	7	632	20	210	6	160	6	132	6	0	0	0	0	0	0	502	18	1,134	38
27	กรุงหยันวิทยาคาร	65	2	82	2	52	2	199	6	50	2	49	2	41	2	0	0	0	0	0	0	140	6	339	12
28	ทุ่งใหญ่เฉลิมราชอนุสรณ์ฯ	109	3	108	3	91	3	308	9	99	3	78	3	97	3	0	0	0	0	0	0	274	9	582	18
29	เสม็ดจวนวิทยาคม	68	2	59	2	75	2	202	6	63	2	58	2	48	2	0	0	0	0	0	0	169	6	371	12
30	ทุ่งสังพิทยาคม	32	1	21	1	15	1	68	3	15	1	8	1	19	1	0	0	0	0	0	0	42	3	110	6
31	บางขันวิทยา	275	7	227	6	215	7	717	20	157	4	123	4	129	4	0	0	0	0	0	0	409	12	1,126	32
32	วังหินวิทยาคม	37	1	34	1	32	1	103	3	26	2	14	2	16	2	0	0	0	0	0	0	56	6	159	9
33	ประสานราษฎร์บำรุง	18	1	25	1	27	1	70	3	18	2	28	2	25	2	0	0	0	0	0	0	71	6	141	9
34	ช้างกลางประชานุกูล	102	3	82	3	115	3	299	9	73	3	76	2	61	2	0	0	0	0	0	0	210	7	509	16
35	เชียรใหญ่	231	8	251	9	246	10	728	27	139	5	89	5	134	5	0	0	0	0	0	0	362	15	1,090	42
36	วิเชียรประชาสรรค์	21	1	22	1	23	1	66	3	12	1	16	1	10	1	0	0	0	0	0	0	38	3	104	6
37	เชียรใหญ่สามัคคีวิทยา	21	1	35	1	26	1	82	3	17	1	19	2	12	2	0	0	0	0	0	0	48	5	130	8
38	ธัญญาวดีศึกษา	18	1	11	1	24	1	53	3	0	0	0	0	0	0	0	0	0	0	0	0	0	0	53	3
39	ชะอวด	290	8	233	8	217	10	740	26	178	9	186	10	190	7	0	0	0	0	0	0	554	26	1,294	52

ข้อมูลสารสนเทศทางการศึกษา ปีการศึกษา 2560

ที่	ชื่อโรงเรียน	ม.1		ม.2		ม.3		รวม ม.ต้น		ม.4		ม.5		ม.6		ปวช.1		ปวช.2		ปวช.3		รวม ม.ปลาย		รวมทั้งหมด	
		นร.	ห้อง	นร.	ห้อง	นร.	ห้อง	นร.	ห้อง	นร.	ห้อง	นร.	ห้อง	นร.	ห้อง	นร.	ห้อง	นร.	ห้อง	นร.	ห้อง	นร.	ห้อง	นร.	ห้อง
40	ชะอวดวิทยาการ	289	8	271	8	244	8	804	24	163	7	161	7	138	6	0	0	0	0	0	0	462	20	1,266	44
41	เกาะขันธุ์ประชาภิบาล	20	1	32	1	31	2	83	4	0	0	0	0	0	0	0	0	0	0	0	0	0	0	83	4
42	ขอนแก่นประชาสรรค์	26	2	29	2	28	2	83	6	18	2	26	2	24	2	0	0	0	0	0	0	68	6	151	12
43	ชะอวดเคร่งธรรมวิทยา	35	2	63	2	48	2	146	6	23	2	29	2	35	2	0	0	0	0	0	0	87	6	233	12
44	ปากพ่อง	481	11	515	13	522	13	1,518	37	281	8	284	8	258	7	0	0	0	0	0	0	823	23	2,341	60
45	โคกนคณาภรณ์	25	2	20	2	22	2	67	6	13	1	5	1	2	1	0	0	0	0	0	0	20	3	87	9
46	อินทร์ธานีวิทยาคม	30	1	27	1	23	1	80	3	5	1	1	1	5	1	0	0	0	0	0	0	11	3	91	6
47	สตรีปากพ่อง	263	7	156	5	197	7	616	19	108	4	98	4	136	5	0	0	0	0	0	0	342	13	958	32
48	ร่อนพิบูลย์เกียรติฯ	269	8	235	8	234	9	738	25	152	4	122	4	135	4	0	0	0	0	0	0	409	12	1,147	37
49	คีรีราษฎร์พัฒนา	60	2	48	2	43	2	151	6	31	2	26	2	21	2	0	0	0	0	0	0	78	6	229	12
50	ควนเกษสุทธิวิทยา	41	2	45	2	40	2	126	6	24	1	22	1	29	1	0	0	0	0	0	0	75	3	201	9
51	เสาชงวิทยา	77	3	48	2	47	2	172	7	39	2	39	2	20	2	0	0	0	0	0	0	98	6	270	13
52	ตระพังพิทยาคม	50	2	38	2	16	1	104	5	17	2	13	1	0	0	0	0	0	0	0	0	30	3	134	8
53	หัวไทรบำรุงราษฎร์	358	9	307	8	259	8	924	25	139	6	167	7	98	5	0	0	0	0	0	0	404	18	1,328	43
54	แหลมราษฎร์บำรุง	49	2	56	2	56	2	161	6	28	1	24	1	29	1	0	0	0	0	0	0	81	3	242	9
55	นพคุณประชาสรรค์	31	1	23	1	41	2	95	4	20	2	34	2	27	2	0	0	0	0	0	0	81	6	176	10
56	ทรายขาววิทยา	71	2	74	2	81	3	226	7	19	2	27	2	37	2	0	0	0	0	0	0	83	6	309	13
57	เขาพังไกร	38	2	43	2	34	2	115	6	11	2	21	2	18	2	0	0	0	0	0	0	50	6	165	12
58	มัธยมศึกษาจุฬาภรณ์	69	3	66	3	80	3	215	9	65	3	50	3	47	2	0	0	0	0	0	0	162	8	377	17
59	พรหมคีรีพิทยาคม	245	8	278	8	243	8	766	24	155	5	152	5	145	5	0	0	0	0	0	0	452	15	1,218	39

ที่	ชื่อโรงเรียน	ม.1		ม.2		ม.3		รวม ม.ต้น		ม.4		ม.5		ม.6		ปวช.1		ปวช.2		ปวช.3		รวม ม.ปลาย		รวมทั้งหมด	
		นร.	ห้อง	นร.	ห้อง	นร.	ห้อง	นร.	ห้อง	นร.	ห้อง	นร.	ห้อง	นร.	ห้อง	นร.	ห้อง	นร.	ห้อง	นร.	ห้อง	นร.	ห้อง	นร.	ห้อง
60	บ้านเกาะวิทยา	25	2	30	2	34	2	89	6	10	2	10	2	11	2	0	0	0	0	0	0	31	6	120	12
61	ท่าศาลาประสิทธิ์ศึกษา	493	12	447	13	441	12	1,381	37	225	7	220	7	253	7	0	0	0	0	0	0	698	21	2,079	58
62	โมคคลานประชาสรรค์	23	2	36	2	49	2	108	6	29	1	23	1	32	1	0	0	0	0	0	0	84	3	192	9
63	สระแก้วรัตนวิทย์	78	2	94	3	90	3	262	8	40	2	35	2	33	2	0	0	0	0	0	0	108	6	370	14
64	สิชลคุณาธารวิทยา	324	10	323	9	307	9	954	28	140	6	168	6	171	6	0	0	0	0	0	0	479	18	1,433	46
65	ฉลองรัฐราษฎร์อุทิศ	66	2	57	2	68	2	191	6	48	2	37	2	38	2	0	0	0	0	0	0	123	6	314	12
66	สิชลประชาสรรค์	223	6	184	6	183	6	590	18	99	3	96	3	96	3	0	0	0	0	0	0	291	9	881	27
67	เทพราชพิทยาสรรค์	24	1	9	1	15	1	48	3	18	1	8	1	1	1	0	0	0	0	0	0	27	3	75	6
68	ขนอมพิทยา	137	4	130	4	146	4	413	12	86	3	96	3	99	3	0	0	0	0	0	0	281	9	694	21
69	ห้องเรียนคณาภิบาล	15	1	18	1	18	1	51	3	17	1	16	1	16	1	0	0	0	0	0	0	49	3	100	6
70	คงคาประชารักษ์	74	2	72	2	90	3	236	7	35	1	25	1	32	1	0	0	0	0	0	0	92	3	328	10
71	นบพิตำวิทยา	109	3	117	3	94	3	320	9	73	3	66	3	49	3	0	0	0	0	0	0	188	9	508	18
รวมจังหวัดนครศรีธรรมราช		10,682	310	10,005	310	9,988	322	30,675	942	6,996	243	6,636	243	6,593	241	0	0	0	0	0	0	20,225	727	50,900	1,669

จำนวนนักเรียนและห้องเรียนแยกตามชั้นเรียน จังหวัดพัทลุง

1	พัทลุง	590	13	576	13	594	13	1,760	39	568	13	542	13	557	14	0	0	0	0	0	0	1,667	40	3,427	79
2	พัทลุงพิทยาคม	240	7	233	7	243	7	716	21	136	5	145	5	161	5	0	0	0	0	0	0	442	15	1,158	36
3	พรหมพิมิตรชัยบุรี	32	1	26	1	27	1	85	3	5	1	8	1	4	1	0	0	0	0	0	0	17	3	102	6
4	ประภัสสรรังสิต	110	4	111	4	129	5	350	13	59	3	80	4	97	4	0	0	0	0	0	0	236	11	586	24
5	วีรธรรมสถิต	44	2	36	2	40	2	120	6	12	1	14	2	20	2	0	0	0	0	0	0	46	5	166	11
6	สตรีพัทลุง	500	11	495	11	484	11	1,479	33	479	13	486	13	478	13	0	0	0	0	0	0	1,443	39	2,922	72

ข้อมูลสารสนเทศทางการศึกษา ปีการศึกษา 2560

ที่	ชื่อโรงเรียน	ม.1		ม.2		ม.3		รวม ม.ต้น		ม.4		ม.5		ม.6		ปวช.1		ปวช.2		ปวช.3		รวม ม.ปลาย		รวมทั้งหมด	
		นร.	ห้อง	นร.	ห้อง	นร.	ห้อง	นร.	ห้อง	นร.	ห้อง	นร.	ห้อง	นร.	ห้อง	นร.	ห้อง	นร.	ห้อง	นร.	ห้อง	นร.	ห้อง	นร.	ห้อง
7	กงหราพิชากร	65	2	75	2	61	2	201	6	99	3	67	2	48	2	0	0	0	0	0	0	214	7	415	13
8	ชะรัดชนูปถัมภ์	32	1	32	1	27	1	91	3	26	2	18	2	20	1	0	0	0	0	0	0	64	5	155	8
9	ทานโพธิ์พิทยาคม	44	2	49	2	27	2	120	6	22	2	24	2	24	2	0	0	0	0	0	0	70	6	190	12
10	ประชาบำรุง	64	2	48	2	47	2	159	6	39	2	20	1	13	2	0	0	0	0	0	0	72	5	231	11
11	ตะโหมด	356	9	356	9	317	9	1,029	27	235	6	226	6	217	6	0	0	0	0	0	0	678	18	1,707	45
12	ควนขนุน	220	6	193	6	211	6	624	18	100	4	125	4	145	4	0	0	0	0	0	0	370	12	994	30
13	พนางตุง	65	2	52	2	50	2	167	6	12	1	24	2	22	2	0	0	0	0	0	0	58	5	225	11
14	ดอนศาลาน้ำวิทยา	31	1	32	1	21	1	84	3	18	1	7	1	7	1	0	0	0	0	0	0	32	3	116	6
15	ปัญญาจรูญ	34	2	43	2	37	2	114	6	25	2	35	2	21	2	0	0	0	0	0	0	81	6	195	12
16	ควนพระสารสินทร์	52	2	44	2	39	2	135	6	6	2	23	2	15	2	0	0	0	0	0	0	44	6	179	12
17	ปากพะยูนพิทยาคาร	114	4	128	4	112	4	354	12	93	4	96	4	79	3	0	0	0	0	0	0	268	11	622	23
18	หารทหารังสีประชาสรรค์	243	7	218	7	184	7	645	21	151	5	106	4	109	5	0	0	0	0	10	1	376	15	1,021	36
19	ศรีบรรพตพิทยาคม	52	2	56	2	54	2	162	6	23	2	23	2	27	2	0	0	0	0	0	0	73	6	235	12
20	ตะแพนพิทยา	20	1	6	1	16	1	42	3	7	1	7	1	5	1	0	0	0	0	0	0	19	3	61	6
21	ป่าบอนพิทยาคม	56	2	47	2	35	2	138	6	23	2	30	2	14	2	0	0	0	0	0	0	67	6	205	12
22	บางแก้วพิทยาคม	136	4	115	4	97	4	348	12	75	2	57	2	58	3	0	0	0	0	0	0	190	7	538	19
23	ป่าพะยอมพิทยาคม	180	5	169	5	135	4	484	14	102	5	130	5	107	5	0	0	0	0	0	0	339	15	823	29
24	นิคมควนขนุนวิทยา	68	3	85	3	74	3	227	9	50	2	50	2	36	2	0	0	0	0	0	0	136	6	363	15

ที่	ชื่อโรงเรียน	ม.1		ม.2		ม.3		รวม ม.ต้น		ม.4		ม.5		ม.6		ปวช.1		ปวช.2		ปวช.3		รวม ม.ปลาย		รวมทั้งหมด	
		นร.	ห้อง	นร.	ห้อง	นร.	ห้อง	นร.	ห้อง	นร.	ห้อง	นร.	ห้อง	นร.	ห้อง	นร.	ห้อง	นร.	ห้อง	นร.	ห้อง	นร.	ห้อง	นร.	ห้อง
25	เขาศัยสน	181	5	164	5	149	5	494	15	100	3	81	3	83	3	0	0	0	0	0	0	264	9	758	24
26	นาขยาดวิทยาคาร	22	1	14	1	14	1	50	3	4	1	5	1	7	1	0	0	0	0	0	0	16	3	66	6
27	อุดมวิทยายน	40	2	52	2	50	2	142	6	22	2	26	2	32	2	0	0	0	0	0	0	80	6	222	12
รวมจังหวัดพัทลุง		3,591	103	3,455	103	3,274	103	10,320	309	2,491	90	2,455	90	2,406	92	0	0	0	0	10	1	7,362	273	17,682	582
รวม 2 จังหวัด		14,273	413	13,460	413	13,262	425	40,995	1,251	9,487	333	9,091	333	8,999	333	0	0	0	0	10	1	27,587	1,000	68,582	2,251

(ข้อมูลจากระบบ Data Management Center ณ วันที่ 10 พฤศจิกายน 2560)

จำนวนนักเรียนแยกรายอำเภอ

ที่	ชื่อโรงเรียน	อำเภอ	ตำบล	รวม ม.ต้น				รวม ม.ปลาย				รวมทั้งหมด			
				ชาย	หญิง	รวม	ห้อง	ชาย	หญิง	รวม	ห้อง	ชาย	หญิง	รวม	ห้อง
1	เบญจมาชชุติศ	เมืองนครศรีธรรมราช	โพธิ์เสด็จ	692	786	1,478	42	619	803	1,422	36	1,311	1,589	2,900	78
2	กัลยาณีศรีธรรมราช	เมืองนครศรีธรรมราช	คลัง	571	1,177	1,748	39	467	1,041	1,508	36	1,038	2,218	3,256	75
3	ปากพูน	เมืองนครศรีธรรมราช	ปากพูน	117	94	211	7	34	36	70	6	151	130	281	13
4	เมืองนครศรีธรรมราช	เมืองนครศรีธรรมราช	นาทราย	466	470	936	30	129	290	419	16	595	760	1,355	46
5	โยธินบำรุง	เมืองนครศรีธรรมราช	ปากพูน	764	580	1,344	36	212	414	626	21	976	994	1,970	57
6	ตรีนิมิตรวิทยา	เมืองนครศรีธรรมราช	บางจาก	56	41	97	5	14	13	27	3	70	54	124	8
7	ท่านครูคุณวโรภาสอุทิศ	เมืองนครศรีธรรมราช	ปากนคร	197	202	399	15	78	157	235	9	275	359	634	24
8	จุฬารามราชวิทยาลัย นศ.	เมืองนครศรีธรรมราช	บางจาก	130	158	288	12	179	252	431	18	309	410	719	30
รวมอำเภอเมืองนครศรีธรรมราช				2,993	3,508	6,501	186	1,732	3,006	4,738	145	4,725	6,514	11,239	331
1	สวนกุหลาบวิทยาลัย นศ.	ลานสกา	กำโลน	261	304	565	18	117	219	336	12	378	523	901	30
2	ขุนทะเลวิทยาคม	ลานสกา	ขุนทะเล	142	63	205	9	128	44	172	9	270	107	377	18
รวมอำเภอลานสกา				403	367	770	27	245	263	508	21	648	630	1,278	48
1	เฉลิมราชประชานุทิศ	พระพรหม	ช้างซ้าย	130	130	260	8	26	56	82	6	156	186	342	14
2	เตรียมอุดมศึกษาภาคใต้	พระพรหม	นาพรุ	0	0	0	0	377	937	1,314	33	377	937	1,314	33
3	พระพรหมพิทยานุสรณ์	พระพรหม	นาพรุ	83	111	194	8	15	61	76	6	98	172	270	14
รวมอำเภอพระพรหม				213	241	454	16	418	1,054	1,472	45	631	1,295	1,926	61

ที่	ชื่อโรงเรียน	อำเภอ	ตำบล	รวม ม.ต้น				รวม ม.ปลาย				รวมทั้งหมด			
				ชาย	หญิง	รวม	ห้อง	ชาย	หญิง	รวม	ห้อง	ชาย	หญิง	รวม	ห้อง
1	ทางพูนวิทยาคาร	เฉลิมพระเกียรติ	ทางพูน	141	115	256	8	34	53	87	3	175	168	343	11
2	เฉลิมพระเกียรติฯ นศ.	เฉลิมพระเกียรติ	สวนหลวง	300	385	685	21	130	223	353	10	430	608	1,038	31
รวมอำเภอเฉลิมพระเกียรติ				441	500	941	29	164	276	440	13	605	776	1,381	42
1	ฉวางรัชดาภิเษก	ฉวาง	ไสหรั้า	431	567	998	25	186	331	517	16	617	898	1,515	41
2	ละอวยพิทยานุสรณ์	ฉวาง	ละอวย	60	46	106	6	38	55	93	6	98	101	199	12
รวมอำเภอฉวาง				491	613	1,104	31	224	386	610	22	715	999	1,714	53
1	พิปูนสังฆรักษ์ประชาอุทิศ	พิปูน	เขาพระ	157	165	322	12	59	121	180	7	216	286	502	19
2	นางเอื้อยวิทยา	พิปูน	ควนกลาง	11	20	31	3	13	10	23	3	24	30	54	6
รวมอำเภอพิปูน				168	185	353	15	72	131	203	10	240	316	556	25
1	ทุ่งสง	ทุ่งสง	ถ้ำใหญ่	722	966	1,688	40	377	790	1,167	27	1,099	1,756	2,855	67
2	สตรีทุ่งสง	ทุ่งสง	ปากแพรก	433	739	1,172	30	313	708	1,021	27	746	1,447	2,193	57
3	ทุ่งสงวิทยา	ทุ่งสง	ควนกรด	269	267	536	17	127	242	369	12	396	509	905	29
4	ทุ่งสงสหประชาสรรค์	ทุ่งสง	เขาขาว	81	50	131	5	19	33	52	3	100	83	183	8
5	ก้างปลาวิทยาคม	ทุ่งสง	ที่วัง	226	236	462	13	66	99	165	6	292	335	627	19
รวมอำเภอทุ่งสง				1,731	2,258	3,989	105	902	1,872	2,774	75	2,633	4,130	6,763	180
1	นาบอน	นาบอน	แก้วแสน	212	251	463	14	128	210	338	12	340	461	801	26
รวมอำเภอนาบอน				212	251	463	14	128	210	338	12	340	461	801	26

ที่	ชื่อโรงเรียน	อำเภอ	ตำบล	รวม ม.ต้น				รวม ม.ปลาย				รวมทั้งหมด			
				ชาย	หญิง	รวม	ห้อง	ชาย	หญิง	รวม	ห้อง	ชาย	หญิง	รวม	ห้อง
1	ทุ่งใหญ่วิทยาคม	ทุ่งใหญ่	ท่ายาง	276	356	632	20	175	327	502	18	451	683	1,134	38
2	กรุงหยันวิทยาการ	ทุ่งใหญ่	กรุงหยัน	100	99	199	6	63	77	140	6	163	176	339	12
3	ทุ่งใหญ่เฉลิมราชอนุสรณ์ฯ	ทุ่งใหญ่	ทุ่งใหญ่	129	179	308	9	99	175	274	9	228	354	582	18
4	เสม็ดจวนวิทยาคม	ทุ่งใหญ่	กุแหระ	110	92	202	6	79	90	169	6	189	182	371	12
5	ทุ่งสังพิทยาคม	ทุ่งใหญ่	ทุ่งสัง	35	33	68	3	19	23	42	3	54	56	110	6
รวมอำเภอทุ่งใหญ่				650	759	1,409	44	435	692	1,127	42	1,085	1,451	2,536	86
1	บางขันวิทยา	บางขัน	บ้านลำนาว	329	388	717	20	149	260	409	12	478	648	1,126	32
2	วังหินวิทยาคม	บางขัน	วังหิน	44	59	103	3	17	39	56	6	61	98	159	9
รวมอำเภอบางขัน				373	447	820	23	166	299	465	18	539	746	1,285	41
1	ประสาธน์ราษฎร์บำรุง	ถ้ำพรณรา	คลองเส	33	37	70	3	33	38	71	6	66	75	141	9
รวมอำเภอถ้ำพรณรา				33	37	70	3	33	38	71	6	66	75	141	9
1	ข้างกลางประชานุกูล	ข้างกลาง	ข้างกลาง	126	173	299	9	65	145	210	7	191	318	509	16
รวมอำเภอข้างกลาง				126	173	299	9	65	145	210	7	191	318	509	16
1	เชียรใหญ่	เชียรใหญ่	แม่เจ้าอยู่หัว	325	403	728	27	119	243	362	15	444	646	1,090	42
2	วิเชียรประชาสรรค์	เชียรใหญ่	เชียรใหญ่	34	32	66	3	22	16	38	3	56	48	104	6
3	เชียรใหญ่สามัคคีวิทยา	เชียรใหญ่	เสื่อหึ่ง	37	45	82	3	16	32	48	5	53	77	130	8
5	ธัญญาวดีศึกษา	เชียรใหญ่	ไสหมาก	31	22	53	3	0	0	0	0	31	22	53	3
รวมอำเภอเชียรใหญ่				427	502	929	36	157	291	448	23	584	793	1,377	59

ที่	ชื่อโรงเรียน	อำเภอ	ตำบล	รวม ม.ต้น				รวม ม.ปลาย				รวมทั้งหมด			
				ชาย	หญิง	รวม	ห้อง	ชาย	หญิง	รวม	ห้อง	ชาย	หญิง	รวม	ห้อง
1	ชะอวด	ชะอวด	ชะอวด	367	373	740	26	206	348	554	26	573	721	1,294	52
2	ชะอวดวิทยาการ	ชะอวด	ชะอวด	368	436	804	24	177	285	462	20	545	721	1,266	44
3	เกาะขันธุ์ประชาภิบาล	ชะอวด	เกาะขันธุ์	40	43	83	4	0	0	0	0	40	43	83	4
4	ขอนหาดประชาสรรค์	ชะอวด	ขอนหาด	43	40	83	6	24	44	68	6	67	84	151	12
5	ชะอวดเครื่องธรรมวิทยา	ชะอวด	เคร็ง	74	72	146	6	30	57	87	6	104	129	233	12
รวมอำเภอชะอวด				892	964	1,856	66	437	734	1,171	58	1,329	1,698	3,027	124
1	ปากพนัง	ปากพนัง	ปากพนัง	672	846	1,518	37	279	544	823	23	951	1,390	2,341	60
2	โศภนคณาภรณ์	ปากพนัง	เกาะทวด	37	30	67	6	7	13	20	3	44	43	87	9
3	อินทร์ธานีวิทยาคม	ปากพนัง	ปากแพรก	51	29	80	3	8	3	11	3	59	32	91	6
7	สตรีปากพนัง	ปากพนัง	ปากพนัง	315	301	616	19	123	219	342	13	438	520	958	32
รวมอำเภอปากพนัง				1,075	1,206	2,281	65	417	779	1,196	42	1,492	1,985	3,477	107
1	ร่อนพิบูลย์เกียรติวสุนธราภิวัฒก์	ร่อนพิบูลย์	ร่อนพิบูลย์	343	395	738	25	150	259	409	12	493	654	1,147	37
2	คีรีราษฎร์พัฒนา	ร่อนพิบูลย์	หินตก	79	72	151	6	27	51	78	6	106	123	229	12
3	ควนเกยสุทธิวิทยา	ร่อนพิบูลย์	ควนเกย	75	51	126	6	41	34	75	3	116	85	201	9
4	เสาชิงวิทยา	ร่อนพิบูลย์	เสาชิง	85	87	172	7	39	59	98	6	124	146	270	13
5	ตระพังพิทยาคม	ร่อนพิบูลย์	ควนพัง	64	40	104	5	13	17	30	3	77	57	134	8
รวมอำเภอร่อนพิบูลย์				646	645	1,291	49	270	420	690	30	916	1,065	1,981	79

ข้อมูลสารสนเทศทางการศึกษา ปีการศึกษา 2560

ที่	ชื่อโรงเรียน	อำเภอ	ตำบล	รวม ม.ต้น				รวม ม.ปลาย				รวมทั้งหมด			
				ชาย	หญิง	รวม	ห้อง	ชาย	หญิง	รวม	ห้อง	ชาย	หญิง	รวม	ห้อง
1	หัวไทรบำรุงราษฎร์	หัวไทร	หัวไทร	426	498	924	25	149	255	404	18	575	753	1,328	43
2	แหลมราษฎร์บำรุง	หัวไทร	ควนชะลิก	84	77	161	6	30	51	81	3	114	128	242	9
3	นพคุณประชาสรรค์	หัวไทร	บางนบ	49	46	95	4	31	50	81	6	80	96	176	10
4	ทรายขาววิทยา	หัวไทร	ทรายขาว	115	111	226	7	22	61	83	6	137	172	309	13
5	เขาพังไกร	หัวไทร	เขาพังไกร	58	57	115	6	31	19	50	6	89	76	165	12
รวมอำเภอหัวไทร				732	789	1,521	48	263	436	699	39	995	1,225	2,220	87
1	มัธยมศึกษาจุฬารักษ์	จุฬารักษ์	นาหมอบุญ	99	116	215	9	54	108	162	8	153	224	377	17
รวมอำเภอจุฬารักษ์				99	116	215	9	54	108	162	8	153	224	377	17
1	พรหมคีรีพิทยาคม	พรหมคีรี	ทอนหงส์	342	424	766	24	152	300	452	15	494	724	1,218	39
2	บ้านเกาะวิทยา	พรหมคีรี	อินคีรี	45	44	89	6	9	22	31	6	54	66	120	12
รวมอำเภอพรหมคีรี				387	468	855	30	161	322	483	21	548	790	1,338	51
1	ท่าศาลาประสิทธิ์ศึกษา	ท่าศาลา	ท่าศาลา	603	778	1,381	37	215	483	698	21	818	1,261	2,079	58
2	โมคหลานประชาสรรค์	ท่าศาลา	โมคหลาน	49	59	108	6	31	53	84	3	80	112	192	9
3	สระแก้วรัตนวิทย์	ท่าศาลา	สระแก้ว	166	96	262	8	48	60	108	6	214	156	370	14
รวมอำเภอท่าศาลา				818	933	1,751	51	294	596	890	30	1,112	1,529	2,641	81
1	สิชลคุณาธารวิทยา	สิชล	ทุ่งปรัง	407	547	954	28	132	347	479	18	539	894	1,433	46
2	ฉลองรัฐราษฎร์อุทิศ	สิชล	ฉลอง	104	87	191	6	61	62	123	6	165	149	314	12
3	สิชลประชาสรรค์	สิชล	ทุ่งไส	317	273	590	18	96	195	291	9	413	468	881	27
4	เทพราชพิทยาสรรค์	สิชล	เทพราช	32	16	48	3	14	13	27	3	46	29	75	6
รวมอำเภอสิชล				860	923	1,783	55	303	617	920	36	1,163	1,540	2,703	91

ที่	ชื่อโรงเรียน	อำเภอ	ตำบล	รวม ม.ต้น				รวม ม.ปลาย				รวมทั้งหมด			
				ชาย	หญิง	รวม	ห้อง	ชาย	หญิง	รวม	ห้อง	ชาย	หญิง	รวม	ห้อง
1	ขอนแก่นพิทยาศาสตร์	ขอนแก่น	ขอนแก่น	218	195	413	12	108	173	281	9	326	368	694	21
2	ทองเนี่ยนคณาภิบาล	ขอนแก่น	ทองเนี่ยน	22	29	51	3	17	32	49	3	39	61	100	6
รวมอำเภอขอนแก่น				240	224	464	15	125	205	330	12	365	429	794	27
1	คงคาประชารักษ์	นบพิตำ	กะหรอ	137	99	236	7	49	43	92	3	186	142	328	10
2	นบพิตำวิทยา	นบพิตำ	นบพิตำ	154	166	320	9	75	113	188	9	229	279	508	18
รวมอำเภอนบพิตำ				291	265	556	16	124	156	280	12	415	421	836	28
รวมจังหวัดนครศรีธรรมราช				14,301	16,374	30,675	942	7,189	13,036	20,225	727	21,490	29,410	50,900	1,669
1	พัทลุง	เมืองพัทลุง	คูหาสวรรค์	799	961	1,760	39	683	984	1,667	40	1,482	1,945	3,427	79
2	พัทลุงพิทยาคม	เมืองพัทลุง	ควนมะพร้าว	376	340	716	21	158	284	442	15	534	624	1,158	36
3	พรหมพิณิตชัยบุรี	เมืองพัทลุง	ชัยบุรี	54	31	85	3	14	3	17	3	68	34	102	6
4	ประภัสสรรังสิต	เมืองพัทลุง	นาท่อม	188	162	350	13	102	134	236	11	290	296	586	24
5	วชิรธรรมสถิต	เมืองพัทลุง	ตำนาน	80	40	120	6	26	20	46	5	106	60	166	11
6	สตรีพัทลุง	เมืองพัทลุง	คูหาสวรรค์	473	1,006	1,479	33	403	1,040	1,443	39	876	2,046	2,922	72
รวมอำเภอเมืองพัทลุง				1,970	2,540	4,510	115	1,386	2,465	3,851	113	3,356	5,005	8,361	228
1	งหราพิชากร	งหรา	คลองทรายขาว	95	106	201	6	71	143	214	7	166	249	415	13
2	ชะรัดขลุ่ยถัมภ์	งหรา	สมหวัง	46	45	91	3	35	29	64	5	81	74	155	8
รวมอำเภองหรา				141	151	292	9	106	172	278	12	247	323	570	21

ที่	ชื่อโรงเรียน	อำเภอ	ตำบล	รวม ม.ต้น				รวม ม.ปลาย				รวมทั้งหมด			
				ชาย	หญิง	รวม	ห้อง	ชาย	หญิง	รวม	ห้อง	ชาย	หญิง	รวม	ห้อง
1	ประชาบำรุง	ตะโหมด	ตะโหมด	74	85	159	6	23	49	72	5	97	134	231	11
2	ตะโหมด	ตะโหมด	แม่ขรี	459	570	1,029	27	228	450	678	18	687	1,020	1,707	45
รวมอำเภอตะโหมด				533	655	1,188	33	251	499	750	23	784	1,154	1,938	56
1	ควนขนุน	ควนขนุน	โตนดด้วน	318	306	624	18	152	218	370	12	470	524	994	30
2	พนางตุง	ควนขนุน	พนางตุง	68	99	167	6	21	37	58	5	89	136	225	11
3	ดอนศาลานำวิทยา	ควนขนุน	มะกอกเหนือ	44	40	84	3	12	20	32	3	56	60	116	6
4	ปัญญาวุธ	ควนขนุน	แพรกหา	72	42	114	6	35	46	81	6	107	88	195	12
5	นาขยาดวิทยาคาร	ควนขนุน	นาขยาด	36	14	50	3	8	8	16	3	44	22	66	6
6	อุดมวิทยายน	ควนขนุน	ปันแต	80	62	142	6	42	38	80	6	122	100	222	12
รวมอำเภอควนขนุน				618	563	1,181	42	270	367	637	35	888	930	1,818	77
1	ควนพระสาครินทร์	ปากพะยูน	ฝาละมี	74	61	135	6	17	27	44	6	91	88	179	12
2	ปากพะยูนพิทยาคาร	ปากพะยูน	ดอนประตู	165	189	354	12	112	156	268	11	277	345	622	23
3	हारเทารังสีประชาสรรค์	ปากพะยูน	हारเทา	294	351	645	21	134	242	376	15	428	593	1,021	36
รวมอำเภอปากพะยูน				533	601	1,134	39	263	425	688	32	796	1,026	1,822	71
1	ศรีบรรพตพิทยาคม	ศรีบรรพต	เขาย่า	93	69	162	6	24	49	73	6	117	118	235	12
2	ตะแพนพิทยา	ศรีบรรพต	ตะแพน	22	20	42	3	13	6	19	3	35	26	61	6
รวมอำเภอศรีบรรพต				115	89	204	9	37	55	92	9	152	144	296	18
1	ป่าบอนพิทยาคม	ป่าบอน	วังใหม่	74	64	138	6	21	46	67	6	95	110	205	12
รวมอำเภอป่าบอน				74	64	138	6	21	46	67	6	95	110	205	12

ที่	ชื่อโรงเรียน	อำเภอ	ตำบล	รวม ม.ต้น				รวม ม.ปลาย				รวมทั้งหมด			
				ชาย	หญิง	รวม	ห้อง	ชาย	หญิง	รวม	ห้อง	ชาย	หญิง	รวม	ห้อง
1	บางแก้วพิทยาคม	บางแก้ว	โคกสัก	185	163	348	12	52	138	190	7	237	301	538	19
รวมอำเภอบางแก้ว				185	163	348	12	52	138	190	7	237	301	538	19
1	ป่าพะยอมพิทยาคม	ป่าพะยอม	บ้านพร้าว	227	257	484	14	119	220	339	15	346	477	823	29
2	นิคมควนขนุนวิทยา	ป่าพะยอม	ลานข่อย	104	123	227	9	71	65	136	6	175	188	363	15
รวมอำเภอป่าพะยอม				331	380	711	23	190	285	475	21	521	665	1,186	44
1	เขาชัยสน	เขาชัยสน	เขาชัยสน	256	238	494	15	105	159	264	9	361	397	758	24
2	ห่านโพธิ์พิทยาคม	เขาชัยสน	ห่านโพธิ์	70	50	120	6	25	45	70	6	95	95	190	12
รวมอำเภอเขาชัยสน				326	288	614	21	130	204	334	15	456	492	948	36
รวมจังหวัดพัทลุง				4,826	5,114	9,609	286	2,516	4,371	6,887	252	7,011	9,485	16,496	538
รวม 2 จังหวัด				19,127	21,868	40,995	1,251	9,895	17,692	27,587	1,000	29,022	39,560	68,582	2,251

(ข้อมูลจากระบบ Data Management Center ณ วันที่ 10 พฤศจิกายน 2560)

จำนวนนักเรียนแยกชั้นและขนาด จังหวัดนครศรีธรรมราช

ที่	ชื่อโรงเรียน	ม.1	ม.2	ม.3	รวม ม.ต้น	ม.4	ม.5	ม.6	ปวช.1	ปวช.2	ปวช.3	รวม ม.ปลาย	รวมทั้งหมด
นักเรียน 1 - 499 คน													
1	ธัญญาวดีศึกษา	18	11	24	53	0	0	0	0	0	0	0	53
2	นางเอื้อยวิทยา	19	4	8	31	7	5	11	0	0	0	23	54
3	เทพราชพิทยาสรรค์	24	9	15	48	18	8	1	0	0	0	27	75
4	เกาะขันธประชาภิบาล	20	32	31	83	0	0	0	0	0	0	0	83
5	โสภณคณาภรณ์	25	20	22	67	13	5	2	0	0	0	20	87
6	อินทร์ธานีวิทยาคม	30	27	23	80	5	1	5	0	0	0	11	91
7	ทองเนียนคณาภิบาล	15	18	18	51	17	16	16	0	0	0	49	100
8	วิเชียรประชาสรรค์	21	22	23	66	12	16	10	0	0	0	38	104
9	ทุ่งสังพิทยาคม	32	21	15	68	15	8	19	0	0	0	42	110
10	บ้านเกาะวิทยา	25	30	34	89	10	10	11	0	0	0	31	120
11	ตรีนิมิตรวิทยา	35	23	39	97	19	1	7	0	0	0	27	124
12	เขียร์ใหญ่สามัคคีวิทยา	21	35	26	82	17	19	12	0	0	0	48	130
13	ตระพังพิทยาคม	50	38	16	104	17	13	0	0	0	0	30	134
14	ประสาธน์ราษฎร์บำรุง	18	25	27	70	18	28	25	0	0	0	71	141
15	ขอนหาดประชาสรรค์	26	29	28	83	18	26	24	0	0	0	68	151

ที่	ชื่อโรงเรียน	ม.1	ม.2	ม.3	รวม ม.ต้น	ม.4	ม.5	ม.6	ปวช.1	ปวช.2	ปวช.3	รวม ม.ปลาย	รวมทั้งหมด
นักเรียน 1 - 499 คน													
16	วังหินวิทยาคม	37	34	32	103	26	14	16	0	0	0	56	159
17	เขาพังไกร	38	43	34	115	11	21	18	0	0	0	50	165
18	นพคุณประชาสรรค์	31	23	41	95	20	34	27	0	0	0	81	176
19	ทุ่งสงสหประชาสรรค์	50	55	26	131	23	9	20	0	0	0	52	183
20	โมคคลานประชาสรรค์	23	36	49	108	29	23	32	0	0	0	84	192
21	ละอายพิทยานุสรณ์	35	37	34	106	38	28	27	0	0	0	93	199
22	ควนเกษสุทธีวิทยา	41	45	40	126	24	22	29	0	0	0	75	201
23	คีรีราษฎร์พัฒนา	60	48	43	151	31	26	21	0	0	0	78	229
24	ชะอวดเคร่งธรรมวิทยา	35	63	48	146	23	29	35	0	0	0	87	233
25	แหลมราษฎร์บำรุง	49	56	56	161	28	24	29	0	0	0	81	242
26	พระพรหมพิทยานุสรณ์	74	68	52	194	12	40	24	0	0	0	76	270
27	เสาชิงวิทยา	77	48	47	172	39	39	20	0	0	0	98	270
28	ปากพูน	62	85	64	211	19	27	24	0	0	0	70	281
29	ทรายขาววิทยา	71	74	81	226	19	27	37	0	0	0	83	309
30	ฉลองรัฐราษฎร์อุทิศ	66	57	68	191	48	37	38	0	0	0	123	314
31	คงคาประชารักษ์	74	72	90	236	35	25	32	0	0	0	92	328
32	กรุงหยันวิทยาคาร	65	82	52	199	50	49	41	0	0	0	140	339

ที่	ชื่อโรงเรียน	ม.1	ม.2	ม.3	รวม ม.ต้น	ม.4	ม.5	ม.6	ปวช.1	ปวช.2	ปวช.3	รวม ม.ปลาย	รวมทั้งหมด
นักเรียน 1 - 499 คน													
33	เฉลิมราชประชาอุทิศ	103	63	94	260	27	25	30	0	0	0	82	342
34	ทางพูนวิทยาการ	112	96	48	256	35	34	18	0	0	0	87	343
35	สระแก้วรัตนวิทย์	78	94	90	262	40	35	33	0	0	0	108	370
36	เสม็ดจวนวิทยาคม	68	59	75	202	63	58	48	0	0	0	169	371
37	ขุนทะเลวิทยาคม	18	34	153	205	11	25	136	0	0	0	172	377
38	มัธยมศึกษาจุฬาภรณ์	69	66	80	215	65	50	47	0	0	0	162	377
นักเรียน 500- 1,499 คน													
1	พิปูนสังฆรักษ์ประชาอุทิศ	120	113	89	322	65	46	69	0	0	0	180	502
2	นบพิตวิทยา	109	117	94	320	73	66	49	0	0	0	188	508
3	ช้างกลางประชานุกูล	102	82	115	299	73	76	61	0	0	0	210	509
4	ทุ่งใหญ่เฉลิมราชอนุสรณ์ฯ	109	108	91	308	99	78	97	0	0	0	274	582
5	ก้างปลาวิทยาคม	136	155	171	462	66	57	42	0	0	0	165	627
6	ท่านครุฑาณวโรภาสอุทิศ	124	129	146	399	80	89	66	0	0	0	235	634
7	ขนอมพิทยา	137	130	146	413	86	96	99	0	0	0	281	694
8	จุฬาภรณ์ราชวิทยาลัย น.ศ.	96	96	96	288	144	145	142	0	0	0	431	719
9	นาบอน	171	156	136	463	135	105	98	0	0	0	338	801

ที่	ชื่อโรงเรียน	ม.1	ม.2	ม.3	รวม ม.ต้น	ม.4	ม.5	ม.6	ปวช.1	ปวช.2	ปวช.3	รวม ม.ปลาย	รวมทั้งหมด
นักเรียน 500- 1,499 คน													
10	สิชลประชาสรรค์	223	184	183	590	99	96	96	0	0	0	291	881
11	สวนกุหลาบวิทยาลัย นศ.	209	174	182	565	131	113	92	0	0	0	336	901
12	ทุ่งสงวิทยา	214	156	166	536	155	135	79	0	0	0	369	905
13	สตรีปากพ่อง	263	156	197	616	108	98	136	0	0	0	342	958
14	เฉลิมพระเกียรติฯ นศ.	225	214	246	685	120	113	120	0	0	0	353	1,038
15	เชียรใหญ่	231	251	246	728	139	89	134	0	0	0	362	1,090
16	บางขันวิทยา	275	227	215	717	157	123	129	0	0	0	409	1,126
17	ทุ่งใหญ่วิทยาคม	247	195	190	632	210	160	132	0	0	0	502	1,134
18	ร่อนพิบูลย์เกียรติวสุนธราภิวัฒก์	269	235	234	738	152	122	135	0	0	0	409	1,147
19	พรหมคีรีพิทยาคม	245	278	243	766	155	152	145	0	0	0	452	1,218
20	ชะอวดวิทยาคาร	289	271	244	804	163	161	138	0	0	0	462	1,266
21	ชะอวด	290	233	217	740	178	186	190	0	0	0	554	1,294
22	เตรียมอุดมศึกษาภาคใต้	0	0	0	0	435	440	439	0	0	0	1314	1,314
23	หัวไทรบำรุงราษฎร์	358	307	259	924	139	167	98	0	0	0	404	1,328
24	เมืองนครศรีธรรมราช	322	295	319	936	141	124	154	0	0	0	419	1,355
25	สิชลคุณาธารวิทยา	324	323	307	954	140	168	171	0	0	0	479	1,433

ที่	ชื่อโรงเรียน	ม.1	ม.2	ม.3	รวม ม.ต้น	ม.4	ม.5	ม.6	ปวช.1	ปวช.2	ปวช.3	รวม ม.ปลาย	รวมทั้งหมด
นักเรียน 1,500 - 2,499													
1	ฉวางรัชดาภิเษก	375	330	293	998	175	183	159	0	0	0	517	1,515
2	โยธินบำรุง	493	465	386	1,344	240	213	173	0	0	0	626	1,970
3	ท่าศาลาประสิทธิ์ศึกษา	493	447	441	1,381	225	220	253	0	0	0	698	2,079
4	สตรีทุ่งสง	413	379	380	1,172	349	334	338	0	0	0	1,021	2,193
5	ปากพนัง	481	515	522	1,518	281	284	258	0	0	0	823	2,341
นักเรียน \geq 2,500													
1	ทุ่งสง	557	536	595	1,688	395	388	384	0	0	0	1,167	2,855
2	เบญจมาราชูทิศ	482	482	514	1,478	478	452	492	0	0	0	1,422	2,900
3	กัลยาณิศรีธรรมราช	585	584	579	1,748	508	500	500	0	0	0	1,508	3,256
		10,682	10,005	9,988	30,675	6,996	6,636	6,593	0	0	0	20,225	50,900

จำนวนนักเรียนแยกชั้นและขนาด จังหวัดพัทลุง

	ชื่อโรงเรียน	ม.1	ม.2	ม.3	รวม ม.ต้น	ม.4	ม.5	ม.6	ปวช.1	ปวช.2	ปวช.3	รวม ม.ปลาย	รวมทั้งหมด
นักเรียน 1 - 499 คน													
1	ตะแพนพิทยา	20	6	16	42	7	7	5	0	0	0	19	61
2	นาขยาดวิทยาการ	22	14	14	50	4	5	7	0	0	0	16	66
3	พรหมพินิตชัยบุรี	32	26	27	85	5	8	4	0	0	0	17	102

	ชื่อโรงเรียน	ม.1	ม.2	ม.3	รวม ม.ต้น	ม.4	ม.5	ม.6	ปวช.1	ปวช.2	ปวช.3	รวม ม.ปลาย	รวมทั้งหมด
นักเรียน 1 - 499 คน													
4	ดอนศาลานำวิทยา	31	32	21	84	18	7	7	0	0	0	32	116
5	ชะรัดชนูปถัมภ์	32	32	27	91	26	18	20	0	0	0	64	155
6	วชิรธรรมสถิต	44	36	40	120	12	14	20	0	0	0	46	166
7	ควนพระสาครินทร์	52	44	39	135	6	23	15	0	0	0	44	179
8	ห่านโพธิ์พิทยาคม	44	49	27	120	22	24	24	0	0	0	70	190
9	ปัญญาวุธ	34	43	37	114	25	35	21	0	0	0	81	195
10	ป่าบอนพิทยาคม	56	47	35	138	23	30	14	0	0	0	67	205
11	อุดมวิทยายน	40	52	50	142	22	26	32	0	0	0	80	222
12	พนางตุง	65	52	50	167	12	24	22	0	0	0	58	225
13	ประชาบำรุง	64	48	47	159	39	20	13	0	0	0	72	231
14	ศรีบรรพตพิทยาคม	52	56	54	162	23	23	27	0	0	0	73	235
15	นิคมควนขนุนวิทยา	68	85	74	227	50	50	36	0	0	0	136	363
16	งทราพิซากร	65	75	61	201	99	67	48	0	0	0	214	415
นักเรียน 500 - 1,499													
1	บางแก้วพิทยาคม	136	115	97	348	75	57	58	0	0	0	190	538
2	ประภัสสรรังสิต	110	111	129	350	59	80	97	0	0	0	236	586
3	ปากพะยูนพิทยาคาร	114	128	112	354	93	96	79	0	0	0	268	622

	ชื่อโรงเรียน	ม.1	ม.2	ม.3	รวม ม.ต้น	ม.4	ม.5	ม.6	ปวช.1	ปวช.2	ปวช.3	รวม ม.ปลาย	รวมทั้งหมด
นักเรียน 500 - 1,499													
4	เขาศัยสน	181	164	149	494	100	81	83	0	0	0	264	758
5	ป่าพะยอมพิทยาคม	180	169	135	484	102	130	107	0	0	0	339	823
6	ควนขนุน	220	193	211	624	100	125	145	0	0	0	370	994
7	ทหารเวรังสี่ประชาสรรค์	243	218	184	645	151	106	109	0	0	10	376	1,021
8	พัทลุงพิทยาคม	240	233	243	716	136	145	161	0	0	0	442	1,158
นักเรียน 1,500 - 2,499													
25	ตะโหมด	356	356	317	1,029	235	226	217	0	0	0	678	1,707
นักเรียน ≥ 2,500													
26	สตรีพัทลุง	500	495	484	1,479	479	486	478	0	0	0	1,443	2,922
27	พัทลุง	590	576	594	1,760	568	542	557	0	0	0	1,667	3,427
รวมพัทลุง		3,591	3,455	3,274	10,320	2,491	2,455	2,406	0	0	10	7,362	17,682
รวม 2 จังหวัด		14,273	13,460	13,262	40,995	9,487	9,091	8,999	0	0	10	27,587	68,582

(ข้อมูลจากระบบ Data Management Center ณ วันที่ 10 พฤศจิกายน 2560)

จำนวนนักเรียนเปรียบเทียบระหว่าง 10 มิถุนายน 2560 กับ 10 พฤศจิกายน 2560

ที่	ชื่อโรงเรียน	10-มิ.ย.-60				10-พ.ย.-60				จำนวน นักเรียน เพิ่ม+/ลด-	จำนวน ห้องเรียน เพิ่ม+/ลด-
		รวมทั้งหมด				รวมทั้งหมด					
		ชาย	หญิง	รวม	ห้อง	ชาย	หญิง	รวม	ห้อง		
1	เบญจมาชูทิศ	1,310	1,591	2,901	78	1,311	1,589	2,900	78	-1	0
2	กัลยาณิศร์ธรรมราช	1,038	2,222	3,260	75	1,038	2,218	3,256	75	-4	0
3	ปากพูน	150	130	280	13	151	130	281	13	+1	0
4	เมืองนครศรีธรรมราช	583	755	1,338	46	595	760	1,355	46	+17	0
5	โยธินบำรุง	1,014	1,008	2,022	57	976	994	1,970	57	-52	0
6	ตรีนิมิตรวิทยา	71	54	125	8	70	54	124	8	-1	0
7	ท่านครูญาณวโรภาสอุทิศ	275	361	636	24	275	359	634	24	-2	0
8	จุฬารณราชวิทยาลัย นศ.	309	410	719	30	309	410	719	30	0	0
9	สวนกุหลาบวิทยาลัย นศ.	392	535	927	30	378	523	901	30	-26	0
10	ขุนทะเลวิทยาคม	262	105	367	18	270	107	377	18	+10	0
11	เฉลิมราชประชาอุทิศ	160	184	344	14	156	186	342	14	-2	0
12	เตรียมอุดมศึกษาภาคใต้	386	940	1,326	33	377	937	1,314	33	-12	0
13	พระพรหมพิทยานุสรณ์	99	172	271	14	98	172	270	14	-1	0
14	ทางพูนวิทยาการ	173	167	340	11	175	168	343	11	+3	0
15	เฉลิมพระเกียรติฯ นศ.	431	613	1,044	31	430	608	1,038	31	-6	0
16	ฉวางรัชดาภิเษก	628	913	1,541	41	617	898	1,515	41	-26	0
17	ละอวยพิทยานุสรณ์	99	101	200	12	98	101	199	12	-1	0
18	พิปูนสังฆรักษ์ประชาอุทิศ	222	291	513	19	216	286	502	19	-11	0
19	นางเอื้อยวิทยา	26	29	55	6	24	30	54	6	-1	0
20	ทุ่งสง	1,105	1,763	2,868	67	1,099	1,756	2,855	67	-13	0
21	สตรีทุ่งสง	752	1,454	2,206	57	746	1,447	2,193	57	-13	0
22	ทุ่งสงวิทยา	397	510	907	29	396	509	905	29	-2	0
23	ทุ่งสงสหประชาสรรค์	107	84	191	8	100	83	183	8	-8	0
24	ก้างปลาวิทยาคม	310	343	653	19	292	335	627	19	-26	0
25	นาบอน	344	461	805	26	340	461	801	26	-4	0
26	ทุ่งใหญ่วิทยาคม	457	689	1,146	38	451	683	1,134	38	-12	0
27	กรู้งหยันวิทยาการ	164	176	340	12	163	176	339	12	-1	0
28	ทุ่งใหญ่เฉลิมราชอนุสรณ์ฯ	242	370	612	18	228	354	582	18	-30	0

ข้อมูลสารสนเทศทางการศึกษา ปีการศึกษา 2560

ที่	ชื่อโรงเรียน	10-ม.ย.-60				10-พ.ย.-60				จำนวน นักเรียน เพิ่ม+/ ลด-	จำนวน ห้องเรียน เพิ่ม+/ ลด-
		รวมทั้งหมด				รวมทั้งหมด					
		ชาย	หญิง	รวม	ห้อง	ชาย	หญิง	รวม	ห้อง		
29	เสม็ดจวนวิทยาคม	185	178	363	12	189	182	371	12	+8	0
30	ทุ่งสังพิทยาคม	60	58	118	6	54	56	110	6	-8	0
31	บางขันวิทยา	487	662	1,149	32	478	648	1,126	32	-23	0
32	วังหินวิทยาคม	64	102	166	9	61	98	159	9	-7	0
33	ประสารราษฎร์บำรุง	66	76	142	9	66	75	141	9	-1	0
34	ช่างกลางประชานุกูล	192	319	511	16	191	318	509	16	-2	0
35	เชียรใหญ่	442	646	1,088	42	444	646	1,090	42	+2	0
36	วิเชียรประชาสรรค์	53	48	101	6	56	48	104	6	+3	0
37	เชียรใหญ่สามัคคีวิทยา	56	78	134	8	53	77	130	8	-4	0
38	ธัญญาดีศึกษา	31	23	54	3	31	22	53	3	-1	0
39	ชะอวด	578	723	1,301	52	573	721	1,294	52	-7	0
40	ชะอวดวิทยาคาร	542	727	1,269	44	545	721	1,266	44	-3	0
41	เกาะขันธุ์ประชาภิบาล	43	44	87	4	40	43	83	4	-4	0
42	ขอนหาดประชาสรรค์	66	83	149	12	67	84	151	12	+2	0
43	ชะอวดเคร่งธรรมวิทยา	104	130	234	12	104	129	233	12	-1	0
44	ปากพนัง	962	1,399	2,361	60	951	1,390	2,341	60	-20	0
45	โคกนคณาภรณ์	44	44	88	9	44	43	87	9	-1	0
46	อินทร์ธานีวิทยาคม	57	30	87	6	59	32	91	6	+4	0
47	สตรีปากพนัง	453	525	978	32	438	520	958	32	-20	0
48	ร่อนพิบูลย์เกียรติวสุนธราภิวัฒ	494	661	1,155	37	493	654	1,147	37	-8	0
49	คีรีราษฎร์พัฒนา	105	127	232	12	106	123	229	12	-3	0
50	ควนเกษสุทวิทยา	117	84	201	9	116	85	201	9	0	0
51	เสาชงวิทยา	126	148	274	13	124	146	270	13	-4	0
52	ตระพังพิทยาคม	75	58	133	8	77	57	134	8	+1	0
53	หัวไทรราษฎร์ราษฎร์	581	764	1,345	43	575	753	1,328	43	-17	0
54	แหลมราษฎร์ราษฎร์	115	130	245	9	114	128	242	9	-3	0
55	นพคุณประชาสรรค์	79	97	176	10	80	96	176	10	0	0
56	ทรายขาววิทยา	146	179	325	13	137	172	309	13	-16	0
57	เขาพังไกร	97	79	176	12	89	76	165	12	-11	0
58	มัธยมศึกษาจุฬารภรณ์	142	214	356	17	153	224	377	17	+21	0

ที่	ชื่อโรงเรียน	10-มิ.ย.-60				10-พ.ย.-60				จำนวน นักเรียน เพิ่ม+/ ลด-	จำนวน ห้องเรียน เพิ่ม+/ ลด-
		รวมทั้งหมด				รวมทั้งหมด					
		ชาย	หญิง	รวม	ห้อง	ชาย	หญิง	รวม	ห้อง		
59	พรหมคีรีพิทยาคม	500	732	1,232	39	494	724	1,218	39	-14	0
60	บ้านเกาะวิทยา	54	66	120	12	54	66	120	12	0	0
61	ท่าศาลาประสิทธิ์ศึกษา	824	1,265	2,089	58	818	1,261	2,079	58	-10	0
62	โมคลานประชาสรรค์	79	113	192	9	80	112	192	9	0	0
63	สระแก้วรัตนวิทย์	215	159	374	14	214	156	370	14	-4	0
64	ลิขลคุณาธารวิทยา	556	898	1,454	46	539	894	1,433	46	-21	0
65	ฉลองรัฐราษฎร์อุทิศ	164	148	312	12	165	149	314	12	+2	0
66	ลิขลประชาสรรค์	416	469	885	27	413	468	881	27	-4	0
67	เทพราชพิทยาสรรค์	46	29	75	6	46	29	75	6	0	0
68	ขนอมพิทยา	325	368	693	21	326	368	694	21	+1	0
69	ท้องเนียนคณาภิบาล	40	61	101	6	39	61	100	6	-1	0
70	คงคาประชารักษ์	186	143	329	11	186	142	328	10	-1	-1
71	นบพิตวิทยา	231	278	509	18	229	279	508	18	-1	0
72	พัทลุง	1,491	1,950	3,441	79	1,482	1,945	3,427	79	-14	0
73	พัทลุงพิทยาคม	535	621	1,156	36	534	624	1,158	36	+2	0
74	พรหมพินิตชัยบุรี	69	34	103	6	68	34	102	6	-1	0
75	ประภัสสรรังสิต	302	301	603	24	290	296	586	24	-17	0
76	วชิรธรรมสถิต	105	59	164	11	106	60	166	11	+2	0
77	สตรีพัทลุง	879	2,045	2,924	72	876	2,046	2,922	72	-2	0
78	งหราพิชากร	182	254	436	13	166	249	415	13	-21	0
79	ชะรัดชนูปถัมภ์	82	74	156	8	81	74	155	8	-1	0
80	ห่านโพธิ์พิทยาคม	98	97	195	12	95	95	190	12	-5	0
81	ประชาบำรุง	101	131	232	11	97	134	231	11	-1	0
82	ตะโหมด	715	1,029	1,744	45	687	1,020	1,707	45	-37	0
83	ควนขนุน	474	528	1,002	30	470	524	994	30	-8	0
84	พนางตุง	88	140	228	11	89	136	225	11	-3	0
85	ดอนศาลานำวิทยา	57	62	119	6	56	60	116	6	-3	0
86	ปัญญาวุธ	115	88	203	12	107	88	195	12	-8	0
87	ควนพระสาครินทร์	94	90	184	12	91	88	179	12	-5	0
88	ปากพะยูนพิทยาคาร	279	345	624	23	277	345	622	23	-2	0

ที่	ชื่อโรงเรียน	10-มิ.ย.-60				10-พ.ย.-60				จำนวน นักเรียน เพิ่ม+/ ลด-	จำนวน ห้องเรียน เพิ่ม+/ ลด-
		รวมทั้งหมด				รวมทั้งหมด					
		ชาย	หญิง	รวม	ห้อง	ชาย	หญิง	รวม	ห้อง		
89	ทหารราษฎร์ประชาสรรค์	434	594	1,028	36	428	593	1,021	36	-7	0
90	ศรีบรรพตพิทยาคม	118	118	236	12	117	118	235	12	-1	0
91	ตะพานพิทยา	34	25	59	6	35	26	61	6	+2	0
92	ป่าบอนพิทยาคม	104	113	217	12	95	110	205	12	-12	0
93	บางแก้วพิทยาคม	261	305	566	19	237	301	538	19	-28	0
94	ป่าพะยอมพิทยาคม	354	477	831	29	346	477	823	29	-8	0
95	นิคมควนขนุนวิทยา	173	189	362	15	175	188	363	15	+1	0
96	เขาชัยสน	363	399	762	24	361	397	758	24	-4	0
97	นาขยาดวิทยาคาร	44	22	66	6	44	22	66	6	0	0
98	อุดมวิทย์ายน	123	98	221	12	122	100	222	12	+1	0
รวม 2 จังหวัด		753,047	39,784	69,162	2,252	95,712	39,560	68,582	2,251	-580	-1

หมายเหตุ ใช้ข้อมูล 10 พฤศจิกายน 2560 เป็นตัวตั้ง ลบด้วยข้อมูล 10 พฤศจิกายน 2559

จำนวนนักเรียนแยกตามประเภทความพิการรายจังหวัดและรายโรงเรียน

ที่	ชื่อโรงเรียน	ประเภทความพิการ : จังหวัดนครศรีธรรมราช																								รวม
		บกพร่องทางการมองเห็น				บกพร่องทางการได้ยิน				บกพร่องทางสติปัญญา	บกพร่องร่างกายหรือการเคลื่อนไหวหรือสุขภาพ	บกพร่องทางการเรียนรู้	บกพร่องทางการพูดและภาษา	บกพร่องทางพฤติกรรมหรืออารมณ์	ออทิสติก	ความพิการซ้อน	ไม่ระบุประเภท									
		บอด		เลือนราง		หูหนวก		หูตึง																		
		ช	ญ	ช	ญ	ช	ญ	ช	ญ	ช	ญ	ช	ญ	ช	ญ	ช	ญ	ช	ญ	ช	ญ	ช	ญ	ช	ญ	
1	กรุงหยันวิทยาการ	0	0	0	0	0	0	0	0	2	6	0	0	16	11	0	0	0	0	0	0	0	0	0	0	35
2	กัลยาณิศร์ธรรมราช	0	0	0	0	0	0	0	0	0	0	0	1	0	0	0	0	0	0	0	0	0	0	0	0	1
3	ขุนทะเลวิทยาาคม	0	0	0	0	0	0	0	0	1	1	0	0	3	1	0	0	0	0	0	0	0	0	0	0	6
4	ควนเกษสุทธิวิทยา	0	0	0	0	0	0	0	0	0	1	0	0	7	1	0	0	1	0	0	0	0	0	0	0	10
5	คีรีราษฎร์พัฒนา	0	0	0	0	0	0	0	0	1	1	0	1	7	3	0	0	0	0	0	0	0	0	0	0	13
6	ฉลองรัฐราษฎร์อุทิศ	0	0	0	0	0	0	0	0	1	0	4	2	4	0	0	0	0	0	0	0	0	0	0	0	11
7	ฉวางรัชดาภิเษก	0	1	0	1	1	0	0	0	0	0	2	0	0	0	0	0	0	0	0	0	0	0	0	0	5
8	ชะอวดเคร่งธรรมวิทยา	0	0	0	0	0	0	0	0	0	0	1	0	1	1	0	0	0	0	0	0	0	0	0	0	3
9	ดอนศาลานำวิทยา	0	0	0	0	1	0	0	0	0	0	0	0	12	4	0	0	1	0	0	0	0	0	0	0	18
10	ตระพังพิทยาคม	0	0	0	0	0	0	0	0	0	0	0	0	4	0	0	0	0	0	0	0	0	0	0	0	4

ที่	ชื่อโรงเรียน	ประเภทความพิการ : จังหวัดนครศรีธรรมราช																								รวม
		บกพร่องทางการมองเห็น				บกพร่องทางการได้ยิน				บกพร่องทางสติปัญญา	บกพร่องทางร่างกายหรือการเคลื่อนไหวหรือสุขภาพ	บกพร่องทางการเรียนรู้	บกพร่องทางการพูดและภาษา	บกพร่องทางพฤติกรรมหรืออารมณ์	ออทิสติก	ความพิการซ้อน				ไม่ระบุประเภท						
		บอด		เลือนราง		หูหนวก		หูตึง								พิการซ้อน		ไม่ระบุประเภท								
		ช	ญ	ช	ญ	ช	ญ	ช	ญ	ช	ญ	ช	ญ	ช	ญ	ช	ญ	ช	ญ	ช	ญ	ช	ญ	ช	ญ	
11	ตรีนิมิตรวิทยา	0	0	0	0	0	0	0	0	0	0	0	29	3	0	0	0	0	0	0	0	0	0	0	32	
12	ทรายขาววิทยา	0	0	0	0	0	0	0	0	0	0	0	7	3	0	0	0	0	0	0	0	1	0	0	11	
13	ห้องเรียนคณาภิบาล	0	0	0	0	0	0	0	0	0	0	1	0	0	0	0	0	0	0	0	0	0	0	0	1	
14	ทางพูนวิทยาการ	0	0	0	0	0	0	0	0	0	0	0	23	6	0	0	0	0	0	0	0	0	0	0	29	
15	ท่านครญาณวโรภาสอุทิศ	0	0	0	0	0	0	0	0	2	1	15	17	4	1	0	1	1	0	0	0	0	0	0	42	
16	ท่าศาลาประสิทธิ์ศึกษา	0	0	0	0	0	0	0	0	0	1	0	0	1	0	0	0	0	0	0	0	0	0	0	2	
17	ทุ่งสง	0	0	0	0	0	0	0	0	0	0	0	2	0	0	0	0	0	0	0	0	0	0	0	2	
18	ทุ่งสงวิทยา	0	0	0	0	0	0	0	0	0	0	1	3	4	2	0	0	0	0	0	0	0	0	0	10	
19	ทุ่งสงสหประชาสรรค์	0	0	0	0	0	0	0	0	1	0	0	1	0	1	0	0	0	0	0	0	0	0	0	3	
20	ทุ่งสังพิทยาคม	0	0	0	0	0	0	0	0	2	0	0	0	21	5	0	0	0	0	0	0	0	0	0	28	
21	ธัญญาวดีศึกษา	0	0	0	0	0	0	0	0	0	0	0	0	13	4	0	0	0	0	0	0	0	0	0	17	

ที่	ชื่อโรงเรียน	ประเภทความพิการ : จังหวัดนครศรีธรรมราช																								รวม
		บกพร่องทางการมองเห็น				บกพร่องทางการได้ยิน				บกพร่องทางสติปัญญา	บกพร่องทางร่างกายหรือการเคลื่อนไหวหรือสุขภาพ	บกพร่องทางการเรียนรู้	บกพร่องทางการพูดและภาษา	บกพร่องทางพฤติกรรมหรืออารมณ์	ออทิสติก	ความพิการซ้อน	ไม่ระบุประเภท									
		บอด		เลือนราง		หูหนวก		หูตึง																		
		ช	ญ	ช	ญ	ช	ญ	ช	ญ	ช	ญ	ช	ญ	ช	ญ	ช	ญ	ช	ญ	ช	ญ	ช	ญ	ช	ญ	
22	นบพิตวิทยา	0	0	0	0	0	0	0	0	0	0	0	1	19	13	0	0	0	0	1	1	0	0	0	0	35
23	นางเอื้อยวิทยา	0	0	0	0	0	0	0	0	0	0	0	0	0	0	1	1	0	0	0	0	0	0	0	0	2
24	นาบอน	0	0	0	0	0	0	0	0	1	0	0	0	0	0	0	0	0	0	0	0	0	0	0	0	1
25	บางขันวิทยา	0	0	0	1	0	0	0	0	0	0	0	0	20	0	0	0	0	0	0	0	0	0	0	0	21
26	บ้านเกาะวิทยา	0	0	0	0	0	0	1	0	0	0	0	0	0	0	0	0	0	0	0	0	0	0	0	0	1
27	ประสาธน์ราษฎร์บำรุง	0	0	0	0	0	0	0	0	0	0	0	0	0	1	0	0	0	0	0	0	0	0	0	0	1
28	ปากพนัง	0	0	0	0	0	0	0	0	0	0	3	3	0	0	0	0	1	0	0	0	0	0	0	0	7
29	ปากพูน	0	0	0	0	0	0	0	0	0	0	0	0	36	5	0	0	0	0	0	0	0	0	0	0	41
30	พระพรหมพิทยานุสรณ์	0	0	1	0	0	0	0	0	0	0	0	0	8	3	0	2	0	0	0	0	0	0	0	0	14
31	พิปูนสังฆรักษ์ประชาอุทิศ	0	0	0	0	0	0	0	1	0	0	0	0	0	0	0	0	0	0	0	0	0	0	0	0	1
32	มัธยมศึกษาจุฬารามณ์	0	0	0	0	0	0	0	0	0	0	0	0	0	1	0	0	0	0	0	0	0	0	0	0	1

ที่	ชื่อโรงเรียน	ประเภทความพิการ : จังหวัดนครศรีธรรมราช																								รวม
		บกพร่องทางการมองเห็น				บกพร่องทางการได้ยิน				บกพร่องทางสติปัญญา	บกพร่องทางร่างกายหรือการเคลื่อนไหวหรือสุขภาพ	บกพร่องทางการเรียนรู้	บกพร่องทางการพูดและภาษา	บกพร่องทางพฤติกรรมหรืออารมณ์	ออทิสติก	ความพิการซ้อน	ไม่ระบุประเภท									
		บอด		เลือนราง		หูหนวก		หูตึง																		
		ช	ญ	ช	ญ	ช	ญ	ช	ญ	ช	ญ	ช	ญ	ช	ญ	ช	ญ	ช	ญ	ช	ญ	ช	ญ	ช	ญ	
33	ร่อนพิบูลย์เกียรติฯ	0	0	0	0	0	0	0	0	0	0	0	0	1	1	0	0	0	0	0	0	0	0	0	0	2
34	วังหินวิทยาคม	0	0	0	0	0	0	0	0	0	0	0	0	14	6	0	0	0	0	0	0	0	0	0	0	20
35	วิเชียรประชาสรรค์	0	0	0	0	0	0	0	0	0	0	0	0	4	2	0	0	0	0	0	0	0	0	0	0	6
36	สตรีปากพ่อง	0	0	0	0	0	0	1	0	0	0	1	0	12	3	0	0	0	0	0	0	0	0	0	0	17
37	สระแก้วรัตนวิทย์	0	0	0	0	0	0	0	0	0	1	1	3	16	3	0	0	1	0	0	0	1	1	0	0	27
38	ลีชลประชาสรรค์	0	0	0	0	0	0	0	0	0	0	1	0	0	0	0	0	0	0	0	0	0	0	0	0	1
39	เกาะจันทร์ประชาภิบาล	0	0	0	0	0	0	0	0	2	0	0	1	7	1	0	0	0	0	0	0	3	0	0	0	14
40	เฉลิมพระเกียรติฯ นศ.	0	0	0	0	0	0	0	0	0	0	1	0	0	0	0	0	0	0	0	0	0	0	0	0	1
41	เฉลิมราชประชาอุทิศ	0	0	0	0	0	0	0	0	0	0	0	0	29	6	0	0	0	0	0	0	0	0	0	0	35
42	เชียรใหญ่	0	0	0	0	0	0	0	0	0	0	0	0	2	0	0	0	0	0	1	0	0	0	0	0	3
43	เทพราชพิทยาสรรค์	0	0	0	0	0	0	0	0	4	1	0	0	0	0	0	0	0	0	0	0	0	0	0	0	5

ที่	ชื่อโรงเรียน	ประเภทความพิการ : จังหวัดนครศรีธรรมราช																								รวม	
		บกพร่องทางการมองเห็น				บกพร่องทางการได้ยิน				บกพร่องทางสติปัญญา	บกพร่องทางร่างกายหรือการเคลื่อนไหวหรือสุขภาพ	บกพร่องทางการเรียนรู้	บกพร่องทางการพูดและภาษา	บกพร่องทางพฤติกรรมหรืออารมณ์	ออทิสติก	ความพิการซ้อน		ไม่ระบุประเภท									
		บอด		เลือนราง		หูหนวก		หูตึง								ช	ญ	ช	ญ	ช	ญ	ช	ญ	ช	ญ		
		ช	ญ	ช	ญ	ช	ญ	ช	ญ	ช	ญ	ช	ญ	ช	ญ	ช	ญ	ช	ญ	ช	ญ	ช	ญ				
44	เมืองนครศรีธรรมราช	0	0	1	1	0	0	0	0	0	0	2	2	31	6	0	0	0	0	0	0	0	0	0	0	43	
45	เสม็ดจวนวิทยาคม	0	0	0	0	0	0	0	0	0	0	0	0	5	1	0	0	0	0	0	0	0	0	0	0	6	
46	โมคลานประชาสรรค์	0	0	0	0	0	0	0	0	0	0	0	0	8	3	0	0	0	0	0	0	0	0	0	0	11	
47	โสภณคณาภรณ์	0	0	0	0	0	0	0	0	0	1	3	1	15	5	0	2	0	0	0	0	1	0	0	0	28	
รวมจังหวัดนครศรีธรรมราช		0	1	2	3	2	0	2	1	17	14	35	39	383	106	1	6	5	0	2	1	4	3	0	0	627	
ประเภทความพิการ : จังหวัดพัทลุง																											
1	กงหราพิชากร	0	0	0	0	0	0	0	0	0	0	0	0	26	8	0	0	0	0	0	0	0	0	0	0	0	34
2	ควนพระสารินทร์	0	0	0	0	0	0	0	0	0	0	1	0	22	7	0	0	0	0	0	0	0	0	0	0	0	30
3	ชะรัดชนูปถัมภ์	0	0	0	0	0	0	0	0	0	0	0	0	22	7	0	0	0	0	0	0	0	0	0	0	0	29
4	ตะโหมด	0	0	0	0	0	0	0	0	0	0	1	0	4	1	0	0	0	0	0	0	0	0	0	0	0	6
5	บางแก้วพิทยาคม	0	0	0	0	0	0	0	0	0	0	0	0	2	1	0	0	2	0	0	0	0	0	0	0	0	5

ที่	ชื่อโรงเรียน	ประเภทความพิการ : จังหวัดพัทลุง																								รวม
		บกพร่องทางการมองเห็น				บกพร่องทางการได้ยิน				บกพร่องทางสติปัญญา	บกพร่องทางร่างกายหรือการเคลื่อนไหวหรือสุขภาพ	บกพร่องทางการเรียนรู้	บกพร่องทางการพูดและภาษา	บกพร่องทางพฤติกรรมหรืออารมณ์	ออทิสติก	ความพิการซ้อน	ไม่ระบุประเภท									
		บอด		เลื่อนราง		หูหนวก		หูตึง																		
		ช	ญ	ช	ญ	ช	ญ	ช	ญ	ช	ญ	ช	ญ	ช	ญ	ช	ญ	ช	ญ	ช	ญ	ช	ญ	ช	ญ	
6	ประชาบำรุง	0	0	0	0	0	1	0	0	1	0	0	0	0	0	0	0	0	0	0	0	0	0	0	0	2
7	ปากพะยูนพิทยาคาร	0	0	0	1	0	0	0	0	0	0	0	0	23	5	0	1	0	0	0	0	0	0	0	0	30
8	ป่าบอนพิทยาคม	0	0	0	0	0	0	0	0	0	0	1	1	8	1	0	0	0	0	0	0	0	0	0	0	11
9	พรหมพิณิตชัยบุรี	0	0	0	0	0	0	0	0	0	0	0	0	0	0	0	0	0	0	0	0	1	0	0	0	1
10	วชิรธรรมสถิต	0	0	0	0	0	0	0	0	0	0	0	0	9	4	0	0	0	0	0	0	0	0	0	0	13
11	สตรีพัทลุง	0	0	0	2	0	0	0	0	0	0	1	0	0	0	0	0	0	0	0	0	0	0	0	0	3
12	ห่านโพธิ์พิทยาคม	1	0	0	0	0	0	0	0	0	0	0	0	9	0	0	0	0	0	0	0	1	0	0	0	11
13	หารเทารังสีประชาสรรค์	1	0	0	0	0	0	1	0	0	0	3	0	17	7	0	0	0	3	0	0	0	0	0	0	32
14	อุดมวิทยายน	0	0	0	0	0	0	0	0	1	0	0	0	8	1	0	0	0	0	0	0	1	0	0	0	11
15	เขาชัยสน	0	1	0	0	0	0	0	0	0	0	2	1	36	12	0	0	0	1	0	0	0	0	0	0	53
รวมจังหวัดพัทลุง		2	1	0	3	0	1	1	0	2	0	7	4	186	54	0	1	2	4	0	0	3	0	0	0	271
รวมทั้งหมด		2	2	2	6	2	1	3	1	19	14	42	43	569	160	1	7	7	4	2	1	7	3	0	0	898

ข้อมูลจากระบบสารสนเทศด้านการศึกษาพิเศษและการศึกษาสงเคราะห์ (set) ข้อมูล ณ วันที่ 10 พฤศจิกายน 2560 (กลุ่มส่งเสริมการจัดการศึกษา)

จำนวนนักเรียนแยกตามประเภทความพิการและระดับชั้น สพม.12

ระดับชั้น	ประเภทความพิการ																								รวม
	บกพร่องทางการมองเห็น				บกพร่องทางการได้ยิน				บกพร่องทางสติปัญญา	บกพร่องทางร่างกายหรือการเคลื่อนไหวหรือสุขภาพ	บกพร่องทางการเรียนรู้	บกพร่องทางการพูดและภาษา	บกพร่องทางพฤติกรรมหรืออารมณ์	ออทิสติก	ความพิการซ้อน		ไม่ระบุประเภท								
	บอด		เลือนราง		หูหนวก		หูตึง								ช	ญ	ช	ญ	ช	ญ	ช	ญ	ช	ญ	
	ช	ญ	ช	ญ	ช	ญ	ช	ญ	ช	ญ	ช	ญ	ช	ญ	ช	ญ	ช	ญ	ช	ญ	ช	ญ	ช	ญ	
มัธยมศึกษาปีที่ 1	0	0	1	1	1	0	0	0	8	6	14	8	213	59	0	3	4	0	2	0	3	1	0	0	324
มัธยมศึกษาปีที่ 2	1	0	1	1	1	0	1	0	5	1	10	10	177	46	0	3	1	0	0	0	2	0	0	0	260
มัธยมศึกษาปีที่ 3	0	2	0	1	0	0	2	0	1	2	8	8	131	32	0	1	1	2	0	0	2	0	0	0	193
มัธยมศึกษาปีที่ 4	1	0	0	1	0	1	0	0	3	5	5	10	31	10	0	0	0	2	0	0	0	1	0	0	70
มัธยมศึกษาปีที่ 5	0	0	0	1	0	0	0	0	1	0	1	4	9	9	0	0	0	0	0	0	0	1	0	0	26
มัธยมศึกษาปีที่ 6	0	0	0	1	0	0	0	1	1	0	4	3	8	4	1	0	1	0	0	1	0	0	0	0	25
ปวช.1	0	0	0	0	0	0	0	0	0	0	0	0	0	0	0	0	0	0	0	0	0	0	0	0	0
ปวช.2	0	0	0	0	0	0	0	0	0	0	0	0	0	0	0	0	0	0	0	0	0	0	0	0	0
ปวช.3	0	0	0	0	0	0	0	0	0	0	0	0	0	0	0	0	0	0	0	0	0	0	0	0	0
รวมทั้งหมด	2	2	2	6	2	1	3	1	19	14	42	43	569	160	1	7	7	4	2	1	7	3	0	0	898

จากตาราง โรงเรียนในสังกัดสำนักงานเขตพื้นที่การศึกษามัธยมศึกษา เขต 12 มีจำนวนนักเรียนพิการทั้งหมด จำนวน 898 คน โดยชั้นมัธยมศึกษาปีที่ 1 มากที่สุด จำนวน 324 คน รองลงมา คือ ชั้นมัธยมศึกษาปีที่ 2 จำนวน 260 คน คิดเป็นร้อยละ 36.08 และ 28.95 ตามลำดับ สำหรับประเภทความพิการ บกพร่องทางการเรียนรู้มีจำนวนนักเรียนมากที่สุด จำนวน 729 คน รองลงมา คือ บกพร่องทางร่างกายหรือการเคลื่อนไหวหรือสุขภาพ จำนวน 85 คน คิดเป็นร้อยละ 81.43 และ 9.47 ตามลำดับ

จำนวนนักเรียนพิการ

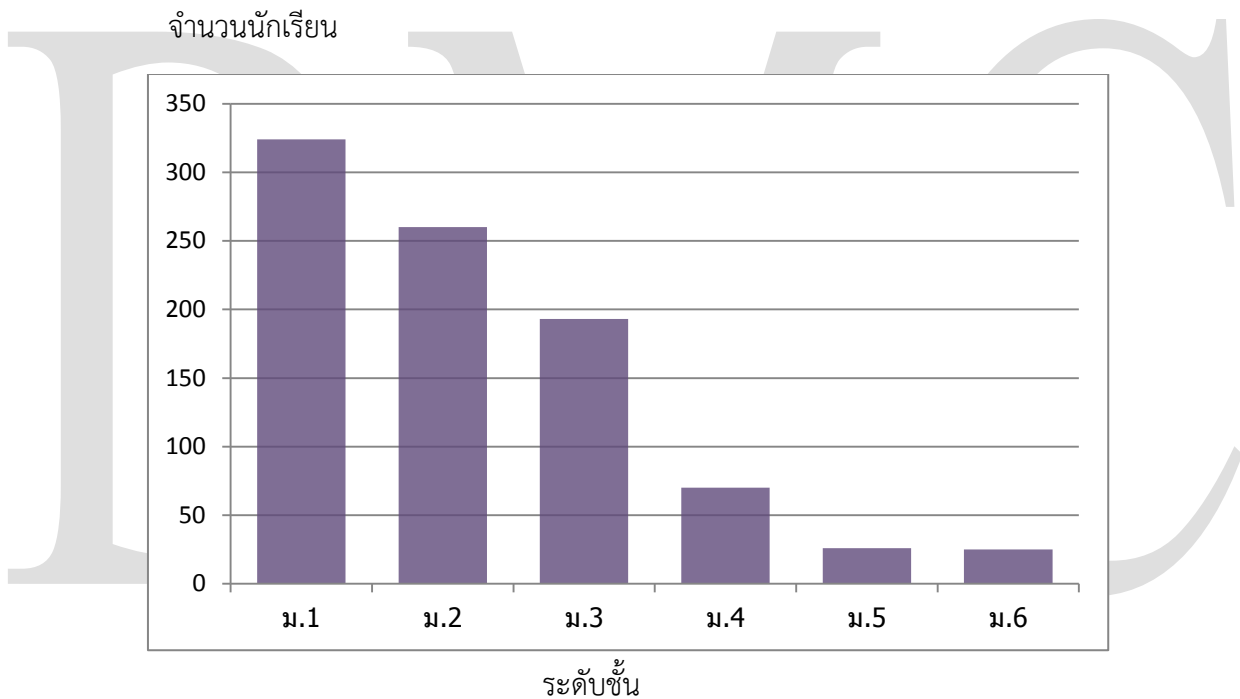

จำนวนนักเรียนด้อยโอกาส : จังหวัดนครศรีธรรมราช

ที่	ชื่อโรงเรียน	ประเภท							
		นักเรียนด้อยโอกาสทั้งหมด	กำพร้า	เด็กถูกทอดทิ้ง	เด็กถูกบังคับให้ขายแรงงาน	เด็กที่ถูกทำร้ายทารุณ	เด็กที่มีปัญหาเกี่ยวกับยาเสพติด	เด็กยากจน	ทำงานรับผิดชอบตนเองและครอบครัว
1	กรุงหยันวิทยาคาร	91	0	0	0	0	0	91	0
2	กัลยาณิศร์ธรรมราช	276	0	0	0	0	0	276	0
3	ก้างปลาวิทยาคม	627	0	0	0	2	0	625	0
4	เกาะจันทร์ประชาภิบาล	56	0	0	0	0	0	56	0
5	ขนอมพิทยาย	163	0	0	0	0	0	163	0
6	ขอนแก่นประชาสรรค์	113	0	0	0	0	0	113	0
7	ขุนทะเลวิทยาคม	76	0	0	0	0	0	76	0
8	เขาพังไกร	97	0	0	0	0	0	95	2
9	คงคาประชารักษ์	145	0	0	0	0	0	145	0
10	ควนเกษสุทธีวิทยา	121	0	0	0	0	0	121	0
11	คีรีราษฎร์พัฒนา	87	0	0	0	0	0	87	0
12	จุฬารัตนราชวิทยาลัย นศ.	0	0	0	0	0	0	0	0
13	ฉลองรัฐราษฎร์อุทิศ	168	3	0	0	0	0	165	0
14	ฉวางรัชดาภิเษก	438	45	0	0	0	0	393	0
15	เฉลิมพระเกียรติสมเด็จพระเจ้า นศ.	310	0	0	0	0	0	310	0
16	เฉลิมราชประชาอุทิศ	219	5	6	0	0	0	206	2
17	ชะอวด	238	1	0	0	0	0	237	0
18	ชะอวดเคร่งธรรมวิทยา	233	0	0	0	0	0	233	0
19	ชะอวดวิทยาคาร	565	1	0	0	0	0	564	0
20	ช้างกลางประชานุกูล	497	0	0	0	0	0	497	0
21	เชียรใหญ่	409	0	0	0	0	0	409	0
22	เชียรใหญ่สามัคคีวิทยา	33	3	0	0	0	0	30	0
23	ตระพังพิทยาคม	55	0	0	0	0	0	55	0

ที่	ชื่อโรงเรียน	ประเภท							
		นักเรียนด้อยโอกาสทั้งหมด	กำพร้า	เด็กถูกทอดทิ้ง	เด็กถูกบังคับให้ขายแรงงาน	เด็กที่ถูกทำร้ายทารุณ	เด็กที่มีปัญหาเกี่ยวกับยาเสพติด	เด็กยากจน	ทำงานรับผิดชอบตนเองและครอบครัว
24	ตรีนิมิตรวิทยา	85	0	0	0	0	0	85	0
25	เตรียมอุดมศึกษาภาคใต้	16	1	0	0	0	0	15	0
26	ทรายขาววิทยา	48	0	0	0	0	0	48	0
27	ห้องเรียนคนพิการ	42	0	0	0	0	0	42	0
28	ทางพูนวิทยาการ	245	0	0	0	0	0	245	0
29	ท่านครุฑาณวโรภาสอุทิศ	193	2	0	0	0	0	190	1
30	ท่าศาลาประสิทธิ์ศึกษา	495	0	0	0	0	0	495	0
31	ทุ่งสง	574	3	0	0	0	0	571	0
32	ทุ่งสงวิทยา	372	12	0	0	0	0	360	0
33	ทุ่งสงสหประชาสรรค์	108	0	0	0	0	0	108	0
34	ทุ่งสังพิทยาคม	29	0	0	0	0	0	29	0
35	ทุ่งใหญ่เฉลิมราชอนุสรณ์ ฯ	240	0	0	0	0	0	240	0
36	ทุ่งใหญ่พิทยาคม	383	2	0	0	0	0	381	0
37	เทพราชพิทยาสรรค์	48	0	0	0	0	0	48	0
38	ธัญญาวดีศึกษา	53	0	0	0	0	0	53	0
39	นบพิตวิทยา	86	0	0	0	0	0	86	0
40	นพคุณประชาสรรค์	95	0	0	0	0	0	95	0
41	นางเอื้อยวิทยา	39	0	0	0	0	0	39	0
42	นาบอน	161	0	0	0	0	0	161	0
43	บางขันวิทยา	731	0	0	0	0	0	731	0
44	บ้านเกาะวิทยา	90	0	0	0	0	0	90	0
45	เบญจมาชุกทิต	147	0	0	0	0	0	147	0
46	ประสาธน์ราษฎร์บำรุง	67	0	0	0	0	0	67	0
47	ปากพนัง	373	0	0	0	0	0	373	0
48	ปากพูน	271	0	0	0	0	0	271	0

ที่	ชื่อโรงเรียน	ประเภท							
		นักเรียนด้อยโอกาสทั้งหมด	กำพร้า	เด็กถูกทอดทิ้ง	เด็กถูกบังคับให้ขายแรงงาน	เด็กที่ถูกทำร้ายทารุณ	เด็กที่มีปัญหาเกี่ยวกับยาเสพติด	เด็กยากจน	ทำงานรับผิดชอบตนเองและครอบครัว
49	พรหมคีรีพิทยาคม	438	1	0	0	0	0	437	0
50	พระพรหมพิทยานุสรณ์	229	0	0	0	0	0	229	0
51	พิปูนสังฆรักษ์ประชาอุทิศ	363	0	0	0	0	0	362	1
52	มัธยมศึกษาจุฬารามณ์	170	1	0	0	0	0	169	0
53	เมืองนครศรีธรรมราช	108	0	0	0	0	0	108	0
54	โมคลานประชาสรรค์	122	9	0	0	0	0	106	7
55	โยธินบำรุง	439	7	0	0	0	0	432	0
56	ร่อนพิบูลย์เกียรติา	779	7	0	0	0	0	772	0
57	ละอายพิทยานุสรณ์	76	6	0	0	0	6	63	1
58	วังหินพิทยาคม	59	0	0	0	0	0	59	0
59	วิเชียรประชาสรรค์	103	1	0	0	0	0	102	0
60	โคกนาคณาภรณ์	78	5	0	0	0	0	73	0
61	สตรีทุ่งสง	118	25	0	0	0	0	93	0
62	สตรีปากพนัง	268	2	0	0	0	0	266	0
63	สระแก้วรัตนวิทย์	123	1	0	0	0	0	122	0
64	สวนกุหลาบวิทยาลัย นศ.	205	0	0	0	0	0	205	0
65	ลิขลคุณาธารวิทยา	363	0	0	0	0	0	363	0
66	ลิขลประชาสรรค์	369	1	0	0	0	0	368	0
67	เสม็ดจวนพิทยาคม	46	0	0	0	0	0	46	0
68	เสาชังวิทยา	134	0	0	0	0	1	133	0
69	หัวไทรบำรุงราษฎร์	655	17	0	0	0	0	637	1
70	แหลมราษฎร์บำรุง	123	1	0	0	0	0	122	0
71	อินทร์ธานีพิทยาคม	86	0	0	0	0	0	86	0
รวมจังหวัดนครศรีธรรมราช		15,462	162	6	0	2	7	15,270	15

จำนวนนักเรียนด้อยโอกาส : จังหวัดพัทลุง

ที่	ชื่อโรงเรียน	ประเภท							
		นักเรียนด้อยโอกาสทั้งหมด	กำพร้า	เด็กถูกทอดทิ้ง	เด็กถูกบังคับให้ขายแรงงาน	เด็กที่ถูกทำร้ายทารุณ	เด็กที่มีปัญหาเกี่ยวกับยาเสพติด	เด็กยากจน	ทำงานรับผิดชอบตนเองและครอบครัว
1	กงหราพิชากร	221	0	0	0	0	0	221	0
2	เขาชัยสน	196	1	0	0	0	0	195	0
3	ควนขนุน	233	0	0	0	1	0	232	0
4	ควนพระสาครินทร์	29	0	0	0	0	0	29	0
5	ชะรัดชูปถัมภ์	141	1	0	0	0	0	140	0
6	คอนศาลานำวิทยา	107	0	0	0	0	0	107	0
7	ตะแพนพิทยา	58	0	0	0	0	0	58	0
8	ตะโหมด	558	0	0	0	0	0	558	0
9	นาขยาดวิทยาการ	51	2	0	0	0	0	43	6
10	นิคมควนขนุนวิทยา	119	1	0	0	0	0	118	0
11	บางแก้วพิทยาคม	135	1	1	0	0	0	133	0
12	ประชาบำรุง	164	6	0	1	0	0	157	0
13	ประกัสสรรังสิต	104	0	0	0	0	0	104	0
14	ปัญญาวุธ	82	1	0	0	0	0	81	0
15	ปากพะยูนพิทยาคาร	482	7	0	0	0	0	475	0
16	ป่าบอนพิทยาคม	49	1	0	0	0	0	47	1
17	ป่าพะยอมพิทยาคม	182	0	0	0	0	0	182	0
18	พนาगतุง	63	0	0	0	0	0	63	0
19	พรหมพิณิตชัยบุรี	101	2	0	0	0	0	97	2
20	พัทลุง	209	0	0	0	0	0	209	0
21	พัทลุงพิทยาคม	284	0	0	0	1	0	283	0
22	วชิรธรรมสถิต	152	5	0	0	1	0	146	0
23	ศรีบรรพตพิทยาคม	207	3	0	0	0	0	204	0
24	สตรีพัทลุง	451	10	0	1	0	0	439	1

ที่	ชื่อโรงเรียน	ประเภท							
		นักเรียนด้อยโอกาสทั้งหมด	กำพร้า	เด็กถูกทอดทิ้ง	เด็กถูกบังคับให้ขายแรงงาน	เด็กที่ถูกทำร้ายทารุณ	เด็กที่มีปัญหาเกี่ยวกับยาเสพติด	เด็กยากจน	ทำงานรับผิดชอบตนเองและครอบครัว
25	ห่านโพธิ์พิทยาคม	61	19	0	0	0	0	42	0
26	ทหารราชสีห์ประชาสรรค์	265	3	5	0	0	0	253	4
27	อุดมวิทยายน	45	0	0	0	0	0	45	0
รวมจังหวัดพัทลุง		4749	63	6	2	3	0	4,661	14
รวม 2 จังหวัด		20,211	225	12	2	5	7	19,931	29

(ข้อมูลจากระบบ Data Management Center ณ วันที่ 10 พฤศจิกายน 2560)

หมายเหตุ : โรงเรียนในสังกัดสำนักงานเขตพื้นที่การศึกษามัธยมศึกษา เขต 12 (จังหวัดนครศรีธรรมราช-จังหวัดพัทลุง) ไม่มีรายงานกรณี เด็กอยู่ในธุรกิจทางเพศ, เด็กในสถานพินิจและคุ้มครองเยาวชน, เด็กเร่ร่อน, ผลกระทบจากเอดส์, ชนกลุ่มน้อย, ข้อมูลผิดปกติ, อาญุนอกเกณฑ์, อื่น

จำนวนนักเรียนด้อยโอกาสแยกตามระดับชั้น สพม.12

ระดับการศึกษา	ประเภท							
	นักเรียนด้อยโอกาสทั้งหมด	เด็กถูกบังคับให้ขายแรงงาน	เด็กถูกทอดทิ้ง	เด็กที่ถูกทำร้ายทารุณ	เด็กยากจน	เด็กที่มีปัญหาเกี่ยวกับยาเสพติด	กำพร้า	ทำงานรับผิดชอบตนเองและครอบครัว
มัธยมศึกษาปีที่ 1	5,978	0	0	1	5,938	0	31	8
มัธยมศึกษาปีที่ 2	5,822	1	4	0	5,760	4	48	5
มัธยมศึกษาปีที่ 3	5,033	0	5	1	4,985	0	38	4
มัธยมศึกษาปีที่ 4	1,556	1	2	2	1,521	0	28	2
มัธยมศึกษาปีที่ 5	1,084	0	1	0	1,037	0	43	3
มัธยมศึกษาปีที่ 6	738	0	0	1	690	3	37	7
ปวช.1	0	0	0	0	0	0	0	0
ปวช.2	0	0	0	0	0	0	0	0
ปวช.3	0	0	0	0	0	0	0	0
รวม	20,211	2	12	5	19,931	7	225	29

จากตาราง โรงเรียนในสังกัดสำนักงานเขตพื้นที่การศึกษามัธยมศึกษา เขต 12 มีจำนวนนักเรียนด้อยโอกาสทั้งหมด จำนวน 20,211 คน โดยชั้นมัธยมศึกษาปีที่ 1 มีนักเรียนด้อยโอกาสมากที่สุด จำนวน 5,978 คน รองลงมา ชั้นมัธยมศึกษาปีที่ 2 จำนวน 5,822 คน คิดเป็นร้อยละ 29.57 และ 28.81 ตามลำดับ สำหรับประเภทความด้อยโอกาส นักเรียนยากจน มีจำนวนมากที่สุด จำนวน 19,931 คน รองลงมาคือ นักเรียนกำพร้า จำนวน 225 คนคิดเป็นร้อยละ 98.62 และ 1.11 ตามลำดับ

นักเรียนด้อยโอกาสทั้งหมด

จำนวนนักเรียน

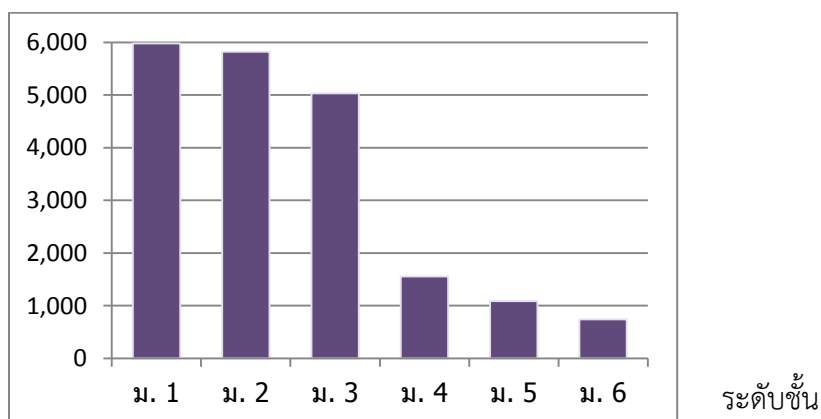

จำนวนนักเรียนขาดแคลน : จังหวัดนครศรีธรรมราช

ที่	ชื่อโรงเรียน	ประเภท					
		นักเรียนขาด แคลนทั้งหมด	ขาดแคลน 3 รายการหรือ มากกว่า	เครื่อง เขียน	เครื่องแบบ นักเรียน	แบบเรียน (หนังสือพิมพ์ เรียน)	อาหาร กลางวัน
1	กรุงหยันวิทยาการ	137	62	46	110	75	123
2	กัลยาณิศรธรรมราช	303	277	287	287	283	284
3	ก้างปลาวิทยาคม	627	627	627	627	626	627
4	เกาะจันทร์ประชาภิบาล	79	79	78	79	79	71
5	ขนอมพิทยาย	163	163	163	163	163	163
6	ขอนแก่นประชาสรรค์	113	1	1	2	1	113
7	ขุนทะเลวิทยาคม	79	79	79	79	79	79
8	เขาพังไกร	160	156	158	154	156	129
9	คงคาประชารักษ์	153	151	151	152	85	149
10	ควนเกษสุทธิวิทยา	71	34	43	53	33	61
11	คีรีราษฎร์พัฒนา	85	69	71	82	19	85
12	จุฬารามรราชวิทยาลัย นศ.	19	11	15	13	10	13
13	ฉลองรัฐราษฎร์อุทิศ	230	170	226	183	218	9
14	ฉวางรัชดาภิเษก	97	9	28	47	14	41
15	เฉลิมพระเกียรติฯ	579	479	491	541	484	490
16	เฉลิมราชประชาอุทิศ	92	31	44	68	44	37
17	ชะอวด	375	326	342	350	325	345
18	ชะอวดเคร่งธรรมวิทยา	233	38	0	38	232	233
19	ชะอวดวิทยาการ	824	580	628	803	716	332
20	ช้างกลางประชานุกูล	500	498	498	497	497	498
21	เชียรใหญ่	1023	977	997	987	991	973
22	เชียรใหญ่สามัคคีวิทยา	38	5	5	13	5	37

ที่	ชื่อโรงเรียน	ประเภท					
		นักเรียนขาด แคลนทั้งหมด	ขาดแคลน 3 รายการหรือ มากกว่า	เครื่อง เขียน	เครื่องแบบ นักเรียน	แบบเรียน (หนังสือพิมพ์ เรียน)	อาหาร กลางวัน
23	ตระพังพิทยาคม	121	24	29	66	17	113
24	ตรีนิมิตรวิทยา	118	112	116	115	112	61
25	เตรียมอุดมศึกษาภาคใต้	169	73	111	96	85	105
26	ทรายขาววิทยา	2	2	2	2	2	2
27	ทองเนียนคณภิบาล	41	41	41	41	41	40
28	ทางพูนวิทยาการ	138	122	127	135	122	75
29	ท่านครุณาณวโรภาสอุทิศ	386	202	274	210	305	226
30	ท่าศาลาประสิทธิ์ศึกษา	812	709	740	734	737	677
31	ทุ่งสง	2,030	1,817	2,004	1,819	2,002	1,826
32	ทุ่งสงวิทยา	382	337	345	374	342	351
33	ทุ่งสงสหประชาสรรค์	147	88	102	112	88	139
34	ทุ่งสังพิทยาคม	63	45	47	54	45	50
35	ทุ่งใหญ่เฉลิมราชอนุสรณ์ฯ	460	379	443	452	372	342
36	ทุ่งใหญ่พิทยาคม	461	200	358	247	367	221
37	เทพราชพิทยาสรรค์	48	48	48	47	26	48
38	ธัญญาวดีศึกษา	11	9	11	9	11	9
39	นบพิตวิทยา	31	8	8	9	8	31
40	นพคุณประชาสรรค์	116	114	114	115	116	113
41	นางเอื้อยวิทยา	44	40	40	43	43	39
42	นาบอน	166	1	164	164	2	1
43	บางขันวิทยา	734	731	731	732	731	733
44	บ้านเกาะวิทยา	113	109	108	109	92	113

ที่	ชื่อโรงเรียน	ประเภท					
		นักเรียนขาด แคลนทั้งหมด	ขาดแคลน 3 รายการหรือ มากกว่า	เครื่อง เขียน	เครื่องแบบ นักเรียน	แบบเรียน (หนังสือพิมพ์ เรียน)	อาหาร กลางวัน
45	เบญจมาราชูทิศ	182	179	181	181	180	179
46	ประสานราษฎร์บำรุง	125	122	123	122	123	122
47	ปากพ่อง	714	281	511	643	97	431
48	ปากพูน	276	276	276	275	276	274
49	พรหมศิริพิทยาคม	366	344	349	350	347	351
50	พระพรหมพิทยานุสรณ์	225	44	43	45	44	225
51	พิบูลสังฆรักษ์ประชาอุทิศ	363	21	113	230	55	286
52	มัธยมศึกษาจุฬารามณ์	186	68	108	77	81	138
53	เมืองนครศรีธรรมราช	484	421	452	427	432	438
54	โมคลานประชาสรรค์	130	125	125	129	123	127
55	โยธินบำรุง	1023	962	983	983	976	947
56	ร่อนพิบูลย์เกียรติฯ	381	323	342	366	322	331
57	ละอวยพิทยานุสรณ์	66	66	66	66	66	66
58	วังหินพิทยาคม	79	55	57	68	68	54
59	วิเชียรประชาสรรค์	103	57	58	56	51	103
60	โสภณคนาภรณ์	79	47	53	68	47	72
61	สตรีทุ่งสง	54	28	29	41	32	43
62	สตรีปากพ่อง	298	286	289	289	289	288
63	สระแก้วรัตนวิทย์	215	161	184	171	176	190
64	สวนกุหลาบวิทยาลัย นศ.	360	358	357	359	359	358
65	ลิขลคุณาธารวิทยา	224	174	187	192	189	185
66	ลิขลประชาสรรค์	21	1	1	17	1	5

ที่	ชื่อโรงเรียน	ประเภท					
		นักเรียนขาด แคลนทั้งหมด	ขาดแคลน 3 รายการหรือ มากกว่า	เครื่อง เขียน	เครื่องแบบ นักเรียน	แบบเรียน (หนังสือพิมพ์ เรียน)	อาหาร กลางวัน
67	เสมีตจวนวิทยาคม	138	94	111	126	114	45
68	เสาชงวิทยา	242	153	165	176	172	204
69	หัวไทรบำรุงราษฎร์	819	739	784	780	758	729
70	แหลมราษฎร์บำรุง	136	132	132	132	133	134
71	อินทร์ธานีวิทยาคม	90	86	86	89	86	87
รวมจังหวัดนครศรีธรรมราช		19,952	15,636	17,106	17,471	16,398	16,619

จำนวนนักเรียนขาดแคลน : จังหวัดพัทลุง

ที่	ชื่อโรงเรียน	ประเภท					
		นักเรียนขาด แคลนทั้งหมด	ขาดแคลน 3 รายการหรือ มากกว่า	เครื่อง เขียน	เครื่องแบบ นักเรียน	แบบเรียน (หนังสือพิมพ์ เรียน)	อาหาร กลางวัน
1	กงหราพิชากร	281	186	237	182	183	255
2	เขาชัยสน	325	308	316	313	313	301
3	ควนขนุน	507	353	456	438	315	333
4	ควนพระสาครินทร์	30	29	29	29	23	29
5	ชะรัดชูปถัมภ์	142	1	1	132	1	125
6	ดอนศาลานำวิทยา	104	91	104	104	89	90
7	ตะพานพิทยา	59	46	51	52	59	42
8	ตะโหมด	939	536	761	654	311	677
9	นาขยาดวิทยาการ	59	38	55	51	37	33
10	นิคมควนขนุนวิทยา	146	129	130	142	133	137

ที่	ชื่อโรงเรียน	ประเภท					
		นักเรียนขาด แคลนทั้งหมด	ขาดแคลน 3 รายการหรือ มากกว่า	เครื่อง เขียน	เครื่องแบบ นักเรียน	แบบเรียน (หนังสือพิมพ์ เรียน)	อาหาร กลางวัน
11	บางแก้วพิทยาคม	161	159	157	160	159	151
12	ประชาบำรุง	185	144	138	167	147	178
13	ประภัสสรรังสิต	106	106	106	106	0	106
14	ปัญญาวุธ	112	109	112	109	111	96
15	ปากพะยูนพิทยาคาร	548	370	401	382	372	536
16	ป่าบอนพิทยาคม	74	39	45	43	40	67
17	ป่าพะยอมพิทยาคม	344	301	300	310	307	306
18	พนางตุง	214	98	176	206	83	97
19	พรหมพิณิตชัยบุรี	102	91	100	91	101	42
20	พัทลุง	306	230	272	281	231	218
21	พัทลุงพิทยาคม	426	268	302	333	281	349
22	วชิรธรรมสถิต	156	153	154	153	153	133
23	ศรีบรรพตพิทยาคม	217	28	123	100	104	91
24	สตรีพัทลุง	621	539	583	580	550	540
25	ห่านโพธิ์พิทยาคม	125	120	124	121	120	67
26	ทหารราษฎร์ประชาสรรค์	192	115	138	144	129	133
27	อุดมวิทยายน	51	40	41	44	11	50
รวมจังหวัดพัทลุง		6,532	4,627	5,412	5,427	4,363	5,182
รวม 2 จังหวัด		26,484	20,263	22,518	22,898	20,761	21,801

จำนวนนักเรียนขาดแคลนแยกตามระดับชั้น สพม.12

ระดับชั้น	ประเภท					
	นักเรียนขาด แคลนทั้งหมด	เครื่องเขียน	เครื่องแบบ นักเรียน	แบบเรียน (หนังสือพิมพ์ เรียน)	อาหาร กลางวัน	ขาดแคลน 3 รายการหรือ มากกว่า
มัธยมศึกษาปีที่ 1	6,589	5,942	6,198	5,421	5,542	5,569
มัธยมศึกษาปีที่ 2	6,168	5,268	5,443	4,979	5,435	4,893
มัธยมศึกษาปีที่ 3	6,009	5,300	5,412	4,925	5,262	5,035
มัธยมศึกษาปีที่ 4	3,274	2,725	2,597	2,480	2,396	2,195
มัธยมศึกษาปีที่ 5	2,643	1,866	1,816	1,699	1,821	1,451
มัธยมศึกษาปีที่ 6	1,801	1,417	1,432	1,257	1,345	1,120
ปวช.1	0	0	0	0	0	0
ปวช.2	0	0	0	0	0	0
ปวช.3	0	0	0	0	0	0
รวม	26,484	22,518	22,898	20,761	21,801	20,263

(ข้อมูลจากระบบ Data Management Center ณ วันที่ 10 พฤศจิกายน 2560)

จากตาราง โรงเรียนในสังกัดสำนักงานเขตพื้นที่การศึกษามัธยมศึกษา เขต 12 มีจำนวนนักเรียนขาดแคลนทั้งหมด จำนวน 26,484 คน โดยชั้นมัธยมศึกษาปีที่ 1 มีนักเรียนขาดแคลนมากที่สุด จำนวน 6,589 คน รองลงมา คือ ชั้นมัธยมศึกษาปีที่ 2 จำนวน 6,168 คน คิดเป็นร้อยละ 24.88 และ 23.29 ตามลำดับ สำหรับประเภทความขาดแคลน ที่มีจำนวนมากที่สุดคือ เครื่องแบบนักเรียน จำนวน 22,898 คน รองลงมาคือ เครื่องเขียน จำนวน 22,518 คน คิดเป็นร้อยละ 86.46 และ 85.03 ตามลำดับ

จำนวนนักเรียนขาดแคลน

จำนวนนักเรียน

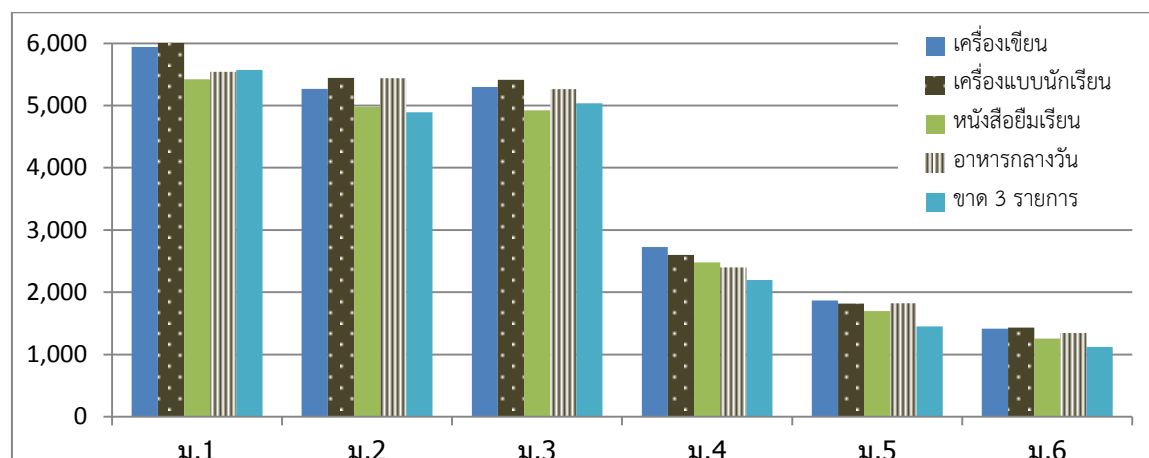

ระดับชั้น

จำนวนนักเรียนพักนอน : จังหวัดนครศรีธรรมราช

ที่	โรงเรียน	ประเภท			
		นักเรียนพักนอน ทั้งหมด	บ้านพักครู	บ้านพักนักเรียน/ นอน	พักร่วมกับ ชุมชน/อื่นๆ
1	จุฬารามราชวิทยาลัย นศ.	719	1	718	0
2	เฉลิมพระเกียรติสมเด็จพระเจ้า	139	0	127	12
3	ชะอวดเคร่งธรรมวิทยา	44	37	7	0
4	ทุ่งสง	20	0	20	0
5	ปากพนัง	20	0	0	20
6	หัวไทรบำรุงราษฎร์	1	0	1	0
รวมจังหวัดนครศรีธรรมราช		943	38	873	32

จำนวนนักเรียนพักนอน : จังหวัดพัทลุง

ที่	โรงเรียน	ประเภท			
		นักเรียนพักนอน ทั้งหมด	บ้านพักครู	บ้านพักนักเรียน/ นอน	พักร่วมกับ ชุมชน/อื่นๆ
1	พัทลุง	24	0	12	12
2	สตรีพัทลุง	20	1	13	6
3	ทานโพธิ์พิทยาคม	12	12	0	0
4	ตะโหมด	25	0	5	0
5	ปากพะยูนพิทยาคาร	27	0	27	0
6	หารเทารังสีประชาสรรค์	37	13	1	23
รวมจังหวัดพัทลุง		145	26	58	41
รวม 2 จังหวัด		1,088	64	931	73

จำนวนนักเรียนพักนอนแยกตามระดับชั้น สพม.12

ระดับการศึกษา	ประเภท			
	นักเรียนพักนอนทั้งหมด	บ้านพักนักเรียน/หอนอน	บ้านพักครู	พักรวมกับชุมชน/อื่นๆ
มัธยมศึกษาปีที่ 1	121	101	7	13
มัธยมศึกษาปีที่ 2	156	125	24	7
มัธยมศึกษาปีที่ 3	253	192	37	24
มัธยมศึกษาปีที่ 4	219	186	13	20
มัธยมศึกษาปีที่ 5	176	163	4	9
มัธยมศึกษาปีที่ 6	163	163	0	0
ปวช.1	0	0	0	0
ปวช.2	0	0	0	0
ปวช.3	0	0	0	0
รวมทั้งหมด	1,088	930	85	73

(ข้อมูลจากระบบ Data Management Center ณ วันที่ 10 พฤศจิกายน 2560)

จากตาราง โรงเรียนในสังกัดสำนักงานเขตพื้นที่การศึกษามัธยมศึกษา เขต 12 มีจำนวนนักเรียนพักนอนทั้งหมด 1,088 คน โดยชั้นมัธยมศึกษาปีที่ 3 มีนักเรียนพักนอนมากที่สุด จำนวน 253 คน รองลงมาคือระดับมัธยมศึกษาปีที่ 4 จำนวน 219 คน คิดเป็นร้อยละ 23.25 และ 20.13 ตามลำดับ

จำนวนนักเรียนพักนอน

จำนวนนักเรียน

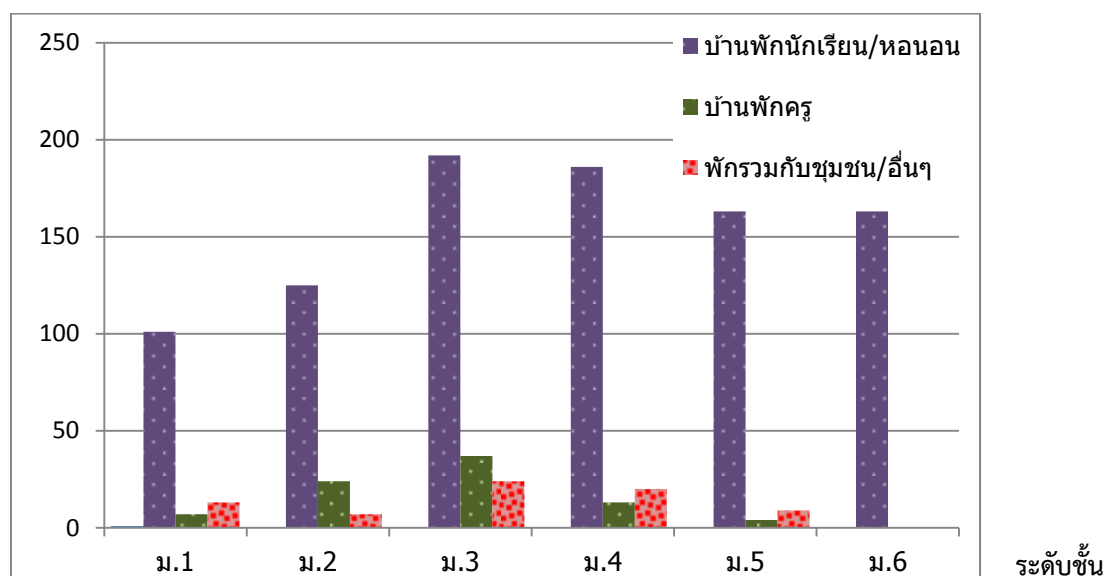

จำนวนนักเรียนบ้านห่างสถานศึกษาเกิน 3 กิโลเมตร : จังหวัดนครศรีธรรมราช

ที่	ชื่อโรงเรียน	จำนวนนักเรียนทั้งหมด	ประเภท				
			จักรยานยืมเรียน	เดินเท้า	นักเรียนอยู่ห่างเกิน 3 กม.	ไม่เสียค่าโดยสารโดยใช้พาหนะ	เสียค่าโดยสารโดยใช้พาหนะ
1	กรุงหยันวิทยาการ	339	0	1	251	107	143
2	กัลยาณิศรศรีธรรมราช	3,256	1	42	2,443	1,453	947
3	ก้างปลาวิทยาคม	627	0	12	413	190	211
4	เกาะจันทร์ประชาภิบาล	83	0	0	24	6	18
5	ขนอมพิทยา	694	0	6	266	128	132
6	ขอนแก่นประชาสรรค์	151	0	6	80	28	46
7	ขุนทะเลวิทยาคม	377	0	5	205	121	79
8	เขาพังไกร	165	0	4	50	10	36
9	คงคาประชารักษ์	328	1	2	183	103	77
10	ควนเกยสุทธิวิทยา	201	1	2	96	43	50
11	คีรีราษฎร์พัฒนา	229	0	5	116	82	29
12	จุฬารามราชวิทยาลัย น.ศ.	719	0	1	2	0	1
13	ฉลองรัฐราษฎร์อุทิศ	314	0	0	135	66	69
14	ฉวางรัชดาภิเษก	1,515	0	4	1,387	1,211	172
15	เฉลิมพระเกียรติสมเด็จพระเจ้า	1,038	0	31	329	162	136
16	เฉลิมราชประชาอุทิศ	342	1	10	251	181	59
17	ชะอวด	1,294	1	4	400	163	232
18	ชะอวดเคร่งธรรมวิทยา	233	0	3	208	56	149
19	ชะอวดวิทยาการ	1,266	0	15	826	489	322
20	ช้างกลางประชานุกูล	509	0	7	413	223	183
21	เชียรใหญ่	1,090	3	34	726	508	181
22	เชียรใหญ่สามัคคีวิทยา	130	0	6	77	36	35
23	ตระพังพิทยาคม	134	0	0	84	41	43

ที่	ชื่อโรงเรียน	จำนวนนักเรียนทั้งหมด	ประเภท				
			จักรยาน ยิมเรียน	เดินเท้า	นักเรียน อยู่ห่าง เกิน 3 กม.	ไม่เสียค่า โดยสารโดย ใช้พาหนะ	เสียค่า โดยสารโดย ใช้พาหนะ
24	ตรีนิมิตรวิทยา	124	0	2	50	24	24
25	เตรียมอุดมศึกษาภาคใต้	1,314	1	42	849	507	299
26	ทรายขาววิทยา	309	1	2	81	49	29
27	ทองเนียนคณาภิบาล	100	0	1	48	14	33
28	ทางพูนวิทยาการ	343	0	6	90	24	60
29	ท่านครุณามวโรภาสอุทิศ	634	1	13	577	515	48
30	ท่าศาลาประสิทธิ์ศึกษา	2,079	5	15	1,501	1,029	452
31	ทุ่งสง	2,855	0	14	1,900	1,324	562
32	ทุ่งสงวิทยา	905	0	5	603	317	281
33	ทุ่งสงสหประชาสรรค์	183	0	0	112	40	72
34	ทุ่งสังพิทยาคม	110	0	0	55	34	21
35	ทุ่งใหญ่เฉลิมราชอนุสรณ์ฯ	582	0	5	442	259	178
36	ทุ่งใหญ่พิทยาคม	1,134	0	10	758	496	252
37	เทพราชพิทยาสรรค์	75	0	1	7	4	2
38	ธัญญาวดีศึกษา	53	1	2	26	12	11
39	นบพิตวิทยา	508	0	3	240	83	154
40	นพคุณประชาสรรค์	176	0	0	42	30	12
41	นางเอื้อยวิทยา	54	0	1	24	13	10
42	นาบอน	801	1	4	616	375	236
43	บางขันวิทยา	1,126	0	12	1,000	630	358
44	บ้านเกาะวิทยา	120	0	0	54	30	24
45	เบญจมาชูทิศ	2,900	0	4	2,418	1,247	1,167
46	ประสารราษฎร์บำรุง	141	0	0	106	82	24
47	ปากพนัง	2,341	2	41	1,495	984	468
48	ปากพนูน	281	0	1	57	22	34

ที่	ชื่อโรงเรียน	จำนวนนักเรียนทั้งหมด	ประเภท				
			จักรยาน ยิมเรียน	เดินเท้า	นักเรียน อยู่ห่าง เกิน 3 กม.	ไม่เสียค่า โดยสารโดย ใช้พาหนะ	เสียค่า โดยสารโดย ใช้พาหนะ
49	พรหมคีรีพิทยาคม	1,218	1	14	873	634	224
50	พระพรหมพิทยานุสรณ์	270	0	3	128	96	29
51	พิปูนสังฆรักษ์ประชาอุทิศ	502	0	8	402	200	194
52	มัธยมศึกษาจุฬาภรณ์	377	0	9	194	108	77
53	เมืองนครศรีธรรมราช	1,355	2	22	963	598	341
54	โมคหลานประชาสรรค์	192	0	2	69	26	41
55	โยธินบำรุง	1,970	0	22	1,253	956	275
56	ร่อนพิบูลย์เกียรติฯ	1,147	1	14	822	605	202
57	ละอายพิทยานุสรณ์	199	0	0	146	4	142
58	วังหินพิทยาคม	159	0	1	122	46	75
59	วิเชียรประชาสรรค์	104	0	0	42	34	8
60	โคกนคณาภรณ์	87	0	1	12	6	5
61	สตรีทุ่งสง	2,193	0	19	1,796	822	955
62	สตรีปากพนัง	958	1	26	642	407	208
63	สระแก้วรัตนวิทย์	370	3	4	334	195	132
64	สวนกุหลาบวิทยาลัย น.ศ.	901	1	3	620	406	210
65	สิชลคุณาธารวิทยา	1,433	0	3	1,099	908	188
66	สิชลประชาสรรค์	881	1	5	751	611	134
67	เสม็ดจวนพิทยาคม	371	0	1	271	172	98
68	เสาชงวิทยา	270	0	27	152	77	48
69	หัวไทรบำรุงราษฎร์	1,328	1	20	817	603	193
70	แหลมราษฎร์บำรุง	242	0	1	55	37	17
71	อินทร์ธานีพิทยาคม	91	0	3	47	28	16
รวมจังหวัดนครศรีธรรมราช		50,900	31	592	33,726	21,130	11,973

จำนวนนักเรียนบ้านห่างสถานศึกษา 3 กิโลเมตร : จังหวัดพัทลุง

ที่	ชื่อโรงเรียน	จำนวนนักเรียนทั้งหมด	ประเภท				
			จักรยานยืมเรียน	เดินเท้า	นักเรียนอยู่ห่างเกิน 3 กม.	ไม่เสียค่าโดยสารโดยใช่พาหนะ	เสียค่าโดยสารโดยใช่พาหนะ
1	กงหราพิชากร	415	0	3	251	165	83
2	เขาชัยสน	758	0	3	371	179	189
3	ควนขนุน	994	1	7	515	300	207
4	ควนพระสาครินทร์	179	0	1	77	45	31
5	ชะรัดชนูปถัมภ์	155	0	0	62	0	62
6	ดอนศาลานำวิทยา	116	0	0	16	1	15
7	ตะแพนพิทยา	61	0	2	36	32	2
8	ตะโหมด	1,707	1	5	1,335	932	397
9	นาขยาดวิทยาการ	66	0	0	32	5	27
10	นิคมควนขนุนวิทยา	363	0	2	257	59	196
11	บางแก้วพิทยาคม	538	0	6	170	68	96
12	ประชาบำรุง	231	0	0	140	62	78
13	ประภัสสรรังสิต	586	0	4	532	479	49
14	ปัญญาวุธ	195	0	0	111	36	75
15	ปากพะยูนพิทยาคาร	622	0	25	499	435	39
16	ป่าบอนพิทยาคม	205	0	4	94	66	24
17	ป่าพะยอมพิทยาคม	823	0	2	643	178	463
18	พนาสูง	225	0	3	86	12	71
19	พรหมพิณิตชัยบุรี	102	0	5	59	7	47
20	พัทลุง	3,427	4	27	2,617	1,476	1,110
21	พัทลุงพิทยาคม	1,158	0	6	736	336	394
22	วชิรธรรมสถิต	166	1	1	104	84	18
23	ศรีบรรพตพิทยาคม	235	1	4	163	110	48

ที่	ชื่อโรงเรียน	จำนวนนักเรียนทั้งหมด	ประเภท				
			จักรยานยิมเรียน	เดินเท้า	นักเรียนอยู่ห่างเกิน 3 กม.	ไม่เสียค่าโดยสารโดยใช้พาหนะ	เสียค่าโดยสารโดยใช้พาหนะ
24	สตรีพัทลุง	2,922	1	32	2,147	1,491	623
25	ห่านโพธิ์พิทยาคม	190	0	5	87	26	56
26	หารเทารังสีประชาสรรค์	1,021	1	11	667	420	235
27	อุดมวิทยายน	222	1	1	115	96	17
รวมจังหวัดพัทลุง		17,682	11	159	11,922	7,100	4,652
รวมทั้ง 2 จังหวัด		68,582	42	751	45,648	28,230	16,625

จำนวนนักเรียนบ้านห่างสถานศึกษาเกิน 3 กิโลเมตรแยกตามระดับชั้น สพม.12

ระดับชั้น	ประเภท				
	นักเรียนอยู่ห่างเกิน 3 กม.	จักรยานยิมเรียน	เดินเท้า	ไม่เสียค่าโดยสารโดยใช้พาหนะ	เสียค่าโดยสารโดยใช้พาหนะ
มัธยมศึกษาปีที่ 1	9,002	7	134	5798	3,063
มัธยมศึกษาปีที่ 2	8,374	4	133	5486	2,751
มัธยมศึกษาปีที่ 3	8,417	11	157	5443	2,806
มัธยมศึกษาปีที่ 4	6,176	4	120	4187	1,865
มัธยมศึกษาปีที่ 5	6,254	8	113	4237	1,896
มัธยมศึกษาปีที่ 6	7,416	8	94	3076	4,238
ปวช.1	0	0	0	0	0
ปวช.2	0	0	0	0	0
ปวช.3	9	0	0	3	6
รวม	45,648	42	751	28,230	16,625

(ข้อมูลจากระบบ Data Management Center ณ วันที่ 10 พฤศจิกายน 2560)

จากตาราง โรงเรียนในสังกัดสำนักงานเขตพื้นที่การศึกษามัธยมศึกษา เขต 12 มีจำนวนนักเรียนที่บ้านห่างสถานศึกษาเกิน 3 กิโลเมตรทั้งหมด จำนวน 45,648 คน โดยชั้นมัธยมศึกษาปีที่ 1 มีมากที่สุด จำนวน 9,002 คน รองลงมา คือ ชั้นมัธยมศึกษาปีที่ 3 จำนวน 8,417 คน คิดเป็นร้อยละ 19.72 และ 18.44 ตามลำดับ

จำนวนนักเรียนบ้านห่างสถานศึกษา เกิน 3 กิโลเมตร

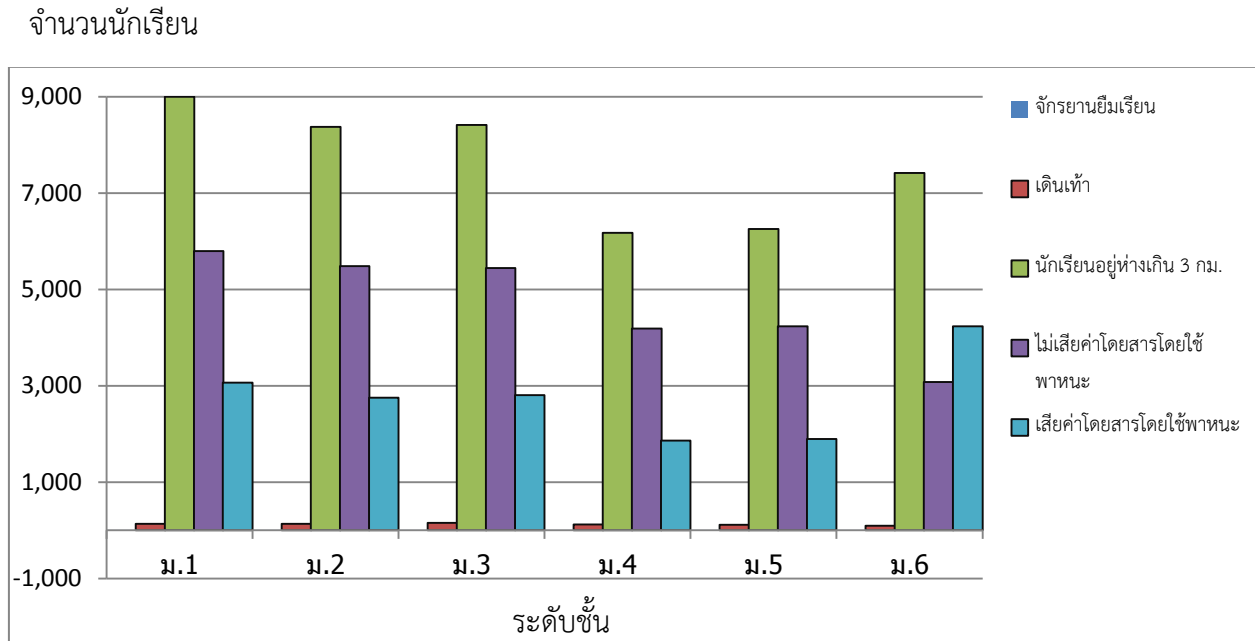

จำนวนนักเรียนออกกลางคัน : จังหวัดนครศรีธรรมราช

ที่	รายชื่อโรงเรียน	นักเรียน ออก กลางคัน ทั้งหมด	ประเภท						
			เจ็บป่วย/ อุบัติเหตุ	ฐานะ ยากจน	มีปัญหา ครอบครัว	มีปัญหา ในการ ปรับตัว	สมรส	หาเลี้ยง ครอบครัว	อพยพ ตาม ผู้ปกครอง
1	ศิริราชบุรีพัฒนา	12	0	0	0	11	1	0	0
2	ตรีนิมิตรวิทยา	1	0	0	1	0	0	0	0
3	ทุ่งสงสหประชาสรรค์	6	0	0	3	0	0	1	2
4	ทุ่งใหญ่เฉลิมราชอนุสรณ์ฯ	26	2	2	19	0	3	0	0
5	บ้านเกาะวิทยา	17	0	0	17	0	0	0	0
6	มัธยมศึกษาจุฬารักษ์	3	0	0	3	0	0	0	0
7	วังหินวิทยาคม	3	0	0	0	0	1	2	0
8	โคกนาควิทยาคม	2	0	0	0	2	0	0	0
9	สตรีปากพนัง	7	0	0	0	3	3	0	1
10	เสม็ดจวนวิทยาคม	1	0	0	0	0	0	0	1
รวมจังหวัดนครศรีธรรมราช		78	2	2	43	16	8	3	4

จำนวนนักเรียนออกกลางคัน : จังหวัดพัทลุง

1	นาขยาดวิทยาการ	1	0	0	0	1	0	0	0
2	ป่าบอนพิทยาคม	7	0	2	4	0	0	1	0
รวมจังหวัดพัทลุง		8	0	2	4	1	0	1	0
รวมทั้งหมด 2 จังหวัด		86	2	4	47	17	8	4	4

จำนวนนักเรียนออกกลางคันแยกตามระดับชั้น สพม.12

ระดับการศึกษา	นักเรียน ออก กลางคัน ทั้งหมด	ประเภท						
		มีปัญหา ในการ ปรับตัว	สมรส	เจ็บป่วย/ อุบัติเหตุ	หาเลี้ยง ครอบครัว	อพยพ ตาม ผู้ปกครอง	ฐานะ ยากจน	มีปัญหา ครอบครัว
มัธยมศึกษาปีที่ 1	9	4	0	0	0	1	0	4
มัธยมศึกษาปีที่ 2	20	5	0	0	1	2	3	9
มัธยมศึกษาปีที่ 3	21	3	2	0	2	0	1	13
มัธยมศึกษาปีที่ 4	20	4	3	1	1	0	0	11
มัธยมศึกษาปีที่ 5	6	0	2	1	0	0	0	3
มัธยมศึกษาปีที่ 6	10	1	1	0	0	1	0	7
ปวช.1	0	0	0	0	0	0	0	0
ปวช.2	0	0	0	0	0	0	0	0
ปวช.3	0	0	0	0	0	0	0	0
รวมทั้งหมด	86	17	8	2	4	4	4	47

(ข้อมูลจากระบบ Data Management Center ณ สิ้นปีการศึกษา 2559)

จากตาราง โรงเรียนในสังกัดสำนักงานเขตพื้นที่การศึกษามัธยมศึกษา เขต 12 มีจำนวนนักเรียนออกกลางคันทั้งหมด จำนวน 86 คน โดยนักเรียนที่ออกกลางคันมากที่สุด คือ ชั้นมัธยมศึกษาปีที่ 3 จำนวน 21 คน รองลงมา คือ ชั้นมัธยมศึกษาปีที่ 2 และชั้นมัธยมศึกษาปีที่ 4 จำนวน 20 คน คิดเป็นร้อยละ 24.42 และ 23.26 ตามลำดับ สำหรับสาเหตุการออกกลางคัน คือ มีปัญหาครอบครัว จำนวน 47 คน รองลงมา คือ มีปัญหาในการปรับตัว จำนวน 17 คน คิดเป็นร้อยละ 54.65 และ 19.77

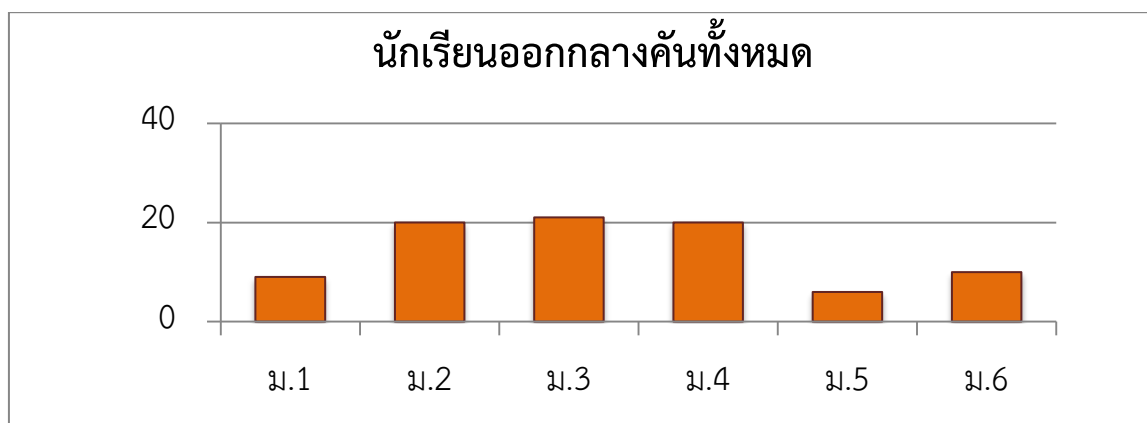

จำนวนนักเรียนที่จำหน่ายแยกรายโรงเรียน

ที่	โรงเรียน	ตาย	ไม่มีตัวตนอยู่ในพื้นที่ (มีหนังสือรับรอง)	เรียนจบ ชั้นสูงสุด	อายุพัน เกณฑ์
1	ขอนแก่นประชาสรรค์	1			
2	ควนพระสาครินทร์				50
3	ฉลองรัฐราษฎร์อุทิศ				14
4	ฉวางรัชดาภิเษก	2			
5	ชะอวดวิทยาคาร	1			
6	เข็รใหญ่สามัคคีวิทยา				1
7	ตรีนิมิตรวิทยา	1			
8	ตะโหมด				1
9	ทรายขาววิทยา		2		
10	ทุ่งสงสหประชาสรรค์		2		
11	ทุ่งใหญ่เฉลิมราชอนุสรณ์ รัชมังคลาภิเษก		22		
12	ธัญญาวดีศึกษา				1
13	นาบอน	2	36		
14	บ้านเกาะวิทยา				1
15	ป่าบอนพิทยาคม	1			3
16	มัธยมศึกษาจุฬาภรณ์				5
17	เมืองนครศรีธรรมราช	1			88
18	วชิรธรรมสถิต		1		
19	วังหินพิทยาคม		1		3
20	สตรีปากพนัง				14
21	อุดมวิทยายน			1	4
รวมทั้งหมด		9	64	1	185

(ข้อมูลจากระบบ Data Management Center ณ สิ้นปีการศึกษา 2559)

หมายเหตุ เรียนจบชั้นสูงสุด ในที่นี้หมายถึงการจำหน่ายนักเรียนที่จบช้ากว่าเพื่อนนักเรียนรุ่นเดียวกัน นักเรียนที่ควรจบในปีที่แล้วเพิ่งจะมาแก้ไขคะแนนและจบในรอบนี้

จำนวนนักเรียนที่จำหน่ายแยกตามระดับชั้น สพม.12

ระดับการศึกษา	จำนวนนักเรียน จำหน่ายทั้งหมด	ตาย	ไม่มีตัวตนอยู่ในพื้นที่ (มีหนังสือรับรอง)	เรียนจบ ชั้นสูงสุด	อายุพัน เกณฑ์
มัธยมศึกษาปีที่ 1	37	3	12		22
มัธยมศึกษาปีที่ 2	66	4	11		51
มัธยมศึกษาปีที่ 3	92	1	13		78
มัธยมศึกษาปีที่ 4	34		22		12
มัธยมศึกษาปีที่ 5	16	1	5		10
มัธยมศึกษาปีที่ 6	14		1	1	12
รวมทั้งหมด	259	9	64	1	185

(ข้อมูลจากระบบ Data Management Center ณ สิ้นปีการศึกษา 2559)

จากตาราง โรงเรียนในสังกัดสำนักงานเขตพื้นที่การศึกษามัธยมศึกษา เขต 12 มีจำนวนนักเรียนที่จำหน่ายทั้งหมด จำนวน 259 คน โดยนักเรียนที่จำหน่ายมากที่สุด คือ ชั้นมัธยมศึกษาปีที่ 3 จำนวน 92 คน รองลงมา คือ ชั้นมัธยมศึกษาปีที่ 2 จำนวน 66 คน คิดเป็นร้อยละ 35.52 และ 25.48 ตามลำดับ สำหรับสาเหตุที่จำหน่าย คือ อายุพันเกณฑ์มากที่สุด จำนวน 185 คน รองลงมา คือ ไม่มีตัวตนอยู่ในพื้นที่ (มีหนังสือรับรอง) จำนวน 64 คน คิดเป็นร้อยละ 71.43 และ 24.71

จำนวนนักเรียนที่จำหน่ายทั้งหมด

จำนวนนักเรียน

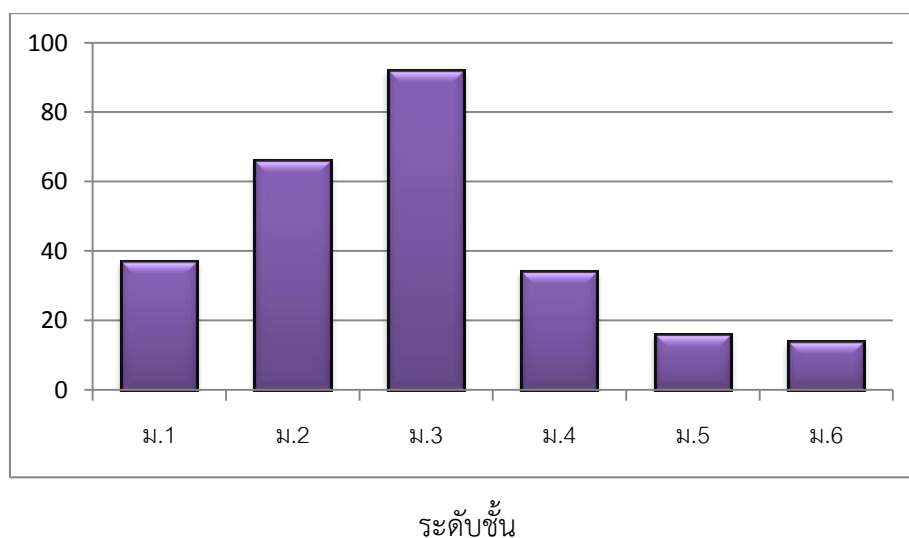

จำนวนนักเรียนเข้าชั้นแยกรายโรงเรียนและรายชั้น

ที่	โรงเรียน	เข้าชั้นทั้งหมด	ม.1	ม.2	ม.3	ม.4	ม.5	ม.6
1	กัลยาณีศรีธรรมราช	4				4		
2	ขุนทะเลวิทยาคม	158	2	3	67		2	84
3	เฉลิมราชประชาอุทิศ	1	1					
4	ท่านครุฑาณวโรภาสอุทิศ	11			11			
5	เบญจมาชอุทิศ	2						2
6	ปากพูน	9	4		5			
7	พระพรหมพิทยานุสรณ์	25	6	5	10	1	3	
8	เมืองนครศรีธรรมราช	75		4	52		1	18
9	โยธินบำรุง	15	10	1	1	2		1
10	สวนกุหลาบวิทยาลัย นศ.	10			5			5
รวมทั้งหมด		310	23	13	151	7	6	110

(ข้อมูลจากระบบ Data Management Center ณ สิ้นปีการศึกษา 2559)

จากตาราง โรงเรียนในสังกัดสำนักงานเขตพื้นที่การศึกษามัธยมศึกษา เขต 12 มีจำนวนนักเรียนเข้าชั้นทั้งหมด จำนวน 310 คน โดยนักเรียนที่เข้าชั้นมากที่สุด คือ ชั้นมัธยมศึกษาปีที่ 3 จำนวน 151 คน รองลงมา คือ ชั้นมัธยมศึกษาปีที่ 6 จำนวน 110 คน คิดเป็นร้อยละ 48.71 และ 35.48 ตามลำดับ

จำนวนนักเรียนเข้าชั้นแยกรายชั้น สพม.12

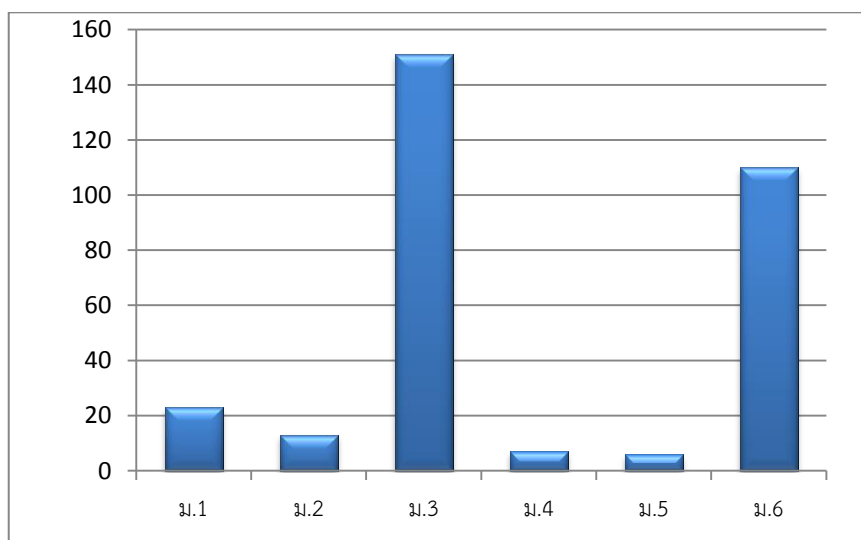

จำนวนนักเรียนน้ำหนักส่วนสูงเทียบเกณฑ์มาตรฐาน : จังหวัดนครศรีธรรมราช

ที่	โรงเรียน	นักเรียนทั้งหมด	น้ำหนักต่ำกว่าเกณฑ์	น้ำหนักสูงกว่าเกณฑ์	น้ำหนักอยู่ในเกณฑ์	ส่วนสูงต่ำกว่าเกณฑ์	ส่วนสูงสูงกว่าเกณฑ์	ส่วนสูงอยู่ในเกณฑ์	น้ำหนักและส่วนสูงต่ำกว่าเกณฑ์	น้ำหนักและส่วนสูงสูงกว่าเกณฑ์	น้ำหนักและส่วนสูงอยู่ในเกณฑ์
1	กรุงหยันวิทยาการ	339	14	79	246	14	59	266	7	28	209
2	กัลยาณิศรีธรรมราช	3,256	76	1,063	2,117	41	972	2,243	13	506	1,627
3	ก้างปลาวิทยาคม	627	31	161	435	26	109	492	11	62	373
4	เกาะขันธุ์ประชาภิบาล	83	7	19	57	8	10	65	4	7	50
5	ขนอมพิทยา	694	28	202	464	14	175	505	2	78	357
6	ขอนหาดประชาสรรค์	151	8	31	112	3	30	118	2	11	92
7	ขุนทะเลวิทยาคม	377	4	115	258	21	72	284	2	46	215
8	เขาพังไกร	165	14	39	112	8	18	139	4	9	99
9	คงคาประชารักษ์	328	21	88	219	23	49	256	10	25	182
10	ควนเกษสุทธิวิทยา	201	16	63	122	9	44	148	3	22	95
11	คีรีราษฎร์พัฒนา	229	9	62	158	7	59	163	2	24	118
12	จุฬาภรณ์ราชวิทยาลัย น.ศ.	719	8	230	481	17	155	547	1	88	399
13	ฉลองรัฐราษฎร์อุทิศ	314	14	93	207	10	35	269	4	24	190
14	ฉวางรัชดาภิเษก	1,515	81	425	1,009	50	299	1,166	26	163	850
15	เฉลิมพระเกียรติฯ	1,038	41	197	800	40	149	849	11	75	698
16	เฉลิมราชประชาอุทิศ	342	14	79	249	19	74	249	6	38	203
17	ชะอวด	1,294	46	340	908	51	293	950	17	157	742
18	ชะอวดเศรษฐกรรมวิทยา	233	28	47	158	24	32	177	10	8	122
19	ชะอวดวิทยาการ	1,266	57	268	941	47	250	969	20	93	763
20	ช้างกลางประชานุกูล	509	60	101	348	64	59	386	24	22	277
21	เชียรใหญ่	1,090	54	241	795	76	176	838	24	89	662
22	เชียรใหญ่สามัคคีวิทยา	130	9	20	101	6	25	99	3	9	82
23	ตระพังพิทยาคม	134	3	30	101	1	17	116	0	11	94
24	ตรีนิมิตรวิทยา	124	6	35	83	7	18	99	2	10	73
25	เตรียมอุดมศึกษาภาคใต้	1,314	41	425	848	29	238	1,047	8	138	738

ที่	โรงเรียน	นักเรียนทั้งหมด	น้ำหนักต่ำกว่าเกณฑ์	น้ำหนักสูงกว่าเกณฑ์	น้ำหนักอยู่ในเกณฑ์	ส่วนสูงต่ำกว่าเกณฑ์	ส่วนสูงสูงกว่าเกณฑ์	ส่วนสูงอยู่ในเกณฑ์	น้ำหนักและส่วนสูงต่ำกว่าเกณฑ์	น้ำหนักและส่วนสูงสูงกว่าเกณฑ์	น้ำหนักและส่วนสูงอยู่ในเกณฑ์
26	ทรายขาววิทยา	309	12	74	223	9	49	251	1	26	195
27	ห้องเรียนคณาภิบาล	100	9	32	59	2	22	76	1	15	51
28	ทางพูนวิทยาการ	343	30	68	245	31	39	273	15	22	215
29	ท่านครุฑาภวโรภาสอุทิศ	634	4	33	597	103	18	513	3	9	489
30	ท่าศาลาประสิทธิ์ศึกษา	2,079	88	523	1,468	62	376	1,641	26	181	1,241
31	ทุ่งสง	2,855	106	702	2,047	79	566	2,210	21	295	1,725
32	ทุ่งสงวิทยา	905	57	227	621	38	172	695	19	81	513
33	ทุ่งสงสหประชาสรรค์	183	9	63	111	12	42	129	6	25	88
34	ทุ่งสังพิทยาคม	110	7	23	80	8	12	90	3	8	71
35	ทุ่งใหญ่เฉลิมราชอนุสรณ์ฯ	582	36	141	405	33	100	449	6	52	333
36	ทุ่งใหญ่พิทยาคม	1,134	45	94	995	140	201	793	43	94	791
37	เทพราชพิทยาสรรค์	75	1	28	46	2	15	58	0	9	38
38	ธัญญาประดิษฐ์ศึกษา	53	0	19	34	1	5	47	0	4	32
39	นบพิตวิทยา	508	11	113	384	20	105	383	5	48	312
40	นพคุณประชาสรรค์	176	5	42	129	13	43	120	1	18	92
41	นางเอื้อยวิทยา	54	1	23	30	0	15	39	0	10	25
42	นาบอน	801	52	199	550	33	129	639	10	65	465
43	บางขันวิทยา	1,126	57	257	812	40	213	873	14	101	675
44	บ้านเกาะวิทยา	120	4	34	82	5	19	96	1	12	72
45	เบญจมาชอุทิศ	2,900	119	741	2,040	88	462	2,350	41	229	1,767
46	ประสานราษฎร์บำรุง	141	4	42	95	7	20	114	0	13	83
47	ปากพนัง	2,341	105	613	1,623	43	561	1,737	17	261	1,299
48	ปากพูน	281	10	59	212	10	40	231	2	18	183
49	พรหมคีรีพิทยาคม	1,218	57	322	839	48	237	933	18	121	695
50	พระพรหมพิทยานุสรณ์	270	16	55	199	19	44	207	6	17	159

ที่	โรงเรียน	นักเรียนทั้งหมด	น้ำหนักต่ำกว่าเกณฑ์	น้ำหนักสูงกว่าเกณฑ์	น้ำหนักอยู่ในเกณฑ์	ส่วนสูงต่ำกว่าเกณฑ์	ส่วนสูงสูงกว่าเกณฑ์	ส่วนสูงอยู่ในเกณฑ์	น้ำหนักและส่วนสูงต่ำกว่าเกณฑ์	น้ำหนักและส่วนสูงสูงกว่าเกณฑ์	น้ำหนักและส่วนสูงอยู่ในเกณฑ์
52	มัธยมศึกษาจุฬารักษ์	377	24	84	269	14	54	309	6	29	236
53	เมืองนครศรีธรรมราช	1,355	55	405	895	39	353	963	10	189	706
54	โมคลานประชาสรรค์	192	10	42	140	10	23	159	2	9	119
55	โยธินบำรุง	1,970	82	534	1,354	70	414	1,486	21	218	1,117
56	ร่อนพิบูลย์เกียรติฯ	1,147	82	272	793	51	209	887	23	109	668
57	ละอวยพิทยานุสรณ์	199	10	64	125	2	25	172	1	14	114
58	วังหินวิทยาคม	159	9	48	102	5	42	112	1	24	80
59	วิเชียรประชาสรรค์	104	9	27	68	7	16	81	2	7	54
60	โคกนาคณาภรณ์	87	7	14	66	2	14	71	2	5	57
61	สตรีทุ่งสง	2,193	67	538	1,588	49	495	1,649	16	214	1,279
62	สตรีปากพนัง	958	56	253	649	38	189	731	15	90	532
63	สระแก้วรัตนวิทย์	370	33	77	260	23	70	277	11	30	208
64	สวนกุหลาบวิทยาลัย น.ศ.	901	38	235	628	39	206	656	12	103	505
65	สิชลคุณาธารวิทยา	1,433	52	405	976	28	393	1,012	11	191	761
66	สิชลประชาสรรค์	881	38	247	596	32	196	653	11	101	482
67	เสม็ดจวนวิทยาคม	371	15	85	271	24	69	278	4	36	218
68	เสาชิงวิทยา	270	13	48	209	16	21	233	5	9	186
69	หัวไทรบำรุงราษฎร์	1,328	49	313	966	38	272	1,018	11	125	794
70	แหลมราษฎร์บำรุง	242	19	59	164	21	56	165	11	24	123
71	อินทร์ธานีวิทยาคม	91	2	28	61	2	13	76	0	9	56
รวมจังหวัดนครศรีธรรมราช		50,900	2,223	12,910	35,767	1,986	10,162	38,752	655	5,071	29,484

จำนวนนักเรียนน้ำหนักส่วนสูงเทียบกับเกณฑ์มาตรฐาน : จังหวัดพัทลุง

ที่	โรงเรียน	นักเรียนทั้งหมด	น้ำหนักต่ำกว่าเกณฑ์	น้ำหนักสูงกว่าเกณฑ์	น้ำหนักอยู่ในเกณฑ์	ส่วนสูงต่ำกว่าเกณฑ์	ส่วนสูงสูงกว่าเกณฑ์	ส่วนสูงอยู่ในเกณฑ์	น้ำหนักและส่วนสูงต่ำกว่าเกณฑ์	น้ำหนักและส่วนสูงสูงกว่าเกณฑ์	น้ำหนักและส่วนสูงอยู่ในเกณฑ์
1	กงหราพิชากร	415	23	72	320	22	47	346	8	25	284
2	เขาชัยสน	758	32	201	525	17	158	583	9	80	439
3	ควนขนุน	994	22	155	817	123	95	776	6	36	642
4	ควนพระสาครินทร์	179	13	50	116	15	35	129	12	18	96
5	ชะรัดชานุภัณฑ์	155	3	34	118	14	12	129	1	9	103
6	ดอนศาลานำวิทยา	116	3	27	86	4	20	92	1	9	73
7	ตะพานพิทยาศาสตร์	61	3	18	40	3	11	47	3	7	36
8	ตะโหมด	1,707	97	442	1,168	69	320	1,318	31	155	969
9	นาขยาดวิทยาการ	66	4	20	42	6	10	50	3	6	37
10	นิคมควนขนุนวิทยา	363	23	70	270	20	57	286	9	22	224
11	บางแก้วพิทยาคม	538	24	125	389	8	137	393	4	58	307
12	ประชาบำรุง	231	12	49	170	20	29	182	6	13	141
13	ประภัสสรรังสิต	586	42	148	396	31	87	468	12	41	333
14	ปัญญาวุธ	195	13	56	126	5	42	148	4	24	107
15	ปากพะยูนพิทยาคาร	622	19	133	470	30	118	474	7	53	383
16	ป่าบอนพิทยาคม	205	12	59	134	14	42	149	5	20	104
17	ป่าพะยอมพิทยาคม	823	46	216	561	28	224	571	13	107	432
18	พนาสูง	225	13	55	157	11	64	150	3	33	119
19	พรหมพิมิตรชัยบุรี	102	5	27	70	7	18	77	4	9	58
20	พัทลุง	3,427	107	948	2,372	58	940	2,429	15	445	1,845
21	พัทลุงพิทยาคม	1,158	51	286	821	35	251	872	12	114	668
22	วชิรธรรมสถิต	166	10	46	110	3	37	126	0	16	87

ที่	โรงเรียน	นักเรียนทั้งหมด	น้ำหนักต่ำกว่าเกณฑ์	น้ำหนักสูงกว่าเกณฑ์	น้ำหนักอยู่ในเกณฑ์	ส่วนสูงต่ำกว่าเกณฑ์	ส่วนสูงสูงกว่าเกณฑ์	ส่วนสูงอยู่ในเกณฑ์	น้ำหนักและส่วนสูงต่ำกว่าเกณฑ์	น้ำหนักและส่วนสูงสูงกว่าเกณฑ์	น้ำหนักและส่วนสูงอยู่ในเกณฑ์
23	ศรีบรรพตพิทยาคม	235	0	18	217	1	22	212	0	9	203
24	สตรีพัทลุง	2,922	92	750	2,080	66	739	2,117	26	335	1,639
25	ห่านโพธิ์พิทยาคม	190	13	36	141	10	28	152	2	16	123
26	ทหารราษฎร์ประชาสรรค์	1,021	27	238	756	26	198	797	8	104	644
27	อุดมวิทยายน	222	4	57	161	9	44	169	2	21	132
รวมจังหวัดพัทลุง		17,682	713	4,336	12,633	655	3,785	13,242	206	1,785	10,228
รวม 2 จังหวัด		68,582	2,936	17,246	48,400	2,641	13,947	51,994	861	6,856	39,712

จำนวนนักเรียนน้ำหนักส่วนสูงเทียบเกณฑ์มาตรฐานแยกตามระดับชั้น สพม.12

ระดับการศึกษา	ประเภท									
	นักเรียนทั้งหมด	น้ำหนักต่ำกว่าเกณฑ์	ส่วนสูงต่ำกว่าเกณฑ์	น้ำหนักและส่วนสูงต่ำกว่าเกณฑ์	น้ำหนักสูงกว่าเกณฑ์	ส่วนสูงสูงกว่าเกณฑ์	น้ำหนักและส่วนสูงสูงกว่าเกณฑ์	น้ำหนักอยู่ในเกณฑ์	ส่วนสูงอยู่ในเกณฑ์	น้ำหนักและส่วนสูงอยู่ในเกณฑ์
มัธยมศึกษาปีที่ 1	14,273	479	525	207	3,699	3,321	1,755	10,095	10,427	8,235
มัธยมศึกษาปีที่ 2	13,460	531	645	238	3,301	2,692	1,360	9,628	10,123	7,918
มัธยมศึกษาปีที่ 3	13,262	470	476	137	3,284	2,571	1,230	9,508	10,215	7,854
มัธยมศึกษาปีที่ 4	9,487	369	297	84	2,361	1,768	839	6,757	7,422	5,641
มัธยมศึกษาปีที่ 5	9,091	485	332	73	2,309	1,771	786	6,297	6,988	5,085
มัธยมศึกษาปีที่ 6	8,999	601	366	122	2,289	1,822	885	6,109	6,811	4,974
ปวช.1	0	0	0	0	0	0	0	0	0	0
ปวช.2	0	0	0	0	0	0	0	0	0	0
ปวช.3	10	1	0	0	3	2	1	6	8	5
รวมทั้งหมด	68,582	2,936	2,641	861	17,246	13,947	6,856	48,400	51,994	39,712

(ข้อมูลจากระบบ Data Management Center ณ วันที่ 10 พฤศจิกายน 2560)

จากตาราง โรงเรียนในสังกัดสำนักงานเขตพื้นที่การศึกษามัธยมศึกษา เขต 12 มีจำนวนนักเรียน ที่มีน้ำหนัก และส่วนสูงต่ำกว่าเกณฑ์มากที่สุด คือ ชั้นมัธยมศึกษาปีที่ 2 จำนวน 238 คน คิดเป็นร้อยละ 27.64 และจำนวน นักเรียนมีน้ำหนักและส่วนสูงสูงกว่าเกณฑ์มากที่สุด คือ ชั้นมัธยมศึกษาปีที่ 1 จำนวน 1,755 คน คิดเป็นร้อยละ 25.60 และจำนวนนักเรียนที่มีน้ำหนักส่วนสูงอยู่ในเกณฑ์มากที่สุด คือ ชั้นมัธยมศึกษาปีที่ 1 จำนวน 8,235 คน คิดเป็นร้อยละ 20.74 และในภาพรวมนักเรียนมีน้ำหนักส่วนสูงอยู่ในเกณฑ์มาตรฐาน จำนวน 39,712 คน คิดเป็น ร้อยละ 57.90 ของนักเรียนทั้งหมด

จำนวนนักเรียนน้ำหนักส่วนสูงเทียบตามเกณฑ์

จำนวนนักเรียน

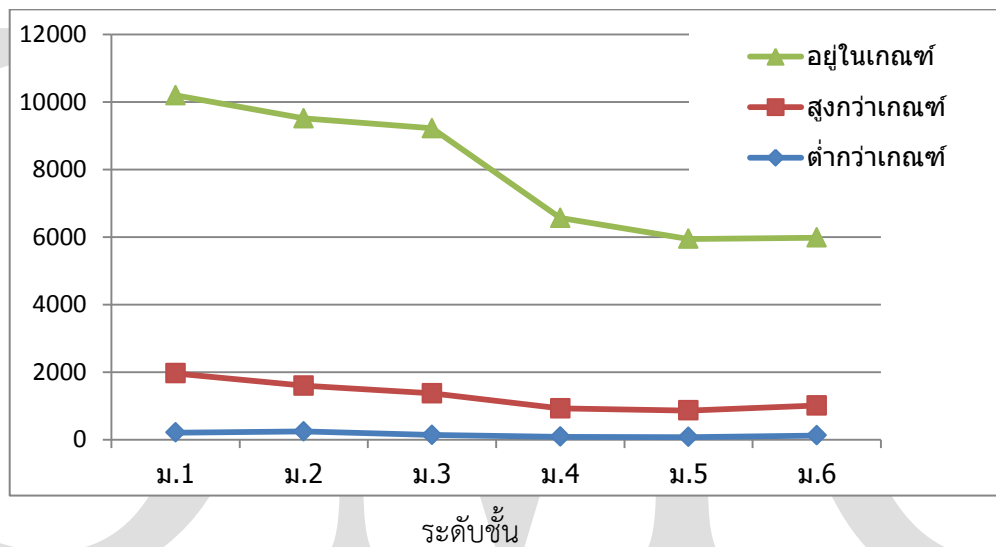

จำนวนนักเรียนแยกตามศาสนา : จังหวัดนครศรีธรรมราช

ที่	ชื่อโรงเรียน	ประเภท						
		นักเรียนทั้งหมด	คริสต์	ซิกข์	พราหมณ์/ ฮินดู	พุทธ	อิสลาม	อื่นๆ
1	กรุงหยันวิทยาการ	339	0	0	0	334	5	0
2	กัลยาณีศรีธรรมราช	3,256	6	0	0	3,114	136	0
3	ก้างปลาวิทยาคม	627	0	0	0	624	3	0
4	เกาะจันทร์ประชาภิบาล	83	0	0	0	74	9	0
5	ขนอมพิทยา	694	0	0	0	693	1	0
6	ขอนแก่นประชาสรรค์	151	0	0	0	150	1	0
7	ขุนทะเลวิทยาคม	377	0	0	0	366	11	0
8	เขาพังไกร	165	0	0	0	164	1	0
9	คงคาประชารักษ์	328	0	0	0	327	1	0
10	ควนเกษสุทธีวิทยา	201	0	0	0	199	2	0
11	คีรีราษฎร์พัฒนา	229	0	0	0	209	20	0
12	จุฬาภรณ์ราชวิทยาลัย น.ศ.	719	0	0	0	705	14	0
13	ฉลองรัฐราษฎร์อุทิศ	314	0	0	0	314	0	0
14	ฉวางรัชดาภิเษก	1,515	1	0	0	1,512	2	0
15	เฉลิมพระเกียรติสมเด็จพระศรี	1,038	0	0	0	1,033	5	0
16	เฉลิมราชประชาอุทิศ	342	0	0	0	339	3	0
17	ชะอวด	1,294	0	0	0	1,288	6	0
18	ชะอวดเคร่งธรรมวิทยา	233	0	0	0	231	2	0
19	ชะอวดวิทยาการ	1,266	1	0	0	1,255	10	0
20	ช้างกลางประชานุกูล	509	0	0	0	508	1	0
21	เชียรใหญ่	1,090	0	0	0	1,088	2	0
22	เชียรใหญ่สามัคคีวิทยา	130	0	0	0	130	0	0
23	ตระพังพิทยาคม	134	0	0	0	134	0	0
24	ตรีนิมิตรวิทยา	124	0	0	0	124	0	0

ที่	ชื่อโรงเรียน	ประเภท						
		นักเรียนทั้งหมด	คริสต์	ซิกข์	พราหมณ์/ ฮินดู	พุทธ	อิสลาม	อื่นๆ
25	เตรียมอุดมศึกษาภาคใต้	1,314	2	0	0	1,280	32	0
26	ทรายขาววิทยา	309	1	0	0	307	1	0
27	ห้องเรียนคณาภิบาล	100	0	0	0	100	0	0
28	ทางพูนวิทยาการ	343	0	0	0	342	1	0
29	ท่านครุณาณวโรภาสอุทิศ	634	1	0	0	604	29	0
30	ท่าศาลาประสิทธิ์ศึกษา	2,079	1	0	0	1,829	249	0
31	ทุ่งสง	2,855	4	0	0	2,838	13	0
32	ทุ่งสงวิทยา	905	0	0	0	903	2	0
33	ทุ่งสงสหประชาสรรค์	183	0	0	0	182	1	0
34	ทุ่งสังพิทยาคม	110	0	1	0	108	1	0
35	ทุ่งใหญ่เฉลิมราชอนุสรณ์ฯ	582	1	0	0	580	1	0
36	ทุ่งใหญ่พิทยาคม	1,134	4	0	0	1,124	6	0
37	เทพราชพิทยาสรรค์	75	0	0	0	74	1	0
38	ธัญญาวาสศึกษา	53	0	0	0	53	0	0
39	นบพิดำวิทยา	508	0	0	0	506	2	0
40	นพคุณประชาสรรค์	176	0	0	0	163	13	0
41	นางเอื้อยวิทยา	54	0	0	0	54	0	0
42	นาบอน	801	1	0	0	798	2	0
43	บางขันวิทยา	1,126	1	0	0	1,108	17	0
44	บ้านเกาะวิทยา	120	0	0	0	104	16	0
45	เบญจมาราชูทิศ	2,900	8	0	0	2,802	90	0
46	ประสานราษฎร์บำรุง	141	0	0	0	140	1	0
47	ปากพนัง	2,341	0	0	0	2,328	13	0
48	ปากพนูน	281	0	0	0	195	85	1

ที่	ชื่อโรงเรียน	ประเภท						
		นักเรียน ทั้งหมด	คริสต์	ซิกข์	พราหมณ์/ ฮินดู	พุทธ	อิสลาม	อื่นๆ
49	พรหมคีรีพิทยาคม	1,218	1	0	0	1,215	2	0
50	พระพรหมพิทยานุสรณ์	270	0	0	0	269	1	0
51	พิบูลสังฆรักษ์ประชาอุทิศ	502	0	0	0	501	1	0
52	มัธยมศึกษาจุฬารามณ์	377	0	0	0	376	1	0
53	เมืองนครศรีธรรมราช	1,355	0	0	0	1,245	110	0
54	โมคลานประชาสรรค์	192	0	0	0	82	110	0
55	โยธินบำรุง	1,970	2	0	0	1,834	134	0
56	ร่อนพิบูลย์เกียรติฯ	1,147	2	0	0	1,136	9	0
57	ละอวยพิทยานุสรณ์	199	0	0	0	199	0	0
58	วังหินพิทยาคม	159	0	0	0	140	19	0
59	วิเชียรประชาสรรค์	104	0	0	0	104	0	0
60	โคกนคณาภรณ์	87	0	0	0	87	0	0
61	สตรีทุ่งสง	2,193	3	0	0	2,179	11	0
62	สตรีปากพนัง	958	0	0	0	941	17	0
63	สระแก้วรัตนวิทย์	370	0	0	0	363	7	0
64	สวนกุหลาบวิทยาลัย น.ศ.	901	1	0	0	894	6	0
65	สิชลคุณาธารวิทยา	1,433	1	0	0	1,399	33	0
66	สิชลประชาสรรค์	881	0	0	0	853	28	0
67	เสม็ดจวนพิทยาคม	371	0	0	0	370	1	0
68	เสาชิงวิทยา	270	1	0	0	263	6	0
69	หัวไทรบำรุงราษฎร์	1,328	1	0	0	1,230	97	0
70	แหลมราษฎร์บำรุง	242	0	0	0	238	4	0
71	อินทร์ธานีพิทยาคม	91	0	0	0	88	3	0
รวมจังหวัดนครศรีธรรมราช		50,900	44	1	0	49,443	1,411	1

จำนวนนักเรียนแยกตามศาสนา : จังหวัดพัทลุง

ที่	ชื่อโรงเรียน	ประเภท						
		นักเรียนทั้งหมด	คริสต์	ซิกข์	พราหมณ์/ ฮินดู	พุทธ	อิสลาม	อื่นๆ
1	กงหราพิชากร	415	0	0	0	171	244	0
2	เขาชัยสน	758	1	0	0	750	7	0
3	ควนขนุน	994	1	0	0	988	5	0
4	ควนพระสาครินทร์	179	0	0	0	175	4	0
5	ชะรัดชนูปถัมภ์	155	0	0	0	139	16	0
6	ดอนศาลานำวิทยา	116	0	0	0	114	2	0
7	ตะแพนพิทยา	61	0	0	0	61	0	0
8	ตะโหมด	1,707	2	0	0	1,473	232	0
9	นาขยาดวิทยาการ	66	0	0	0	64	2	0
10	นิคมควนขนุนวิทยา	363	0	0	0	362	1	0
11	บางแก้วพิทยาคม	538	1	0	0	470	67	0
12	ประชาบำรุง	231	0	0	0	182	49	0
13	ประภัสสรรังสิต	586	0	0	0	555	31	0
14	ปัญญาวุธ	195	0	0	0	194	1	0
15	ปากพะยูนพิทยาคาร	622	0	0	0	558	64	0
16	ป่าบอนพิทยาคม	205	0	0	0	201	4	0
17	ป่าพะยอมพิทยาคม	823	2	0	0	814	7	0
18	พนาวงศ์	225	0	0	0	223	2	0
19	พรหมพิณิตชัยบุรี	102	0	0	0	102	0	0
20	พัทลุง	3,427	4	0	0	3,296	127	0
21	พัทลุงพิทยาคม	1,158	2	0	0	1,139	17	0
22	วชิรธรรมสถิต	166	0	0	0	163	3	0

ที่	ชื่อโรงเรียน	ประเภท						
		นักเรียนทั้งหมด	คริสต์	ซิกข์	พราหมณ์/ ฮินดู	พุทธ	อิสลาม	อื่นๆ
23	ศรีบรรพตพิทยาคม	235	0	0	0	234	1	0
24	สตรีพัทลุง	2,922	4	0	0	2,826	92	0
25	ทานโพธิ์พิทยาคม	190	0	0	0	189	1	0
26	ทหารเรารังสีประชาสรรค์	1,021	0	0	0	998	23	0
27	อุดมวิทยายน	222	0	0	0	221	1	0
รวมจังหวัดพัทลุง		17,682	17	0	0	16,662	1,003	0
รวม 2 จังหวัด		68,582	61	1	0	66,105	2,414	1

จำนวนนักเรียนแยกตามศาสนาและแยกตามระดับชั้น สพม.12

ระดับการศึกษา	นักเรียนทั้งหมด	พุทธ	อิสลาม	คริสต์	ซิกข์	พราหมณ์/ ฮินดู	อื่นๆ
มัธยมศึกษาปีที่ 1	14,273	13,796	461	16	0	0	0
มัธยมศึกษาปีที่ 2	13,460	12,931	518	10	0	0	1
มัธยมศึกษาปีที่ 3	13,262	12,825	431	6	0	0	0
มัธยมศึกษาปีที่ 4	9,487	9,097	379	11	0	0	0
มัธยมศึกษาปีที่ 5	9,091	8,761	320	10	0	0	0
มัธยมศึกษาปีที่ 6	8,999	8,685	305	8	1	0	0
ปวช.1	0	0	0	0	0	0	0
ปวช.2	0	0	0	0	0	0	0
ปวช.3	10	10	0	0	0	0	0
รวมทั้งหมด	68,582	66,105	2,414	61	1	0	1

(ข้อมูลจากระบบ Data Management Center ณ วันที่ 10 พฤศจิกายน 2560)

จากตาราง นักเรียนในสังกัดสำนักงานเขตพื้นที่การศึกษามัธยมศึกษา เขต 12 มีนักเรียนนับถือศาสนาพุทธมากที่สุด จำนวน 66,105 คน รองลงมา คือ นับถือศาสนาอิสลาม 2,414 คน คิดเป็นร้อยละ 96.39 และ 3.52 ตามลำดับ

จำนวนนักเรียนแยกตามสัญชาติ สพม.12

ประเภท	จำนวนนักเรียน		รวม
	ชาย	หญิง	
ไทย	29,001	39,536	68,537
กัมพูชา	9	17	26
เกาหลีใต้	0	0	0
จีน	1	0	1
ญี่ปุ่น	1	0	1
พม่า	3	1	4
ฟิลิปปิน	3	1	4
มาเลเซีย	1	0	1
ลาว	2	2	4
เวียดนาม	1	0	1
อินเดีย	0	1	1
ไม่ปรากฏสัญชาติ	0	1	1
อื่นๆ	0	1	1
นักเรียนทั้งหมด	29,022	39,560	68,582

(ข้อมูลจากระบบ Data Management Center ณ วันที่ 10 พฤศจิกายน 2559)

จากตาราง นักเรียนในสังกัดสำนักงานเขตพื้นที่การศึกษามัธยมศึกษา เขต 12 มีนักเรียนสัญชาติไทยมากที่สุด จำนวน 68,537 คน รองลงมา คือกัมพูชา จำนวน 26 คน คิดเป็นร้อยละ 99.93 และ 0.04 ตามลำดับ

จำนวนนักเรียนจบการศึกษา ม.3 ศึกษาต่อ/ไม่ศึกษาต่อ

ประเภท	ชาย	หญิง	รวม
จบการศึกษา	5,396	7,174	12,570
1. ศึกษาต่อ			
1.1 ศึกษาต่อ ม.4 โรงเรียนเดิม	3,027	4,921	7,948
1.2 ศึกษาต่อ ม.4 โรงเรียนอื่น ในจังหวัดเดิม	823	874	1,697
1.3 ศึกษาต่อ ม.4 โรงเรียนอื่น ในต่างจังหวัด	47	69	116
1.4 ศึกษาต่อ ม.4 โรงเรียนอื่น ใน กทม.	5	8	13
1.5 สถาบันอาชีวศึกษาของรัฐบาล	975	812	1,787
1.6 สถาบันอาชีวศึกษาของเอกชน	42	123	165
1.7 ศึกษาต่อสถาบันอื่น ๆ	321	269	590
รวมศึกษาต่อ	5,240	7,076	12,316
2. ไม่ศึกษาต่อ			
2.1 ไม่ศึกษาต่อ ทำงานภาคการเกษตร	5	3	8
2.2 ไม่ศึกษาต่อ ทำงานบริการ	1	0	1
2.3 ไม่ศึกษาต่อ ทำงานรับจ้างทั่วไป	11	8	19
2.4 ไม่ศึกษาต่อ ทำงานอื่น ๆ	21	6	27
3. บวชในศาสนา	1	0	1
4. ไม่ประกอบอาชีพและไม่ศึกษาต่อ	2	1	3
5. อื่น ๆ	115	80	195
รวมไม่ศึกษาต่อ	156	98	254

(ข้อมูลจากระบบ Data Management Center ณ สิ้นปีการศึกษา 2559)

จากตาราง นักเรียนในสังกัดสำนักงานเขตพื้นที่การศึกษามัธยมศึกษา เขต 12 ที่จบการศึกษา
ชั้นมัธยมศึกษาปีที่ 3 มีจำนวน 12,570 คน ศึกษาต่อ จำนวน 12,316 คน คิดเป็นร้อยละ 97.98 และไม่ศึกษาต่อ
จำนวน 254 คน คิดเป็นร้อยละ 2.02

จำนวนนักเรียนจบการศึกษา ม.6 ศึกษาต่อ/ไม่ศึกษาต่อ

ประเภท	ชาย	หญิง	รวม
จบการศึกษา	3,115	6,048	9,163
1. ศึกษาต่อ			
1.1 มหาวิทยาลัยของรัฐ	2,244	4,761	7,005
1.2 มหาวิทยาลัยเปิดของรัฐ	154	257	411
1.3 มหาวิทยาลัยของเอกชน	75	131	206
1.4 สถาบันอาชีวศึกษาของรัฐบาล	76	92	168
1.5 สถาบันอาชีวศึกษาของเอกชน	7	12	19
1.6 สถาบันพยาบาล	2	24	26
1.7 สถาบันทหาร	10	0	10
1.8 สถาบันตำรวจ	9	1	10
1.9 สถาบันอื่น ๆ	351	517	868
รวมศึกษาต่อ	2,928	5,795	8,723
2. ไม่ศึกษาต่อ			
2.1 ทำงานรัฐวิสาหกิจ	1	2	3
2.2 ภาคอุตสาหกรรม	2	0	2
2.3 ภาคการเกษตร	10	5	15
2.4 ค้าขาย ธุรกิจ	2	5	7
2.5 งานบริการ	5	6	11
2.6 รับจ้างทั่วไป	9	16	25
3. รับราชการ	6	0	6
4. บวชในศาสนา	0	0	0
5. ไม่ประกอบอาชีพและไม่ศึกษาต่อ	3	4	7
6. อื่น ๆ	149	215	364
รวมไม่ศึกษาต่อ	187	253	440

(ข้อมูลจากระบบ Data Management Center ณ สิ้นปีการศึกษา 2559)

จากตาราง นักเรียนในสังกัดสำนักงานเขตพื้นที่การศึกษามัธยมศึกษา เขต 12 ที่จบการศึกษา
ชั้นมัธยมศึกษาปีที่ 6 มีจำนวน 9,163 คน โดยศึกษาต่อ จำนวน 8,723 คน คิดเป็นร้อยละ 95.20 ไม่ศึกษาต่อ
จำนวน 440 คน คิดเป็นร้อยละ 4.80

ตรวจพินิจข้อมูลนักเรียนรายโรงเรียน ปีการศึกษา 2559 : จังหวัดนครศรีธรรมราช

ที่	โรงเรียน	จำหน่าย/ ตาย	นักเรียน ต้นปี การศึกษา	นักเรียนใน วันสิ้นปี การศึกษา	ย้ายไป เรียนร.อื่น ระหว่างปี	ย้ายมา เรียน ระหว่างปี	ออก กลางคัน
1	กรุงหยันวิทยาการ	0	373	335	43	5	0
2	กัลยาณีศรีธรรมราช	0	3,320	3,279	52	11	0
3	ก้างปลาวิทยาคม	0	655	602	59	6	0
4	เกาะขันธุ์ประชาภิบาล	0	94	94	2	2	0
5	ขนอมพิทยา	0	709	702	10	3	0
6	ขอนหาดประชาสรรค์	1	149	145	4	1	0
7	ขุนทะเลวิทยาคม	0	367	416	64	113	0
8	เขาพังไกร	0	200	184	17	1	0
9	คงคาประชารักษ์	0	368	340	30	2	0
10	ควนเกษสุทธิวิทยา	0	224	227	0	3	0
11	คีรีราษฎร์พัฒนา	0	242	227	4	1	12
12	จุฬารัตนราชวิทยาลัย นศ.	0	717	716	1	0	0
13	ฉลองรัฐราษฎร์อุทิศ	14	376	320	45	3	0
14	ฉวางรัชดาภิเษก	2	1,558	1,467	93	4	0
15	เฉลิมพระเกียรติสมเด็จพระเจ้า	0	1,133	1,128	6	1	0
16	เฉลิมราชประชาอุทิศ	0	381	354	29	2	0
17	ชะอวด	0	1,622	1,233	395	6	0
18	ชะอวดเครื่องธรรมวิทยา	0	263	253	12	2	0
19	ชะอวดวิทยาการ	1	1,283	1,188	104	10	0
20	ช้างกลางประชานุกูล	0	492	475	21	4	0
21	เชียรใหญ่	0	1,186	1,120	71	5	0
22	เชียรใหญ่สามัคคีวิทยา	1	138	135	4	2	0
23	ตระพังพิทยาคม	0	93	82	16	5	0
24	ตรีนิมิตรวิทยา	1	114	101	11	0	1

ที่	โรงเรียน	จำหน่าย/ ตาย	นักเรียน ต้นปี การศึกษา	นักเรียนใน วันสิ้นปี การศึกษา	ย้ายไป เรียนรร.อื่น ระหว่างปี	ย้ายมา เรียน ระหว่างปี	ออก กลางคัน
25	เตรียมอุดมศึกษาภาคใต้	0	1,338	1,336	2	0	0
26	ทรายขาววิทยา	2	361	351	10	2	0
27	ห้องเรียนคณาภิบาล	0	119	121	1	3	0
28	ทางพูนวิทยาการ	0	370	333	38	1	0
29	ท่านครุฑาณวโรภาสอุทิศ	0	640	589	55	4	0
30	ท่าศาลาประสิทธิ์ศึกษา	0	2,061	1,998	65	2	0
31	ทุ่งสง	0	2,940	2,915	26	1	0
32	ทุ่งสงวิทยา	0	862	845	28	11	0
33	ทุ่งสงสหประชาสรรค์	2	168	164	2	6	6
34	ทุ่งสังพิทยาคม	0	121	112	12	3	0
35	ทุ่งใหญ่เฉลิมราชอนุสรณ์ฯ	22	638	564	26	0	26
36	ทุ่งใหญ่พิทยาคม	0	1,084	1,034	59	9	0
37	เทพราชพิทยาสรรค์	0	66	65	2	1	0
38	ธัญญาวดีศึกษา	1	52	51	1	1	0
39	นบพิดำวิทยา	0	566	491	75	0	0
40	นพคุณประชาสรรค์	0	183	166	21	4	0
41	นางเอื้อยวิทยา	0	49	43	7	1	0
42	นาบอน	38	822	766	28	10	0
43	บางขันวิทยา	0	1,097	1,068	42	13	0
44	บ้านเกาะวิทยา	1	166	137	11	0	17
45	เบญจมาชูทิศ	0	3,007	2,999	12	4	0
46	ประสานราษฎร์บำรุง	0	200	169	31	0	0
47	ปากพนัง	0	2,466	2,407	70	11	0
48	ปากพนูน	0	282	276	11	5	0
49	พรหมคีรีพิทยาคม	0	1,333	1,266	73	6	0

ที่	โรงเรียน	จำหน่าย/ ตาย	นักเรียน ต้นปี การศึกษา	นักเรียนใน วันสิ้นปี การศึกษา	ย้ายไป เรียนร.อื่น ระหว่างปี	ย้ายมา เรียน ระหว่างปี	ออก กลางคัน
50	พระพรหมพิทยานุสรณ์	0	292	284	11	3	0
51	พิปูนสังฆรักษ์ประชาอุทิศ	0	502	493	11	2	0
52	มัธยมศึกษาจุฬารักษ์	5	512	421	83	0	3
53	เมื่อนครศรีธรรมราช	89	1,443	1,338	18	2	0
54	โมคลานประชาสรรค์	0	236	236	1	1	0
55	โยธินบำรุง	0	1,923	1,838	91	6	0
56	ร่อนพิบูลย์เกียรติฯ	0	1,166	1,074	100	8	0
57	ละอวยพิทยานุสรณ์	0	215	215	6	6	0
58	วังหินวิทยาคม	4	159	155	1	4	3
59	วิเชียรประชาสรรค์	0	147	113	34	0	0
60	โคกนาคณาภรณ์	0	101	100	0	1	2
61	สตรีทุ่งสง	0	2,191	2,184	10	3	0
62	สตรีปากพนัง	14	981	941	25	6	7
63	สระแก้วรัตนวิทย์	0	426	389	46	9	0
64	สวนกุหลาบวิทยาลัย นศ.	0	952	924	33	5	0
65	สิชลคุณาธารวิทยา	0	1,453	1,435	28	10	0
66	สิชลประชาสรรค์	0	905	894	14	3	0
67	เสม็ดจวนวิทยาคม	0	357	338	18	0	1
68	เสาชงวิทยา	0	276	272	9	5	0
69	หัวไทรบำรุงราษฎร์	0	1,247	1,173	84	10	0
70	แหลมราษฎร์บำรุง	0	282	281	4	3	0
71	อินทร์ธานีวิทยาคม	0	64	62	6	4	0
รวมจังหวัดนครศรีธรรมราช		198	52,878	50,549	2,434	381	78

ตรวจพินิจข้อมูลนักเรียนรายโรงเรียน ปีการศึกษา 2559 : จังหวัดพัทลุง

ที่	โรงเรียน	จำหน่าย/ ตาย	นักเรียน ต้นปี การศึกษา	นักเรียนใน วันสิ้นปี การศึกษา	ย้ายไป เรียนร.อื่น ระหว่างปี	ย้ายมา เรียน ระหว่างปี	ออก กลางคัน
1	กงหราพิชากร	0	414	397	21	4	0
2	เขาชัยสน	0	745	735	16	6	0
3	ควนขนุน	0	1,166	1,003	185	22	0
4	ควนพระสาครินทร์	50	229	180	1	2	0
5	ชะรัดชนูปถัมภ์	0	136	132	9	5	0
6	ดอนศาลานำวิทยา	0	104	102	3	1	0
7	ตะแพนพิทยา	0	64	64	1	1	0
8	ตะโหมด	1	1,857	1,780	91	15	0
9	นาขยาดวิทยาการ	0	37	40	0	4	1
10	นิคมควนขนุนวิทยา	0	376	377	7	8	0
11	บางแก้วพิทยาคม	0	534	528	11	5	0
12	ประชาบารุง	0	233	212	23	2	0
13	ประภัสสรรังสิต	0	689	619	74	4	0
14	ปัญญาวุธ	0	205	204	6	5	0
15	ปากพะยูนพิทยาคาร	0	642	583	64	5	0
16	ป่าบอนพิทยาคม	4	254	235	10	2	7
17	ป่าพะยอมพิทยาคม	0	836	801	37	2	0
18	พนาตุง	0	239	208	34	3	0
19	พรหมพิณิตชัยบุรี	0	94	88	8	2	0
20	พัทลุง	0	3,520	3,467	55	2	0
21	พัทลุงพิทยาคม	0	1,259	1,253	14	8	0
22	วชิรธรรมสถิต	1	143	142	1	1	0
23	ศรีบรรพตพิทยาคม	0	230	228	4	2	0
24	สตรีพัทลุง	0	2,989	2,965	25	1	0

ที่	โรงเรียน	จำหน่าย/ ตาย	นักเรียน ต้นปี การศึกษา	นักเรียนใน วันสิ้นปี การศึกษา	ย้ายไป เรียนรร.อื่น ระหว่างปี	ย้ายมา เรียน ระหว่างปี	ออก กลางคัน
25	ห่านโพธิ์พิทยาคม	0	192	175	20	3	0
26	หารเทารังสีประชาสรรค์	0	1,099	1,031	76	8	0
27	อุดมวิทยายน	5	235	220	11	1	0
รวมจังหวัดพัทลุง		61	18,521	17,769	807	124	8
รวม 2 จังหวัด		259	71,399	68,318	3,241	505	86

การตรวจพินิจข้อมูลนักเรียน ปีการศึกษา 2559 สพม.12

ระดับการศึกษา	ประเภท					
	นักเรียนต้นปี การศึกษา	ย้ายมาเรียน ระหว่างปี	ย้ายไปเรียน รร. อื่นระหว่างปี	ออก กลางคัน	จำหน่าย /ตาย	นักเรียนในวัน สิ้นปีการศึกษา
มัธยมศึกษาปีที่ 1	13,987	125	361	9	37	13,705
มัธยมศึกษาปีที่ 2	14,177	94	562	20	66	13,623
มัธยมศึกษาปีที่ 3	13,915	89	868	21	92	13,023
มัธยมศึกษาปีที่ 4	10,002	67	535	20	34	9,480
มัธยมศึกษาปีที่ 5	9,557	52	438	6	16	9,149
มัธยมศึกษาปีที่ 6	9,751	78	477	10	14	9,328
ปวช.1	0	0	0	0	0	0
ปวช.2	10	0	0	0	0	10
ปวช.3	0	0	0	0	0	0
รวมทั้งหมด	71,399	505	3,241	86	259	68,318

(ข้อมูลจากระบบ Data Management Center ณ สิ้นปีการศึกษา 2559)

จากตาราง นักเรียนในสังกัดสำนักงานเขตพื้นที่การศึกษามัธยมศึกษา เขต 12 มีนักเรียนต้นปีการศึกษา 2559 จำนวน 71,399 คน และนักเรียนในวันสิ้นปีการศึกษา 2559 จำนวน 68,318 คน

จำนวนข้าราชการสังกัด สำนักงานเขตพื้นที่การศึกษามัธยมศึกษา เขต 12 : จังหวัดนครศรีธรรมราช

ที่	ชื่อสถานศึกษา	จำนวนครู						จำนวนครู -ขาด,เกิน		
		ตาม จ.18			ตามเกณฑ์ ก.ค.ศ.			บร.	ครูผู้สอน	รวม
		บร.	ครูผู้สอน	รวม	บร.	ครูผู้สอน	รวม			
1	กรงห้วยวิททยาการ	2	22	24	1	20	21	1	2	3
2	กัลยาณีศรีธรรมราช	5	160	165	5	168	173	0	-8	-8
3	ก้างปลาวิทยาคม	3	38	41	2	36	38	1	2	3
4	เกาะจันทร์ประชาภิบาล	1	8	9	1	6	7	0	2	2
5	ขนอมพิทยา	2	34	36	2	40	42	0	-6	-6
6	ขอนแก่นประชาสรรค์	1	14	15	1	12	13	0	2	2
7	ขุนทะเลวิทยาคม	1	17	18	2	24	26	-1	-7	-8
8	เขาพังไกร	1	13	14	1	12	13	0	1	1
9	คงคาประชารักษ์	2	23	25	1	20	21	1	3	4
10	ควนเกษสุทธิวิทยา	1	17	18	1	12	13	0	5	5
11	คีรีราษฎร์พัฒนา	1	18	19	1	14	15	0	4	4
12	จุฬารัตนราชวิทยาลัยฯ	5	87	92	4	60	64	1	27	28
13	ฉลองรัฐราษฎร์อุทิศ	2	25	27	1	18	19	1	7	8
14	ฉวางรัชดาภิเษก	5	77	82	4	82	86	1	-5	-4
15	เฉลิมพระเกียรติสมเด็จพระศรีนครินทร์	5	68	73	5	54	59	0	0	0
16	เฉลิมราชประชาอุทิศ	2	25	27	1	22	23	1	3	4
17	ชะอวด	5	81	86	4	68	72	1	13	14
18	ชะอวดเครื่องธรรมวิทยา	1	16	17	1	14	15	0	2	2
19	ชะอวดวิทยาการ	4	63	67	4	66	70	0	-3	-3
20	ช้างกลางประชานุกูล	2	28	30	2	28	30	0	0	0
21	เชียรใหญ่	4	65	69	4	58	62	0	7	7
22	เชียรใหญ่สามัคคีวิทยา	1	14	15	1	12	13	0	2	2
23	ตระพังพิทยาคม	1	10	11	1	12	13	0	-2	-2
24	ตรีนิมิตรวิทยา	1	12	13	1	12	13	0	0	0

ที่	ชื่อสถานศึกษา	จำนวนครู						จำนวนครู -ขาด,เกิน		
		ตาม จ.18			ตามเกณฑ์ ก.ค.ศ.			บร.	ครูผู้สอน	รวม
		บร.	ครูผู้สอน	รวม	บร.	ครูผู้สอน	รวม			
25	เตรียมอุดมศึกษาภาคใต้	4	65	69	4	66	70	0	-1	-1
26	ทรายขาววิทยา	2	18	20	1	18	19	1	0	1
27	ทองเนี่ยนคณบาล	1	11	12	1	12	13	0	-1	-1
28	ทางพูนวิทยาการ	2	21	23	1	20	21	1	1	2
29	ท่านครุณามวโรภาสอุทิศ	3	42	45	2	32	34	1	10	11
30	ท่าศาลาประสิทธิ์ศึกษา	5	108	113	5	110	115	0	-2	-2
31	ทุ่งสง	5	130	135	5	146	151	0	-16	-16
32	ทุ่งสงวิทยา	4	50	55	3	48	51	1	2	4
33	ทุ่งสงสหประชาสรรค์	2	15	17	1	16	17	1	-1	0
34	ทุ่งสังพิทยาคม	1	13	14	1	12	13	0	1	1
35	ทุ่งใหญ่เฉลิมราชอนุสรณ์ฯ	2	34	36	2	34	36	0	0	0
36	ทุ่งใหญ่พิทยาคม	4	62	66	4	62	66	0	0	0
37	เทพราชพิทยาสรรค์	1	12	13	1	12	13	0	0	0
38	ธัญญาวดีศึกษา	1	9	10	1	6	7	0	3	3
39	นบพิดำวิทยา	2	30	32	2	28	30	0	2	2
40	นพคุณประชาสรรค์	1	14	15	1	12	13	0	2	2
41	นางเอื้อยวิทยา	1	11	12	1	12	13	0	-1	-1
42	นาบอน	4	45	49	3	44	47	1	1	2
43	บางขันวิทยา	4	52	56	4	60	64	0	-8	-8
44	บ้านเกาะวิทยา	1	16	17	1	12	13	0	4	4
45	เบญจมาชชุทิศ	5	137	142	5	148	153	0	-11	-11
46	ประสารณ์ราษฎร์บำรุง	1	12	13	1	12	13	0	0	0
47	ปากพนัง	5	117	122	5	120	125	0	-3	-3
48	ปากพน	2	18	20	1	18	19	1	0	1
49	พรหมคีรีพิทยาคม	5	76	81	4	62	66	1	14	15
50	พระพรหมพิทยานุสรณ์	2	22	24	1	18	19	1	4	5

ที่	ชื่อสถานศึกษา	จำนวนครู						จำนวนครู -ขาด,เกิน		
		ตาม จ.18			ตามเกณฑ์ ก.ค.ศ.			บร.	ครูผู้สอน	รวม
		บร.	ครูผู้สอน	รวม	บร.	ครูผู้สอน	รวม			
51	พิปูนสังฆรักษ์ประชาอุทิศ	2	30	32	2	28	30	0	2	2
52	มัธยมศึกษาจุฬาภรณ์	2	33	35	1	20	21	1	13	14
53	เมืองนครศรีธรรมราช	5	92	97	4	70	74	1	22	23
54	โมคลานประชาสรรค์	2	16	18	1	14	15	1	2	3
55	โยธินบำรุง	5	94	99	5	106	111	0	-12	-12
56	ร่อนพิบูลย์เกียรติวสุนธราภิวัฒก์	4	61	65	4	60	64	0	1	1
57	ละอายพิทยานุสรณ์	2	15	17	1	12	13	1	3	4
58	วังหินวิทยาคม	1	11	12	1	12	13	0	-1	-1
59	วิเชียรประชาสรรค์	1	12	13	1	12	13	0	0	0
60	ไทรภนคณาภรณ์	1	13	14	1	12	13	0	1	1
61	สตรีทุ่งสง	5	104	109	5	116	121	0	-12	-12
62	สตรีปากพนัง	5	64	69	3	52	55	2	12	14
63	สระแก้วรัตนวิทย์	2	25	27	2	22	24	0	3	3
64	สวนกุหลาบวิทยาลัย นศ.	5	46	51	3	52	55	2	-6	-4
65	สิชลคุณาธารวิทยา	5	79	83	4	76	80	1	3	3
66	สิชลประชาสรรค์	3	54	57	3	50	53	0	4	4
67	เสม็ดจวนวิทยา	2	23	25	2	22	24	0	1	1
68	เสาชิงวิทยา	2	29	31	1	14	15	1	15	16
69	หัวไทรบำรุงราษฎร์	4	62	66	4	72	76	0	-10	-10
70	แหลมราษฎร์บำรุง	1	19	20	1	16	17	0	3	3
71	อินทร์ธานีวิทยาคม	1	11	12	1	12	13	0	-1	-1
รวมจังหวัดนครศรีธรรมราช		188	2,968	3,156	162	2,860	3,022	26	94	120

ที่	ชื่อสถานศึกษา	จำนวนครู						จำนวนครู -ขาด,เกิน		
		ตาม จ.18			ตามเกณฑ์ ก.ค.ศ.			บร.	ครูผู้สอน	รวม
		บร.	ครูผู้สอน	รวม	บร.	ครูผู้สอน	รวม			
72	กงหราพิชากร	2	26	28	2	26	28	0	0	0
73	เขาชัยสน	3	42	45	3	40	43	0	2	2
74	ควนขนุน	4	62	66	3	54	57	1	8	9
75	ควนพระสาครินทร์	1	20	21	1	14	15	0	6	6
76	ชะรัดชนูปถัมภ์	1	13	14	1	12	13	0	1	1
77	ดอนศาลานำวิทยา	2	13	15	1	12	13	1	1	2
78	ตะแพนพิทยา	1	11	12	1	12	13	0	-1	-1
79	ตะโหมด	5	93	98	5	90	95	0	3	3
80	นาขยาดวิทยาการ	1	13	14	1	12	13	0	1	1
81	นิคมควนขนุนวิทยา	2	19	21	2	22	24	0	-3	-3
82	บางแก้วพิทยาคม	3	32	35	2	32	34	1	0	1
83	ประชาบำรุง	1	19	20	1	14	15	0	5	5
84	ประภัสสรรังสิต	4	50	54	2	34	36	2	16	18
85	ปัญญาวุธ	2	24	26	1	12	13	1	12	13
86	ปากพะยูนพิทยาคาร	3	38	41	2	36	38	1	2	3
87	ป่าบอนพิทยาคม	2	22	24	1	16	17	1	6	7
88	ป่าพะยอมพิทยาคม	4	56	60	3	46	49	1	10	11
89	พนางตุง	1	22	23	1	18	19	0	4	4
90	พรหมพิณิตชัยบุรี	1	15	16	1	12	13	0	3	3
91	พัทลุง	5	152	157	5	176	181	0	-24	-24
92	พัทลุงพิทยาคม	4	66	70	4	60	64	0	6	6
93	วชิรธรรมสถิต	1	19	20	1	12	13	0	7	7
94	ศรีบรรพตพิทยาคม	1	17	18	1	18	19	0	-1	-1

ที่	ชื่อสถานศึกษา	จำนวนครู						จำนวนครู -ขาด,เกิน		
		ตาม จ.18			ตามเกณฑ์ ก.ค.ศ.			บร.	ครูผู้สอน	รวม
		บร.	ครูผู้สอน	รวม	บร.	ครูผู้สอน	รวม			
95	สตรีพิทลุง	5	155	160	5	148	153	0	7	7
96	ทานโพธิ์พิทยาคม	1	17	18	1	12	13	0	5	5
97	ทหารราชสีประชาสรรค์	4	61	65	3	54	57	1	7	8
98	อุดมวิทย์ยาน	1	14	15	1	16	17	0	-2	-2
รวมจังหวัดพิทลุง		65	1,091	1,156	55	1,010	1,065	10	81	91
รวม 2 จังหวัด		253	4,059	4,312	217	3,870	4,087	36	175	211

(ข้อมูลจากกลุ่มบริหารงานบุคคล ข้อมูล ณ วันที่ 1 ธันวาคม 2560)



ข้อมูลบุคลากรในสังกัด

ข้าราชการครูและบุคลากรทางการศึกษาในสถานศึกษา		
ผู้อำนวยการสถานศึกษา	84	คน
รองผู้อำนวยการสถานศึกษา	88	คน
ครูผู้สอน	4,087	คน
พนักงานราชการ	33	คน
ลูกจ้างประจำ	191	คน
บุคลากรทางการศึกษา มาตรา 38 ค (2)	-	คน
รวม	4,483	คน
ข้าราชการครูและบุคลากรทางการศึกษาในสำนักงาน		
ผู้อำนวยการสำนักงานเขตพื้นที่การศึกษา	1	คน
รองผู้อำนวยการสำนักงานเขตพื้นที่การศึกษา	-	คน
บุคลากรทางการศึกษา มาตรา 38 ค (1) ศึกษาพิเศษ	8	คน
บุคลากรทางการศึกษา มาตรา 38 ค (2)	23	คน
ครู (ช่วยราชการ)	1	คน
ลูกจ้างประจำ	2	คน
ลูกจ้างประจำ (ช่วยราชการ)	1	คน
พนักงานราชการ	1	คน
ลูกจ้างรายเดือน (งบ สพฐ.)	3	คน
ลูกจ้างรายเดือน (งบสำนักงาน)	17	คน
ลูกจ้างรายเดือน (งบโรงเรียน)	1	คน
รวม	58	คน
รวมทั้งสิ้น	4,541	คน

(ข้อมูลจากกลุ่มบริหารงานบุคคล ข้อมูล ณ 12 ธันวาคม 2560)

ผลการเปรียบเทียบการประเมินคุณภาพการศึกษาขั้นพื้นฐานระดับชาติ (O-Net)
ชั้นมัธยมศึกษาปีที่ 3 ปีการศึกษา 2558 และปีการศึกษา 2559

กลุ่มสาระวิชา	คะแนนเฉลี่ยปี กศ. 2558		คะแนนเฉลี่ยปี กศ. 2559		ผลต่าง (สพม.12)
	ระดับชาติ	สพม.12	ระดับชาติ	สพม.12	
ภาษาไทย	42.64	44.32	46.36	50.16	5.84
คณิตศาสตร์	32.40	35.20	29.31	32.11	-3.09
วิทยาศาสตร์	37.63	40.77	34.99	36.91	-3.86
สังคมศึกษา	46.24	49.67	49.00	52.20	2.53
ภาษาอังกฤษ	30.62	31.31	31.80	32.16	0.85
เฉลี่ย 5 กลุ่มสาระ	37.91	40.25	38.29	40.70	0.45

(ข้อมูลจากกลุ่มนิเทศ ติดตามและประเมินผลการจัดการศึกษา สพม.12)

จากตาราง เมื่อพิจารณาในภาพรวมพบว่านักเรียนที่มีผลคะแนนต่างระดับ สพม.12 เพิ่มขึ้นในวิชาภาษาไทยมากที่สุด รองลงมา คือ วิชาภาษาอังกฤษสังคมศึกษา มีผลคะแนนต่าง 5.84 และ 2.53 ตามลำดับ สำหรับคะแนนเฉลี่ย 5 กลุ่มสาระ พบว่ามีผลต่างเพิ่มขึ้นระดับ สพม.12 เท่ากับ 0.45

ผลการเปรียบเทียบ O-NETระดับ สพม.12

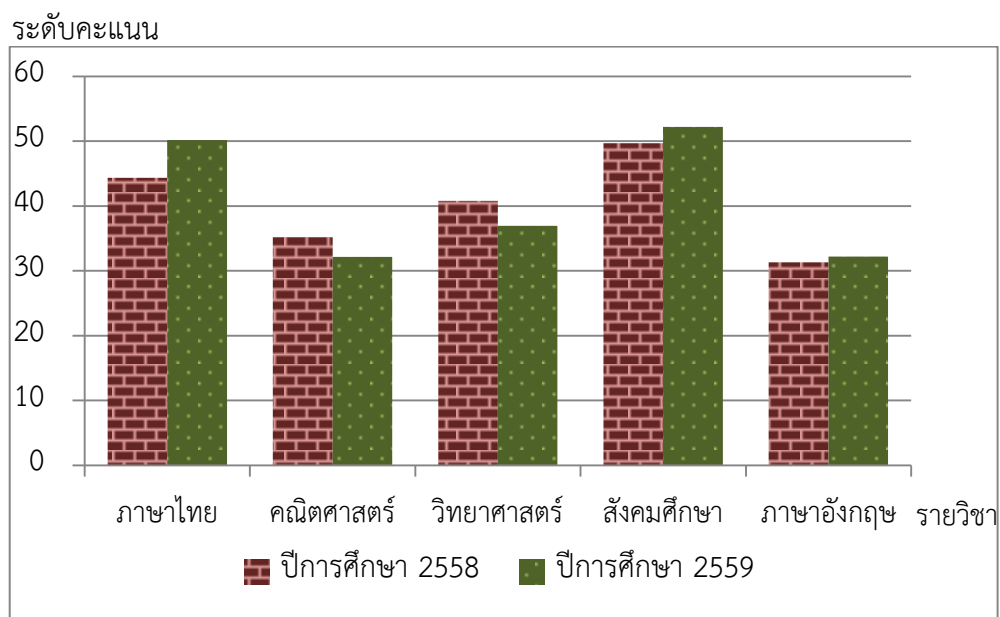

ผลการเปรียบเทียบการประเมินคุณภาพการศึกษาขั้นพื้นฐานระดับชาติ (O-Net)

ชั้นมัธยมศึกษาปีที่ 6 ปีการศึกษา 2558 และปีการศึกษา 2559

กลุ่มสาระวิชา	คะแนนเฉลี่ยปี กศ. 2558		คะแนนเฉลี่ยปี กศ. 2559		ผลต่าง (สพม.12)
	ระดับชาติ	สพม.12	ระดับชาติ	สพม.12	
ภาษาไทย	49.39	51.87	52.29	55.95	4.08
คณิตศาสตร์	26.59	27.22	24.88	24.92	-2.30
วิทยาศาสตร์	33.40	33.84	31.62	31.96	-1.88
สังคมศึกษา	39.70	41.04	35.89	37.15	-3.89
ภาษาอังกฤษ	24.98	24.18	27.76	26.71	2.53
เฉลี่ย 5 กลุ่มสาระ	34.81	35.63	34.49	35.34	- 0.29

(ข้อมูลจากกลุ่มนิเทศ ติดตามและประเมินผลการจัดการศึกษา สพม.12)

จากตาราง เมื่อพิจารณาในภาพรวมพบว่านักเรียนที่มีผลคะแนนต่างระดับ สพม.12 เพิ่มขึ้น ในวิชาภาษาไทยมากที่สุด รองลงมา คือ วิชาภาษาอังกฤษ มีผลคะแนนต่าง 4.08 และ 2.53 ตามลำดับ สำหรับคะแนนเฉลี่ย 5 กลุ่มสาระ พบว่ามีผลต่างลดลงระดับ สพม.12 เท่ากับ 0.29

ผลการเปรียบเทียบ O-NETระดับ สพม.12

ระดับคะแนน

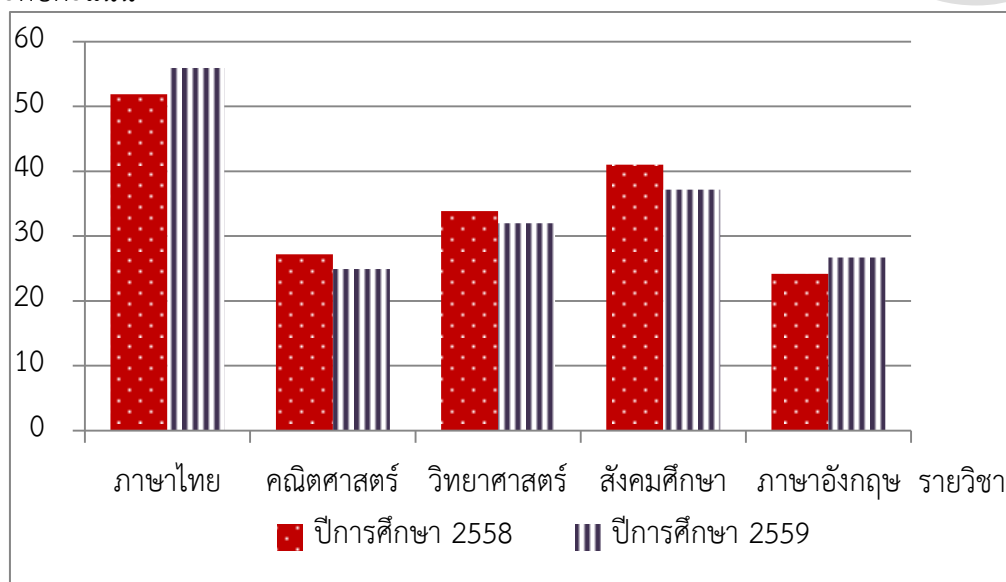

สรุปผลการทดสอบทางการศึกษาระดับชาติด้านพื้นฐาน ระดับชั้นมัธยมศึกษา ปีที่ 3 ปีการศึกษา 2559

โรงเรียนสังกัดสำนักงานเขตพื้นที่การศึกษามัธยมศึกษา เขต 12

ที่	ชื่อโรงเรียน	อำเภอ/เขต	ภาษาไทย	สังคม	อังกฤษ	คณิตฯ	วิทย์	คะแนน	เทียบระดับ
			คะแนนเฉลี่ย	คะแนนเฉลี่ย	คะแนนเฉลี่ย	คะแนนเฉลี่ย	คะแนนเฉลี่ย	เฉลี่ย 5 กลุ่มสาระ	ประเทศ 38.29
1	จุฬารามราชวิทยาลัย	เมืองนครศรีธรรมราช	69.66	74.81	58.96	86.46	70.17	72.01	33.72
2	เบญจมาชูทิศ	เมืองนครศรีธรรมราช	65.96	67.97	55.81	68.31	57.85	63.18	24.89
3	พัทลุง	เมืองพัทลุง	59.92	61.56	39.84	46.11	45.17	50.52	12.23
4	สตรีทุ่งสง	ทุ่งสง	58.43	60.42	40.64	44.02	43.06	49.31	11.02
5	กัลยาณีศรีธรรมราช	เมืองนครศรีธรรมราช	57.50	59.14	39.93	43.58	43.77	48.78	10.49
6	สตรีพัทลุง	เมืองพัทลุง	56.94	57.94	37.23	40.68	40.76	46.71	8.42
7	ทุ่งสง	ทุ่งสง	55.21	56.48	33.36	34.60	38.20	43.57	5.28
8	วังหินวิทยาคม	บางขัน	50.56	56.00	27.76	33.57	39.36	41.45	3.16
9	ตรีนิมิตรวิทยา	เมืองนครศรีธรรมราช	52.77	54.69	31.46	27.69	37.23	40.77	2.48
10	ฉวางรัชดาภิเษก	ฉวาง	49.87	53.92	31.24	30.20	35.83	40.22	1.93
11	ปากพนัง	ปากพนัง	50.64	52.86	31.34	30.06	35.98	40.18	1.89
12	ดอนศาลานำวิทยา	ควนขนุน	51.17	53.67	31.22	27.64	34.11	39.56	1.27
13	ท่าศาลาประสิทธิ์ศึกษา	ท่าศาลา	50.09	52.35	30.14	28.61	36.63	39.56	1.27
14	โยธินบำรุง	เมืองนครศรีธรรมราช	49.01	53.22	29.84	28.27	36.08	39.28	0.99
15	พิปูนสังฆรักษ์ฯ	พิปูน	49.69	50.76	30.17	31.16	34.33	39.22	0.93
16	ทุ่งใหญ่วิทยาคม	ทุ่งใหญ่	50.57	50.35	28.67	29.57	35.00	38.83	0.54
17	วิเชียรประชาสรรค์	เชียรใหญ่	50.71	51.88	29.06	25.93	36.12	38.74	0.45
18	ทุ่งใหญ่เฉลิมราช	ทุ่งใหญ่	49.33	52.29	27.98	25.89	38.14	38.72	0.43
19	เฉลิมพระเกียรติฯ	เฉลิมพระเกียรติ	49.53	50.40	29.16	27.47	36.22	38.56	0.27
20	สวนกุหลาบวิทยาลัย	ลานสกา	47.99	52.67	29.41	27.00	34.80	38.37	0.08
21	เมืองนครศรีธรรมราช	เมืองนครศรีธรรมราช	48.03	51.21	30.44	26.08	34.70	38.09	-0.20
22	พรหมคีรีพิทยาคม	พรหมคีรี	47.51	50.43	30.37	27.89	33.97	38.03	-0.26

สรุปผลการทดสอบทางการศึกษาระดับชาติด้านพื้นฐาน ระดับชั้นมัธยมศึกษา ปีที่ 3 ปีการศึกษา 2559

โรงเรียนสังกัดสำนักงานเขตพื้นที่การศึกษามัธยมศึกษา เขต 12

ที่	ชื่อโรงเรียน	อำเภอ/เขต	ภาษาไทย	สังคม	อังกฤษ	คณิตฯ	วิทย์	คะแนน	เทียบระดับ
			คะแนนเฉลี่ย	คะแนนเฉลี่ย	คะแนนเฉลี่ย	คะแนนเฉลี่ย	คะแนนเฉลี่ย	เฉลี่ย 5 กลุ่มสาระ	ประเทศ
									38.29
23	ตะโหนด	ตะโหนด	48.48	49.59	30.07	27.87	33.99	38.00	-0.29
24	ตะแพนพิทยาศาสตร์	ศรีบรรพต	45.36	51.64	29.09	27.05	36.36	37.90	-0.39
25	ปากพะยูนพิทยาคาร	ปากพะยูน	48.82	49.96	29.10	27.50	33.83	37.84	-0.45
26	นาขยาดวิทยาคาร	ควนขนุน	55.20	54.00	27.20	22.40	30.40	37.84	-0.45
27	ป่าพะยอมพิทยาคม	ป่าพะยอม	48.13	50.15	28.69	27.97	33.98	37.78	-0.51
28	ลีชุลคุณาธารวิทยา	ลีชุล	48.03	50.09	29.29	28.06	33.22	37.74	-0.55
29	เขาชัยสน	เขาชัยสน	48.11	49.51	26.52	28.77	34.48	37.48	-0.81
30	พระพรหมพิทยานุสรณ์	พระพรหม	48.02	46.82	29.14	27.38	35.67	37.41	-0.88
31	เชียรใหญ่สามัคคีวิทยา	เชียรใหญ่	49.40	48.93	28.33	25.17	34.87	37.34	-0.95
32	บางแก้วพิทยาคม	บางแก้ว	47.35	49.48	29.67	25.92	33.98	37.28	-1.01
33	ชะอวด	ชะอวด	48.20	48.12	28.57	27.69	33.65	37.25	-1.04
34	เขาพังไกร	หัวไทร	46.55	50.26	27.35	27.77	33.55	37.10	-1.19
35	หัวไทรบำรุงราษฎร์	หัวไทร	46.42	48.07	29.74	27.57	33.28	37.02	-1.27
36	ท่านครุณาฯ	เมืองนครศรีธรรมราช	46.44	48.70	28.63	25.77	35.48	37.00	-1.29
37	ควนขนุน	ควนขนุน	47.15	49.77	28.06	27.01	32.69	36.93	-1.36
38	หารเทารังสีฯ	ปากพะยูน	48.98	48.22	28.00	25.14	32.88	36.64	-1.65
39	ตระพังพิทยาคม	ร้อนพิบูลย์	47.75	49.50	27.63	24.65	33.50	36.61	-1.69
40	นิคมควนขนุนวิทยา	ป่าพะยอม	45.76	48.38	26.21	27.50	34.83	36.54	-1.75
41	นาบอน	นาบอน	46.57	51.25	27.82	24.31	32.37	36.46	-1.83
42	อุดมวิทยายน	ควนขนุน	45.59	50.88	26.94	24.99	33.59	36.40	-1.89
43	ัญญาดีศึกษา	เชียรใหญ่	46.29	48.00	30.43	24.23	32.71	36.33	-1.96
44	ชะอวดวิทยาคาร	ชะอวด	46.06	48.64	28.30	25.14	33.40	36.31	-1.98

สรุปผลการทดสอบทางการศึกษาระดับชาตินิยมขั้นพื้นฐาน ระดับชั้นมัธยมศึกษา ปีที่ 3 ปีการศึกษา 2559

โรงเรียนสังกัดสำนักงานเขตพื้นที่การศึกษามัธยมศึกษา เขต 12

ที่	ชื่อโรงเรียน	อำเภอ/เขต	ภาษาไทย	สังคม	อังกฤษ	คณิตฯ	วิทย์	คะแนน	เทียบระดับ
			คะแนน เฉลี่ย	คะแนน เฉลี่ย	คะแนน เฉลี่ย	คะแนน เฉลี่ย	คะแนน เฉลี่ย	เฉลี่ย 5 กลุ่มสาระ	ประเทศ 38.29
45	ละอวยพิทยานุสรณ์	ฉวาง	45.87	50.00	26.89	24.13	34.32	36.24	-2.05
46	วชิรธรรมสถิต	เมืองพัทลุง	46.09	48.61	29.74	23.30	33.04	36.16	-2.13
47	ศรีบรรพตพิทยาคม	ศรีบรรพต	43.43	48.23	27.14	26.63	34.97	36.08	-2.21
48	ร่อนพิบูลย์เกียรติฯ	ร่อนพิบูลย์	46.65	47.71	28.19	25.63	32.14	36.06	-2.23
49	นบพิตวิทยา	นบพิต	45.43	47.56	27.93	25.09	33.88	35.98	-2.31
50	คีรีราษฎร์พัฒนา	ร่อนพิบูลย์	45.92	48.04	27.62	25.93	31.92	35.89	-2.40
51	ควนพระสาครินทร์	ปากพะยูน	41.68	45.12	29.12	28.77	34.64	35.87	-2.42
52	บางขันวิทยา	บางขัน	45.43	46.93	26.88	27.28	32.75	35.85	-2.44
53	เชียรใหญ่	เชียรใหญ่	45.27	45.48	27.90	26.01	33.42	35.62	-2.67
54	เฉลิมราชประชาอุทิศ	พระพรหม	44.15	47.28	27.46	25.93	32.87	35.54	-2.75
55	ชะรัดชนูปถัมภ์	กงหรา	44.06	48.44	25.22	25.69	34.11	35.50	-2.79
56	ขนอมพิทยา	ขนอม	45.63	48.87	27.97	22.71	31.83	35.40	-2.89
57	ปัญญาจตุ	ควนขนุน	44.11	49.06	29.00	24.00	30.72	35.38	-2.91
58	ทุ่งสงวิทยา	ทุ่งสง	44.28	48.40	27.24	24.10	32.85	35.38	-2.91
59	พัทลุงพิทยาคม	เมืองพัทลุง	45.84	46.56	27.69	24.75	32.00	35.37	-2.92
60	ประชาบำรุง	ตะโหมด	45.18	47.52	27.50	24.20	31.79	35.24	-3.05
61	สตรีปากพนัง	ปากพนัง	44.98	45.55	28.12	24.56	32.48	35.14	-3.15
62	ประภัสสรรังสิต	เมืองพัทลุง	43.99	46.99	28.22	23.42	32.96	35.12	-3.17
63	กงหราพิชากร	กงหรา	43.93	45.27	26.70	26.89	32.50	35.06	-3.23
64	ฉลองรัฐราษฎร์อุทิศ	สิชล	44.48	44.93	29.45	23.96	32.28	35.02	-3.27
65	แหลมราษฎร์บำรุง	หัวไทร	44.22	45.49	25.92	25.74	33.65	35.00	-3.29
66	ทรายขาววิทยา	หัวไทร	41.40	48.17	28.24	25.73	31.20	34.95	-3.34
67	มัธยมศึกษาจุฬาภรณ์	จุฬาภรณ์	45.54	45.93	27.49	24.71	30.54	34.84	-3.45

สรุปผลการทดสอบทางการศึกษาระดับชาติด้านพื้นฐาน ระดับชั้นมัธยมศึกษา ปีที่ 3 ปีการศึกษา 2559

โรงเรียนสังกัดสำนักงานเขตพื้นที่การศึกษามัธยมศึกษา เขต 12

ที่	ชื่อโรงเรียน	อำเภอ/เขต	ภาษาไทย	สังคม	อังกฤษ	คณิตฯ	วิทย์	คะแนน	เทียบระดับ ประเทศ
			คะแนน เฉลี่ย	คะแนน เฉลี่ย	คะแนน เฉลี่ย	คะแนน เฉลี่ย	คะแนน เฉลี่ย	เฉลี่ย 5 กลุ่มสาระ	
									38.29
68	พรหมพิณิตชัยบุรี	เมืองพัทลุง	42.41	48.94	27.76	23.62	31.18	34.78	-3.51
69	ข้างกลางประชานุกูล	ข้างกลาง	45.33	47.21	27.21	23.24	30.44	34.69	-3.60
70	โศภนคณาภรณ์	ปากพนัง	41.78	48.94	26.25	25.35	30.94	34.65	-3.64
71	คงคาประชารักษ์	นบพิตำ	44.44	44.95	27.90	23.23	32.66	34.64	-3.65
72	ควนเกษสุทธิวิทยา	ร่อนพิบูลย์	43.98	46.05	27.30	24.11	31.53	34.59	-3.70
73	เสม็ดจวนวิทยาคม	ทุ่งใหญ่	43.16	46.69	26.58	24.06	32.25	34.55	-3.74
74	ทุ่งสงสหประชาสรรค์	ทุ่งสง	43.88	45.82	27.27	22.38	33.09	34.49	-3.80
75	ป่าบอนพิทยาคม	ป่าบอน	43.26	43.74	28.17	25.69	31.19	34.41	-3.88
76	ก้างปลาวิทยาคม	ทุ่งสง	41.52	46.35	27.67	23.73	32.53	34.36	-3.93
77	เทพราชพิทยาสรรค์	ลิซล	45.11	45.79	27.05	23.58	29.68	34.24	-4.05
78	นพคุณประชาสรรค์	หัวไทร	42.19	42.52	30.39	24.36	31.61	34.21	-4.08
79	บ้านเกาะวิทยา	พรหมคีรี	41.37	45.85	26.37	24.41	32.15	34.03	-4.26
80	เกาะขันธุ์ประชาภิบาล	ชะอวด	45.46	44.38	26.46	21.35	32.38	34.01	-4.28
81	ชะอวดเคร่งธรรมวิทยา	ชะอวด	39.87	46.05	26.37	23.83	33.74	33.97	-4.32
82	ทางพูนวิทยาการ	เฉลิมพระเกียรติ	43.48	42.96	26.40	23.78	32.48	33.82	-4.47
83	เสาธงวิทยา	ร่อนพิบูลย์	40.70	44.63	27.37	23.81	31.93	33.69	-4.60
84	ลิซลประชาสรรค์	ลิซล	42.64	44.99	26.34	23.04	31.22	33.65	-4.64
85	ขอนหาดประชาสรรค์	ชะอวด	41.74	46.17	28.17	18.75	32.96	33.56	-4.73
86	กรุงหยันวิทยาการ	ทุ่งใหญ่	41.70	44.53	24.47	23.79	32.13	33.32	-4.97
87	สระแก้วรัตนวิทย์	ท่าศาลา	41.76	42.52	28.48	22.16	31.43	33.27	-5.02
88	พนาตุง	ควนขนุน	41.73	44.45	25.75	23.06	29.00	32.80	-5.49

สรุปผลการทดสอบทางการศึกษาระดับชาติด้านพื้นฐาน ระดับชั้นมัธยมศึกษา ปีที่ 3 ปีการศึกษา 2559

โรงเรียนสังกัดสำนักงานเขตพื้นที่การศึกษามัธยมศึกษา เขต 12

ที่	ชื่อโรงเรียน	อำเภอ/เขต	ภาษาไทย	สังคม	อังกฤษ	คณิตฯ	วิทย์	คะแนน	เทียบระดับ
			คะแนนเฉลี่ย	คะแนนเฉลี่ย	คะแนนเฉลี่ย	คะแนนเฉลี่ย	คะแนนเฉลี่ย	เฉลี่ย 5 กลุ่มสาระ	ประเทศ
									38.29
89	ห่านโพธิ์พิทยาคม	เขาค้อ	43.25	42.13	26.31	22.10	29.75	32.71	-5.58
90	อินทร์ธานีพิทยาคม	ปากพอง	35.60	36.00	28.40	27.20	36.00	32.64	-5.65
91	โมคลานประชาสรรค์	ท่าศาลา	40.24	39.76	28.00	23.43	31.27	32.54	-5.75
92	ประสาธน์ราษฎร์บำรุง	ถ้ำพรรณรา	43.12	39.84	28.32	22.50	28.80	32.52	-5.77
93	นางเอื้อยวิทยา	พิปูน	42.14	39.71	26.57	22.63	29.71	32.15	-6.14
94	ปากพูน	เมืองนครศรีธรรมราช	40.03	41.74	25.74	21.70	30.45	31.93	-6.36
95	ห้องเรียนคณาภิบาล	ขนอม	40.14	42.91	25.91	20.04	30.45	31.89	-6.40
96	ทุ่งสังพิทยาคม	ทุ่งใหญ่	43.31	40.15	25.23	20.12	29.69	31.70	-6.59
97	ขุนทะเลวิทยา	ลานสกา	38.38	42.13	26.08	21.22	28.81	31.32	-6.97

หมายเหตุ สรุปจากผลการทดสอบ สทศ ณ วันที่ 28 มีนาคม 2559

จาก กลุ่มนิเทศ ติดตามและประเมินผล การจัดการศึกษา สพม.12

สรุปรายงานผลการทดสอบทางการศึกษาระดับชาตินิยมพื้นฐาน ระดับชั้นมัธยมศึกษาปีที่ 6 ปีการศึกษา 2559

โรงเรียนสังกัดสำนักงานเขตพื้นที่การศึกษามัธยมศึกษา เขต 12

ที่	ชื่อโรงเรียน	ภาษาไทย	สังคม	อังกฤษ	คณิตฯ	วิทย์	เฉลี่ย 5	เปรียบเทียบ สูงกว่า ระดับประเทศ
		คะแนน เฉลี่ย	คะแนน เฉลี่ย	คะแนน เฉลี่ย	คะแนน เฉลี่ย	คะแนน เฉลี่ย	กลุ่ม สาระ	
1	จุฬารามราชวิทยาลัย นศ.	74.15	47.46	41.21	47.96	45.14	51.18	16.69
2	เบญจมาชูปิต	70.14	44.15	43.35	40.90	40.86	47.88	13.39
3	กัลยาณีศรีธรรมราช	65.18	41.20	33.87	31.37	35.26	41.38	6.89
4	สตรีทุ่งสง	64.91	41.88	32.42	29.31	34.38	40.58	6.09
5	พัทลุง	64.02	41.53	30.59	31.21	34.67	40.40	5.91
6	เตรียมอุดมศึกษาภาคใต้	65.27	40.33	29.98	28.35	34.59	39.70	5.21
7	สตรีพัทลุง	64.57	40.82	29.17	27.29	33.37	39.04	4.55
8	ทุ่งสง	62.22	39.73	25.83	25.19	34.03	37.40	2.91
9	ปากพนัง	57.33	36.36	24.69	24.23	31.80	34.88	0.39
10	ป่าพะยอมพิทยาคม	53.38	36.35	27.67	24.27	31.78	34.69	0.20
11	ตรีนิมิตรวิทยา	59.50	39.67	23.75	17.50	31.67	34.42	-0.07
12	ท่าศาลาประสิทธิ์ศึกษา	55.60	37.83	23.73	22.22	31.39	34.15	-0.34
13	เขาพังไกร	54.65	39.00	21.01	21.54	30.81	33.40	-1.09
14	พรหมคีรีพิทยาคม	54.66	35.08	25.16	22.17	29.83	33.38	-1.11
15	ทุ่งใหญ่พิทยาคม	53.45	35.53	23.13	22.90	31.58	33.32	-1.17
16	พระพรหมพิทยานุสรณ์	55.36	34.41	22.78	23.07	30.09	33.14	-1.35
17	หัวไทรบำรุงราษฎร์	50.72	36.17	24.17	21.74	32.09	32.98	-1.51
18	ควนพระสาครินทร์	52.65	36.06	22.65	21.91	31.00	32.85	-1.64
19	เชียรใหญ่สามัคคีวิทยา	52.30	38.80	23.50	21.25	28.00	32.77	-1.72
20	ตะโหมด	51.75	35.50	22.00	22.90	31.03	32.64	-1.85
21	ปากพะยูนพิทยาคาร	53.32	36.02	23.01	20.66	29.97	32.60	-1.89
22	ฉวางรัชดาภิเษก	51.98	35.19	23.28	22.37	30.13	32.59	-1.90

สรุปรายงานผลการทดสอบทางการศึกษาระดับชาติด้านพื้นฐาน ระดับชั้นมัธยมศึกษาปีที่ 6 ปีการศึกษา 2559

โรงเรียนสังกัดสำนักงานเขตพื้นที่การศึกษามัธยมศึกษา เขต 12

ที่	ชื่อโรงเรียน	ภาษาไทย	สังคม	อังกฤษ	คณิตฯ	วิทย์	เฉลี่ย 5	เปรียบเทียบ สูงกว่า ระดับประเทศ
		คะแนน เฉลี่ย	คะแนน เฉลี่ย	คะแนน เฉลี่ย	คะแนน เฉลี่ย	คะแนน เฉลี่ย	กลุ่ม สาระ	
23	ตะพานพิทยาศาสตร์	52.00	34.88	22.34	23.75	29.14	32.42	-2.07
24	ทรายขาวพิทยาศาสตร์	49.99	35.95	24.13	22.18	29.62	32.37	-2.12
25	โยธินบำรุง	51.50	35.18	24.25	20.96	29.65	32.31	-2.18
26	ทหารพรานสิริประชาสรรค์	52.83	34.78	23.52	20.85	29.24	32.24	-2.25
27	สวนกุหลาบวิทยาลัย นศ.	51.39	34.44	22.98	21.67	30.59	32.21	-2.28
28	เมืองนครศรีธรรมราช	52.08	35.35	22.81	20.69	29.82	32.15	-2.34
29	สิชลคุณาธารวิทยา	52.86	34.71	22.52	21.15	29.43	32.13	-2.36
30	นพคุณประชาสรรค์	49.94	36.00	23.05	19.84	31.63	32.09	-2.40
31	ตระพังพิทยาคม	52.38	35.25	23.13	20.00	29.25	32.00	-2.49
32	ประสานราษฎร์บำรุง	51.26	34.43	22.80	22.02	29.00	31.90	-2.59
33	เข็ญใหญ่	50.57	34.00	22.70	22.27	29.60	31.83	-2.66
34	บางแก้วพิทยาคม	52.08	34.22	23.42	20.65	28.25	31.72	-2.77
35	เฉลิมพระเกียรติสมเด็จพระเจ้า	51.00	34.19	22.94	20.35	29.66	31.63	-2.86
36	ท่านครุฑวโรภาสอุทิศ	49.43	36.30	21.69	21.30	29.37	31.62	-2.87
37	ร่อนพิบูลย์เกียรติวสุนธราภิวัฒก์	50.22	35.10	22.77	19.48	30.47	31.61	-2.88
38	พิปูนสังฆรักษ์ประชาอุทิศ	48.59	35.50	23.31	20.82	29.70	31.58	-2.91
39	พัทลุงพิทยาคม	50.94	34.00	23.35	20.50	28.81	31.52	-2.97
40	สตรีปากนั้ง	48.30	34.90	23.09	21.12	29.88	31.46	-3.03
41	สิชลประชาสรรค์	48.21	34.90	23.05	21.38	29.55	31.42	-3.07
42	นบพิตรวิทยา	53.74	31.74	21.58	17.89	31.79	31.35	-3.14
43	ชะอวด	50.94	33.64	22.66	19.99	29.08	31.26	-3.23
44	คีรีราษฎร์พัฒนา	48.81	37.30	21.57	18.24	30.00	31.19	-3.30

สรุปรายงานผลการทดสอบทางการศึกษาระดับชาตินิยมขั้นพื้นฐาน ระดับชั้นมัธยมศึกษาปีที่ 6 ปีการศึกษา 2559

โรงเรียนสังกัดสำนักงานเขตพื้นที่การศึกษามัธยมศึกษา เขต 12

ที่	ชื่อโรงเรียน	ภาษาไทย	สังคม	อังกฤษ	คณิตฯ	วิทย์	เฉลี่ย 5	เปรียบเทียบ สูงกว่า ระดับประเทศ
		คะแนน เฉลี่ย	คะแนน เฉลี่ย	คะแนน เฉลี่ย	คะแนน เฉลี่ย	คะแนน เฉลี่ย	กลุ่ม สาระ	
45	ควนขนุน	48.92	34.89	22.73	19.90	29.13	31.11	-3.38
46	เสาชิงวิทยา	49.04	33.40	22.91	19.19	30.48	31.00	-3.49
47	ทุ่งสงวิทยา	52.19	33.67	22.18	19.01	27.94	31.00	-3.49
48	ดอนศาลาน้ำวิทยา	46.14	34.57	24.29	23.21	26.57	30.96	-3.53
49	นาบอน	48.46	32.16	22.48	21.73	29.69	30.90	-3.59
50	โศภนคณาภรณ์	46.42	36.00	21.25	20.83	30.00	30.90	-3.59
51	มัธยมศึกษาจุฬาภรณ์	49.55	34.21	22.17	18.68	29.71	30.87	-3.62
52	ก้างปลาวิทยาคม	47.70	33.21	23.61	19.56	29.70	30.76	-3.73
53	ชะอวดวิทยาการ	48.56	32.99	22.83	20.71	28.23	30.66	-3.83
54	บางขันวิทยา	48.11	32.03	21.62	21.69	29.49	30.59	-3.90
55	ละอ้ายพิทยานุสรณ์	47.65	33.65	22.81	19.25	29.35	30.54	-3.95
56	ห่านโพธิ์พิทยาคม	47.97	34.89	22.36	19.72	27.61	30.51	-3.98
57	ทุ่งใหญ่เฉลิมราชอนุสรณ์ฯ	46.45	33.06	22.59	20.78	28.99	30.38	-4.12
58	ฉลองรัฐราษฎร์อุทิศ	48.15	34.06	22.37	17.96	29.22	30.35	-4.14
59	เสม็ดจวนวิทยาคม	46.03	34.26	21.96	19.55	29.54	30.27	-4.22
60	ขนอมพิทยา	47.75	31.88	22.65	20.23	28.53	30.21	-4.28
61	เขาชัยสน	45.81	32.54	22.72	20.38	29.33	30.15	-4.34
62	ช้างกลางประชานุกูล	48.10	33.38	21.93	18.16	28.97	30.11	-4.38
63	ชะอวดเครื่องธรรมวิทยา	45.09	31.78	21.96	20.54	30.77	30.03	-4.46
64	ทุ่งสังพิทยาคม	49.47	32.50	20.31	19.06	28.69	30.01	-4.48
65	ขอนหาดประชาสรรค์	46.06	34.33	20.00	18.61	30.89	29.98	-4.51
66	เฉลิมราชประชาอุทิศ	47.31	35.53	21.88	17.50	27.15	29.87	-4.62

สรุปรายงานผลการทดสอบทางการศึกษาระดับชาติขั้นพื้นฐาน ระดับชั้นมัธยมศึกษาปีที่ 6 ปีการศึกษา 2559

โรงเรียนสังกัดสำนักงานเขตพื้นที่การศึกษามัธยมศึกษา เขต 12

ที่	ชื่อโรงเรียน	ภาษาไทย	สังคม	อังกฤษ	คณิตฯ	วิทย์	เฉลี่ย 5	เปรียบเทียบ สูงกว่า ระดับประเทศ
		คะแนน เฉลี่ย	คะแนน เฉลี่ย	คะแนน เฉลี่ย	คะแนน เฉลี่ย	คะแนน เฉลี่ย	กลุ่ม สาระ	
67	พนาางตุง	48.75	32.39	21.04	18.47	28.61	29.85	-4.64
68	ป่าบอนพิทยาคม	46.87	33.23	22.34	18.47	27.65	29.71	-4.78
69	ห้องเรียนคณาภิบาล	44.48	31.52	25.05	20.00	27.35	29.68	-4.81
70	กรงุหยันวิทยาการ	45.55	31.67	22.16	19.85	28.97	29.64	-4.85
71	วังหินพิทยาคม	43.60	33.93	20.17	20.67	29.67	29.61	-4.88
72	บ้านเกาะวิทยา	45.63	34.06	22.58	17.50	28.13	29.58	-4.91
73	ประภัสสรรังสิต	45.07	31.51	24.05	19.12	28.05	29.56	-4.93
74	อินทร์ธานีพิทยาคม	41.79	33.86	21.96	21.43	28.71	29.55	-4.94
75	ศรีบรรพตพิทยาคม	45.73	33.38	22.36	17.98	28.27	29.54	-4.95
76	แหลมราษฎร์บำรุง	45.50	32.28	21.96	18.78	29.08	29.52	-4.97
77	ปัญญาวุธ	43.53	33.85	23.29	18.75	27.95	29.47	-5.02
78	ปากพูน	43.39	33.77	23.10	19.03	27.77	29.41	-5.08
79	ทุ่งสงสหประชาสรรค์	44.04	33.00	22.05	20.71	27.00	29.36	-5.13
80	ทางพูนวิทยาการ	41.90	31.72	23.11	19.94	29.44	29.22	-5.27
81	ประชาบำรุง	41.89	34.73	20.40	19.20	29.27	29.10	-5.39
82	โมคลานประชาสรรค์	45.18	32.64	21.82	18.18	27.45	29.05	-5.44
83	สระแก้วรัตนวิทย์	44.45	31.43	21.13	21.50	26.53	29.01	-5.48
84	เทพราชพิทยาสรรค์	42.50	34.80	23.75	12.50	31.40	28.99	-5.50
85	นาขยาดวิทยาการ	44.33	31.00	22.50	19.17	27.33	28.87	-5.62
86	นิคมควนขนุนวิทยา	42.46	31.68	21.08	20.27	28.28	28.75	-5.74
87	วชิรธรรมสถิต	41.28	34.11	22.08	17.78	28.44	28.74	-5.75
88	อุดมวิทยายน	44.03	31.17	21.38	18.17	27.43	28.43	-6.06

สรุปรายงานผลการทดสอบทางการศึกษาระดับชาติด้านพื้นฐาน ระดับชั้นมัธยมศึกษาปีที่ 6 ปีการศึกษา 2559
โรงเรียนสังกัดสำนักงานเขตพื้นที่การศึกษามัธยมศึกษา เขต 12

ที่	ชื่อโรงเรียน	ภาษาไทย	สังคม	อังกฤษ	คณิตฯ	วิทย์	เฉลี่ย 5	เปรียบเทียบ สูงกว่า ระดับประเทศ
		คะแนน เฉลี่ย	คะแนน เฉลี่ย	คะแนน เฉลี่ย	คะแนน เฉลี่ย	คะแนน เฉลี่ย	กลุ่ม สาระ	
89	กษตราพิชากร	41.56	31.78	21.25	20.00	26.88	28.29	-6.20
90	ชะรัดชนูปถัมภ์	41.41	32.91	21.70	17.50	27.82	28.27	-6.22
91	วิเชียรประชาสรรค์	43.29	30.83	22.60	17.50	26.58	28.16	-6.33
92	นางเอื้อยวิทยา	41.58	31.50	21.67	20.42	24.83	28.00	-6.49
93	คงคาประชารักษ์	43.88	30.95	21.38	17.24	26.54	28.00	-6.49
94	ควนเกษสุทธิวิทยา	44.13	31.17	19.53	17.08	25.83	27.55	-6.94
95	ขุนทะเลวิทยาคม	38.06	29.16	23.03	17.82	27.06	27.02	-7.47

หมายเหตุ สรุปรายข้อมูล จากผลการทดสอบของ สทศ

จาก กลุ่ม นิเทศติดตาม และประเมินผล สพม.12

**** หากพบข้อมูลผิดพลาด กรุณาโทรแจ้ง สน วิเชียร 095-023-4499 ด้วยครับ

ผลการประเมินภายนอกกรอบสาม

สพม.12 : จังหวัด	จำนวนโรงเรียนที่รับการประเมินคุณภาพภายนอกกรอบสาม	ผลการประเมินคุณภาพภายนอกกรอบสาม					
		รับรอง				ไม่รับรอง	
		หลังการประเมิน		ปรับผล-ประเมินซ้ำ		จำนวน	ร้อยละ
		จำนวน	ร้อยละ	จำนวน	ร้อยละ		
นครศรีธรรมราช	71	42	59.15	19	26.76	10	14.08
		รับรอง 61 ร.ร. ร้อยละ 85.92					
พัทลุง	27	15	55.55	5	18.52	7	25.93
		รับรอง 20 ร.ร. ร้อยละ 74.07					
รวม	98	57	58.16	24	24.49	17	17.35
		รับรอง 81 ร.ร. ร้อยละ 82.65					

(ข้อมูลจากกลุ่มนิเทศ ติดตามและประเมินผลการจัดการศึกษา สพม.12)

จากตารางจะเห็นได้ว่า โรงเรียนในสังกัด สพม.12 จังหวัดนครศรีธรรมราช รับการประเมินคุณภาพภายนอกกรอบสาม จำนวน 71 โรงเรียน ได้รับการรับรองมาตรฐาน สมศ. จำนวน 61 โรงเรียน คิดเป็นร้อยละ 85.92 และไม่ได้รับการรับรองมาตรฐาน สมศ. จำนวน 10 โรงเรียน คิดเป็นร้อยละ 14.08

ส่วนจังหวัดพัทลุง สถานศึกษารับการประเมินคุณภาพภายนอกกรอบสาม จำนวน 27 โรงเรียน ได้รับการรับรองมาตรฐาน สมศ. จำนวน 20 โรงเรียน คิดเป็นร้อยละ 74.07 และไม่ได้รับการรับรองมาตรฐาน สมศ. จำนวน 7 โรงเรียน คิดเป็นร้อยละ 25.93

DMC

ส่วนที่ 3

รูปแบบการจัดการศึกษา

โรงเรียนหน่วยเบิก			ข้อมูลจาก กลุ่มบริหารงานการเงินฯ
ที่	รหัสโรงเรียน	รหัสหน่วยเบิก	
1	93012001	2000400635	พัทลุง
2	80022006	2000400415	ทุ่งสง
3	80032012	2000400416	ปากพนัง
4	80032015	2000400611	สตรีปากพนัง
5	80022001	2000400610	ฉวางรัชดาภิเษก
6	80042003	2000400612	ท่าศาลาประสิทธิ์ศึกษา
7	80012002	2000400801	กัลยาณีศรีธรรมราช
8	80012008	2000400802	จุฬารณราชวิทยาลัย นครศรีธรรมราช
9	80012004	2000400803	เมืองนครศรีธรรมราช
10	101712	2000400726	สำนักงานเขตพื้นที่การศึกษามัธยมศึกษา เขต 12

โรงเรียนที่มีอัตราการแข่งขันสูง		ข้อมูลจากหนังสือ สพฐ.เลขที่ ๖6005 ลว.6พ.ย.2560
โรงเรียน	โรงเรียน	
1. เบญจมาชูทิศ	4. สตรีทุ่งสง	
2. กัลยาณีศรีธรรมราช	5. พัทลุง	
3. ทุ่งสง	6. สตรีพัทลุง	
(โรงเรียนที่เปิดสอนเฉพาะระดับมัธยมตอนปลาย)		
เตรียมอุดมศึกษาภาคใต้		

โรงเรียนโครงการกลุ่มเฉลิมพระเกียรติ/พระราชดำริ		ข้อมูลจากกลุ่มนิเทศฯ
โรงเรียน	โรงเรียน	
1. เฉลิมพระเกียรติสมเด็จพระศรีนครินทร์ นศ.	3. ฉวางรัชดาภิเษก	
2. ทุ่งใหญ่เฉลิมราชอนุสรณ์ รัชมังกลาภิเษก	4. จุฬารณราชวิทยาลัย นครศรีธรรมราช	

ศูนย์ส่งเสริมศึกษาภาคใต้ตอนบน (สสวท.)		ข้อมูลจากกลุ่มนิเทศฯ
โรงเรียนเบญจมราชูทิศ		
โรงเรียนเครือข่ายส่งเสริมศึกษา		
โรงเรียน	โรงเรียน	
1. ปากพั่น	2. สตรีทุ่งสง	
โรงเรียนในโครงการขับเคลื่อนส่งเสริมศึกษา สพฐ.		
โรงเรียน	โรงเรียน	
1. พรหมคีรีพิทยาคม	6. คีรีราษฎร์พัฒนา	
2. สีชลคุณาธารวิทยา	7. ควนเกษสุทธิวิทยา	
3. ชะอวดพิทยาคาร	8. ป่าพะยอมพิทยาคม	
4. เฉลิมพระเกียรติสมเด็จพระศรีนครินทร์ ฯ	9. นิคมควนขนุนวิทยา	
5. ท่านครุณาณวโรภาสอุทิศ	10. พนางตุง	
โรงเรียนศูนย์ฝึกอบรมส่งเสริมศึกษา		
โรงเรียน	โรงเรียน	
1. กัลยาณิศรีธรรมราช	2. จุฬาราชวิทยาลัย นครศรีธรรมราช	
3. พัทลุง	4. สตรีพัทลุง	
ส่งเสริมศึกษา (STEM)		
คีรีราษฎร์พัฒนา		
โรงเรียนวิทยาศาสตร์ภูมิภาค		
โรงเรียนจุฬาราชวิทยาลัย นครศรีธรรมราช		

โรงเรียนโครงการ EP และ MEP (ข้อมูลจาก กลุ่มส่งเสริมฯ)	
EP (English Program)	MEP (Mini English Program)
1. โรงเรียนเบญจมราชูทิศ	1. โรงเรียนพัทลุง
2. โรงเรียนกัลยาณีศรีธรรมราช	2. โรงเรียนสตรีพัทลุง
3. โรงเรียนท่าศาลาประสิทธิ์ศึกษา	3. โรงเรียนเมืองนครศรีธรรมราช
4. โรงเรียนเชียรใหญ่	

โรงเรียนที่เปิดสอนห้องเรียนพิเศษวิทยาศาสตร์ (สพฐ) (ตามโครงการสร้างศักยภาพด้านวิทยาศาสตร์ คณิตศาสตร์ เทคโนโลยี และสิ่งแวดล้อม) (ข้อมูลจากกลุ่มส่งเสริมฯ)	
โรงเรียน	โรงเรียน
1.เบญจมราชูทิศ	5.สตรีพัทลุง
2.กัลยาณีศรีธรรมราช	6.เฉลิมพระเกียรติสมเด็จพระศรีนครินทร์
3.สตรีทุ่งสง	7.จุฬารัตนราชวิทยาลัย นครศรีธรรมราช
4.พัทลุง	
ภายใต้การดูแลของมหาวิทยาลัยทักษิณ วิทยาเขตพัทลุง	
โรงเรียนป่าพะยอมพิทยาคม	

โรงเรียนที่เปิดสอนห้องเรียนพิเศษของ สพม.12 (ข้อมูลจากกลุ่มส่งเสริมฯ)	
โรงเรียน	ห้องเรียนพิเศษ/โปรแกรม
1. เบญจมราชูทิศ	วิทยาศาสตร์-คณิตศาสตร์ และเทคโนโลยี
2. กัลยาณีศรีธรรมราช	โครงการพัฒนาประเทศไทยเป็นศูนย์กลางการศึกษาในภูมิภาค (Education Hub)
	วิทยาศาสตร์-คณิตศาสตร์
3. ทุ่งสง	วิทยาศาสตร์-คณิตศาสตร์
	ภาษาอังกฤษ
4. สตรีทุ่งสง	วิทยาศาสตร์-คณิตศาสตร์
	ภาษาอังกฤษ
5. ฉวางรัชดาภิเษก	วิทยาศาสตร์-คณิตศาสตร์-เทคโนโลยี

โรงเรียนที่เปิดสอนห้องเรียนพิเศษของ สพม.12 (ต่อ)		ข้อมูลจากกลุ่มส่งเสริมฯ
โรงเรียน	ห้องเรียนพิเศษ/โปรแกรม	
6. ปากพูนัง	วิทยาศาสตร์-คณิตศาสตร์-เทคโนโลยี	
7. ท่าศาลาประสิทธิ์ศึกษา	วิทยาศาสตร์-คณิตศาสตร์-เทคโนโลยี	
	ภาษาจีน	
8. สตรีปากพูนัง	วิทยาศาสตร์-คณิตศาสตร์	
9. เขียวใหญ่	วิทยาศาสตร์-คณิตศาสตร์	
10. ชะอวด	วิทยาศาสตร์-คณิตศาสตร์	
11. ชะอวดวิทยาคาร	วิทยาศาสตร์-คณิตศาสตร์	
12. หัวไทรบำรุงราษฎร์	วิทยาศาสตร์-คณิตศาสตร์	
	ภาษาต่างประเทศ	
13. สวนกุหลาบวิทยาลัย	วิทยาศาสตร์-คณิตศาสตร์	
14. โยธินบำรุง	มุ่งสู่แม่พิมพ์	
15. สีชลคุณาธารวิทยา	วิทยาศาสตร์-คณิตศาสตร์	
	ด้านภาษา	
16. เตรียมอุดมศึกษาภาคใต้	วิทยาศาสตร์ คณิตศาสตร์ และภาษาอังกฤษ	
17. พัทลุง	วิทยาศาสตร์-คณิตศาสตร์ (SMAP)	
18. สตรีพัทลุง	เด็กดีศรีท้องถิ่น	
	วิทยาศาสตร์-คณิตศาสตร์-เทคโนโลยี	
19. เขาชัยสน	วิทยาศาสตร์-คณิตศาสตร์	
20. ป่าพะยอมพิทยาคม	วิทยาศาสตร์-คณิตศาสตร์-เทคโนโลยี	
21. ตะโหมด	วิทยาศาสตร์-คณิตศาสตร์-เทคโนโลยีและเทคโนโลยี	
22. ทหารเรังสี่ประชาสรรค์	วิทยาศาสตร์-คณิตศาสตร์	

โรงเรียนโครงการแกนนำยกระดับผลสัมฤทธิ์ทางการเรียนวิทยาศาสตร์และคณิตศาสตร์		ข้อมูลจากกลุ่มนิเทศฯ
โรงเรียน	โรงเรียน	
1. เบญจมาชูทิศ	16. หัวไทรบำรุงราษฎร์	
2. โยธินบำรุง	17. ร่อนพิบูลย์เกียรติวสุนธราภิวัตน์	
3. เมืองนครศรีธรรมราช	18. มัธยมศึกษาจุฬาภรณ์	
4. ท่านครุณาณวโรภาสอุทิศ	19. ท่าศาลาประสิทธิ์ศึกษา	
5. สวนกุหลาบวิทยาลัย นครศรีธรรมราช	20. พรหมคีรีพิทยาคม	
6. เฉลิมพระเกียรติสมเด็จพระศรีนครินทร์ นศ.	21. คงคาประชารักษ์	
7. ละอวยพิทยานุสรณ์	22. สิชลคุณาธารวิทยา	
8. สตรีทุ่งสง	23. สิชลประชาสรรค์	
9. ทุ่งใหญ่เฉลิมราชอนุสรณ์ รัชมังคลาภิเษก	24. ขนอมพิทยา	
10. เสม็ดจวนพิทยาคม	25. พัทลุง	
11. ทุ่งสง	26. สตรีพัทลุง	
12. ช้างกลางประชานุกูล	27. ควนขนุน	
13. เขียวใหญ่	28. ป่าพะยอมพิทยาคม	
14. ปากพนัง	29. เขาชัยสน	
15. ชะอวด	30. ทหารเทวรังสีประชาสรรค์	

โครงการพัฒนาอัจฉริยะภาพทางด้านวิทยาศาสตร์และคณิตศาสตร์
กัลยาณีศรีธรรมราช

โรงเรียนโครงการศูนย์พัฒนาการเรียนการสอนภาษาอังกฤษระดับมัธยมศึกษา (ERIC)		ข้อมูลจากกลุ่มนิเทศฯ
โรงเรียน	โรงเรียน	
1. กัลยาณีศรีธรรมราช	4. สิชลคุณาธารวิทยา	
2. สตรีทุ่งสง	5. สตรีพัทลุง	
3. สตรีปากพนัง	6. ทหารเทวรังสีประชาสรรค์	

โรงเรียนมาตรฐานสากล (world class standard school) 808		ข้อมูลจาก สพฐ.
โรงเรียน	โรงเรียน	
1. เบญจมราชูทิศ	8. ทุ่งสง	
2. กัลยาณิศรีธรรมราช	9. สตรีทุ่งสง	
3. เมืองนครศรีธรรมราช	10. เตรียมอุดมศึกษาภาคใต้	
4. โยธินบำรุง	11. พัทลุง	
5. จุฬารัตนราชวิทยาลัย นครศรีธรรมราช	12. สตรีพัทลุง	
6. เชียงใหญ่	13. ทหารพรานบุรีประจักษ์ศิลปาคม	
7. ท่าศาลาประสิทธิ์ศึกษา		

โรงเรียนโครงการจัดสร้างห้องเรียนต้นแบบด้วยการนำเทคโนโลยี		ข้อมูลจากศูนย์เทคโนโลยีสารสนเทศฯ
สารสนเทศสนับสนุนการเรียนการสอน		
โรงเรียน	โรงเรียน	
1. ควนขนุน	2. มัธยมศึกษาจุฬารัตน	

โรงเรียนโครงการแกนนำ 46 ICT โรงเรียนในพื้นที่และโรงเรียนเครือข่าย		ข้อมูลจากศูนย์เทคโนโลยีสารสนเทศฯ
โรงเรียน	โรงเรียน	
1. เชียงใหญ่	4. เมืองนครศรีธรรมราช	
2. ฉวางรัชดาภิเษก	5. ทุ่งใหญ่วิทยาคม	
3. ควนขนุน		

โรงเรียนโครงการ Uni Net พัฒนาเครือข่ายสารสนเทศเพื่อพัฒนาการศึกษา		ข้อมูลจากศูนย์เทคโนโลยีสารสนเทศฯ
ปีการศึกษา 2553 - 2555	ปีการศึกษา 2554 - 2556	
โรงเรียน	โรงเรียน	
1. เบญจมาชุกิษ	1. ขนอมพิทยา	
2. กัลยาณีศรีธรรมราช	2. ฉลองรัฐราษฎร์อุทิศ	
3. ปากพูน	3. พรหมคีรีพิทยาคม	
4. เมืองนครศรีธรรมราช	4. บ้านเกาะวิทยา	
5. โยธินบำรุง	5. คงคาประชารักษ์	
6. ตรีนิมิตรวิทยา	6. นบพิตวิทยา	
7. ท่านครุณาภิโรภาสอุทิศ	7. พรหมพิณิตชัยบุรี	
8. จุฬารณราชวิทยาลัย นครศรีธรรมราช	8. ประภัสสรรังสิต	
9. สวนกุหลาบวิทยาลัย นครศรีธรรมราช	9. วชิรธรรมสถิต	
10. เฉลิมราชประชาอุทิศ	10. เขาชัยสน	
11. เตรียมอุดมศึกษาภาคใต้	11. ประชาบำรุง	
12. พระพรหมพิทยานุสรณ์	12. พนางตุง	
13. ทุ่งสง	13. อุดมวิทยายน	
14. สตรีทุ่งสง	14. ดอนศาลานำวิทยา	
15. ช้างกลางประชานุกูล	15. ปัญญาวุธ	
16. ร่อนพิบูลย์เกียรติวสุนธราภิวัฒก์	16. ทหารราษฎร์ประชาสรรค์	
17. เสารังวิทยา	17. ปากพะยูนพิทยาคาร	
18. ทราขาววิทยา	18. กงหราพิชากร	
19. มัชฌมศึกษาจุฬารณณ์	19. ชะรัตชนูปถัมภ์	
20. ท่าศาลาประสิทธิ์ศึกษา	20. ศรีบรรพตพิทยาคม	
21. สระแก้วรัตนวิทย์	21. ตะแพนพิทยา	
22. สีชลคุณาธารวิทยา	22. นิคมควนขนุนวิทยา	
23. สีชลประชาสรรค์		
24. ท้องเนียนคณาภิบาล		
25. พัทลุง		

โรงเรียนโครงการ Uni Net พัฒนาเครือข่ายสารสนเทศเพื่อพัฒนาการศึกษา ข้อมูลจากศูนย์เทคโนโลยีสารสนเทศฯ	
ปีการศึกษา 2553 - 2555	ปีการศึกษา 2554 - 2556
โรงเรียน	โรงเรียน
26. พัทลุงพิทยาคม	
27. สตรีพัทลุง	
28. ตะโหมด	
29. ควนขนุน	
30. ป่าบอนพิทยาคม	
31. บางแก้วพิทยาคม	
32. ป่าพะยอมพิทยาคม	

โรงเรียนโครงการต้นแบบเสริมสร้างคุณธรรมจริยธรรม และธรรมาภิบาลในสถานศึกษา “โรงเรียนสุจริต” ข้อมูลจากกลุ่มส่งเสริมฯ
โรงเรียนปากพะยูนพิทยาคาร

โรงเรียนเครือข่ายคุณธรรมจริยธรรม และธรรมาภิบาลในสถานศึกษา “โรงเรียนสุจริต” ข้อมูลจากกลุ่มส่งเสริมฯ	
โรงเรียน	โรงเรียน
1. ท่าศาลาประสิทธิ์ศึกษา	16. ช้างกลางประชานุกูล
2. ปากพั่น	17. ร่อนพิบูลย์เกียรติวสุนธราภิวัดน์
3. ท่านนครรญารวโรภาสอุทิศ	18. มัธยมศึกษาจุฬาภรณ์
4. เฉลิมพระเกียรติฯ นศ.	19. หุ่งใหญ่พิทยาคม
5. ชะอวด	20. หัวไทรบำรุงราษฎร์
6. สตรีหุ่งสง	21. แหลมราษฎร์บำรุง
7. สวนกุหลาบวิทยาลัย นศ.	22. วิเชียรประชาสรรค์
8. ควนพระสารินทร์	23. ชะอวดเคร่งธรรมวิทยา

โรงเรียนเครือข่ายคุณธรรมจริยธรรม และธรรมาภิบาลในสถานศึกษา “โรงเรียนสุจริต” (ต่อ)	
ข้อมูลจากกลุ่มส่งเสริมฯ	
โรงเรียน	โรงเรียน
9. ทานโพธิ์พิทยาคม	24. สิชลคุณาธารวิทยา
10. ทหารเทารังสีประชาสรรค์	25. สิชลประชาสรรค์
11. เบญจมราชูทิศ	26. สระแก้วรัตนวิทย์
12. บ้านเกาะวิทยา	27. คงคาประชารักษ์
13. เฉลิมราชประชาอุทิศ	28. ประภัสสรรังสิต
14. วังหินพิทยาคม	29. ควนขนุน
15. ท่งสง	30. อุดมวิทยายอน

โรงเรียนหนึ่งตำบลหนึ่งโรงเรียนคุณภาพ	
ข้อมูลจากกลุ่มนิเทศฯ	
โรงเรียน	โรงเรียน
1. สระแก้วรัตนวิทย์	2. ฉลองรัฐราษฎร์อุทิศ

โรงเรียนในโครงการหนึ่งอำเภอหนึ่งโรงเรียนในฝัน			
ข้อมูลจากกลุ่มนิเทศฯ			
ที่	โรงเรียน	ที่	โรงเรียน
1	เมืองนครศรีธรรมราช	20	เขาพังไกร
2	ท่านครุฑาณวโรภาสอุทิศ	21	มัธยมศึกษาจุฬาภรณ์
3	สวนกุหลาบวิทยาลัย นครศรีธรรมราช	22	ท่าศาลาประสิทธิ์ศึกษา
4	เฉลิมราชประชาอุทิศ	23	สิชลประชาสรรค์
5	พระพรหมพิทยานุสรณ์	24	ขนอมพิทยา
6	เฉลิมพระเกียรติสมเด็จพระศรีนครินทร์ นศ.	25	คงคาประชารักษ์
7	ฉวางรัชดาภิเษก	26	พัทลุงพิทยาคม
8	พิบูลสังฆรักษ์ประชาอุทิศ	27	ประภัสสรรังสิต
9	ท่งสงวิทยา	28	กงหราพิชากร
10	นาบอน	29	ควนขนุน
11	บางขันวิทยา	30	ปากพะยูนพิทยาคาร

โรงเรียนในโครงการหนึ่งอำเภอหนึ่งโรงเรียนในฝัน				ข้อมูลจากกลุ่มนิเทศก์
ที่	โรงเรียน	ที่	โรงเรียน	
12	ประสานราษฎร์บำรุง	31	หารเทารังสีประชาสรรค์	
13	ข้างกลางประชานุกูล	32	ศรีบรรพตพิทยาคม	
14	เข็ญใหญ่	33	ป่าบอนพิทยาคม	
15	เกาะขันธุ์ประชาภิบาล	34	บางแก้วพิทยาคม	
16	ชะอวดเคร่งธรรมวิทยา	35	ป่าพะยอมพิทยาคม	
17	สตรีปากพนัง	36	เขาชัยสน	
18	คีรีราษฎร์พัฒนา	37	อุดมวิทยายน	
19	หัวไทรราษฎร์			

โครงการเด็กพิการเรียนร่วม		ข้อมูลจากกลุ่มส่งเสริมฯ
โรงเรียน	โรงเรียน	
1.งหราพิชากร	32.ประชาบำรุง	
2.กรงหยันวิทยาการ	33.ประสานราษฎร์บำรุง	
3.กัลยาณีศรีธรรมราช	34.ปากพนัง	
4.ขุนทะเลพิทยาคม	35.ปากพะยูนพิทยาการ	
5.ควนพระสาครินทร์	36.ปากพูน	
6.ควนเกยสุทธิวิทยา	37.ป่าบอนพิทยาคม	
7.คีรีราษฎร์พัฒนา	38.พรหมพินิตชัยบุรี	
8.ฉลองรัฐราษฎร์อุทิศ	39.พระพรหมพิทยานุสรณ์	
9.ฉวางรัชดาภิเษก	40.พิปูนสังฆรักษ์ประชาอุทิศ	
10.ชะรัดชนูปถัมภ์	41.มัธยมศึกษาจุฬาภรณ์	
11.ชะอวดเคร่งธรรมวิทยา	42.ร่อนพิบูลย์เกียรติวสุนธราภิวัฒก์	
12.ดอนศาลานำวิทยา	43.วชิรธรรมสถิต	
13.ตระพังพิทยาคม	44.วังหินพิทยาคม	
14.ตรีนิมิตรวิทยา	45.วิเชียรประชาสรรค์	

โครงการเด็กพิการเรียนร่วม(ต่อ)	
ข้อมูลจากกลุ่มส่งเสริมฯ	
โรงเรียน	โรงเรียน
15.ตะโหนด	46.สตรีปากพั่ง
16.ทรายขาววิทยา	47.สตรีพัทลุง
17.ห้องเรียนคณาภิบาล	48.สระแก้วรัตนวิทย์
18.ทางพูนวิทยาการ	49.สิชลประชาสรรค์
19.ท่านครุณาวโรภาสอุทิศ	50.ทานโพธิ์พิทยาคม
20.ท่าศาลาประสิทธิ์ศึกษา	51.ทหารรังสีประชาสรรค์
21.ทุ่งสง	52.อุดมวิทยายน
22.ทุ่งสงวิทยา	53.เกาะขันธุ์ประชาภิบาล
23.ทุ่งสงสหประชาสรรค์	54.เขาชัยสน
24.ทุ่งสังพิทยาคม	55.เฉลิมพระเกียรติสมเด็จพระเจ้า นศ.
25.ธัญญาวาสศึกษา	56.เฉลิมราชประชาอุทิศ
26.นบพิตวิทยา	57.เชียรใหญ่
27.นางเอื้อยวิทยา	58.เทพราชพิทยาสรรค์
28.นาบอน	59.เมืองนครศรีธรรมราช
29.บางขันวิทยา	60.เสม็ดจวนพิทยาคม
30.บางแก้วพิทยาคม	61.โมคลานประชาสรรค์
31.บ้านเกาะวิทยา	62.โศภนคณาภรณ์

โรงเรียนโครงการลดเวลาเรียนเพิ่มความรูู้					ข้อมูลจากกลุ่มนิเทศก์	
ที่	โรงเรียน	รุ่นที่	ที่	โรงเรียน	รุ่นที่	
1	เบญจมาราชูทิศ	1	33	กรุงย่นวิทยาคาร	2	
2	เมืองนครศรีธรรมราช	1	34	ทุ่งสงพิทยาคม	2	
3	จุฬารณราชวิทยาลัย น.ศ.	1	35	โศภนคณาภรณ์	2	
4	ขุนทะเลวิทยาคม	1	36	คีรีราษฎร์พัฒนา	2	
5	เกาะขันธุ์ประชาภิบาล	1	37	ควนเคยสุทธิวิทยา	2	
6	โมคลานประชาสรรค์	1	38	ตระพังพิทยาคม	2	
7	นาบอ	1	39	สิชลคุณาธารวิทยา	2	
8	ทุ่งใหญ่เฉลิมราชอนุสรณ์ฯ	1	40	ฉลองรัฐราษฎร์อุทิศ	2	
9	เสม็ดจวนวิทยา	1	41	สิชลประชาสรรค์	2	
10	หัวไทรบำรุงราษฎร์	1	42	เทพราชพิทยาสรรค์	2	
11	คงคาประชารักษ์	1	43	แหลมราษฎร์บำรุง	2	
12	เฉลิมพระเกียรติฯ	1	44	เขาพังไกร	2	
13	พัทลุงพิทยาคม	1	45	วังหินวิทยา	2	
14	ประภัสสรรังสิต	1	46	ประสารราษฎร์บำรุง	2	
15	ชวีธรรมสถิต	1	47	เฉลิมราชประชาอุทิศ	2	
16	กงหราพิชากร	1	48	พระพรหมพิถยานุสรณ์	2	
17	ป่าพะยอมพิทยาคม	1	49	นบพิตวิทยา	2	
18	ปากพูน	2	50	ช้างกลางประชานุกูล	2	
19	โยทินบำรุง	2	51	ทางพูนวิทยาคาร	2	
20	ตรีนิมิตรวิทยา	2	52	ชะรัดชนูปถัมภ์	2	
21	ท่านครุฑาณวโรภาสูทิศ	2	53	เขาชัยสน	2	
22	พรหมคีรีพิทยาคม	2	54	ห่านโพธิ์พิทยาคม	2	
23	พิปูนสังฆรักษ์ประชาอุทิศ	2	55	ตะโหมด	2	
24	นางเอื้อยวิทยา	2	56	ควนขนุน	2	
25	วิเชียรประชาสรรค์	2	57	พนางตุง	2	
26	ธัญญาวดีศึกษา	2	58	อุดมวิทยายน	2	
27	ขอนแก่นประชาสรรค์	2	59	ดอนศาลานำวิทยา	2	

โรงเรียนโครงการลดเวลาเรียนเพิ่มความรู้ (ต่อ)						ข้อมูลจากกลุ่มนิเทศก์
ที่	โรงเรียน	รุ่นที่	ที่	โรงเรียน	รุ่นที่	
28	ชะอวดเครื่องธรรมวิทยา	2	60	ปัญญาวุธ	2	
29	สระแก้วรัตนวิทย์	2	61	ศรีบรรพตพิทยาคม	2	
30	ทุ่งสงวิทยา	2	62	บางแก้วพิทยาคม	2	
31	ทุ่งสงสหประชาสรรค์	2	63	นิคมควนขนุนวิทยา	2	
32	ก้างปลาพิทยาคม	2				

โรงเรียนโครงการพัฒนาห้องสมุดมีชีวิตต้นแบบโรงเรียน		ข้อมูลจากกลุ่มนิเทศก์ฯ
โรงเรียน	ประเภท	
1. พระพรหมพิทยานุสรณ์	1	
2. กงหราพิชากร	1	
3. สตรีปากพ่อง	2	
4. กัลยาณีศรีธรรมราช	2	

โรงเรียนโครงการพัฒนาการบริหารรูปแบบนิติบุคคล		ข้อมูลจากกลุ่มส่งเสริมฯ
โรงเรียน	รุ่น	
1. เบญจมาชุกทิต	1	
2. กัลยาณีศรีธรรมราช	2	
3. พัทลุง	2	

โครงการส่งเสริมและป้องกันเพื่อแก้ไขปัญหาเอดส์
ดอนศาลานำวิทยา

โครงการโรงเรียนส่งเสริมสุขภาพระดับเพชร
สวนกุหลาบวิทยาลัย นครศรีธรรมราช

โครงการโรงเรียนส่งเสริมสุขภาพระดับทอง			
ที่	โรงเรียน	ที่	โรงเรียน
1	เมืองนครศรีธรรมราช	17	ควนเกยสุทธิวิทยา
2	ตรีนิมิตรวิทยา	18	ตระพังพิทยาคม
3	เฉลิมราชประชาอุทิศ	19	แหลมราชบุรีบำรุง
4	เฉลิมพระเกียรติสมเด็จพระศรีนครินทร์ นศ.	20	ทรายขาววิทยา
5	ฉวางรัชดาภิเษก	21	สระแก้วรัตนวิทย์
6	พิบูลสังฆรักษ์ประชาอุทิศ	22	ฉลองรัฐราษฎร์อุทิศ
7	นางเอื้อยวิทยา	23	สิชลประชาสรรค์
8	ทุ่งสงวิทยา	24	นบพิดำวิทยา
9	เชียรใหญ่สามัคคีวิทยา	25	พรหมพินิตชัยบุรี
10	ชะอวดวิทยาการ	26	ประภัสสรรังสิต
11	เกาะขันธุ์ประชาภิบาล	27	พนางตุง
12	ขอนหาดประชาสรรค์	28	ดอนศาลานำวิทยา
13	ชะอวดเครื่องธรรมวิทยา	29	ตะแพนพิทยา
14	ปากพนัง	30	ป่าบอนพิทยาคม
15	สตรีปากพนัง	31	นิคมควนขนุนวิทยา
16	คีรีราษฎร์พัฒนา	32	เขาชัยสน

โรงเรียนโครงการศูนย์หุ่นยนต์ประจำจังหวัด		ข้อมูลจากกลุ่มนิเทศฯ
โรงเรียน	โรงเรียน	
1. สิชลคุณาธารวิทยา	2. ป่าพะยอมพิทยาคม	

ศูนย์แนะแนวประจำสำนักงานเขตพื้นที่การศึกษามัธยมศึกษา เขต 12	ข้อมูลจากกลุ่มนิเทศฯ
โรงเรียนท่าศาลาประสิทธิ์ศึกษา	

โรงเรียนที่มีรูปแบบการจัดการเรียนเพื่อการมีงานทำ		ข้อมูลจากกลุ่มส่งเสริมฯ
รูปแบบที่ 1 (ทวิศึกษา)		
โรงเรียน	โรงเรียน	
1. ชุนทะเลวิทยาคม	6. ตระพังพิทยาคม	
2. ฉลองรัฐราษฎร์อุทิศ	7. ทรายขาววิทยา	
3. เฉลิมราชประชาอุทิศ	8. ทางพูนวิทยาการ	
4. ช้างกลางประชานุกูล	9. สิชลประชาสรรค์	
5. เชียงใหญ่	10. หัวไทรบำรุงราษฎร์	
รูปแบบที่ 2 (ระยะสั้น)		
1. ศิริราษฎร์พัฒนา	2. ัญญาวดีศึกษา	
รูปแบบที่ 3 (ธุรกิจพอเพียง)		
ตระพัง		

โรงเรียนที่เปิดสอนโครงการโรงเรียนทางเลือก			
ที่	โรงเรียน	ที่	โรงเรียน
1	เมืองนครศรีธรรมราช	3	พรหมพินิตชัยบุรี
2	ชุนทะเลวิทยาคม		

โรงเรียนศูนย์การเรียนรู้และการบริหารเศรษฐกิจพอเพียง		ข้อมูลจากกลุ่มนิเทศฯ
โรงเรียน	โรงเรียน	
1. สตรีพัทลุง	2. หัวไทรบำรุงราษฎร์	

โรงเรียนโครงการ อนุรักษ์พันธุกรรมพืชอันเนื่องมาจากพระราชดำริ		ข้อมูลจากกลุ่มนิเทศฯ
โรงเรียน	โรงเรียน	
1. โยธินบำรุง	2. เตรียมอุดมศึกษาภาคใต้	

โรงเรียนแบบอย่างการจัดการเรียนรู้และการบริหาร ตามหลักปรัชญาของเศรษฐกิจพอเพียง		ข้อมูลจากกลุ่มนิเทศฯ
สพม.12 ทุกโรงเรียน		

โรงเรียนต้นแบบการเรียนรู้รวมของ สพม.12		ข้อมูลจากกลุ่มส่งเสริมฯ
โรงเรียน	โรงเรียน	
1. ทางพูนวิทยาการ	6. นบพิตวิทยา	
2. ชะรัตชนูปถัมภ์	7. มัธยมศึกษาจุฬาภรณ์	
3. กรุงห้วยวิทยาการ	8. กงหราพิชากร	
4. เสม็ดจวนวิทยาคม	9. ตะโหนด	
5. พระพรหมพิทยานุสรณ์		

โรงเรียนต้นแบบ สพฐ. ใส่สะอาดปราศจากคอร์รัปชัน	ข้อมูลจากกลุ่มส่งเสริมฯ
โรงเรียนปากพะยูนพิทยาคาร	

โครงการโรงเรียนต้นแบบลูกเสือ		ข้อมูลจากกลุ่มส่งเสริมฯ
โรงเรียน	โรงเรียน	
1. เบญจมาราชูทิศ	2. พัทลุง	

โรงเรียนต้นแบบสถานักเรียน		ข้อมูลจากกลุ่มส่งเสริมฯ
โรงเรียน	โรงเรียน	
1. โรงเรียนท่านครุญาณวโรภาสอุทิศ	2. โรงเรียนทหารราษฎร์ประชาสรรค์	

โรงเรียนต้นแบบสหกรณ์ ปี 2560 ระดับเขตพื้นที่การศึกษา	ข้อมูลจากกลุ่มส่งเสริมฯ
ตะโหนด	

โรงเรียน Sister School ในโครงการ Spirit of ASEAN
เมืองนครศรีธรรมราช

โรงเรียนต้นแบบพระราชรัฐ (3,342 โรงเรียน)		ข้อมูลจากกลุ่มนิเทศฯ
โรงเรียน	โรงเรียน	
1. ท้องเนียนคณาภิบาล	4. ชะรัตชะนูปถัมภ์	
2. วังหินวิทยาคม	5. พนางตุง	
3. ควนเกษสุทธีวิทยาคม	6. นิคมควนชนุนวิทยา	

โรงเรียนคัมภีร์เด็ก		ข้อมูลจากกลุ่มส่งเสริมฯ
โรงเรียน	โรงเรียน	
1. ประชาบำรุง	2. ศรีบรรพตพิทยาคม	

โรงเรียนที่อนุญาตให้องค์กรปกครองส่วนท้องถิ่นใช้เป็นสถานที่ตั้งสำนักงาน			
ที่	โรงเรียน	ที่	โรงเรียน
1	ฉวางรัชดาภิเษก	2	อินทร์ธานีวิทยาคม

โรงเรียนที่อนุญาตให้องค์กรปกครองส่วนท้องถิ่นใช้จัดการเรียนการสอนอนุบาล 3 ขวบ	
ฉวางรัชดาภิเษก	

โรงเรียนดีศรีตำบล (หนึ่งตำบลหนึ่งคุณภาพ)				ข้อมูลจากกลุ่มนิเทศฯ
ที่	โรงเรียน	ที่	โรงเรียน	
1	ปากพูน	10	สระแก้วรัตนวิทย์	
2	ทุ่งใหญ่เฉลิมราชอนุสรณ์ รัชมังคลาภิเษก	11	ฉลองรัฐราษฎร์อุทิศ	
3	วังหินวิทยาคม	12	ท้องเนียนคณาภิบาล	
4	วิเชียรประชาสรรค์	13	วชิรธรรมสถิต	
5	เชียรใหญ่สามัคคีวิทยา	14	ชะรัตชะนูปถัมภ์	
6	ชะอวดวิทยาการ	15	ประชาบำรุง	
7	ขอนหาดประชาสรรค์	16	พนางตุง	
8	ควนเกษสุทธีวิทยา	17	ดอนศาลานำวิทยา	
9	เสาชงวิทยา	18	นิคมควนชนุนวิทยา	

DMC

ภาคผนวก

คำนิยาม

โรงเรียน หมายถึง สถานศึกษาที่จัดการเรียนการสอน ในสังกัดสำนักงานเขตพื้นที่การศึกษามัธยมศึกษา เขต 12

ประเภทโรงเรียน หมายถึง การจัดประเภทโรงเรียน โดยแบ่งตามระดับการศึกษาที่จัดเป็นหลักหรือ ตามวัตถุประสงค์ที่จัดการศึกษา

ในส่วนของโรงเรียนสังกัดสำนักงานเขตพื้นที่การศึกษามัธยมศึกษา เขต 12 เป็นโรงเรียนที่จัดการศึกษาระดับมัธยมศึกษาเป็นหลัก โดยแบ่งเป็น 2 ระดับ ดังนี้

1. ระดับมัธยมศึกษาตอนต้น หมายถึง ระดับการศึกษามัธยมศึกษาปีที่ 1-3 ที่มุ่งให้ผู้เรียนได้พัฒนาคุณลักษณะที่พึงประสงค์ในด้านต่างๆ ต่อจากระดับประถมศึกษา เพื่อให้มีความรู้ความเข้าใจ ความสนใจและความถนัดของตนเองทั้งในด้านวิชาการและวิชาชีพ ตลอดจนความสามารถในการประกอบกิจการและอาชีพตามควรแก่วัย โดยปกติ ใช้เวลาเรียน 3 ปี เริ่มตั้งแต่มัธยมศึกษาปีที่ 1-3
2. ระดับมัธยมศึกษาตอนปลาย หมายถึง การศึกษาที่มุ่งเสริมให้ผู้เรียนได้ศึกษาตามความถนัดและความสนใจต่อจากระดับมัธยมศึกษาตอนต้น เพื่อเป็นพื้นฐานสำหรับการศึกษาต่อ หรือการประกอบอาชีพรวมทั้งการพัฒนาคุณธรรม จริยธรรมและทักษะทางสังคมที่จำเป็น โดยปกติใช้เวลาเรียน 3 ปี ในสายสามัญ เริ่มตั้งแต่มัธยมศึกษาปีที่ 4-6 ในสายอาชีพ เริ่มตั้งแต่ ปวช. 1-3

นักเรียนพิการ หมายถึง นักเรียนที่มีความบกพร่องทางร่างกายและจิตใจ แบ่งเป็น 9 ประเภท ได้แก่

1. คนที่มีความบกพร่องทางการมองเห็น หมายถึง บุคคลที่สูญเสียการมองเห็น หมายถึง บุคคลที่สูญเสียการเห็น ตั้งแต่ระดับเล็กน้อยจนถึงบอดสนิท อาจแบ่งเป็น 2 ประเภท คือ คนตาบอดสนิทและคนที่เห็นเลือนลาง
2. คนที่มีความบกพร่องทางการได้ยิน หมายถึง คนที่สูญเสียการได้ยินตั้งแต่ระดับรุนแรง จนถึงระดับน้อย อาจแบ่งเป็น 2 ประเภท คือ คนหูหนวก คนหูตึง
3. คนที่มีความบกพร่องทางสติปัญญา หมายถึง คนที่มีพัฒนาการช้ากว่าคนปกติทั่วไปเมื่อวัดสติปัญญา โดยใช้แบบทดสอบมาตรฐานแล้ว มีสติปัญญาดำกว่าบุคคลปกติและความสามารถปรับเปลี่ยนพฤติกรรมต่ำกว่าเกณฑ์อย่างน้อย 2 ทักษะขึ้นไป เช่น ทักษะในการสื่อความหมาย ทักษะทางสังคม ทักษะในการใช้สารอาหารสมบัติ การดูแลตนเอง การดำรงชีวิตในบ้าน การควบคุมตนเอง สุขภาพอนามัย และความปลอดภัยของตนเอง การเรียนวิชาเพื่อชีวิตประจำวัน การใช้เวลาว่างและการทำงานซึ่งลักษณะความบกพร่องทางสติปัญญา การแสดงอาการก่อนอายุ 18 ปี อาจแบ่งความบกพร่องของสติปัญญาออกเป็น 2 ระดับ ดังนี้
 - 1) เด็กปัญญาอ่อนที่เรียนหนังสือได้ หมายถึง เด็กปัญญาอ่อนที่มีสติปัญญาอยู่ระหว่าง 50-70 วัดโดยใช้แบบสอบถามมาตรฐาน มีสติปัญญาและความเฉลียวฉลาด ไม่เท่าเทียมกับเด็กวัยเดียวกันและมีพฤติกรรมทางสังคมไม่เหมาะสมกับวัย
 - 2) เด็กปัญญาอ่อนที่ฝึกได้ หมายถึง เด็กปัญญาอ่อนที่มีระดับสติปัญญาอยู่ระหว่าง 35-49 โดยประมาณ เป็นเด็กปัญญาอ่อนขั้นปานกลางที่มีสติปัญญาและพฤติกรรมเป็นอุปสรรคต่อการเรียนรู้ของเด็ก

4. เด็กที่มีความบกพร่องทางร่างกายและสุขภาพ หมายถึง คนที่มีอวัยวะไม่สมส่วนอวัยวะส่วนใดส่วนหนึ่งหรือหลายส่วนขาดหายไป กระดูกหรือกล้ามเนื้อพิการเจ็บป่วยเรื้อรังรุนแรงมีความพิการระบบประสาทมีความลำบากในเคลื่อนไหวซึ่งเป็นอุปสรรคต่อการศึกษาในสภาพปกติ ทั้งนี้ไม่รวม คนที่มีความบกพร่องทางประสาทสัมผัส ได้แก่ ตาบอด หูหนวก อาจแบ่งได้เป็นประเภท ดังนี้ โรคของระบบประสาทโรคทางระบบกล้ามเนื้อกระดูก การไม่สมประกอบมาแต่กำเนิด สภาพความพิการและความบกพร่องอื่นๆ

5. คนที่มีปัญหาทางการเรียนรู้ หมายถึง คนที่มีความบกพร่องอย่างใดอย่างหนึ่ง หรือหลายอย่างทางกระบวนการพื้นฐานทางจิตวิทยาที่เกี่ยวกับความเข้าใจหรือการใช้ภาษาที่เป็นภาษาพูดหรือภาษาเขียนซึ่งส่งผลทำให้มีปัญหาในการฟัง การพูด การคิด การอ่าน การเขียน การสะกด หรือการคำนวณรวมทั้งสภาพความบกพร่อง ในการรับรู้สมองได้รับการบาดเจ็บ การปฏิบัติงานทาง

สมองสูญเสียไป ทำให้มีปัญหาในการอ่าน และปัญหาในการเข้าใจภาษา ทั้งนี้ ไม่รวมคนที่มีปัญหาทางการเรียนเนื่องจากสภาพบกพร่องทางการเห็น การได้ยิน การเคลื่อนไหว ปัญญาอ่อน ปัญหาทางอารมณ์ หรือความด้อยโอกาสเนื่องจากสิ่งแวดล้อมวัฒนธรรม หรือเศรษฐกิจ

6. คนที่มีความบกพร่องทางการพูดและภาษา หมายถึง บุคคลที่มีความบกพร่องในเรื่องของการออกเสียงพูด เช่น เสียงผิดปกติ อัตราความเร็วและจังหวะการพูดผิดปกติ หรือคนที่มีความบกพร่องในเรื่องความเข้าใจและการใช้ภาษาพูด การเขียน และหรือระบบสัญลักษณ์อื่นที่ใช้ในการติดต่อสื่อสารซึ่งอาจเกี่ยวกับรูปแบบของภาษา เนื้อหาของภาษาและหน้าที่ของภาษา

7. คนที่มีปัญหาทางพฤติกรรมหรือทางอารมณ์ หมายถึง คนที่มีพฤติกรรมเบี่ยงเบนไปจากปกติเป็นอย่างมาก และปัญหาทางพฤติกรรมนั้นเป็นไปอย่างต่อเนื่อง ไม่เป็นที่ยอมรับทางสังคมหรือวัฒนธรรม

8. คนออทิสติก หมายถึง บุคคลที่มีความบกพร่องทางพัฒนาการด้านสังคม ภาษา และการสื่อความหมาย พฤติกรรม อารมณ์ และจินตนาการ ซึ่งมีสาเหตุเนื่องมาจากการทำงานในหน้าที่บางส่วนของสมองผิดปกติพบได้ก่อนวัย 30 เดือน ลักษณะของบุคคลออทิสติก สรุปได้ดังนี้

- 1) มีความบกพร่องสัมพันธ์ทางสังคม
- 2) มีความบกพร่องทางการสื่อสาร ทั้งด้านการใช้ภาษาพูด ความเข้าใจภาษา การแสดงกิริยาสื่อความหมาย
- 3) มีความบกพร่องด้านพฤติกรรมและอารมณ์ บางคนมีพฤติกรรมซ้ำๆ ผิดปกติ
- 4) มีความบกพร่องด้านการรับรู้ทางประสาทสัมผัสการใช้ประสาทสัมผัสทั้งห้า
- 5) มีความบกพร่องด้านการใช้วัยยะต่างๆ อย่างประสานสัมพันธ์ การใช้ส่วนต่างๆ ของร่างกาย
- 6) มีความบกพร่องด้านการจินตนาการ ไม่สามารถแยกเรื่องจริงเรื่องสมมุติ หรือประยุกต์ วิถีจากเหตุการณ์หนึ่งไปยังเหตุการณ์หนึ่งได้

7) มีความบกพร่องด้านสมาธิ มีความสนใจที่สั้น วอกแวกง่าย

9. คนที่มีความพิการซ้อน หมายถึง คนที่มีสภาพความบกพร่องหรือความพิการมากกว่า หนึ่งประเภทในบุคคลเดียวกัน

นักเรียนที่ด้อยโอกาส หมายถึง นักเรียนที่ด้อยโอกาสทางการศึกษา จำแนกได้ดังนี้

1. นักเรียนถูกบังคับใช้ให้ขายแรงงาน หรือแรงงานเด็ก หมายถึง เด็กที่ต้องทำงานหรือถูกบังคับให้ทำงานหารายได้ด้วยวิธีการขายแรงงานก่อนถึงวัยอันสมควร ถูกเอารัดเอาเปรียบจากนายจ้าง ไม่มีโอกาสได้รับการพัฒนาให้เติบโตตามหลักพัฒนาการอันเหมาะสมกับวัย

2. นักเรียนที่อยู่ในธุรกิจบริการทางเพศ หรือโสเภณีเด็ก หมายถึง เด็กที่มีความสมัครใจ หรือถูกบังคับล่อลวงให้ขายบริการทางเพศ หรือถูกชักจูงให้อยู่ในสภาพที่เสี่ยงต่อการประกอบอาชีพขายบริการทางเพศ

3. นักเรียนที่ถูกทอดทิ้ง หมายถึง เด็กที่มารดาทอดทิ้งในโรงพยาบาล หรือตามสถานที่ต่างๆ รวมไปถึง เด็กที่โดนพ่อแม่ปล่อยให้ตามลำพัง หรือกับบุคคลอื่น โดยไม่ได้รับการเลี้ยงดูจากพ่อแม่ทั้งนี้ อาจมีเหตุมาจากปัญหาการหย่าร้าง หรือครอบครัวแตกแยก มีสภาพชีวิตท่ามกลางความสับสน ขาดความรักความอบอุ่น ตลอดถึงเด็กที่ขาดผู้ปกครองเลี้ยงดูอันเนื่องมาจากสาเหตุอื่นๆ

4. นักเรียนที่อยู่ในสถานพินิจคุ้มครองเด็กและเยาวชน หมายถึง เด็กที่กระทำผิดและถูกควบคุมอยู่ในสถานพินิจและคุ้มครองเด็กและเยาวชนตามกฎหมาย ตลอดถึงเด็กที่ตั้งครรภ์นอกสมรส ซึ่งมีแนวโน้มที่จะก่อให้เกิดปัญหาต่างๆ เช่น การทำแท้ง การฆ่าตัวตาย การทอดทิ้งทารก

5. นักเรียนเร่ร่อน หมายถึง เด็กที่ไม่มีที่อยู่เป็นหลักเป็นแหล่งแน่นอนดำรงชีวิตอยู่ไร้ทิศทางขาดปัจจัยพื้นฐานในการดำรงชีวิต เสี่ยงต่อการประสบอันตรายและเป็นปัญหาสังคม

6. นักเรียนที่ได้รับผลกระทบจากโรคเอดส์ หรือโรคติดต่อร้ายแรงที่สังคมรังเกียจ หมายถึง เด็กที่ติดเชื้อเอดส์ หรือมีพ่อแม่ที่เจ็บป่วยด้วยโรคเอดส์ เป็นเด็กที่ถูกมองอย่างรังเกียจจนไม่สามารถเข้ารับการศึกษารับบริการอื่นๆ ส่วนใหญ่อพยพมาตั้งหลักแหล่งอยู่ตามชายแดนของประเทศไทย

7. นักเรียนที่เป็นชนกลุ่มน้อย หมายถึง เด็กที่เป็นบุตรหลานของบุคคลที่มีวัฒนธรรมแตกต่างกันออกไป จากประชาชนส่วนใหญ่ของประเทศ มีปัญหาเกี่ยวกับ การถือสัญชาติไทย จนเป็นเหตุให้ไม่มีโอกาสได้รับการศึกษาหรือบริการอื่นๆ ส่วนใหญ่อพยพเข้ามาตั้งหลักแหล่งอยู่ตามประเทศชายแดนของไทย

8. นักเรียนที่ถูกทำร้ายทารุณ หมายถึง เด็กที่ถูกล่วงละเมิดร่างกาย ทางเพศ หรือทางจิตใจ มีชีวิตอยู่อย่างไม่เป็นสุข ระวังหวาดกลัว เนื่องจากถูกทำร้ายทารุณถูกบีบบังคับกดดันจากพ่อแม่ หรือผู้ปกครองซึ่งมีสภาพจิตใจหรืออารมณ์ไม่ปกติหรือถูกล่วงละเมิดทางเพศในลักษณะต่างๆ

9. นักเรียนยากจน (มากเป็นพิเศษ) หมายถึง เด็กซึ่งเป็นบุตรหลานของคนยากจนที่มีรายได้น้อยเพียงพอต่อการเลี้ยงชีพ (ครอบครัวมีรายได้น้อยไม่เกิน 36,000 บาท) ครอบครัวอยู่รวมกันหลายคนขาดแคลนปัจจัยพื้นฐาน มีชีวิตอยู่อย่างลำบาก รวมถึงเด็กในแหล่งชุมชนแออัด หรือบุตรของกรรมกรก่อสร้างหรือเด็กจากครอบครัวที่อยู่ถิ่นทุรกันดาร ขาดโอกาสที่ได้รับการศึกษาและบริการอื่นๆ

10. นักเรียนที่มีปัญหาเกี่ยวกับยาเสพติด หมายถึง เด็กที่ติดสารระเหยหรือยาเสพติดให้โทษ หรือเด็กกลุ่มเสี่ยงการถูกชักนำให้พฤติกรรมตนไม่เหมาะสม เกี่ยวข้องผูกพันกับกลุ่มมิจฉาชีพ ผู้มีอิทธิพลหรือบุคคลที่แสวงหาผลประโยชน์จากการประกอบอาชีพผิดกฎหมายเป็นเด็กด้อยโอกาสที่มีแนวโน้มสูงต่อการก่อปัญหาในสังคม

11. อื่นๆ หมายถึง นักเรียนในโรงเรียน ที่ด้อยโอกาสทางการศึกษานอกเหนือ 10 ประการข้างต้น

นักเรียนที่ออกกลางคัน หมายถึง นักเรียนที่ออกจากระบบโรงเรียนระหว่างปี โดยไม่สามารถกลับเข้ามาเรียนได้ ซึ่งเกิดจากสาเหตุดังนี้

1. ฐานะยากจน
2. มีปัญหาครอบครัว
3. สมรสแล้ว
4. มีปัญหาในการปรับตัว
5. ต้องคดี/ถูกจับ
6. เจ็บป่วย/อุบัติเหตุ
7. อพยพตามผู้ปกครอง
8. หาเลี้ยงครอบครัว
9. กรณีอื่นๆ

นักเรียนขาดแคลน หมายถึง

1. นักเรียนที่ขาดแคลนเครื่องแบบนักเรียน หมายถึง นักเรียนที่บิดามารดามีฐานะยากจนมีเครื่องแบบนักเรียนสวมใส่มาโรงเรียนไม่เพียงพอ

2. นักเรียนที่ขาดแคลนเครื่องแบบ หมายถึง นักเรียนที่บิดามารดามีฐานะยากจนไม่มีเงินซื้อเครื่องเขียน ให้นักเรียนใช้ประกอบกิจกรรมการเรียนรู้

3. นักเรียนที่ขาดแคลนแบบเรียน ยืมเรียน หมายถึง แบบเรียนหนังสือยืมเรียนสำหรับนักเรียนทุกคนมีไม่เพียงพอกับความ ต้องการของนักเรียน ทำให้นักเรียนบางคนไม่มีแบบเรียนใช้ประกอบกิจกรรมการเรียนรู้

4. นักเรียนที่ขาดแคลนอาหารกลางวัน หมายถึง นักเรียนที่บิดามารดามีฐานะยากจนไม่มีเงินซื้ออาหารกลางวันให้เด็กรับประทาน

นักเรียนที่มีความสามารถพิเศษต่างๆ หมายถึง นักเรียนที่แสดงออกถึงความสามารถอันโดดเด่นหรือแสดงให้เห็นถึงศักยภาพที่สามารถพัฒนาความสามารถได้อย่างประจักษ์ เมื่อนำมาเปรียบเทียบกับเด็กอื่นๆที่อยู่ในวัยเดียวกันที่มีสภาพแวดล้อมหรือประสบการณ์ในระดับเดียวกัน ความสามารถในที่นี้ ได้แก่ความสามารถในด้านสติปัญญาความเป็นเลิศทางวิชาการสาขาใดสาขาหนึ่ง พฤติกรรมดังกล่าวแสดงให้เห็นถึงศักยภาพที่จะพัฒนาความสามารถได้อย่างเป็นที่ประจักษ์ ซึ่งจำแนกได้ดังนี้

1. ด้านวิทยาศาสตร์/ด้านคณิตศาสตร์ หมายถึง มีความเข้าใจ มองเห็นมิติสัมพันธ์สิ่งที่เป็นนามธรรมใช้จำนวนได้รวดเร็ว มีทักษะการคิด วิเคราะห์ อย่างมีเหตุผล สร้างและสรุปความคิด ปรับเปลี่ยนระบบ และวิธีการอย่างหลากหลายได้เร็วกว่าเด็กในวัยเดียวกัน
2. ด้านภาษา หมายถึง เป็นผู้ที่มีทักษะและความคิดสร้างสรรค์ในการใช้ภาษาเพื่อการสื่อสารได้ดีกว่าเด็กในวัยเดียวกัน
3. ด้านดนตรี หมายถึง ผู้ที่มีความสามารถและมีจินตนาการในการแสดงหรือเล่นดนตรีอย่างมีสุนทรียภาพ
4. ด้านกีฬา หมายถึง ผู้มีความสามารถ มีทักษะ มีพรสวรรค์ในการออกกำลังกายได้เป็นอย่างดีและโดดเด่นในการแข่งขันกีฬา
5. ด้านทัศนศิลป์ และด้านศิลปะการแสดง หมายถึง ผู้มีจินตนาการและความคิดสร้างสรรค์ในการถ่ายทอดสิ่งที่ประทับใจ
6. ด้าน ICT หมายถึงผู้ที่มีความสามารถ มีทักษะ มีความคิดสร้างสรรค์ในการใช้คอมพิวเตอร์การสร้างเทคโนโลยีสารสนเทศและนวัตกรรม ด้าน IT อย่างเด่นชัดกว่าเด็กในวัยเดียวกัน
7. อื่นๆ หมายถึง นักเรียนที่แสดงออกถึงความสามารถอันโดดเด่นนอกเหนือจาก 6 ประเภทข้างต้น

นักเรียนพักนอนประจำ หมายถึง นักเรียนที่มีถิ่นที่อยู่ไม่สะดวก ห่างไกล กั้นดง ทำให้เป็นอุปสรรคต่อการเดินทางไป-กลับ ระหว่างถิ่นที่อยู่กับโรงเรียน จำเป็นต้องพักอาศัยในสถานที่ที่โรงเรียนจัดให้ หรือที่ซึ่งที่โรงเรียนสามารถดำเนินการควบคุมดูแลได้ เช่น

1. บ้านพักครู หมายถึง บ้านพักครูที่ให้นักเรียนพักนอนประจำ ทั้งนี้นักเรียนอาจจะอาศัยอยู่ร่วมกับครู หรืออยู่เฉพาะกับนักเรียนก็ได้
2. ที่พักนักเรียน หมายถึง บ้านพัก/หอพัก ที่โรงเรียนสร้างขึ้นโดยใช้เงินงบประมาณหรือเงินบริจาค สำหรับนักเรียนพักนอนประจำ
3. พักร่วมกับชุมชน/อื่นๆ หมายถึง บ้านพักในชุมชนหรือวัด ที่ชุมชนหรือวัดให้ความร่วมมือให้นักเรียนที่อาศัยพักนอนประจำ

ข้าราชการครู (จ.18) หมายถึง ข้าราชการครูที่กำหนดไว้ตาม จ. 18 ของโรงเรียน ซึ่งอาจมากกว่าหรือน้อยกว่าจำนวนข้าราชการครูที่สอนในโรงเรียนจริง เนื่องจากมีข้าราชการครูบางส่วนไปช่วยข้าราชการที่โรงเรียนอื่นหรือศึกษาต่อ หรือข้าราชการครูจากโรงเรียนอื่นมาช่วย

คณะจัดทำ

ที่ปรึกษา

- ☞ นายสมบูรณ์ เรืองแก้ว ผู้อำนวยการสำนักงานเขตพื้นที่การศึกษามัธยมศึกษาเขต 12

คณะทำงาน

- ☞ นายจตุรงค์ สุขแก้ว รองผู้อำนวยการสำนักงานเขตพื้นที่การศึกษามัธยมศึกษาเขต 12
- ☞ นางมัทนา รัตนะรัต ผู้อำนวยการกลุ่มนโยบายและแผน
- ☞ นางสุทามาศ อินทร์ปาน นักวิเคราะห์นโยบายและแผน ชำนาญการพิเศษ
- ☞ นางสาวกฤตพร เกื้อเพชร นักวิเคราะห์นโยบายและแผน ปฏิบัติการ
- ☞ นายอนุชา กลิ่นจันทร์ ครู วิทยฐานะครู
- ☞ นางสาวอสิวรรณ สว่างวงศ์ ลูกจ้างชั่วคราว

ฝ่ายสนับสนุนข้อมูล

- ☞ สถานศึกษาในสังกัด
- ☞ กลุ่ม/หน่วย/ศูนย์ สำนักงานเขตพื้นที่การศึกษามัธยมศึกษา เขต 12

รวบรวม/วิเคราะห์ข้อมูล/นำเสนอ

- ☞ นางมัทนา รัตนะรัต ผู้อำนวยการกลุ่มนโยบายและแผน
- ☞ นางสาวอสิวรรณ สว่างวงศ์ ลูกจ้างชั่วคราว

สำนักงานเขตพื้นที่การศึกษามัธยมศึกษา เขต 12

The Secondary Educational Service Area Office 12

12/13 หมู่ 2 ถนนกะโรม ตำบลโพธิ์เสด็จ อำเภอเมืองนครศรีธรรมราช

จังหวัดนครศรีธรรมราช 80000

โทรศัพท์ 0-7534-5050 โทรสาร 0-75343575