

Data Management Center



ข้อมูลสารสนเทศทางการศึกษา (10 มิถุนายน 2560)

D M C

เอกสารลำดับที่ 3 / 2560

กลุ่มนโยบายและแผน

สำนักงานเขตพื้นที่การศึกษามัชฌิมศึกษา เขต 12

สำนักงานคณะกรรมการการศึกษาขั้นพื้นฐาน



ข้อมูลสารสนเทศทางการศึกษา ปีการศึกษา 2560 ที่นำเสนอในเอกสารฉบับนี้ เป็นข้อมูลพื้นฐานทางการศึกษาของสถานศึกษา สำนักงานเขตพื้นที่การศึกษามัธยมศึกษา เขต 12 โดยจัดเก็บ ณ วันที่ 10 มิถุนายน 2560 และข้อมูลอื่น ๆ ที่เกี่ยวข้อง สำหรับการเสนอข้อมูล ได้เสนอผ่านตารางข้อมูลพื้นฐาน เพื่อประโยชน์ในการวางแผน การตัดสินใจ และการบริหารจัดการในภารกิจต่าง ๆ ของผู้ปฏิบัติงานและผู้บริหารการศึกษา รวมถึงผู้สนใจทั้งในและนอกหน่วยงานที่มุ่งเน้นคุณภาพการศึกษาให้มีคุณภาพ และประสิทธิภาพยิ่งขึ้น

การรวบรวมข้อมูลสารสนเทศ ปีการศึกษา 2560 กลุ่มนโยบายและแผน สำนักงานเขตพื้นที่การศึกษามัธยมศึกษา เขต 12 ได้รับความร่วมมือขอขอบคุณอย่างยิ่งจากสถานศึกษาในสังกัด หน่วยงานภายในสังกัด คณะทำงานและผู้เกี่ยวข้อง ขอขอบคุณในความร่วมมือ มา ณ โอกาสนี้

สำนักงานเขตพื้นที่การศึกษามัธยมศึกษา เขต 12 หวังเป็นอย่างยิ่งว่า ข้อมูลสารสนเทศฉบับนี้ จะมีประโยชน์กับหน่วยงานและบุคคลที่เกี่ยวข้อง และขอขอบคุณหากมีข้อเสนอแนะหรือความคิดเห็น ที่จะเป็นประโยชน์ต่อการรวบรวมและนำเสนอข้อมูลในปีการศึกษาต่อ ๆ ไปให้มีคุณค่าเพิ่มมากขึ้น

กลุ่มนโยบายและแผน
สำนักงานเขตพื้นที่การศึกษามัธยมศึกษา เขต 12



	หน้า
☞ ส่วนที่ 1 ข้อมูลทั่วไป	
- อำนาจหน้าที่สำนักงานเขตพื้นที่การศึกษามัธยมศึกษา	2
- โครงสร้างการบริหารสำนักงานเขตพื้นที่การศึกษามัธยมศึกษา เขต 12	3
- นโยบายสำนักงานเขตพื้นที่การศึกษามัธยมศึกษา เขต 12	5
- ผู้บริหารสำนักงานเขตพื้นที่การศึกษามัธยมศึกษา เขต 12	8
- ผู้อำนวยการกลุ่ม/หน่วย/ศูนย์	8
- การติดต่อหน่วยงานภายในสำนักงานเขตพื้นที่การศึกษามัธยมศึกษา เขต 12	8
- คณะกรรมการติดตาม ตรวจสอบ ประเมินผล และนิเทศการศึกษาของเขตพื้นที่การศึกษา (ก.ต.ป.น.)	9
- เครือข่ายส่งเสริมประสิทธิภาพการจัดการมัธยมศึกษา (สหวิทยาเขต)	9
- กลุ่มสหวิทยาเขต	11
- ศูนย์พัฒนาวิชาการโรงเรียนมัธยมศึกษา	14
- รหัสโรงเรียน	15
- ข้อมูลผู้บริหารโรงเรียน	21
- ข้อมูลพื้นฐานโรงเรียน	25
☞ ส่วนที่ 2 ข้อมูลพื้นฐานทางการศึกษา ปีการศึกษา 2559	
- จำนวนนักเรียนและห้องเรียน	33
- จำนวนโรงเรียนจำแนกตามประเภทที่เปิดสอนและขนาด ปีการศึกษา 2560	33
- จำนวนนักเรียนจำแนกรายชั้น เพศ ห้องเรียนและสัดส่วนนักเรียนต่อห้อง	34
- จำนวนนักเรียนและห้องเรียนแยกตามชั้น	36
- จำนวนนักเรียนแยกรายอำเภอ/ตำบล	42
- จำนวนนักเรียนแยกชั้นและตามขนาดและแยกจังหวัด	50
- จำนวนนักเรียนเปรียบเทียบระหว่าง 30 เมษายน 2560 กับ 10 มิถุนายน 2560	57
- จำนวนนักเรียนแยกตามประเภทความพิการรายจังหวัด	61
- ข้อมูลนักเรียนด้อยโอกาส	69
- ข้อมูลนักเรียนขาดแคลน	75
- ข้อมูลนักเรียนพักนอน	81
- ข้อมูลนักเรียนบ้านอยู่ห่างสถานศึกษาเกิน 3 กิโลเมตร	83
- ข้อมูลนักเรียนออกกลางคัน	89

	หน้า
- ข้อมูลนักเรียนที่จำหน่าย	91
- ข้อมูลนักเรียนซ้ำชั้น	93
- ข้อมูลน้ำหนักส่วนสูงเทียบเกณฑ์มาตรฐาน	94
- ข้อมูลจำนวนนักเรียนแยกตามศาสนา	100
- ข้อมูลนักเรียนแยกตามสัญชาติ	105
- ข้อมูลนักเรียนจบการศึกษา ม.3 ศึกษาต่อ/ไม่ศึกษาต่อ	106
- ข้อมูลนักเรียนจบการศึกษา ม.6 ศึกษาต่อ/ไม่ศึกษาต่อ	107
- ข้อมูลตรวจฟันข้อมูลนักเรียน	108
- จำนวนข้าราชการครู แยกตาม จ.18 และเกณฑ์ กคศ.	113
- ข้อมูลบุคลากรในสังกัด	117
- ผลการเปรียบเทียบการประเมินคุณภาพการศึกษาขั้นพื้นฐานระดับชาติ (O-Net) ม.3	118
- ผลการเปรียบเทียบการประเมินคุณภาพการศึกษาขั้นพื้นฐานระดับชาติ (O-Net) ม.6	119
- ผลการเปรียบเทียบการประเมินคุณภาพการศึกษาขั้นพื้นฐานระดับชาติ (O-Net) ม.3 รายโรงเรียน	120
- ผลการเปรียบเทียบการประเมินคุณภาพการศึกษาขั้นพื้นฐานระดับชาติ (O-Net) ม.6 รายโรงเรียน	125
- ผลการประเมินภายนอกรอบสาม	130
☞ ส่วนที่ 3 รูปแบบการจัดการศึกษา	
*โครงการในระบบ DMC	
- โรงเรียนที่อนุญาตให้องค์กรปกครองส่วนท้องถิ่นใช้เป็นสถานที่ตั้งสำนักงาน	132
- โรงเรียนที่อนุญาตให้องค์กรปกครองส่วนท้องถิ่นใช้จัดการเรียนการสอนอนุบาล 3 ขวบ	132
- โรงเรียนหนึ่งตำบลหนึ่งโรงเรียนคุณภาพ	132
- โรงเรียนดีศรีตำบล (หนึ่งตำบลหนึ่งคุณภาพ)	132
- โรงเรียนหนึ่งอำเภอหนึ่งโรงเรียนในฝัน	133
- โรงเรียนต้นแบบลูกเสือดีเด่น	133
- โรงเรียนส่งเสริมและป้องกันแก้ไขปัญหาเอดส์	133
- โรงเรียนส่งเสริมสุขภาพระดับเพชร	133
- โรงเรียนสีขาว	134
- โครงการเด็กพิการเรียนร่วมกับเด็กปกติ	134
- โรงเรียนเศรษฐกิจพอเพียง	135
- โครงการ To be number one	136
- โรงเรียนส่งเสริมสุขภาพระดับทอง	136
- โรงเรียนที่เปิดสอนโครงการโรงเรียนทางเลือก	137

	หน้า
- โรงเรียนคุ้มครองเด็ก	137
- โครงการพัฒนาอัจฉริยภาพทางด้านวิทยาศาสตร์และคณิตศาสตร์	137
- โรงเรียนสุจริต	137
- โรงเรียน Sister School ในโครงการ Spirit of ASEAN	137
* โครงการในระบบ EMES	
- โรงเรียนสู่ประชาคมอาเซียน (Spirit of Asean)	138
- โรงเรียนมาตรฐานสากล World Class Standard School	138
- โรงเรียน ICU	138
- โรงเรียนโครงการลดเวลาเรียนเพิ่มเวลารู้	139
* โครงการตามนโยบาย/ยุทธศาสตร์	
- โรงเรียนหน่วยเบิก	140
- ศูนย์แนะแนวประจำสำนักงานเขตพื้นที่การศึกษามัธยมศึกษา เขต 12	140
- โรงเรียนพัฒนาห้องสมุดมีชีวิตต้นแบบโรงเรียน	140
- โรงเรียนศูนย์การเรียนรู้และการบริหารตามหลักปรัชญาของเศรษฐกิจพอเพียง	140
- โรงเรียนแบบอย่างการจัดการเรียนรู้และการบริหารตามหลักปรัชญาของเศรษฐกิจพอเพียง	141
- โรงเรียนต้นแบบพระราชรัฐ (3,342 โรงเรียน)	141
- โรงเรียนศูนย์หุ่นยนต์ประจำจังหวัด	141
- โรงเรียนอนุรักษ์พันธุกรรมพืชอันเนื่องมาจากพระราชดำริ	141
- โรงเรียนกลุ่มเฉลิมพระเกียรติ/พระราชดำริ	141
- โรงเรียนศูนย์พัฒนาการเรียนการสอนภาษาอังกฤษระดับมัธยมศึกษา (ERIC)	141
- โรงเรียนวิทยาศาสตร์ภูมิภาค	141
- โรงเรียนสะเต็มศึกษา	142
- โรงเรียนแกนนำระดับผลสัมฤทธิ์ทางการเรียนวิทยาศาสตร์และคณิตศาสตร์	142
- โรงเรียนแกนนำ 46 ICT โรงเรียนในฝันและโรงเรียนเครือข่าย	143
- โรงเรียนจัดสร้างห้องเรียนต้นแบบด้วยการนำเทคโนโลยีสารสนเทศสนับสนุนการเรียนการสอน	143
- โรงเรียนโครงการ Uni Net พัฒนาเครือข่ายสารสนเทศเพื่อพัฒนาการศึกษา	143
- โรงเรียนต้นแบบเสริมสร้างคุณธรรมจริยธรรม และธรรมาภิบาลในสถานศึกษา“โรงเรียนสุจริต”	144
- โรงเรียนต้นแบบ สพฐ. ใส่สะอาดปราศจากคอร์รัปชั่น	144
- โรงเรียนต้นแบบลูกเสือ	144
- โรงเรียนต้นแบบการเรียนรวมของ สพม.12	145

	หน้า
- โรงเรียนพัฒนาการบริหารรูปแบบนิติบุคคล	145
- โรงเรียนห้องเรียนพิเศษวิทยาศาสตร์ (สสวท.)	145
- โรงเรียนต้นแบบสภานักเรียน	145
- โรงเรียนโครงการ EP และ MEP	145
- โรงเรียนที่เปิดสอนห้องเรียนพิเศษของ สพม.12	146
- โรงเรียนที่มีรูปแบบการจัดการเรียนเพื่อการมีงานทำ	147
- โรงเรียนต้นแบบสหกรณ์ ปี 2560 ระดับเขตพื้นที่การศึกษา	148
- โรงเรียนที่มีอัตราแข่งขันสูง และโรงเรียนเครือข่าย/คู่พัฒนา	147

ภาคผนวก



	หน้า
☞ ส่วนที่ 1 ข้อมูลทั่วไป	
- อำนาจหน้าที่สำนักงานเขตพื้นที่การศึกษามัธยมศึกษา	2
- โครงสร้างการบริหารสำนักงานเขตพื้นที่การศึกษามัธยมศึกษา เขต 12	3
- นโยบายสำนักงานเขตพื้นที่การศึกษามัธยมศึกษา เขต 12	5
- ผู้บริหารสำนักงานเขตพื้นที่การศึกษามัธยมศึกษา เขต 12	8
- ผู้อำนวยการกลุ่ม/หน่วย/ศูนย์	8
- การติดต่อหน่วยงานภายในสำนักงานเขตพื้นที่การศึกษามัธยมศึกษา เขต 12	8
- คณะกรรมการติดตาม ตรวจสอบ ประเมินผล และนิเทศการศึกษาของเขตพื้นที่การศึกษา (ก.ต.ป.น.)	9
- เครือข่ายส่งเสริมประสิทธิภาพการจัดการมัธยมศึกษา (สหวิทยาเขต)	9
- กลุ่มสหวิทยาเขต	11
- ศูนย์พัฒนาวิชาการโรงเรียนมัธยมศึกษา	14
- รหัสโรงเรียน	15
- ข้อมูลผู้บริหารโรงเรียน	21
- ข้อมูลพื้นฐานโรงเรียน	25
☞ ส่วนที่ 2 ข้อมูลพื้นฐานทางการศึกษา ปีการศึกษา 2559	
- จำนวนนักเรียนและห้องเรียน	33
- จำนวนโรงเรียนจำแนกตามประเภทที่เปิดสอนและขนาด ปีการศึกษา 2560	33
- จำนวนนักเรียนจำแนกรายชั้น เพศ ห้องเรียนและสัดส่วนนักเรียนต่อห้อง	34
- จำนวนนักเรียนและห้องเรียนแยกตามชั้น	36
- จำนวนนักเรียนแยกรายอำเภอ/ตำบล	42
- จำนวนนักเรียนแยกชั้นและตามขนาดและแยกจังหวัด	50
- จำนวนนักเรียนเปรียบเทียบระหว่าง 30 เมษายน 2560 กับ 10 มิถุนายน 2560	57
- จำนวนนักเรียนแยกตามประเภทความพิการรายจังหวัด	61
- ข้อมูลนักเรียนด้อยโอกาส	69
- ข้อมูลนักเรียนขาดแคลน	75
- ข้อมูลนักเรียนพักนอน	81
- ข้อมูลนักเรียนบ้านอยู่ห่างสถานศึกษาเกิน 3 กิโลเมตร	83
- ข้อมูลนักเรียนออกกลางคัน	89

	หน้า
- ข้อมูลนักเรียนที่จำหน่าย	91
- ข้อมูลนักเรียนซ้ำชั้น	93
- ข้อมูลน้ำหนักส่วนสูงเทียบเกณฑ์มาตรฐาน	94
- ข้อมูลจำนวนนักเรียนแยกตามศาสนา	100
- ข้อมูลนักเรียนแยกตามสัญชาติ	105
- ข้อมูลนักเรียนจบการศึกษา ม.3 ศึกษาต่อ/ไม่ศึกษาต่อ	106
- ข้อมูลนักเรียนจบการศึกษา ม.6 ศึกษาต่อ/ไม่ศึกษาต่อ	107
- ข้อมูลตรวจฟันข้อมูลนักเรียน	108
- จำนวนข้าราชการครู แยกตาม จ.18 และเกณฑ์ กคศ.	113
- ข้อมูลบุคลากรในสังกัด	117
- ผลการเปรียบเทียบการประเมินคุณภาพการศึกษาขั้นพื้นฐานระดับชาติ (O-Net) ม.3	118
- ผลการเปรียบเทียบการประเมินคุณภาพการศึกษาขั้นพื้นฐานระดับชาติ (O-Net) ม.6	119
- ผลการเปรียบเทียบการประเมินคุณภาพการศึกษาขั้นพื้นฐานระดับชาติ (O-Net) ม.3 รายโรงเรียน	120
- ผลการเปรียบเทียบการประเมินคุณภาพการศึกษาขั้นพื้นฐานระดับชาติ (O-Net) ม.6 รายโรงเรียน	125
- ผลการประเมินภายนอกรอบสาม	130
☞ ส่วนที่ 3 รูปแบบการจัดการศึกษา	
*โครงการในระบบ DMC	
- โรงเรียนที่อนุญาตให้องค์กรปกครองส่วนท้องถิ่นใช้เป็นสถานที่ตั้งสำนักงาน	132
- โรงเรียนที่อนุญาตให้องค์กรปกครองส่วนท้องถิ่นใช้จัดการเรียนการสอนอนุบาล 3 ขวบ	132
- โรงเรียนหนึ่งตำบลหนึ่งโรงเรียนคุณภาพ	132
- โรงเรียนดีศรีตำบล (หนึ่งตำบลหนึ่งคุณภาพ)	132
- โรงเรียนหนึ่งอำเภอหนึ่งโรงเรียนในฝัน	133
- โรงเรียนต้นแบบลูกเสือดีเด่น	133
- โรงเรียนส่งเสริมและป้องกันแก้ไขปัญหาเอดส์	133
- โรงเรียนส่งเสริมสุขภาพระดับเพชร	133
- โรงเรียนสีขาว	134
- โครงการเด็กพิการเรียนร่วมกับเด็กปกติ	134
- โรงเรียนเศรษฐกิจพอเพียง	135
- โครงการ To be number one	136
- โรงเรียนส่งเสริมสุขภาพระดับทอง	136
- โรงเรียนที่เปิดสอนโครงการโรงเรียนทางเลือก	137

	หน้า
- โรงเรียนคุ้มครองเด็ก	137
- โครงการพัฒนาอัจฉริยภาพทางด้านวิทยาศาสตร์และคณิตศาสตร์	137
- โรงเรียนสุจริต	137
- โรงเรียน Sister School ในโครงการ Spirit of ASEAN	137
* โครงการในระบบ EMES	
- โรงเรียนสู่ประชาคมอาเซียน (Spirit of Asean)	138
- โรงเรียนมาตรฐานสากล World Class Standard School	138
- โรงเรียน ICU	138
- โรงเรียนโครงการลดเวลาเรียนเพิ่มเวลารู้	139
* โครงการตามนโยบาย/ยุทธศาสตร์	
- โรงเรียนหน่วยเบิก	140
- ศูนย์แนะแนวประจำสำนักงานเขตพื้นที่การศึกษามัธยมศึกษา เขต 12	140
- โรงเรียนพัฒนาห้องสมุดมีชีวิตต้นแบบโรงเรียน	140
- โรงเรียนศูนย์การเรียนรู้และการบริหารตามหลักปรัชญาของเศรษฐกิจพอเพียง	140
- โรงเรียนแบบอย่างการจัดการเรียนรู้และการบริหารตามหลักปรัชญาของเศรษฐกิจพอเพียง	141
- โรงเรียนต้นแบบพระราชรัฐ (3,342 โรงเรียน)	141
- โรงเรียนศูนย์หุ่นยนต์ประจำจังหวัด	141
- โรงเรียนอนุรักษ์พันธุกรรมพืชอันเนื่องมาจากพระราชดำริ	141
- โรงเรียนกลุ่มเฉลิมพระเกียรติ/พระราชดำริ	141
- โรงเรียนศูนย์พัฒนาการเรียนการสอนภาษาอังกฤษระดับมัธยมศึกษา (ERIC)	141
- โรงเรียนวิทยาศาสตร์ภูมิภาค	141
- โรงเรียนสะเต็มศึกษา	142
- โรงเรียนแกนนำกระดับผลสัมฤทธิ์ทางการเรียนวิทยาศาสตร์และคณิตศาสตร์	142
- โรงเรียนแกนนำ 46 ICT โรงเรียนในฝันและโรงเรียนเครือข่าย	143
- โรงเรียนจัดสร้างห้องเรียนต้นแบบด้วยการนำเทคโนโลยีสารสนเทศสนับสนุนการเรียนการสอน	143
- โรงเรียนโครงการ Uni Net พัฒนาเครือข่ายสารสนเทศเพื่อพัฒนาการศึกษา	143
- โรงเรียนต้นแบบเสริมสร้างคุณธรรมจริยธรรม และธรรมาภิบาลในสถานศึกษา“โรงเรียนสุจริต”	144
- โรงเรียนต้นแบบ สพฐ. ใส่สะอาดปราศจากคอร์รัปชั่น	144
- โรงเรียนต้นแบบลูกเสือ	144
- โรงเรียนต้นแบบการเรียนรวมของ สพม.12	145

	หน้า
- โรงเรียนพัฒนาการบริหารรูปแบบนิติบุคคล	145
- โรงเรียนห้องเรียนพิเศษวิทยาศาสตร์ (สสวท.)	145
- โรงเรียนต้นแบบสภานักเรียน	145
- โรงเรียนโครงการ EP และ MEP	145
- โรงเรียนที่เปิดสอนห้องเรียนพิเศษของ สพม.12	146
- โรงเรียนที่มีรูปแบบการจัดการเรียนเพื่อการมีงานทำ	147
- โรงเรียนต้นแบบสหกรณ์ ปี 2560 ระดับเขตพื้นที่การศึกษา	148
- โรงเรียนที่มีอัตราแข่งขันสูง และโรงเรียนเครือข่าย/คู่พัฒนา	147

ภาคผนวก



ส่วนที่ 1

ข้อมูลทั่วไป

สำนักงานเขตพื้นที่การศึกษามัธยมศึกษาเขต 12 (นครศรีธรรมราชและพัทลุง) ที่ตั้ง เลขที่ 12/13 หมู่ที่ 2 ถนนกะโรม ตำบลโพธิ์เสด็จ อำเภอเมือง จังหวัดนครศรีธรรมราช 80000 รับผิดชอบการบริหารจัดการศึกษาขั้นพื้นฐานระดับมัธยมศึกษา มีสถานศึกษาในสังกัด จำนวน 98 โรงเรียน กระจายอยู่ในพื้นที่ 2 จังหวัด คือ จังหวัดนครศรีธรรมราช 71 โรงเรียน และจังหวัดพัทลุง 27 โรงเรียน โดยมีอาณาเขตติดต่อกับจังหวัดต่าง ๆ ดังนี้

ทิศเหนือ	ติดต่อกับ	จังหวัดสุราษฎร์ธานี
ทิศใต้	ติดต่อกับ	อำเภอควนเนียง อำเภอรัตภูมิ จังหวัดสงขลา และอำเภอควนกาหลง จังหวัดสตูล
ทิศตะวันออก	ติดต่อกับ	อำเภอไทย อำเภอสิงหนคร อำเภอสทิงพระ อำเภอกระแสดินธุ์ และอำเภอระโนด จังหวัดสงขลา
ทิศตะวันตก	ติดต่อกับ	จังหวัดสุราษฎร์ธานี จังหวัดกระบี่ จังหวัดสตูล และจังหวัดตรัง

อำนาจหน้าที่สำนักงานเขตพื้นที่การศึกษามัธยมศึกษา

สำนักงานเขตพื้นที่การศึกษามัธยมศึกษา เขต 12 (นครศรีธรรมราชและพัทลุง) เป็นหน่วยงานภาครัฐสังกัดสำนักงานคณะกรรมการการศึกษาขั้นพื้นฐาน กระทรวงศึกษาธิการ รับผิดชอบการบริหารจัดการศึกษาขั้นพื้นฐานระดับมัธยมศึกษา มีอำนาจหน้าที่ตามกฎหมายว่าด้วยระเบียบบริหารราชการกระทรวงศึกษาธิการ ดังต่อไปนี้

1. จัดทำนโยบาย แผนพัฒนาและมาตรฐานการศึกษาของเขตพื้นที่การศึกษา ให้สอดคล้องกับนโยบายมาตรฐานการศึกษา แผนการศึกษา แผนพัฒนาการศึกษาขั้นพื้นฐานและความต้องการของท้องถิ่น
2. วิเคราะห์การจัดตั้งงบประมาณเงินอุดหนุนทั่วไปของสถานศึกษาและหน่วยงานในเขตพื้นที่การศึกษาและแจ้งการจัดสรรงบประมาณที่ได้รับให้หน่วยงานข้างต้นทราบ รวมทั้งกำกับ ตรวจสอบ ติดตามการใช้จ่ายงบประมาณของหน่วยงานดังกล่าว
3. ประสาน ส่งเสริม สนับสนุน และพัฒนาหลักสูตรร่วมกับสถานศึกษาในเขตพื้นที่การศึกษา
4. กำกับ ดูแล ติดตามและประเมินผลสถานศึกษาขั้นพื้นฐานและในเขตพื้นที่การศึกษา
5. ศึกษา วิเคราะห์ วิจัยและรวบรวมข้อมูลสารสนเทศด้านการศึกษาในเขตพื้นที่การศึกษา
6. ประสานการระดมทรัพยากรต่างๆ รวมทั้งทรัพยากรบุคคล เพื่อส่งเสริม สนับสนุน การจัด และพัฒนาการศึกษาในเขตพื้นที่การศึกษา
7. จัดระบบประกันคุณภาพการศึกษา และประเมินผลสถานศึกษาในเขตพื้นที่การศึกษา

8. ประสาน ส่งเสริม สนับสนุนการจัดการศึกษาของสถานศึกษาเอกชน องค์กรปกครองส่วนท้องถิ่นรวมทั้งบุคคล องค์กรชุมชน องค์กรวิชาชีพ สถาบันศาสนา สถานประกอบการ และสถาบันอื่นที่จัดการศึกษารูปแบบที่หลากหลายในเขตพื้นที่การศึกษา

9. ดำเนินการประสาน ส่งเสริม สนับสนุนการวิจัยและพัฒนาการศึกษาในเขตพื้นที่การศึกษา

10. ประสาน ส่งเสริม การดำเนินงานของคณะอนุกรรมการและคณะทำงานด้านการศึกษา

11. ประสานการปฏิบัติราชการทั่วไปกับองค์กรหรือหน่วยงานต่างๆทั้งภาครัฐ ภาคเอกชน และองค์กรปกครองส่วนท้องถิ่น ในฐานะสำนักงานผู้แทนกระทรวงศึกษาธิการในเขตพื้นที่การศึกษา

12. ปฏิบัติหน้าที่เกี่ยวกับกิจการภายในเขตพื้นที่การศึกษาที่มีได้ระบุให้เป็นหน้าที่ของหน่วยงานใดโดยเฉพาะ หรือปฏิบัติงานอื่นตามที่ได้รับมอบหมาย

โครงสร้างการบริหารสำนักงานเขตพื้นที่ศึกษามัธยมศึกษา เขต 12

สำนักงานเขตพื้นที่ศึกษามัธยมศึกษา เขต 12 มีภารกิจหลักในการส่งเสริม สนับสนุน การจัดการศึกษาขั้นพื้นฐาน ระดับมัธยมศึกษา ในเขตพื้นที่จังหวัดนครศรีธรรมราชและจังหวัดพัทลุง มีส่วนราชการภายในสำนักงานเขตพื้นที่การศึกษาตามประกาศกระทรวงศึกษาธิการ เรื่อง การแบ่งส่วนราชการ ภายในสำนักงานเขตพื้นที่ศึกษามัธยมศึกษา พ.ศ. 2553 ลงวันที่ 13 กันยายน พ.ศ. 2553 และฉบับที่ 2 ลงวันที่ 28 ตุลาคม พ.ศ. 2553 ดังนี้

1. กลุ่มอำนวยการ
2. กลุ่มบริหารงานบุคคล
3. กลุ่มนโยบายและแผน
4. กลุ่มส่งเสริมการจัดการศึกษา
5. กลุ่มนิเทศ ติดตาม และประเมินผลการจัดการศึกษา
6. กลุ่มบริหารงานการเงินและสินทรัพย์
7. หน่วยตรวจสอบภายใน
8. ศูนย์เทคโนโลยีสารสนเทศและการสื่อสาร (ประกาศ สพม.12)
9. ศูนย์เฉพาะกิจคุ้มครอง และช่วยเหลือเด็กนักเรียน (ฉก.ชน.) (ประกาศ สพม.12)

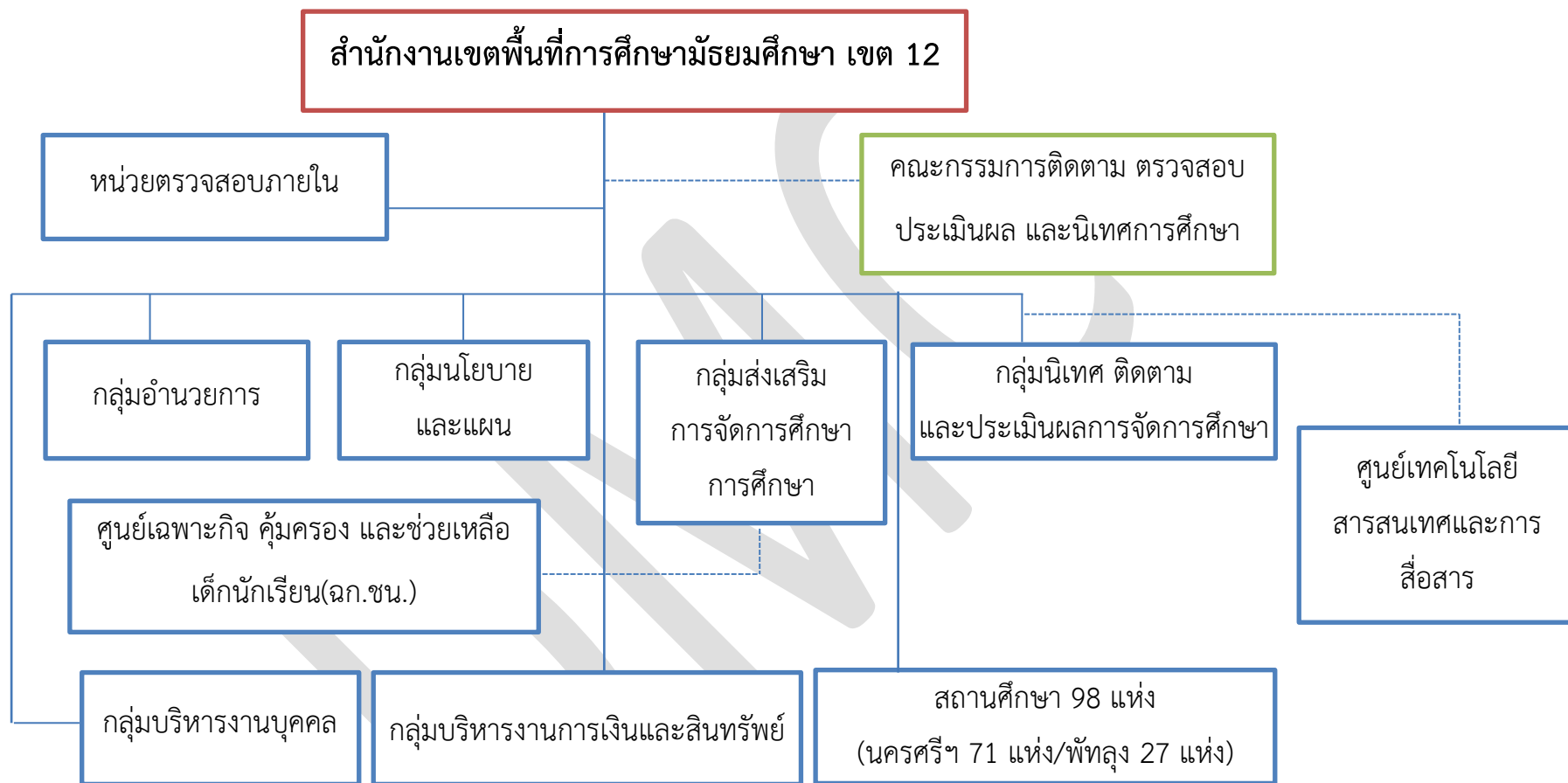

นโยบายสำนักงานเขตพื้นที่การศึกษามัธยมศึกษา เขต 12 ปีงบประมาณ พ.ศ.2560

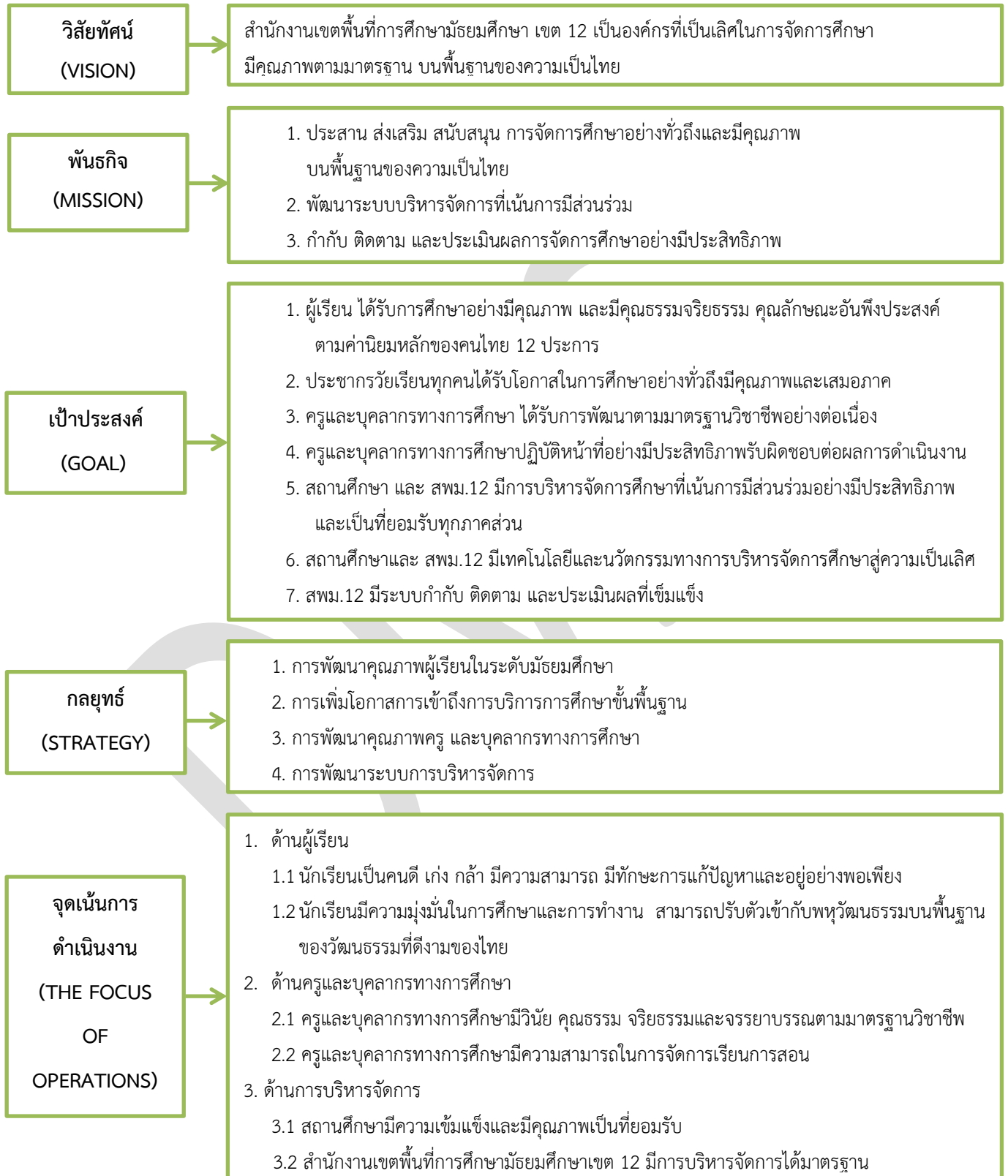

ตัวชี้วัดการดำเนินงาน ประจำปีงบประมาณ พ.ศ.2560

ที่	ตัวชี้วัด
กลยุทธ์ที่ 1	การพัฒนาคุณภาพผู้เรียนในระดับมัธยมศึกษา
ตัวชี้วัดที่ 1	ร้อยละคะแนนเฉลี่ยผลการทดสอบระดับชาติขั้นพื้นฐาน (O-NET)
ตัวชี้วัดที่ 2	นักเรียนมีค่านิยมหลักของคนไทย 12 ประการที่ดี และสามารถเป็นแบบอย่างได้
ตัวชี้วัดที่ 3	ร้อยละของนักเรียนที่มีความรู้ ความสามารถทางภาษาอังกฤษเพื่อการสื่อสารในชีวิตประจำวัน
ตัวชี้วัดที่ 4	ความสำเร็จการจัดกิจกรรมพัฒนาผู้เรียน และกิจกรรมเพิ่มเวลารู้
ตัวชี้วัดที่ 5	ร้อยละของนักเรียนที่มีความสุข
ตัวชี้วัดที่ 6	ระดับความสำเร็จของสถานศึกษาในการจัดระบบประกันคุณภาพภายในประจำปีด้านมาตรฐานผู้เรียน
ตัวชี้วัดที่ 7	ร้อยละของนักเรียนพิเศษเรียนรวมผ่านเกณฑ์การพัฒนาสมรรถภาพตามแผนการจัดการศึกษาเฉพาะบุคคล (IEP)
กลยุทธ์ที่ 2	การเพิ่มโอกาสการเข้าถึงการบริการการศึกษาขั้นพื้นฐาน
ตัวชี้วัดที่ 8	ร้อยละของนักเรียนที่จบการศึกษา 8.1 ร้อยละของนักเรียนที่จบการศึกษาภาคบังคับ 8.2 ร้อยละของนักเรียนที่จบการศึกษามัธยมศึกษาตอนปลาย
ตัวชี้วัดที่ 9	ร้อยละการเข้าเรียนของนักเรียน 9.1 ร้อยละการเข้าเรียนของนักเรียนที่จบชั้นประถมศึกษาปีที่ 6 เข้าเรียนต่อชั้นมัธยมศึกษาปีที่ 1 9.2 ร้อยละของนักเรียนที่จบชั้นมัธยมศึกษาปีที่ 3 เข้าเรียนต่อระดับชั้นมัธยมศึกษาปีที่ 4 หรือเทียบเท่า
ตัวชี้วัดที่ 10	ระดับความสำเร็จของสถานศึกษาที่จัดระบบการดูแลช่วยเหลือนักเรียน
ตัวชี้วัดที่ 11	ร้อยละของนักเรียนมัธยมศึกษาออกกลางคัน 11.1 ร้อยละของนักเรียนมัธยมศึกษาตอนต้นออกกลางคัน 11.2 ร้อยละของนักเรียนมัธยมศึกษาตอนปลายออกกลางคัน
กลยุทธ์ที่ 3	การพัฒนาคุณภาพครูและบุคลากรทางการศึกษา
ตัวชี้วัดที่ 12	ระดับคุณภาพของครูและบุคลากรทางการศึกษา มีวินัย คุณธรรม จริยธรรม และจรรยาบรรณตามมาตรฐานวิชาชีพ
ตัวชี้วัดที่ 13	ร้อยละของครูและบุคลากรทางการศึกษาได้รับการพัฒนาให้ม้องค์ความรู้และมีสมรรถนะสอดคล้องกับการปฏิบัติงาน
ตัวชี้วัดที่ 14	ระดับความสำเร็จของครูและบุคลากรทางการศึกษาในการพัฒนาตนเองตามแผนพัฒนาตนเอง (ID PLAN)
ตัวชี้วัดที่ 15	ระดับความสำเร็จของหน่วยงานและผู้มีผลงานดีเด่นประสบผลสำเร็จเป็นที่ประจักษ์

ที่	ตัวชี้วัด
ตัวชี้วัดที่ 16	ครูมืออาชีพ 16.1 ผู้บริหารมืออาชีพ 16.2 ครูมืออาชีพ
กลยุทธ์ที่ 4	การพัฒนาระบบบริหารจัดการ
ตัวชี้วัดที่ 17	การจัดระบบการประกันคุณภาพภายในสถานศึกษาตามมาตรฐานการศึกษาขั้นพื้นฐาน
ตัวชี้วัดที่ 18	สถานศึกษามีภาคีเครือข่าย และได้รับความช่วยเหลือจากองค์กร ชุมชน ผู้มีส่วนได้ส่วนเสียและมีการระดมทรัพยากรเพื่อพัฒนาคุณภาพการศึกษา
ตัวชี้วัดที่ 19	การจัดระบบข้อมูลสารสนเทศ การใช้เทคโนโลยีสารสนเทศ และการใช้ระบบเครือข่ายเทคโนโลยีสารสนเทศในการบริหารจัดการเพื่อพัฒนาคุณภาพสถานศึกษา
ตัวชี้วัดที่ 20	การบริหารงานด้านวิชาการ
ตัวชี้วัดที่ 21	การบริหารงานด้านงบประมาณ
ตัวชี้วัดที่ 22	การบริหารงานบุคคล
ตัวชี้วัดที่ 23	การบริหารงานทั่วไป
ตัวชี้วัดที่ 24	ระดับความพึงพอใจของผู้รับบริการ



ผู้บริหารสำนักงานเขตพื้นที่การศึกษามัธยมศึกษา เขต 12

ที่	ชื่อ-สกุล	ตำแหน่ง	เบอร์โทร
1	นายสมบูรณ์ เรืองแก้ว	ผู้อำนวยการสำนักงานเขตพื้นที่การศึกษามัธยมศึกษา เขต 12	0-8189-5671-6
2	นายจตุรงค์ สุขแก้ว	รองผู้อำนวยการสำนักงานเขตพื้นที่การศึกษามัธยมศึกษา เขต 12	0-8108-3386-4

ผู้อำนวยการกลุ่ม/หน่วย/ศูนย์

ที่	ชื่อ-สกุล	ตำแหน่ง	เบอร์โทร
1	นางสุจารี สิบภิบาล	รักษาการแทนผู้อำนวยการกลุ่มอำนวยการ	0-8972-6804-4
2	นางสาวพรทิพย์ เกิดสม	ผู้อำนวยการกลุ่มส่งเสริมการจัดการศึกษา	0-8929-7803-6
3	นางมันทนา รัตนะรัต	ผู้อำนวยการกลุ่มนโยบายและแผน	0-8636-6683-1
4	นางเนตรชนก ศรีรัตน์	ผู้อำนวยการกลุ่มบริหารงานการเงินและสินทรัพย์	0-8694-8814-9
5	นางละอองทิพย์ บุญเกียรติ	ผู้อำนวยการกลุ่มนิเทศติดตาม และประเมินผลการจัดการศึกษา	0-8189-5209-3
6	นางสาวยุพยงค์ เกตุแก้ว	รักษาการแทนผู้อำนวยการกลุ่มบริหารงานบุคคล	0-8101-9262-6
7	นางชุตินา พยุหกฤษ	ผู้อำนวยการหน่วยตรวจสอบภายใน	0-9182-4191-9
8	นายไตรรงค์ สาตแวง	ผู้อำนวยการศูนย์เทคโนโลยีสารสนเทศและการสื่อสาร	0-8127-1174-2

ติดต่อกลุ่ม/หน่วย/ศูนย์งานภายในสำนักงานเขตพื้นที่การศึกษามัธยมศึกษา เขต 12

กลุ่ม/หน่วย/ศูนย์งานภายในสำนักงานเขตพื้นที่การศึกษามัธยมศึกษา เขต 12	
กลุ่มอำนวยการ	075-345050 ต่อ 102
กลุ่มส่งเสริมการจัดการศึกษา	075-345050 ต่อ 105
กลุ่มนโยบายและแผน	075-345050 ต่อ 103
กลุ่มบริหารงานการเงินและสินทรัพย์	075-345050 ต่อ 108, 0-8109-1466-4
กลุ่มนิเทศ ติดตาม และประเมินผลการจัดการศึกษา	075-345050 ต่อ 106, 0-8626-9766-7
กลุ่มบริหารงานบุคคล	075-345050 ต่อ 104,120
หน่วยตรวจสอบภายใน	075-345050 ต่อ 110
ศูนย์เทคโนโลยีสารสนเทศฯ (ICT)	075-345050 ต่อ 107
โทรสาร (Fax)	075-343575
e-mail	nrt@sea12.go.th
เว็บไซต์	http://www.sea12.go.th

คณะกรรมการติดตาม ตรวจสอบ ประเมินผล และนิเทศการศึกษาของเขตพื้นที่การศึกษา (ก.ต.ป.น.)

ที่	ชื่อ-สกุล	ตำแหน่ง	เบอร์โทร
1	นายสมบุรณ์ เรืองแก้ว	ประธานกรรมการ	0-8189-5671-6
2	นายอำพล ยะสะนพ	กรรมการที่ เป็นผู้แทนบริหารการศึกษาขั้นพื้นฐานของรัฐ	0-8987-3522-0
3	นายศุภโชค เสือทอง	กรรมการที่ เป็นผู้แทนบริหารการศึกษาขั้นพื้นฐานของเอกชน	0-8668-2272-0
4	นายพรศักดิ์ จินา	กรรมการผู้ทรงคุณวุฒิ	0-8195-8836-2
5	นาย ส.สมบัติ มีสุนทร	กรรมการผู้ทรงคุณวุฒิ	0-8964-7636-3
6	นายสุรพงศ์ เอื้อศิริพรฤทธิ์	กรรมการผู้ทรงคุณวุฒิ	0-8959-0063-0
7	นายสุภาพ เต็มรัตน์	กรรมการผู้ทรงคุณวุฒิ	0-8167-7148-0
8	นายวิเชียร วงศ์แก้ว	กรรมการผู้ทรงคุณวุฒิ	0-8173-7785-9
9	ผอ.กลุ่มนิเทศ ติดตามและประเมินผล (นางละอองทิพย์ บุญเกียรติ)	กรรมการและเลขานุการ	0-8189-5209-3

เครือข่ายส่งเสริมประสิทธิภาพการจัดการมัธยมศึกษา

(สหวิทยาเขต)

สหวิทยาเขตที่	ชื่อ	จำนวน โรงเรียน	ชื่อโรงเรียน
1	เบญจมาชูทิศ	5	1. เบญจมาชูทิศ 2. เมืองนครศรีธรรมราช 3. สวนกุหลาบวิทยาลัยนครศรีธรรมราช 4. ชุนทะเลวิทยาคม 5. ปากพูน
2	กัลยาณี	5	1. กัลยาณีศรีธรรมราช 2. ตรีนิมิตรวิทยา 3. ท่านครุณามวโรภาสอุทิศ 4. จุฬารัตนราชวิทยาลัยนครศรีธรรมราช 5. โยธินบำรุง
3	พระพรหม – เฉลิมพระเกียรติ	5	1. เตรียมอุดมศึกษาภาคใต้ 2. พระพรหมพิทยานุสรณ์ 3. เฉลิมราชประชาอุทิศ 4. ทางพูนวิทยาการ 5. เฉลิมพระเกียรติสมเด็จพระศรีนครินทร์นครศรีธรรมราช
4	ทุ่งสง	4	1. ทุ่งสง 2. บางขันวิทยา 3. วังหินวิทยาคม 4. ก้างปลาวิทยาคม
5	สตรีทุ่งสง	5	1. สตรีทุ่งสง 2. ทุ่งสงวิทยา 3. ทุ่งสงสหประชาสรรค์ 4. ช้างกลางประชานุกูล 5. นาบอน

สหวิทยาเขต ที่	ชื่อ	จำนวน โรงเรียน	ชื่อโรงเรียน
6	ร่อนพิบูลย์ฯ - จุฬาภรณ์	6	1. ร่อนพิบูลย์เกียรติวสุนธราภิวัฒก์ 2. เสาชิงวิทยา 3. ศิริราชบุรุษพัฒนา 4. ตระพังพิทยาคม 5. ควนเกษสุทธิวิทยา 6. มัธยมศึกษาจุฬาภรณ์
7	ต้นน้ำตาปี	5	1. ฉวางรัชดาภิเษกฯ 2. ละอวยพิทยานุสรณ์ 3. พิปูนสังฆรักษ์ประชาอุทิศ 4. นางเอื้อยวิทยา 5. ประสาธน์ราษฎร์บำรุง
8	ทุ่งใหญ่	5	1. ทุ่งใหญ่วิทยาคม 2. ทุ่งใหญ่เฉลิมราชอนุสรณ์รชมังคลาภิเษก 3. กรุยกัญนิวิทยาการ 4. เสม็ดจวนวิทยาคม 5. ทุ่งสังพิทยาคม
9	หัวไทร - เชียรใหญ่	7	1. หัวไทรบำรุงราษฎร์ 2. เขียรใหญ่ 3. เขียรใหญ่สามัคคีวิทยา 4. ทราขาววิทยา 5. แผลมราษฎร์บำรุง 6. นพคุณประชาสรรค์ 7. เขาพังไกร
10	ปากพนัง- เชียรใหญ่	6	1. ปากพนัง 2. สตรีปากพนัง 3. ไศภณคณาภรณ์ 4. อินทร์ธานีวิทยาคม 5. วิเชียรประชาสรรค์ 6. ัญญาวาศศึกษา
11	ชะอวด	5	1. ชะอวดวิทยาการ 2. ชะอวด 3. ชะอวดเคร่งธรรมวิทยา 4. ขอนหาดประชาสรรค์ 5. เกาะขันธุ์ประชาภิบาล
12	ลิซล - ขนอม	6	1. ลิซลคุณาธารวิทยา 2. ลิซลประชาสรรค์ 3. ฉลองรัฐราษฎร์อุทิศ 4. เทพราชพิทยาสรรค์ 5. ขนอมพิทยา 6. ท้องเนียนคณาภิบาล
13	ท่าศาลา - นบพิตำ - พรหมคีรี	7	1. ท่าศาลาประสิทธิ์ศึกษา 2. สระแก้วรัตนวิทย์ 3. โมคลานประชาสรรค์ 4. นบพิตำวิทยา 5. คงคาประชารักษ์ 6. พรหมคีรีพิทยาคม 7. บ้านเกาะวิทยา
14	พัทลุง	8	1. พัทลุง 2. พัทลุงพิทยาคม 3. พรหมพินิตชัยบุรี 4. ประภัสสรรังสิต 5. วชิรธรรมสถิต 6. ศรีบรรพตพิทยาคม 7. ตะแพนพิทยา 8. ปัญญาวุธ

สหวิทยาเขต ที่	ชื่อ	จำนวน โรงเรียน	ชื่อโรงเรียน	
15	สตรีพัทลุง	8	1. สตรีพัทลุง 3. พนางตุง 5. ดอนศาลานำวิทยา 7. ป่าพะยอมพิทยาคม	2. ควนขนุน 4. อุดมวิทยายน 6. นาขยาดวิทยาการ 8. นิคมควนขนุนวิทยา
16	ตะโหมด	6	1. ตะโหมด 3. เขาชัยสน 5. กงหราพิชากร	2. ประชาบำรุง 4. หานโพธิ์พิทยาคม 6. ชะรัตชนูปถัมภ์
17	ปากพะยูน	5	1. ปากพะยูนพิทยาคาร 3. ควนพระสาครินทร์ 5. บางแก้วพิทยาคม	2. ทหารเทารังสีประชาสรรค์ 4. ป่าบอนพิทยาคม

โรงเรียนกลุ่มสหวิทยาเขต

กลุ่มสหวิทยาเขตที่ 1			
ที่	โรงเรียน	ที่	โรงเรียน
1	เบญจมาชชุทิศ	9	สวนกุหลาบวิทยาลัย นครศรีธรรมราช
2	กัลยาณีศรีธรรมราช	10	ขุนทะเลวิทยาคม
3	ปากพูน	11	เฉลิมราชประชาอุทิศ
4	เมืองนครศรีธรรมราช	12	เตรียมอุดมศึกษาภาคใต้
5	โยธินบำรุง	13	พระพรหมพิทยานุสรณ์
6	ตรีนิมิตรวิทยา	14	ทางพูนวิทยาการ
7	ท่านครุณาณวโรภาสอุทิศ	15	เฉลิมพระเกียรติสมเด็จพระศรีนครินทร์ฯ
8	จุฬารัตนราชวิทยาลัย นครศรีธรรมราช		
กลุ่มสหวิทยาเขตที่ 2			
ที่	โรงเรียน	ที่	โรงเรียน
1	บางขันวิทยา	5	ทุ่งสงวิทยา
2	วังหินวิทยาคม	6	ทุ่งสงสหประชาสรรค์
3	ประสาธน์ราษฎร์บำรุง	7	สตรีทุ่งสง
4	ช้างกลางประชานุกูล	8	นาบอน

กลุ่มสหวิทยาเขตที่ 2 (ต่อ)			
ที่	โรงเรียน	ที่	โรงเรียน
9	ฉวางรัชดาภิเษก	15	กรุงหยันวิทยาการ
10	ละอวยพิทยานุสรณ์	16	ทุ่งสังพิทยาคม
11	นางเอื้อยวิทยา	17	ทุ่งใหญ่เฉลิมราชอนุสรณ์ รัชมิ่งคลาภิเษก
12	พิปูนสังฆรักษ์ประชาอุทิศ	18	ทุ่งใหญ่พิทยาคม
13	ก้างปลาพิทยาคม	19	เสม็ดจวนพิทยาคม
14	ทุ่งสง		
กลุ่มสหวิทยาเขตที่ 3			
ที่	โรงเรียน	ที่	โรงเรียน
1	นพคุณประชาสรรค์	13	ชะอวด
2	ทรายขาววิทยา	14	ชะอวดวิทยาการ
3	เขาพังไกร	15	เกาะขันธุ์ประชาภิบาล
4	ร่อนพิบูลย์เกียรติวสุนธราภิวัฒก์	16	ขอนหาดประชาสรรค์
5	เชียรใหญ่	17	ชะอวดเคร่งธรรมวิทยา
6	วิเชียรประชาสรรค์	18	หัวไทรบำรุงราษฎร์
7	เชียรใหญ่สามัคคีวิทยา	19	แหลมราษฎร์บำรุง
8	ธัญญาประดิษฐ์ศึกษา	20	เสาชงวิทยา
9	ปากพนัง	21	ตระพังพิทยาคม
10	สตรีปากพนัง	22	มัธยมศึกษาจุฬารักษ์
11	โคกนาคณาภรณ์	23	ควนเกยสุทธีวิทยา
12	อินทร์ธานีพิทยาคม	24	คีรีราษฎร์พัฒนา
กลุ่มสหวิทยาเขตที่ 4			
ที่	โรงเรียน	ที่	โรงเรียน
1	ท่าศาลาประสิทธิ์ศึกษา	5	สิชลคุณาธารวิทยา
2	โมคลานประชาสรรค์	6	สิชลประชาสรรค์
3	สระแก้วรัตนวิทย์	7	ฉลองรัฐราษฎร์อุทิศ
4	พรหมคีรีพิทยาคม	8	เทพราชพิทยาสรรค์

กลุ่มสหวิทยาเขตที่ 4 (ต่อ)			
ที่	โรงเรียน	ที่	โรงเรียน
9	บ้านเกาะวิทยา	12	ชนอมพิทยา
10	คงคาประชารักษ์	13	ห้องเนียนคณาภิบาล
11	นบพิดำวิทยา		
กลุ่มสหวิทยาเขตที่ 5			
ที่	โรงเรียน	ที่	โรงเรียน
1	พัทลุง	9	อุดมวิทยายน
2	พัทลุงพิทยาคม	10	นาขยาดวิทยาคาร
3	สตรีพัทลุง	11	ดอนศาลานำวิทยา
4	พรหมพิณิตชัยบุรี	12	ปัญญาวุธ
5	ประภัสสรรังสิต	13	ศรีบรรพตพิทยาคม
6	วชิรธรรมสถิต	14	ตะแพนพิทยา
7	ควนขนุน	15	ป่าพะยอมพิทยาคม
8	พนางตุง	16	นิคมควนขนุนวิทยา
กลุ่มสหวิทยาเขตที่ 6			
ที่	โรงเรียน	ที่	โรงเรียน
1	เขาชัยสน	7	ป่าบอนพิทยาคม
2	ปากพะยูนพิทยาคาร	8	บางแก้วพิทยาคม
3	หารเทารังสีประชาสรรค์	9	ห่านโพธิ์พิทยาคม
4	กงหราพิชากร	10	ควนพระสาครินทร์
5	ประชาบำรุง	11	ชะรัดชนูปถัมภ์
6	ตะโหมด		

ศูนย์พัฒนาวิชาการโรงเรียนมัธยมศึกษา 38 ศูนย์

ลำดับที่	ศูนย์พัฒนาวิชาการกลุ่มสาระ	ที่ตั้ง (โรงเรียน)
จังหวัดนครศรีธรรมราช 26 ศูนย์		
1	ภาษาไทย	เบญจมาชูทิศ
2	คอมพิวเตอร์	เบญจมาชูทิศ
3	ฝรั่งเศส	เบญจมาชูทิศ
4	ภาษาจีน	เบญจมาชูทิศ
5	ภาษาอังกฤษ	กัลยาณีศรีธรรมราช
6	นาฏศิลป์	กัลยาณีศรีธรรมราช
7	ภาษาญี่ปุ่น	เตรียมอุดมศึกษาภาคใต้
8	คณิตศาสตร์	เตรียมอุดมศึกษาภาคใต้
9	สุขศึกษาและพลศึกษา	เมืองนครศรีธรรมราช
10	ดนตรีสากล	โยธินบำรุง
11	วิทยาศาสตร์	จุฬารัตนราชวิทยาลัยนครศรีธรรมราช
12	ภาษาเกาหลี	จุฬารัตนราชวิทยาลัยนครศรีธรรมราช
13	สังคมศึกษา	เฉลิมพระเกียรติสมเด็จพระศรีนครินทร์ นครศรีธรรมราช
14	ธุรกิจ	สตรีปากพ่อง
15	การศึกษาพิเศษเรียนร่วม	สตรีปากพ่อง
16	ดนตรีไทย	ปากพ่อง
17	ลูกเสือ เนตรนารี	ศิริราษฎร์พัฒนา
18	เกษตรกรรม	ฉวางรัชดาภิเษก
19	คหกรรม	สตรีทุ่งสง
20	ศิลปะ (ทัศนศิลป์)	พรหมศิริพิทยาคม
21	กิจกรรมพัฒนาผู้เรียน	ท่าศาลาประสิทธิ์ศึกษา
22	อุตสาหกรรม	ทุ่งสง
23	ศิลปะพื้นบ้าน	เชียรใหญ่
24	หุ่นยนต์	สิชลคุณาธารวิทยา
25	เศรษฐกิจพอเพียง	สวนกุหลาบวิทยาลัย นครศรีธรรมราช
26	อาเซียน	เมืองนครศรีธรรมราช

ลำดับที่	ศูนย์พัฒนาวิชาการกลุ่มสาระ	ที่ตั้ง (โรงเรียน)
จังหวัดพัทลุง 12 ศูนย์		
1	ภาษาไทย	พัทลุง
2	ภาษาอังกฤษ	สตรีพัทลุง
3	คณิตศาสตร์	พัทลุง
4	สังคม ศาสนาและวัฒนธรรม	หารเทารังสีประชาสรรค์
5	วิทยาศาสตร์	ป่าพะยอมพิทยาคม
6	สุขศึกษาและพลศึกษา	ตะโหมด
7	การงานอาชีพ	พัทลุงพิทยาคม
8	ดนตรี	หารเทารังสีประชาสรรค์
9	กิจกรรมพัฒนาผู้เรียน	ควนขนุน
10	นักเรียนพิเศษเรียนร่วม	ตะโหมด
11	ทัศนศิลป์	เขาชัยสน
12	นาฏศิลป์	ตะโหมด

รหัสโรงเรียนในสังกัดสำนักงานเขตพื้นที่การศึกษามัธยมศึกษา เขต 12

จังหวัดนครศรีธรรมราช				
ที่	ชื่อโรงเรียน	Smis	Obec (percode)	กระทรวง
1	เบญจมาชูทิศ	80012001	210774	1080210774
2	กัลยาณิศร์ธรรมราช	80012002	210775	1080210775
3	ปากพูน	80012003	210776	1080210776
4	เมืองนครศรีธรรมราช	80012004	210777	1080210777
5	โยธินบำรุง	80012005	210778	1080210778
6	ตรีนิมิตรวิทยา	80012006	210779	1080210779
7	ท่านครุณาณวโรภาสอุทิศ	80012007	210780	1080210780
8	จุฬาภรณ์ราชวิทยาลัย นครศรีธรรมราช	80012008	210781	1080210781
9	สวนกุหลาบวิทยาลัย นครศรีธรรมราช	80012009	210784	1080210784
10	ขุนทะเลพิทยาคม	80012010	210785	1080210785
11	เฉลิมราชประชาอุทิศ	80012011	210842	1080210842
12	เตรียมอุดมศึกษาภาคใต้	80012012	210843	1080210843

ที่	ชื่อโรงเรียน	Smis	Obec (percode)	กระทรวง
13	พระพรหมพิทยานุสรณ์	80012013	210844	1080210844
14	ทางพูนวิทยาการ	80012014	210848	1080210848
15	เฉลิมพระเกียรติสมเด็จพระศรีนครินทร์ นศ.	80012015	210849	1080210849
16	ฉวางรัชดาภิเษก	80022001	210786	1080210786
17	ละอวยพิทยานุสรณ์	80022003	210789	1080210789
18	พิปูนสังฆรักษ์ประชาอุทิศ	80022004	210790	1080210790
19	นางเอื้อยวิทยา	80022005	210791	1080210791
20	ทุ่งสง	80022006	210804	1080210804
21	สตรีทุ่งสง	80022007	210805	1080210805
22	ทุ่งสงวิทยา	80022008	210806	1080210806
23	ทุ่งสงสหประชาสรรค์	80022009	210807	1080210807
24	ก้างปลาวิทยาคม	80022010	210808	1080210808
25	นาบอน	80022015	210812	1080210812
26	ทุ่งใหญ่วิทยาคม	80022016	210813	1080210813
27	กรุงหยันวิทยาการ	80022017	210814	1080210814
28	ทุ่งใหญ่เฉลิมราชอนุสรณ์ รัชมิ่งคลาภิเษก	80022018	210815	1080210815
29	เสม็ดจวนวิทยาคม	80022019	210816	1080210816
30	ทุ่งสังพิทยาคม	80022020	210817	1080210817
31	บางขันวิทยา	80022021	210838	1080210838
32	วังหินวิทยาคม	80022022	210839	1080210839
33	ประสารธาราษฎร์บำรุง	80022023	210840	1080210840
34	ช้างกลางประชานุกูล	80022024	210847	1080210847
35	เชียรใหญ่	80032001	210792	1080210792
36	วิเชียรประชาสรรค์	80032002	210793	1080210793
37	เชียรใหญ่สามัคคีวิทยา	80032003	210794	1080210794
38	ธัญญาวดีศึกษา	80032004	210795	1080210795

ที่	ชื่อโรงเรียน	Smis	Obec (percode)	กระทรวง
39	ชะอวด	80032005	210796	1080210796
40	ชะอวดวิทยาการ	80032006	210797	1080210797
41	เกาะขันธุ์ประชาภิบาล	80032007	210798	1080210798
42	ขอนหาดประชาสรรค์	80032008	210799	1080210799
43	ชะอวดเคร่งธรรมวิทยา	80032009	210800	1080210800
44	ปากพนัง	80032012	210818	1080210818
45	โคกนคณาภรณ์	80032013	210820	1080210820
46	อินทร์ธานีวิทยาคม	80032014	210821	1080210821
47	สตรีปากพนัง	80032015	210819	1080210819
48	ร่อนพิบูลย์เกียรติวสุนธราภิวัฒก์	80032016	210822	1080210822
49	คีรีราษฎร์พัฒนา	80032017	210823	1080210823
50	ควนเกษสุทธิวิทยา	80032018	210824	1080210824
51	เสาชิงวิทยา	80032019	210825	1080210825
52	ตระพังพิทยาคม	80032020	210826	1080210826
53	หัวไทรบำรุงราษฎร์	80032021	210833	1080210833
54	แหลมราษฎร์บำรุง	80032022	210834	1080210834
55	นพคุณประชาสรรค์	80032023	210835	1080210835
56	ทรายขาววิทยา	80032024	210836	1080210836
57	เขาพังไกร	80032025	210837	1080210837
58	มัธยมศึกษาจุฬาภรณ์	80032026	210841	1080210841
59	พรหมคีรีพิทยาคม	80042001	210782	1080210782
60	บ้านเกาะวิทยา	80042002	210783	1080210783
61	ท่าศาลาประสิทธิ์ศึกษา	80042003	210801	1080210801
62	โมคลานประชาสรรค์	80042004	210802	1080210802
63	สระแก้วรัตนวิทย์	80042005	210803	1080210803
64	ลีลลคุณาธารวิทยา	80042006	210827	1080210827
65	ฉลองรัฐราษฎร์อุทิศ	80042007	210828	1080210828

ที่	ชื่อโรงเรียน	Smis	Obec (percode)	กระทรวง
66	สิชลประชาสรรค์	80042008	210829	1080210829
67	เทพราชพิทยาสรรค์	80042009	210830	1080210830
68	ขนอมพิทยา	80042010	210831	1080210831
69	ห้องเนียนคณาภิบาล	80042011	210832	1080210832
70	คงคาประชารักษ์	80042012	210845	1080210845
71	นบพิตวิทยา	80042013	210846	1080210846
จังหวัดพัทลุง				
72	พัทลุง	93012001	340260	1093340260
73	พัทลุงพิทยาคม	93012002	340262	1093340262
74	พรหมพิณิตชัยบุรี	93012003	340263	1093340263
75	ประภัสสรรังสิต	93012004	340264	1093340264
76	วชิรธรรมสถิต	93012005	340265	1093340265
77	สตรีพัทลุง	93012006	340261	1093340261
78	กงหราพิชากร	93012008	340267	1093340267
79	ชะรัดชนูปถัมภ์	93012009	340268	1093340268
80	ห่านโพธิ์พิทยาคม	93012010	340270	1093340270
81	ประชาบำรุง	93012011	340272	1093340272
82	ตะโหมด	93012012	340271	1093340271
83	ควนขนุน	93012013	340273	1093340273
84	พนาสูง	93012014	340274	1093340274
85	ดอนศาลานำวิทยา	93012015	340277	1093340277
86	ปัญญาวุธ	93012016	340278	1093340278
87	ควนพระสาครินทร์	93012017	340281	1093340281
88	ปากพะยูนพิทยาคาร	93012018	340280	1093340280
89	หารเทารังสีประชาสรรค์	93012019	340279	1093340279
90	ศรีบรรพตพิทยาคม	93012020	340283	1093340283
91	ตะพานพิทยา	93012021	340284	1093340284

ที่	ชื่อโรงเรียน	Smis	Obec (percode)	กระทรวง
92	ป่าบอนพิทยาคม	93012022	340285	1093340285
93	บางแก้วพิทยาคม	93012023	340286	1093340286
94	ป่าพะยอมพิทยาคม	93012024	340287	1093340287
95	นิคมควนขนุนวิทยา	93012025	340288	1093340288
96	เขาชัยสน	93012026	340269	1093340269
97	นาขยาดวิทยาการ	93012027	340276	1093340276
98	อุดมวิทยายน	93012028	340275	1093340275

(ข้อมูลจากระบบ Data Management Center ณ วันที่ 10 มิถุนายน 2560)



การกำหนดรหัสสถานศึกษา และประเภท

1. การกำหนดรหัสสถานศึกษา

รหัส smis มีตัวเลข 8 หลัก

หลักที่ 1 – 2 หมายถึง รหัสจังหวัดตามการแบ่งเขตการปกครองของกระทรวงมหาดไทย

หลักที่ 3 – 4 หมายถึง รหัสเขตพื้นที่

หลักที่ 5 หมายถึง รหัสประเภทโรงเรียน

หลักที่ 6 – 8 หมายถึง เลขที่เรียงลำดับของโรงเรียนภายในเขตพื้นที่

รหัส obec (per code) มีตัวเลข 6 หลัก

หลักที่ 1 – 2 หมายถึง เลขรหัสจังหวัดตามรหัสจังหวัดของสำนักงานสถิติแห่งชาติ

หลักที่ 3 – 6 หมายถึง เลขที่เรียงลำดับของโรงเรียนภายในจังหวัดนั้นๆ

รหัส กระทรวงศึกษาธิการ 10 หลัก

หลักที่ 1 – 2 หมายถึง รหัสกระทรวงศึกษาธิการ

หลักที่ 3 – 4 หมายถึง รหัสจังหวัดตามการแบ่งเขตการปกครองของกระทรวงมหาดไทย

หลักที่ 5 – 10 หมายถึง รหัส per code

2. การกำหนดประเภทของสถานศึกษา

ประเภทที่ 1 หมายถึง โรงเรียนที่เปิดสอนระดับประถมศึกษา

ประเภทที่ 2 หมายถึง โรงเรียนที่เปิดสอนระดับมัธยมศึกษา

ประเภทที่ 3 หมายถึง โรงเรียนศึกษาพิเศษ

ประเภทที่ 4 หมายถึง โรงเรียนศึกษาราชาประชานูเคราะห์ (ศึกษาสงเคราะห์)

ประเภทที่ 5 หมายถึง โรงเรียนที่จัดการศึกษาโดยครอบครัว

ประเภทที่ 6 หมายถึง ศูนย์การเรียนรู้การจัดการศึกษาโดยครอบครัว

ประเภทที่ 7 หมายถึง ศูนย์การศึกษาพิเศษ

ผู้บริหารโรงเรียนในสังกัดสำนักงานเขตพื้นที่การศึกษามัธยมศึกษา เขต 12

ที่	โรงเรียน	ชื่อ-สกุล ผู้อำนวยการโรงเรียน	เบอร์โทร
จังหวัดนครศรีธรรมราช			
1	เบญจมาชูทิศ	นายภักดี เหมทานนท์	086-6893888
2	กัลยาณีศรีธรรมราช	นาย ส.สมบัติ มีสุนทร	081-569875
3	ปากพูน	นายธวัช คำนวน	085-7989632
4	เมืองนครศรีธรรมราช	นายสุนทรส์ส เพชรรักษ์คำด้วง	096-1956536
5	โยธินบำรุง	นายชาติชาย ทองเหลี่ยมภาค	087-8942882
6	ตรีนิมิตรวิทยา	นายโชคดี เภรีภาค	098-0673475
7	ท่านครุณามวโรภาสอุทิศ	นายสันติ นาคี	081-9565594,062-2089637
8	จุฬารณราชวิทยาลัย นศ.	นายไพรัช วงศ์นาถกุล	081-2715999
9	สวนกุหลาบวิทยาลัย นศ.	นายสมพงษ์ ปานหงษ์	082-8161751
10	ขุนทะเลวิทยาคม	นายเลิศชาย ขอจิตต์เมตต์	081-3674044,088-7535866
11	เฉลิมราชประชาอุทิศ	นายสมมุง หนูพยันธ์	089-5348192
12	เตรียมอุดมศึกษาภาคใต้	นายอำพล ยะสะนพ	089-8735220
13	พระพรหมพิทยานุสรณ์	นายสุวรรณ ผลเจริญ	081-9788740
14	ทางพูนวิทยาการ	นายอนันต์ แดงเรือง	081-0955457
15	เฉลิมพระเกียรติสมเด็จพระศรีนครินทร์ นศ.	นายสุภาพ เต็มรัตน์	094-5981458
16	ฉวางรัชดาภิเษก	นายจำเริญศักดิ์ แสงแก้ว	081-2737295
17	ละอวยพิทยานุสรณ์	นายโสภณ บุรีแสง	081-2732098
18	พิปูนสังฆรักษ์ประชาอุทิศ	นายธีระวุฒิ มีประดิษฐ์	089-9700528
19	นางเอื้อยวิทยา	นางสาวกัญญ์พิดา จงคง	086-2997911
20	ทุ่งสง	นายสุนันท์ กลับจันทร์	081-8929821,081-8934746
21	สตรีทุ่งสง	นายปรีชา แร่ทอง	081-8929936
22	ทุ่งสงวิทยา	นายสถิตย์ รัตนบุรี	081-0808713
23	ทุ่งสงสหประชาสรรค์	นายพงศ์สิทธิ์ สิริกาญจน์	098-7032529
24	ก้างปลาวิทยาคม	นายประยูร รักษ์กำเนิด	084-1830353,080-1483931
25	นาบอน	นายไกววัล เสริมแก้ว	089-5899807
26	ทุ่งใหญ่วิทยาคม	นายนันทวัฒน์ ชัยวิจิต	089-9096625

ที่	โรงเรียน	ชื่อ-สกุล ผู้อำนวยการโรงเรียน	เบอร์โทร
27	กรุงหยันวิทยาการ	นายเฉลิมชัย จิตรสำรวย	081-0774063
28	ทุ่งใหญ่เฉลิมราชอนุสรณ์ รัชมงคลาภิเชก	นายกำพล ทองอยู่	081-6909429
29	เสม็ดจวนวิทยาคม	นายปรีชา ปัญญานฤพล	081-9589373
30	ทุ่งสังพิทยาคม	นางวิมล หนูชุม	081-5396425
31	บางขันวิทยา	นายนราวุธ สุจิตะพันธ์	081-0857089
32	วังหินวิทยาคม	นายสุพัฒน์ เดชนุ่น	089-8723686
33	ประสาธน์ราษฎร์บำรุง	นายเฉลิมพงศ์ ช่วยคุ้ม	087-8918665
34	ช่างกลางประชานุกูล	นายอนันต์ รักษ์ศรีทอง	086-2826919
35	เขียร์ใหญ่	นายปรโมทย์ พรหมนิล	087-8059991,091-8254554
36	วิเชียรประชาสรรค์	นายจรูญ ชัยทองสุขทอง	081-0826088
37	เขียร์ใหญ่สามัคคีวิทยา	นายศรีวิชัย คงจันทร์	081-7029942
38	ธัญญาวาสศึกษาศึกษา	นายสมศักดิ์ คงแป้น	081-0861703
39	ชะอวด	นายสง่า นาวารัตน์	086-0425948
40	ชะอวดวิทยาการ	นางสุภาภรณ์ คงคานนท์	094-5979929,082-4224449
41	เกาะขันธุ์ประชาภิบาล	นายอรุณ พงศ์เพ็ชร	084-3135429
42	ขอนแก่นประชาสรรค์	นายประเสริฐ ธานีรัตน์	089-8668246
43	ชะอวดเคร่งธรรมวิทยา	นางสาววิมล นาวารัตน์	095-0837782
44	ปากพนัง	นายประเสริฐ ชีใหม่	089-5948360
45	โคกนคณาภรณ์	นายเกียรติศักดิ์ บุญรวบ	089-9717409
46	อินทร์ธานีวิทยาคม	นายอรุณรักษ์ จันทร์ศรี	080-7625211
47	สตรีปากพนัง	นางจิราพร รัตนกุล	081-0900107
48	ร่อนพิบูลย์เกียรติวสุนธราภิวัฒก์	นายประโยชน์ ชัยณรงค์	089-9727259,096-8105550
49	คีรีราษฎร์พัฒนา	นายณัฐวุฒิ รัตนอรุณ	081-6065843
50	ควนเกยสุทธิวิทยา	ว่าที่ ร.ต.อัครเดช สีนภิบาล	080-3890595
51	เสาชงวิทยา	นายวิชัย สุขพันธ์ุ์	089-8661601
52	ตระพังพิทยาคม	นายสันติกร รักสองหมื่น	084-8373663
53	หัวไทรบำรุงราษฎร์	นายศิริ มากสังข์	081-9567201
54	แหลมราษฎร์บำรุง	นายจิรวิทย์ มั่นคงวัฒนะ	086-2681112

ที่	โรงเรียน	ชื่อ-สกุล ผู้อำนวยการโรงเรียน	เบอร์โทร
55	นพคุณประชาสรรค์	นายรามศ มาศแสวง	082-4258266
56	ทรายขาววิทยา	นายอรุณ รอดสันติกุล	084-0571821
57	เขาพังไกร	นายสุธีรจ อุปถัมภ์	095-2578876
58	มัธยมศึกษาจุฬาภรณ์	นายสิทธิพร นิลพัฒน์	080-0829810
59	พรหมคีรีพิทยาคม	นายสุรพงศ์ เอื้อศิริพรฤทธิ์	089-5900630
60	บ้านเกาะวิทยา	นายสมปอง ภัคติกิจ	086-5948033
61	ท่าศาลาประสิทธิ์ศึกษา	นายสมนึก รักดำ	081-3673417
62	โมคลานประชาสรรค์	นายปชานนท์ ชนะราวี	081-3266962,085-6917405
63	สระแก้วรัตนวิทย์	นางกิ่งขวัญ สุขสงวน	089-6964710,091-8206556
64	สิชลคุณาธารวิทยา	นายสุนทร เพชรดี	089-4705209
65	ฉลองรัฐราษฎร์อุทิศ	นายกิตติชัย ไชยศร	086-5979928
66	สิชลประชาสรรค์	นายพีระพงษ์ สองวิหค	089-9094947
67	เทพราชพิทยาสรรค์	นางวิมพ์วิภา รักสม	081-0897428
68	ขนอมพิทยา	ว่าที่ ร.ต.สมพร แก้วคง	084-7451728
69	ท้องเนียนคณาภิบาล	นายสมมาศ หนูแก้ว	086-4800156,094-1471937
70	คงคาประชารักษ์	นายพยัส ศิริพันธุ์	082-8188872
71	นบพิตวิทยา	นายประพฤติ วงศ์ชนะ	089-9718791
จังหวัดพัทลุง			
72	พัทลุง	นายสาวิทย์ บุญประเสริฐ	091-0489398,086-2857822
73	พัทลุงพิทยาคม	นายสมพร กาญจนพันธุ์	081-0886628,090-9291093
74	พรหมพินิตชัยบุรี	นายเอกสิทธิ์ ไศภิชฐิกุล	081-9594938
75	ประภัสสรรังสิต	นายสมโชค วรรณเวช	081-8983544
76	วชิรธรรมสถิต	นายสุทิน ธาดาพรระวุฒิ	087-2870656,087-2870655
77	สตรีพัทลุง	นายจบ แก้วทิพย์	089-7364369,093-1403790
78	กงหราพิชากร	นางอุไร พรหมปาน	081-0944468
79	ชะรัดชนูปถัมภ์	นายศักดิ์ วัจนพิสิฐ	086-6912142
80	ห่านโพธิ์พิทยาคม	นายการุณ ชูช่วย	089-9750184
81	ประชาบำรุง	นายพรศักดิ์ ชุมทอง	081-9692790
82	ตะโหมด	นายสมพงศ์ บุญขรัตน์	085-7996791
83	ควนขนุน	นายประภาส พรหมแก้ว	089-8694609

ที่	โรงเรียน	ชื่อ-สกุล ผู้อำนวยการโรงเรียน	เบอร์โทร
84	พนางตุง	นายสมบุรณ์ ชุนทิพย์	081-9597514
85	ดอนศาลานำวิทยา	นายสมใจ บุญเรืองขาว	097-2323278
86	ปัญญาวุธ	นายสมหมาย กรดเต็ม	081-7668350
87	ควนพระสาครินทร์	นายฉุชวิทยา หนูฤทธิ์	086-9580490
88	ปากพะยูนพิทยาคาร	นายปรีชา มากมณี	089-5962457
89	หารเทารังสีประชาสรรค์	นางมาลี แก้วละเอียด	081-8984369
90	ศรีบรรพตพิทยาคม	นายวิรัตน์ บัวขาว	089-9761537
91	ตะแพนพิทยา	นายนิกร แสงเกื้อหนุน	097-3595413
92	ป่าบอนพิทยาคม	นายปวิช เลือดฉิม	095-7624922
93	บางแก้วพิทยาคม	นางพรเพ็ญ แปวประเสริฐ	098-0140175
94	ป่าพะยอมพิทยาคม	นายพิชัย บุขรรัตน์	081-9594807
95	นิคมควนขนุนวิทยา	นายเอนก พรหมชาติ	086-8907524,086-6907524
96	เขาชัยสน	นายมณี เรืองแก้ว	084-9689348
97	นาขยาดวิทยาคาร	นางสาวภิรัญญา อินถิติ	086-4981225
98	อุดมวิทยายน	นางนฤนันท์ เพชรสุวรรณ	084-0510409

(ข้อมูลจากกลุ่มบริหารงานบุคคล ณ วันที่ 15 พฤศจิกายน 2559)

ข้อมูลพื้นฐานโรงเรียน

ที่	ชื่อโรงเรียน	ชื่อโรงเรียน (อังกฤษ)	ที่อยู่	หมู่	ตำบล	อำเภอ	จังหวัด	รหัสไปรษณีย์	หมายเลขโทรศัพท์	หมายเลขโทรสาร
1	เบญจมาราชูทิศ	Benjamarachutit	159	3	โพธิ์เสด็จ	เมืองนครศรีธรรมราช	นครศรีธรรมราช	80000	075-447004	075-447154
2	กัลยาณีศรีธรรมราช	KANLAYANEESRITHUMMARAT	660	-	คลัง	เมืองนครศรีธรรมราช	นครศรีธรรมราช	80000	075-356137	075-341078
3	ปากพูน	pakpoon	-	8	ปากพูน	เมืองนครศรีธรรมราช	นครศรีธรรมราช	80000	075-774022	075-774155
4	เมืองนครศรีธรรมราช	Muangnakornsithammarat	120	1	นาทราย	เมืองนครศรีธรรมราช	นครศรีธรรมราช	80280	075-764131	075-764131
5	โยธินบำรุง	YOTHINBAMRUNG	283	1	ปากพูน	เมืองนครศรีธรรมราช	นครศรีธรรมราช	80000	075-313271	075-313269
6	ตรีนิมิตรวิทยา	Trinimitwitty	-	1	บางจาก	เมืองนครศรีธรรมราช	นครศรีธรรมราช	80330	075-399095	075-399095
7	ท่านครุณยานวโรภาสอุทิศ	tanakornyanvaropat utit	119	2	ปากนคร	เมืองนครศรีธรรมราช	นครศรีธรรมราช	80000	075-446891	075-446890
8	จุฬารณราชวิทยาลัย นศ.	Princess Chulabhorn's College Nakhon Si Thammarat	120	1	บางจาก	เมืองนครศรีธรรมราช	นครศรีธรรมราช	80330	075-399123	075-399453
9	สวนกุหลาบวิทยาลัย นศ.	SUANKULARBWITTAYALAI NAKHONSITHAMMARAT	109	11	กำโลน	ลานสกา	นครศรีธรรมราช	80230	075-374794	075-391051
10	ขุนทะเลวิทยาคม	KHUNTALAYWITTAYAKHOM	-	3	ขุนทะเล	ลานสกา	นครศรีธรรมราช	80230	075-374312	075-764576
11	เฉลิมราชประชาอุทิศ	CHALERMRATPRACHA-U-TIT	112	13	ช้างซ้าย	พระพรหม	นครศรีธรรมราช	80000	075-761350	075-761295
12	เตรียมอุดมศึกษาภาคใต้	TRIAMUDOMSUKSA SCHOOL OF SOUTH	1	6	นาพรุ	พระพรหม	นครศรีธรรมราช	80000	075-378888	075-378650
13	พระพรหมพิทยานุสรณ์	praprompittayanusorn	103	-	นาพรุ	พระพรหม	นครศรีธรรมราช	80000	075-378181	075-378181
14	ทางพูนวิทยาการ	Thangpoonwithayakan	32/1	2	ทางพูน	เฉลิมพระเกียรติ	นครศรีธรรมราช	80290	075-366074	075-366592
15	เฉลิมพระเกียรติฯ นศ.	Srinagarindra the Princess Mother School Nakhon Si Thammarat	134	1	สวนหลวง	เฉลิมพระเกียรติ	นครศรีธรรมราช	80192	075-772633	-

ที่	ชื่อโรงเรียน	ชื่อโรงเรียน (อังกฤษ)	ที่อยู่	หมู่	ตำบล	อำเภอ	จังหวัด	รหัสไปรษณีย์	หมายเลขโทรศัพท์	หมายเลขโทรสาร
16	ฉวางรัชดาภิเษก	chawangratchadapisek	137	8	ไสหรั้า	ฉวาง	นครศรีธรรมราช	80150	075-481169	075-481514
17	ละอายพิทยานุสรณ์	la-ai pittayanusorn	155	2	ละอาย	ฉวาง	นครศรีธรรมราช	80250	075-466094	075-466094
18	พิปูนสังฆรักษ์ประชาอุทิศ	Phipoonsangkarakpracha U-thid	125	3	เขาพระ	พิปูน	นครศรีธรรมราช	80270	075-499114	075-499114
19	นางเอื้อยวิทยา	Nang-Auy Wittaya	65	1	ควนกลาง	พิปูน	นครศรีธรรมราช	80270	075-483204	075-483204
20	ทุ่งสง	Thungsong School	44	2	ถ้ำใหญ่	ทุ่งสง	นครศรีธรรมราช	80110	075-773152	075-773001
21	สตรีทุ่งสง	SATREE THUNGSONG SCHOOL	24	-	ปากแพรก	ทุ่งสง	นครศรีธรรมราช	80110	075-411348	075-411968
22	ทุ่งสงวิทยา	thungsongwittaya	105/1	11	ควนกรด	ทุ่งสง	นครศรีธรรมราช	80110	075-757052	075-757051
23	ทุ่งสงสหประชาสรรค์	THONGSONGSAHAPRACHASAN	45	3	เขาขาว	ทุ่งสง	นครศรีธรรมราช	80110	075-757569	075-757569
24	ก้างปลาวิทยาคม	Kangplawittayakom	181	3	ที่วัง	ทุ่งสง	นครศรีธรรมราช	80310	075-363484	075-363484-100
25	นาบอน	nabon	-	2	แก้วแสน	นาบอน	นครศรีธรรมราช	80220	075-491475	075-491122
26	ทุ่งใหญ่วิทยาคม	THUNGYAIMITTAYAKOM	197	6	ท่ายาง	ทุ่งใหญ่	นครศรีธรรมราช	80240	075-489212	075-489212
27	กรุงหยันวิทยาการ	krungyanwittayakarn	762	2	กรุงหยัน	ทุ่งใหญ่	นครศรีธรรมราช	80240	075-758035	075-758035
28	ทุ่งใหญ่เฉลิมราชxonุสรณ์ รัช	Thungyaichalearmratanusorn ratchamuangkalapisek	213	4	ทุ่งใหญ่	ทุ่งใหญ่	นครศรีธรรมราช	80240	075-489775	075-489775
29	เสม็ดจวนวิทยาคม	Samedjuanwittayakom	-	7	กุแหร	ทุ่งใหญ่	นครศรีธรรมราช	80240	075-354063	-
30	ทุ่งสังพิทยาคม	Thungsungphittayakom	153	2	ทุ่งสัง	ทุ่งใหญ่	นครศรีธรรมราช	80240	075-758631	075-758631
31	บางขันวิทยา	Bangkhanwittaya	4	15	บ้านลำนาว	บางขัน	นครศรีธรรมราช	80360	075-371170	075-371038
32	วังหินวิทยาคม	wanghinwittayakom	11	5	วังหิน	บางขัน	นครศรีธรรมราช	80360	-	-

ที่	ชื่อโรงเรียน	ชื่อโรงเรียน (อังกฤษ)	ที่อยู่	หมู่	ตำบล	อำเภอ	จังหวัด	รหัสไปรษณีย์	หมายเลขโทรศัพท์	หมายเลขโทรสาร
33	ประสานราษฎร์บำรุง	prasaratratbumrung	126	3	คลองเส	ถ้าพรรณรา	นครศรีธรรมราช	80260	075-354298	075-354298
34	ข้างกลางประชานุกูล	Changklangprachanukul	351	4	ข้างกลาง	ข้างกลาง	นครศรีธรรมราช	80250	075-755554	075-755554
35	เชียรใหญ่	CHIANYAI	103	7	แม่เจ้าอยู่หัว	เชียรใหญ่	นครศรีธรรมราช	80190	075-362135	75-362135 ต่อ 1
36	วิเชียรประชาสรรค์	vichainprachason	-	9	เชียรใหญ่	เชียรใหญ่	นครศรีธรรมราช	80190	075-386219	075-386219
37	เชียรใหญ่สามัคคีวิทยา	Chianyai Samakkhiwitthaya	9	7	เสื่อหึ่ง	เชียรใหญ่	นครศรีธรรมราช	80190	075-470181	075-470181
38	ธัญญาวดีศึกษา	TUNYAWADEESEKSA	94	9	ไสหมาก	เชียรใหญ่	นครศรีธรรมราช	80190	075-354216	075-354216
39	ชะอวด	Chauat	888	9	ชะอวด	ชะอวด	นครศรีธรรมราช	80180	075-381377	075-380670
40	ชะอวดวิทยาคาร	CHAUATWITTAYAKARN	999	9	ชะอวด	ชะอวด	นครศรีธรรมราช	80180	075-381366	075-380425
41	เกาะขันธุ์ประชาภิบาล	Kohkhanprachapibal	59	2	เกาะขันธุ์	ชะอวด	นครศรีธรรมราช	80180	075-493072	075-493073
42	ขอนหาดประชาสรรค์	Khonhadprachasan	168	4	ขอนหาด	ชะอวด	นครศรีธรรมราช	80180	075-426011	075-426011
43	ชะอวดเคร่งธรรมวิทยา	CHAUATKRENGTHAMWITTAYA	58	9	เคร่ง	ชะอวด	นครศรีธรรมราช	80180	075-470266	075-470266
44	ปากพนัง	PAKPHANANG	27	-	ปากพนัง	ปากพนัง	นครศรีธรรมราช	80140	075-517186	075-517186
45	โศภนคณาภรณ์	SOPONKANAPORN	84	2	เกาะทวด	ปากพนัง	นครศรีธรรมราช	80330	075-384284	075-384284
46	อินทร์ธานีวิทยาคม	intaneewittayakom	22	1	ปากแพรก	ปากพนัง	นครศรีธรรมราช	80140	075-466159	075-466159
47	สตรีปากพนัง	Satreepakpanang School	66		ปากพนัง	ปากพนัง	นครศรีธรรมราช	80140	075-517215	075-517493
48	ร่อนพิบูลย์เกียรติฯ	ronphibulkiattivasuntaraphiwat	758	13	ร่อนพิบูลย์	ร่อนพิบูลย์	นครศรีธรรมราช	80130	075-449104	075-336075

ที่	ชื่อโรงเรียน	ชื่อโรงเรียน (อังกฤษ)	ที่อยู่	หมู่	ตำบล	อำเภอ	จังหวัด	รหัสไปรษณีย์	หมายเลขโทรศัพท์	หมายเลขโทรสาร
49	คีรีราษฎร์พัฒนา	KEEREERATPATANA	145	12	หินตก	ร้อนพิบูลย์	นครศรีธรรมราช	80350	075-497071	075-497166
50	ควนเกษสุทธิวิทยา	KUANKAEY SUTTHIVITTAYA	105	1	ควนเกษ	ร้อนพิบูลย์	นครศรีธรรมราช	80130	075-449296	075-449296
51	เสาชงวิทยา	saothongwittaya	-	7	เสาชง	ร้อนพิบูลย์	นครศรีธรรมราช	80350	075-373459	075-373458
52	ตระพังพิทยาคม	Trapangpittayacom	133/4	6	ควนพัง	ร้อนพิบูลย์	นครศรีธรรมราช	80130	075-470671	075-470671
53	หัวไทรบำรุงราษฎร์	Huasaibumrungrat School	330	1	หัวไทร	หัวไทร	นครศรีธรรมราช	80170	075-389489	075-388014
54	แหลมราษฎร์บำรุง	Laemratbumrung	201/1	3	ควนชะลิก	หัวไทร	นครศรีธรรมราช	80170	075-354727	075-354727
55	นพคุณประชาสรรค์	Noppakhunprachasan School	62	1	บางนบ	หัวไทร	นครศรีธรรมราช	80170	075-766071	075-766071
56	ทรายขาววิทยา	SAIKHAOWITTAYA SCHOOL	41	1	ทรายขาว	หัวไทร	นครศรีธรรมราช	80170	075-766536	075-766536
57	เขาพังไกร	Khaopungkri	100/1	2	เขาพังไกร	หัวไทร	นครศรีธรรมราช	80170	075-470189	075-470189
58	มัธยมศึกษาจุฬารักษ์	MATTHAYOMSUKSACHULAPHON	55	1	นาหมอบุญ	จุฬารักษ์	นครศรีธรรมราช	80130	075-308041	075-308042
59	พรหมคีรีพิทยาคม	promkiripitayachom	3	4	ทอนหงส์	พรหมคีรี	นครศรีธรรมราช	80320	075-396136	075-396137
60	บ้านเกาะวิทยา	Bankohwittaya	-	5	อินคีรี	พรหมคีรี	นครศรีธรรมราช	80320	075-470320	075-470320
61	ท่าศาลาประสิทธิ์ศึกษา	Thasalaprasitsuksa	155	3	ท่าศาลา	ท่าศาลา	นครศรีธรรมราช	80160	075-521052	075-522009
62	โมคคานประชาสรรค์	Mokkalan Prachasan	26	12	โมคคาน	ท่าศาลา	นครศรีธรรมราช	80160	075-445328	075-445328
63	สระแก้วรัตนวิทย์	sakaewrattanavit	250	5	สระแก้ว	ท่าศาลา	นครศรีธรรมราช	80160	075-375599	075-375600
64	สิชลคุณาธารวิทยา	Sichonkunatanvittaya School	41	5	ทุ่งปรัง	สิชล	นครศรีธรรมราช	80120	075-367523	075-367523 ต่อ 103

ที่	ชื่อโรงเรียน	ชื่อโรงเรียน (อังกฤษ)	ที่อยู่	หมู่	ตำบล	อำเภอ	จังหวัด	รหัสไปรษณีย์	หมายเลขโทรศัพท์	หมายเลขโทรสาร
65	ฉลองรัฐราษฎร์อุทิศ	chalongratratutit	-	5	ฉลอง	สีชล	นครศรีธรรมราช	80120	075-476663	075-476662
66	สีชลประชาสรรค์	sichonprachasan	67	7	ทุ่งไผ่	สีชล	นครศรีธรรมราช	80120	075-376186	075-376187
67	เทพราชพิทยาสรรค์	thepparatpittayasan	-	11	เทพราช	สีชล	นครศรีธรรมราช	80340	093-7599454	093-7599454
68	ขนอมพิทยา	Khanompitthaya	93	12	ขนอม	ขนอม	นครศรีธรรมราช	80210	075-529501	075-527519
69	ท้องเนียนคณาภิบาล	Thongnienkanaphiban	-	4	ท้องเนียน	ขนอม	นครศรีธรรมราช	80210	075-754046	075-754046
70	คงคาประชารักษ์	kongkapracharak	117	4	กะหรว	นบพิตำ	นครศรีธรรมราช	80160	075-751109	075-751112
71	นบพิตำวิทยา	NOPPITAMWITTAYA	261	1	นบพิตำ	นบพิตำ	นครศรีธรรมราช	80160	075-307020	075-307290
72	พัทลุง	Phatthalung School	270		คูหาสวรรค์	เมืองพัทลุง	พัทลุง	93000	074-613022	074-612027
73	พัทลุงพิทยาคม	PHATTHALUNGPIITAYAKOM	100	7	ควนมะพร้าว	เมืองพัทลุง	พัทลุง	93000	074-740840	074-840452 ต่อ 102
74	พรหมพินิตชัยบุรี	PROMPINITCHAIBUREE	104	8	ชัยบุรี	เมืองพัทลุง	พัทลุง	93000	074-840960	074-840961
75	ประภัสสรรังสิต	Prapassornrangsit	186	3	นาท่อม	เมืองพัทลุง	พัทลุง	93000	074-635381	074-635380
76	วชิรธรรมสถิต	Wachirathamsatit	148	12	ตำนาน	เมืองพัทลุง	พัทลุง	93000	074-603175	074-603177
77	สตรีพัทลุง	STREEPHATTHALUNG	250	-	คูหาสวรรค์	เมืองพัทลุง	พัทลุง	93000	074-613023	074-611633
78	กงหราพิชากร	Kongrapichakorn	118	8	ลองทรายขาว	กงหรา	พัทลุง	93180	074-687028	074-687028
79	ชะรัดขลุปลัมภ์	CHARATCHANOOPATAM	186	4	สมหวัง	กงหรา	พัทลุง	93000	074-605236	074-605236
80	ห่านโพธิ์พิทยาคม	Hanpopitayakom	223	2	ห่านโพธิ์	เขาชัยสน	พัทลุง	93130	074-608084	074-608084

ที่	ชื่อโรงเรียน	ชื่อโรงเรียน (อังกฤษ)	ที่อยู่	หมู่	ตำบล	อำเภอ	จังหวัด	รหัสไปรษณีย์	หมายเลขโทรศัพท์	หมายเลขโทรสาร
81	ประชาบำรุง	PRACHABUMRUNG	18/1-18/5	9	ตะโหมด	ตะโหมด	พัทลุง	93160	074-610274	074-610274
82	ตะโหมด	TAMOT	578	1	แม่ขีรี	ตะโหมด	พัทลุง	93160	074-695392	074-695392
83	ควนขนุน	khuankhanun	145	9	โตนดด้วน	ควนขนุน	พัทลุง	93110	074-681773	074-682142
84	พนางตุง	Phanangtung	312	3	พนางตุง	ควนขนุน	พัทลุง	93150	074-685086	074-685086
85	ดอนศาลานำวิทยา	DONSALANUMVITTAYA	151	8	มะกอกเหนือ	ควนขนุน	พัทลุง	93150	074-681360	074-681360
86	ปัญญาวุธ	PANYAWUT	151	5	แพรกหา	ควนขนุน	พัทลุง	93110	074-643209	074-643209
87	ควนพระสาครินทร์	Khuanprasakarin	406	2	ฝาละมี	ปากพะยูน	พัทลุง	93120	074-697639	074-697639
88	ปากพะยูนพิทยาคาร	pakpayoonpittayakan	345	11	ดอนประตู	ปากพะยูน	พัทลุง	93120	074-699033	074-699618
89	หารเทารังสีประชาสรรค์	HARNTHAORANGSEEPHACHASAN	468	2	หารเทา	ปากพะยูน	พัทลุง	93120	074-676064	074-676065
90	ศรีบรรพตพิทยาคม	sribanpotpittayakom	32	9	เขาย่า	ศรีบรรพต	พัทลุง	93190	074-689082	074-689331
91	ตะแพนพิทยา	TAPANPITTAYA	112	5	ตะแพน	ศรีบรรพต	พัทลุง	93190	074-650054	074-690001
92	ป่าบอนพิทยาคม	PABONPITTAYAKOM	178	7	วังใหม่	ป่าบอน	พัทลุง	93170	074-625029	074-625471
93	บางแก้วพิทยาคม	Bangkaewpittayakom	4	6	โคกสัก	บางแก้ว	พัทลุง	93140	074-697164	074-697210
94	ป่าพะยอมพิทยาคม	PAPAYOMPITTAYAKOM	320	9	บ้านพร้าว	ป่าพะยอม	พัทลุง	93210	074-624412	074-624412
95	นิคมควนขนุนวิทยา	Nicomkuankhanunwitthaya	6	1	ลานข่อย	ป่าพะยอม	พัทลุง	93110	074-600705	074-600706

ที่	ชื่อโรงเรียน	ชื่อโรงเรียน (อังกฤษ)	ที่อยู่	หมู่	ตำบล	อำเภอ	จังหวัด	รหัสไปรษณีย์	หมายเลขโทรศัพท์	หมายเลขโทรสาร
96	เขาชัยสน	KHAOCHAISON	520	3	เขาชัยสน	เขาชัยสน	พัทลุง	93130	074-691187	074-691463
97	นาขยาดวิทยาคาร	Nakhayardwittayakarn School	332	11	นาขยาด	ควนขนุน	พัทลุง	93110	074-631182	074-631182
98	อุดมวิททยาน	udomvitayayon	46	8	ปันแต	ควนขนุน	พัทลุง	93110	074-672676	074-672676

(ข้อมูลจากระบบ Data Management Center ณ วันที่ 10 มิถุนายน 2560)





ส่วนที่ 2

ข้อมูลพื้นฐานทางการศึกษา ปีการศึกษา 2560

จำนวนนักเรียนและห้องเรียน

จังหวัดนครศรีธรรมราช	นักเรียน 51,300 คน	ห้อง 1,670 ห้อง
จังหวัดพัทลุง	นักเรียน 17,862 คน	ห้อง 582 ห้อง
รวม	นักเรียน 69,162 คน	ห้อง 2,252 ห้อง

(ข้อมูลจากระบบ Data management center ณ วันที่ 10 มิถุนายน 2560)

จำนวนโรงเรียนจำแนกตามประเภทที่เปิดสอนและขนาด ปีการศึกษา 2560

ประเภท	จำนวนโรงเรียน	ร้อยละ
จำนวนโรงเรียนทั้งสิ้น	98	100
จำแนกตามจังหวัด		
- โรงเรียนในจังหวัดนครศรีธรรมราช	71	72.45
- โรงเรียนในจังหวัดพัทลุง	27	27.55
จำแนกตามประเภทระดับที่เปิดสอน		
- ระดับมัธยมศึกษาตอนต้น	2	2.04
- ระดับมัธยมศึกษา (ตอนต้น – ตอนปลาย)	94	95.92
- ระดับมัธยมศึกษาตอนปลาย	1	1.02
- ระดับมัธยมศึกษาตอนต้น – มัธยมศึกษาตอนปลาย – ปวช	1	1.02
จำแนกตามขนาดจำนวนนักเรียน		
- นักเรียน 1 - 499 คน	54	55.10
- นักเรียน 500 – 1,499 คน	33	33.67
- นักเรียน 1,500 – 2,499 คน	6	6.12
- นักเรียน \geq 2,500 คน	5	5.11

(ข้อมูลจากระบบ Data management center ณ วันที่ 10 มิถุนายน 2560)

จากตาราง โรงเรียนสังกัดสำนักงานเขตพื้นที่การศึกษามัธยมศึกษา เขต 12 มีโรงเรียนจำนวน 98 โรงเรียน เป็นโรงเรียนในเขตพื้นที่จังหวัดนครศรีธรรมราช และจังหวัดพัทลุง คิดเป็นร้อยละ 72.45 และ 27.55 ตามลำดับ โรงเรียนเปิดสอนระดับมัธยมศึกษา ตอนต้น - ตอนปลาย มากที่สุด คิดเป็นร้อยละ 95.92

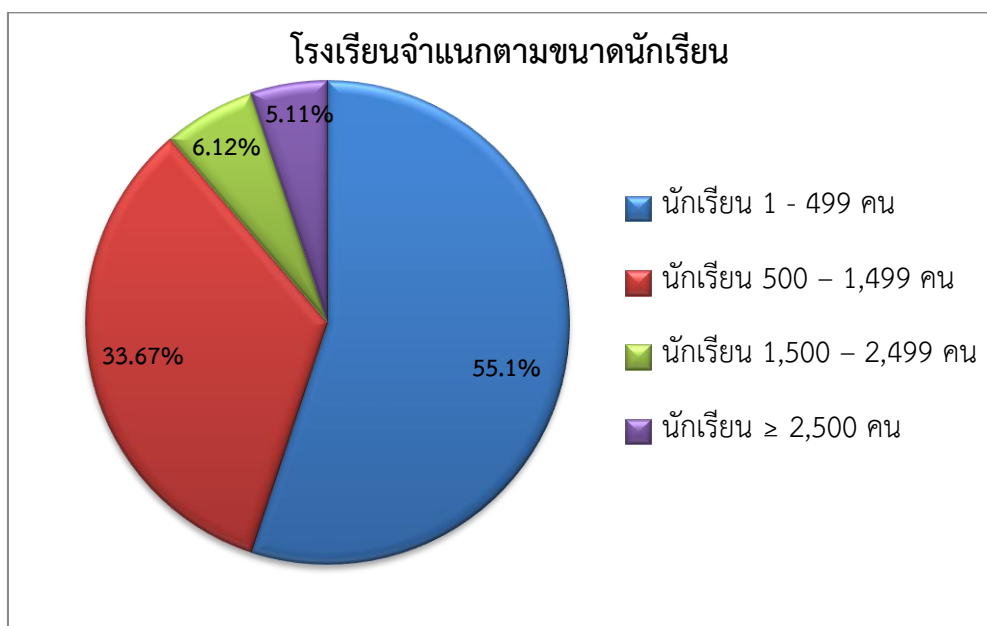

จำนวนนักเรียนจำแนกรายชั้น เพศ ห้องเรียนและสัดส่วนนักเรียนต่อห้อง สพม.12

จำนวนนักเรียน จำแนกรายชั้น เพศ ห้องเรียน และสัดส่วนห้องเรียนต่อห้อง สพม.12

ระดับชั้น	นักเรียนชาย	นักเรียนหญิง	รวม	ร้อยละ	ห้องเรียน	ห้อง : นักเรียน
มัธยมศึกษาปีที่ 1	6,941	7,353	14,294	20.67	413	1:35
มัธยมศึกษาปีที่ 2	6,292	7,302	13,594	19.66	413	1:33
มัธยมศึกษาปีที่ 3	6,144	7,329	13,473	19.48	425	1:32
มัธยมศึกษาปีที่ 4	3,437	6,129	9,566	13.83	333	1:29
มัธยมศึกษาปีที่ 5	3,287	5,878	9,165	13.25	333	1:28
มัธยมศึกษาปีที่ 6	3,275	5,785	9,060	13.10	334	1:27
ปวช.1	-	-	-	-	-	-
ปวช.2	-	-	-	-	-	-
ปวช.3	2	8	10	0.01	1	1:10
รวมสายอาชีพ	2	8	10	0.01	1	1:10
รวมทั้งสิ้น	29,378	39,784	69,162	100.00	2,252	1:31
ร้อยละ	42.48	57.52				

(ข้อมูลจากระบบ Data Management Center ณ วันที่ 10 มิถุนายน 2560)

จากตาราง โรงเรียนสังกัดสำนักงานเขตพื้นที่การศึกษามัธยมศึกษา เขต 12 มีจำนวนนักเรียนทั้งหมด จำนวน 69,162 คน เป็นนักเรียนชาย 29,378 คน และนักเรียนหญิง 39,784 คน คิดเป็นร้อยละ 42.48 และ 57.52 ตามลำดับ จำแนกตามระดับชั้น พบว่านักเรียนชั้นมัธยมศึกษาปีที่ 1 มีจำนวนนักเรียนมากที่สุด จำนวน 14,294 คน รองลงมานักเรียนชั้นมัธยมศึกษาปีที่ 2 จำนวน 13,594 คน คิดเป็นร้อยละ 20.67 และ 19.66 ตามลำดับ

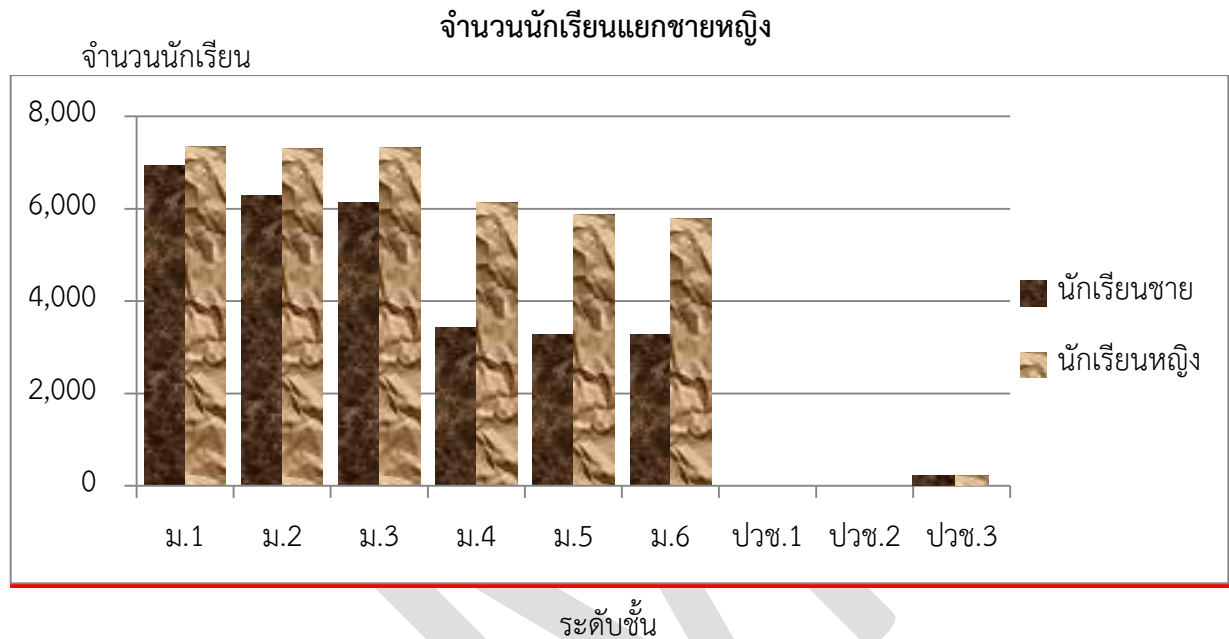

จำนวนนักเรียนและห้องเรียนแยกตามชั้น 10 มิถุนายน 2560

จังหวัดนครศรีธรรมราช

ที่	ชื่อโรงเรียน	ม.1		ม.2		ม.3		รวม ม.ต้น		ม.4		ม.5		ม.6		ปวช.1		ปวช.2		ปวช.3		รวม ม.ปลาย		รวมทั้งหมด			
		นร.	ห้อง	นร.	ห้อง	นร.	ห้อง	นร.	ห้อง	นร.	ห้อง	นร.	ห้อง	นร.	ห้อง	นร.	ห้อง	นร.	ห้อง	นร.	ห้อง	นร.	ห้อง	นร.	ห้อง		
1	เบญจมาราชูทิศ	482	14	481	14	515	14	1,478	42	475	12	456	12	492	12	0	0	0	0	0	0	0	0	1,423	36	2,901	78
2	กัลยาณีศรีธรรมราช	577	13	585	13	584	13	1,746	39	510	12	504	12	500	12	0	0	0	0	0	0	0	0	1,514	36	3,260	75
3	ปากพูน	62	2	85	3	64	2	211	7	18	2	27	2	24	2	0	0	0	0	0	0	0	0	69	6	280	13
4	เมืองนครศรีธรรมราช	316	10	294	10	316	10	926	30	143	5	117	5	152	6	0	0	0	0	0	0	0	0	412	16	1,338	46
5	โยธินบำรุง	503	12	472	12	417	12	1,392	36	242	7	212	7	176	7	0	0	0	0	0	0	0	0	630	21	2,022	57
6	ตรีนิมิตรวิทยา	35	2	23	1	40	2	98	5	19	1	1	1	7	1	0	0	0	0	0	0	0	0	27	3	125	8
7	ท่านครุณานวโรภาสอุทิศ	125	5	128	5	148	5	401	15	80	3	89	3	66	3	0	0	0	0	0	0	0	0	235	9	636	24
8	จุฬากรณราชวิทยาลัย น.ศ.	96	4	96	4	96	4	288	12	144	6	145	6	142	6	0	0	0	0	0	0	0	0	431	18	719	30
9	สวนกุหลาบวิทยาลัย น.ศ.	212	6	180	6	191	6	583	18	131	4	117	4	96	4	0	0	0	0	0	0	0	0	344	12	927	30
10	ขุนทะเลวิทยาคม	17	2	34	2	148	5	199	9	10	2	25	2	133	5	0	0	0	0	0	0	0	0	168	9	367	18
11	เฉลิมราชประชาอุทิศ	101	3	61	2	99	3	261	8	27	2	26	2	30	2	0	0	0	0	0	0	0	0	83	6	344	14
12	เตรียมอุดมศึกษาภาคใต้	0	0	0	0	0	0	0	0	435	11	445	11	446	11	0	0	0	0	0	0	0	0	1,326	33	1,326	33
13	พระพรหมพิทยานุสรณ์	74	3	69	3	52	2	195	8	12	2	40	2	24	2	0	0	0	0	0	0	0	0	76	6	271	14
14	ทางพูนวิทยาการ	110	3	96	3	48	2	254	8	34	1	34	1	18	1	0	0	0	0	0	0	0	0	86	3	340	11
15	เฉลิมพระเกียรติสมเด็จพระศรีนครินทร์	223	7	219	7	247	7	689	21	121	4	114	3	120	3	0	0	0	0	0	0	0	0	355	10	1,044	31
16	ฉวางรัชดาภิเษก	375	8	339	8	301	9	1,015	25	176	5	189	5	161	6	0	0	0	0	0	0	0	0	526	16	1,541	41
17	ละอวยพิทยานุสรณ์	35	2	37	2	34	2	106	6	38	2	29	2	27	2	0	0	0	0	0	0	0	0	94	6	200	12

ที่.	ชื่อโรงเรียน	ม.1		ม.2		ม.3		รวม ม.ต้น		ม.4		ม.5		ม.6		ปวช.1		ปวช.2		ปวช.3		รวม ม.ปลาย		รวมทั้งหมด	
		นร.	ห้อง	นร.	ห้อง	นร.	ห้อง	นร.	ห้อง	นร.	ห้อง	นร.	ห้อง	นร.	ห้อง	นร.	ห้อง	นร.	ห้อง	นร.	ห้อง	นร.	ห้อง	นร.	ห้อง
18	พิปูนสังฆรักษ์ประชาอุทิศ	121	4	116	4	96	4	333	12	65	2	46	2	69	3	0	0	0	0	0	0	180	7	513	19
19	นางเอื้อยวิทยา	17	1	4	1	9	1	30	3	8	1	5	1	12	1	0	0	0	0	0	0	25	3	55	6
20	ทุ่งสง	558	13	541	13	599	14	1,698	40	396	9	388	9	386	9	0	0	0	0	0	0	1,170	27	2,868	67
21	สตรีทุ่งสง	415	10	382	10	381	10	1,178	30	352	9	337	9	339	9	0	0	0	0	0	0	1,028	27	2,206	57
22	ทุ่งสงวิทยา	214	5	157	6	166	6	537	17	155	4	135	4	80	4	0	0	0	0	0	0	370	12	907	29
23	ทุ่งสงสหประชาสรรค์	54	2	57	2	28	1	139	5	23	1	9	1	20	1	0	0	0	0	0	0	52	3	191	8
24	ก้างปลาวิทยาคม	137	4	163	4	178	5	478	13	70	2	60	2	45	2	0	0	0	0	0	0	175	6	653	19
25	นาบอน	169	5	158	5	136	4	463	14	136	4	106	4	100	4	0	0	0	0	0	0	342	12	805	26
26	ทุ่งใหญ่วิทยาคม	250	6	200	7	192	7	642	20	211	6	160	6	133	6	0	0	0	0	0	0	504	18	1,146	38
27	กรุงหยันวิทยาการ	65	2	82	2	53	2	200	6	50	2	49	2	41	2	0	0	0	0	0	0	140	6	340	12
28	ทุ่งใหญ่เฉลิมราชอนุสรณ์ รัชมังคล	113	3	113	3	102	3	328	9	107	3	79	3	98	3	0	0	0	0	0	0	284	9	612	18
29	เสม็ดจวนวิทยาคม	66	2	57	2	74	2	197	6	61	2	57	2	48	2	0	0	0	0	0	0	166	6	363	12
30	ทุ่งสังพิทยาคม	32	1	22	1	16	1	70	3	16	1	10	1	22	1	0	0	0	0	0	0	48	3	118	6
31	บางขันวิทยา	275	7	230	6	218	7	723	20	169	4	127	4	130	4	0	0	0	0	0	0	426	12	1,149	32
32	วังหินวิทยาคม	38	1	35	1	32	1	105	3	28	2	17	2	16	2	0	0	0	0	0	0	61	6	166	9
33	ประสานราษฎร์บำรุง	18	1	25	1	27	1	70	3	19	2	28	2	25	2	0	0	0	0	0	0	72	6	142	9
34	ช้างกลางประชานุกูล	103	3	83	3	115	3	301	9	73	3	76	2	61	2	0	0	0	0	0	0	210	7	511	16
35	เชียรใหญ่	231	8	253	9	247	10	731	27	135	5	88	5	134	5	0	0	0	0	0	0	357	15	1,088	42
36	วิเชียรประชาสรรค์	21	1	19	1	23	1	63	3	12	1	16	1	10	1	0	0	0	0	0	0	38	3	101	6

ข้อมูลสารสนเทศทางการศึกษา ปีการศึกษา 2560

ที่	ชื่อโรงเรียน	ม.1		ม.2		ม.3		รวม ม.ต้น		ม.4		ม.5		ม.6		ปวช.1		ปวช.2		ปวช.3		รวม ม.ปลาย		รวมทั้งหมด	
		นร.	ห้อง	นร.	ห้อง	นร.	ห้อง	นร.	ห้อง	นร.	ห้อง	นร.	ห้อง	นร.	ห้อง	นร.	ห้อง	นร.	ห้อง	นร.	ห้อง	นร.	ห้อง	นร.	ห้อง
37	เซียร์ใหญ่สามัคคีวิทยา	21	1	35	1	29	1	85	3	17	1	20	2	12	2	0	0	0	0	0	0	49	5	134	8
38	ธัญญาวดีศึกษา	19	1	11	1	24	1	54	3	0	0	0	0	0	0	0	0	0	0	0	0	0	0	54	3
39	ชะอวด	288	8	234	8	218	10	740	26	179	9	187	10	195	7	0	0	0	0	0	0	561	26	1,301	52
40	ชะอวดวิทยาคาร	291	8	271	8	247	8	809	24	164	7	158	7	138	6	0	0	0	0	0	0	460	20	1,269	44
41	เกาะขันธประชาภิบาล	22	1	33	1	32	2	87	4	0	0	0	0	0	0	0	0	0	0	0	0	0	0	87	4
42	ขอนแก่นประชาสรรค์	25	2	29	2	27	2	81	6	18	2	27	2	23	2	0	0	0	0	0	0	68	6	149	12
43	ชะอวดเครื่องธรรมวิทยา	35	2	64	2	49	2	148	6	23	2	28	2	35	2	0	0	0	0	0	0	86	6	234	12
44	ปากพนัง	480	11	523	13	533	13	1,536	37	283	8	285	8	257	7	0	0	0	0	0	0	825	23	2,361	60
45	โคกนคณาภรณ์	25	2	21	2	22	2	68	6	13	1	5	1	2	1	0	0	0	0	0	0	20	3	88	9
46	อินทร์ธานีวิทยาคม	28	1	26	1	22	1	76	3	5	1	1	1	5	1	0	0	0	0	0	0	11	3	87	6
47	สตรีปากพนัง	267	7	158	5	205	7	630	19	113	4	98	4	137	5	0	0	0	0	0	0	348	13	978	32
48	ร่อนพิบูลย์เกียรติวสุนธราภิวัฒก์	269	8	235	8	237	9	741	25	156	4	122	4	136	4	0	0	0	0	0	0	414	12	1,155	37
49	คีรีราษฎร์พัฒนา	60	2	47	2	43	2	150	6	33	2	28	2	21	2	0	0	0	0	0	0	82	6	232	12
50	ควนเกยสุทธีวิทยา	40	2	44	2	41	2	125	6	24	1	23	1	29	1	0	0	0	0	0	0	76	3	201	9
51	เสาชางวิทยา	76	3	49	2	49	2	174	7	39	2	41	2	20	2	0	0	0	0	0	0	100	6	274	13
52	ตระพังพิทยาคม	50	2	37	2	16	1	103	5	17	2	13	1	0	0	0	0	0	0	0	0	30	3	133	8
53	หัวไทรบำรุงราษฎร์	357	9	310	8	267	8	934	25	140	6	171	7	100	5	0	0	0	0	0	0	411	18	1,345	43
54	แหลมราษฎร์บำรุง	49	2	56	2	58	2	163	6	29	1	25	1	28	1	0	0	0	0	0	0	82	3	245	9
55	นพคุณประชาสรรค์	31	1	23	1	41	2	95	4	20	2	34	2	27	2	0	0	0	0	0	0	81	6	176	10
56	ทรายขาววิทยา	75	2	76	2	86	3	237	7	23	2	28	2	37	2	0	0	0	0	0	0	88	6	325	13

ที่	ชื่อโรงเรียน	ม.1		ม.2		ม.3		รวม ม.ต้น		ม.4		ม.5		ม.6		ปวช.1		ปวช.2		ปวช.3		รวม ม.ปลาย		รวมทั้งหมด	
		นร.	ห้อง	นร.	ห้อง	นร.	ห้อง	นร.	ห้อง	นร.	ห้อง	นร.	ห้อง	นร.	ห้อง	นร.	ห้อง	นร.	ห้อง	นร.	ห้อง	นร.	ห้อง	นร.	ห้อง
57	เซาพังไกร	42	2	46	2	36	2	124	6	12	2	21	2	19	2	0	0	0	0	0	0	52	6	176	12
58	มัธยมศึกษาจุฬารามณ์	64	3	61	3	78	3	203	9	61	3	45	3	47	2	0	0	0	0	0	0	153	8	356	17
59	พรหมคีรีพิทยาคม	247	8	283	8	245	8	775	24	156	5	154	5	147	5	0	0	0	0	0	0	457	15	1,232	39
60	บ้านเกาะวิทยา	24	2	31	2	34	2	89	6	10	2	9	2	12	2	0	0	0	0	0	0	31	6	120	12
61	ท่าศาลาประสิทธิ์ศึกษา	491	12	450	13	448	12	1,389	37	226	7	221	7	253	7	0	0	0	0	0	0	700	21	2,089	58
62	โมคลานประชาสรรค์	23	2	36	2	50	2	109	6	29	1	22	1	32	1	0	0	0	0	0	0	83	3	192	9
63	สระแก้วรัตนวิทย์	78	2	95	3	91	3	264	8	39	2	37	2	34	2	0	0	0	0	0	0	110	6	374	14
64	สิชลคุณธารวิทยา	324	10	329	9	318	9	971	28	140	6	170	6	173	6	0	0	0	0	0	0	483	18	1,454	46
65	ฉลองรัฐราษฎร์อุทิศ	64	2	57	2	68	2	189	6	48	2	37	2	38	2	0	0	0	0	0	0	123	6	312	12
66	สิชลประชาสรรค์	223	6	186	6	183	6	592	18	102	3	95	3	96	3	0	0	0	0	0	0	293	9	885	27
67	เทพราชพิทยาสรรค์	24	1	11	1	14	1	49	3	17	1	8	1	1	1	0	0	0	0	0	0	26	3	75	6
68	ชนอมพิทยา	135	4	131	4	145	4	411	12	86	3	96	3	100	3	0	0	0	0	0	0	282	9	693	21
69	ห้องเนียนคณาภิบาล	14	1	19	1	18	1	51	3	18	1	16	1	16	1	0	0	0	0	0	0	50	3	101	6
70	คงคาประชารักษ์	74	2	73	2	90	3	237	7	35	1	25	1	32	2	0	0	0	0	0	0	92	4	329	11
71	นบพิตวิทยา	108	3	117	3	94	3	319	9	73	3	68	3	49	3	0	0	0	0	0	0	190	9	509	18
รวมจังหวัดนครศรีธรรมราช		10,683	310	10,103	310	10,150	322	30,936	942	7,049	243	6,681	243	6,634	242	0	0	0	0	0	0	20,364	728	51,300	1,670

จังหวัดพัทลุง

1	พัทลุง	592	13	578	13	597	13	1,767	39	570	13	544	13	560	14	0	0	0	0	0	0	1,674	40	3,441	79
2	พัทลุงพิทยาคม	240	7	234	7	245	7	719	21	136	5	140	5	161	5	0	0	0	0	0	0	437	15	1,156	36
3	พรหมพินิตชัยบุรี	32	1	27	1	27	1	86	3	6	1	7	1	4	1	0	0	0	0	0	0	17	3	103	6

ข้อมูลสารสนเทศทางการศึกษา ปีการศึกษา 2560

ที่	ชื่อโรงเรียน	ม.1		ม.2		ม.3		รวม ม.ต้น		ม.4		ม.5		ม.6		ปวช.1		ปวช.2		ปวช.3		รวม ม.ปลาย		รวมทั้งหมด	
		นร.	ห้อง	นร.	ห้อง	นร.	ห้อง	นร.	ห้อง	นร.	ห้อง	นร.	ห้อง	นร.	ห้อง	นร.	ห้อง	นร.	ห้อง	นร.	ห้อง	นร.	ห้อง	นร.	ห้อง
4	ประภัสสรรังสิต	112	4	111	4	135	5	358	13	62	3	83	4	100	4	0	0	0	0	0	0	245	11	603	24
5	วชิรธรรมสถิต	43	2	36	2	39	2	118	6	12	1	14	2	20	2	0	0	0	0	0	0	46	5	164	11
6	สตรีพัทลุง	499	11	495	11	487	11	1,481	33	478	13	487	13	478	13	0	0	0	0	0	0	1,443	39	2,924	72
7	กษัตริย์พิชากกร	66	2	75	2	64	2	205	6	107	3	72	2	52	2	0	0	0	0	0	0	231	7	436	13
8	ชะรัดชนูปถัมภ์	32	1	31	1	27	1	90	3	27	2	19	2	20	1	0	0	0	0	0	0	66	5	156	8
9	ห่านโพธิ์พิทยาคม	44	2	49	2	28	2	121	6	23	2	25	2	26	2	0	0	0	0	0	0	74	6	195	12
10	ประชาบำรุง	62	2	47	2	47	2	156	6	41	2	22	1	13	2	0	0	0	0	0	0	76	5	232	11
11	ตะโหมด	362	9	364	9	330	9	1,056	27	236	6	235	6	217	6	0	0	0	0	0	0	688	18	1,744	45
12	ควนขนุน	222	6	193	6	213	6	628	18	101	4	127	4	146	4	0	0	0	0	0	0	374	12	1,002	30
13	พนาสูง	65	2	51	2	51	2	167	6	12	1	27	2	22	2	0	0	0	0	0	0	61	5	228	11
14	ดอนศาลานำวิทยา	31	1	33	1	21	1	85	3	20	1	6	1	8	1	0	0	0	0	0	0	34	3	119	6
15	ปัญญาวุธ	36	2	44	2	38	2	118	6	26	2	37	2	22	2	0	0	0	0	0	0	85	6	203	12
16	ควนพระสาครินทร์	52	2	47	2	39	2	138	6	6	2	24	2	16	2	0	0	0	0	0	0	46	6	184	12
17	ปากพะยูนพิทยาคาร	114	4	130	4	113	4	357	12	93	4	95	4	79	3	0	0	0	0	0	0	267	11	624	23
18	हारเทารังสีประชาสรรค์	246	7	217	7	188	7	651	21	150	5	107	4	110	5	0	0	0	0	10	1	377	15	1,028	36
19	ศรีบรรพตพิทยาคม	51	2	57	2	55	2	163	6	23	2	23	2	27	2	0	0	0	0	0	0	73	6	236	12
20	ตะแพนพิทยา	18	1	6	1	16	1	40	3	7	1	7	1	5	1	0	0	0	0	0	0	19	3	59	6
21	ป่าบอนพิทยาคม	58	2	51	2	38	2	147	6	24	2	32	2	14	2	0	0	0	0	0	0	70	6	217	12
22	บางแก้วพิทยาคม	141	4	128	4	101	4	370	12	77	2	59	2	60	3	0	0	0	0	0	0	196	7	566	19
23	ป่าพะยอมพิทยาคม	182	5	173	5	137	4	492	14	102	5	129	5	108	5	0	0	0	0	0	0	339	15	831	29

ที่.	ชื่อโรงเรียน	ม.1		ม.2		ม.3		รวม ม.ต้น		ม.4		ม.5		ม.6		ปวช.1		ปวช.2		ปวช.3		รวม ม.ปลาย		รวมทั้งหมด		
		นร.	ห้อง	นร.	ห้อง	นร.	ห้อง	นร.	ห้อง	นร.	ห้อง	นร.	ห้อง	นร.	ห้อง	นร.	ห้อง	นร.	ห้อง	นร.	ห้อง	นร.	ห้อง	นร.	ห้อง	
24	นิคมควนขนุนวิทยา	64	3	85	3	74	3	223	9	50	2	53	2	36	2	0	0	0	0	0	0	0	139	6	362	15
25	เขาชัยสน	182	5	165	5	149	5	496	15	102	3	81	3	83	3	0	0	0	0	0	0	0	266	9	762	24
26	นาขยาดวิทยาการ	23	1	14	1	14	1	51	3	4	1	4	1	7	1	0	0	0	0	0	0	0	15	3	66	6
27	อุดมวิทยายน	42	2	50	2	50	2	142	6	22	2	25	2	32	2	0	0	0	0	0	0	0	79	6	221	12
รวมจังหวัดพัทลุง		3,611	103	3,491	103	3,323	103	10,425	309	2,517	90	2,484	90	2,426	92	0	0	0	0	10	1	7,437	273	17,862	582	
รวม 2 จังหวัด		14,294	413	13,594	413	13,473	425	41,361	1,251	9,566	333	9,165	333	9,060	334	0	0	0	0	10	1	27,801	1,001	69,162	2,252	

(ข้อมูลจากระบบ Data Management Center ณ วันที่ 10 มิถุนายน 2560)



จำนวนนักเรียนแยกรายอำเภอ ตำบล

ที่	ชื่อโรงเรียน	อำเภอ	ตำบล	รวม ม.ต้น				รวม ม.ปลาย				รวมทั้งหมด			
				ชาย	หญิง	รวม	ห้อง	ชาย	หญิง	รวม	ห้อง	ชาย	หญิง	รวม	ห้อง
1	เบญจมาชราชูทิศ	เมืองนครศรีธรรมราช	โพธิ์เสด็จ	692	786	1,478	42	618	805	1,423	36	1,310	1,591	2,901	78
2	กัลยาณิศรธรรมราช	เมืองนครศรีธรรมราช	คลัง	568	1,178	1,746	39	470	1,044	1,514	36	1,038	2,222	3,260	75
3	ปากพูน	เมืองนครศรีธรรมราช	ปากพูน	116	95	211	7	34	35	69	6	150	130	280	13
4	เมืองนครศรีธรรมราช	เมืองนครศรีธรรมราช	นาทราย	458	468	926	30	125	287	412	16	583	755	1,338	46
5	โยธินบำรุง	เมืองนครศรีธรรมราช	ปากพูน	798	594	1,392	36	216	414	630	21	1,014	1,008	2,022	57
6	ตรีนิมิตรวิทยา	เมืองนครศรีธรรมราช	บางจาก	57	41	98	5	14	13	27	3	71	54	125	8
7	ท่านครุญาติวโรภาสอุทิศ	เมืองนครศรีธรรมราช	ปากนคร	197	204	401	15	78	157	235	9	275	361	636	24
8	จุฬารณราชวิทยาลัย นครศรีธรรมราช	เมืองนครศรีธรรมราช	บางจาก	130	158	288	12	179	252	431	18	309	410	719	30
รวมอำเภอเมืองนครศรีธรรมราช				3,016	3,524	6,540	186	1,734	3,007	4,741	145	4,750	6,531	11,281	331
1	สวนกุหลาบวิทยาลัย นครศรีธรรมราช	ลานสกา	กำโลน	272	311	583	18	120	224	344	12	392	535	927	30
2	ขุนทะเลวิทยาควม	ลานสกา	ขุนทะเล	140	59	199	9	122	46	168	9	262	105	367	18
รวมอำเภอลานสกา				412	370	782	27	242	270	512	21	654	640	1,294	48
1	เฉลิมราชประชาอุทิศ	พระพรหม	ช้างซ้าย	133	128	261	8	27	56	83	6	160	184	344	14
2	เตรียมอุดมศึกษาภาคใต้	พระพรหม	นาพรุ	0	0	0	0	386	940	1,326	33	386	940	1,326	33
3	พระพรหมพิทยานุสรณ์	พระพรหม	นาพรุ	84	111	195	8	15	61	76	6	99	172	271	14
รวมอำเภอพระพรหม				217	239	456	16	428	1,057	1,485	45	645	1,296	1,941	61

ที่	ชื่อโรงเรียน	อำเภอ	ตำบล	รวม ม.ต้น				รวม ม.ปลาย				รวมทั้งหมด			
				ชาย	หญิง	รวม	ห้อง	ชาย	หญิง	รวม	ห้อง	ชาย	หญิง	รวม	ห้อง
1	ทางพูนวิทยาคาร	เฉลิมพระเกียรติ	ทางพูน	140	114	254	8	33	53	86	3	173	167	340	11
2	เฉลิมพระเกียรติสมเด็จพระศรีนครินทร์	เฉลิมพระเกียรติ	สวนหลวง	301	388	689	21	130	225	355	10	431	613	1,044	31
รวมอำเภอเฉลิมพระเกียรติ				441	502	943	29	163	278	441	13	604	780	1,384	42
1	ฉวางรัชดาภิเษก	ฉวาง	ไส้หรี	440	575	1,015	25	188	338	526	16	628	913	1,541	41
2	ละอวยพิทยานุสรณ์	ฉวาง	ละอวย	60	46	106	6	39	55	94	6	99	101	200	12
รวมอำเภอฉวาง				500	621	1,121	31	227	393	620	22	727	1,014	1,741	53
1	พิปูนสังฆรักษ์ประชาอุทิศ	พิปูน	เขาพระ	162	171	333	12	60	120	180	7	222	291	513	19
2	นางเอื้อยวิทยา	พิปูน	ควนกลาง	11	19	30	3	15	10	25	3	26	29	55	6
รวมอำเภอพิปูน				173	190	363	15	75	130	205	10	248	320	568	25
1	ทุ่งสง	ทุ่งสง	ถ้ำใหญ่	726	972	1,698	40	379	791	1,170	27	1,105	1,763	2,868	67
2	สตรีทุ่งสง	ทุ่งสง	ปากแพรก	436	742	1,178	30	316	712	1,028	27	752	1,454	2,206	57
3	ทุ่งสงวิทยา	ทุ่งสง	ควนกรด	269	268	537	17	128	242	370	12	397	510	907	29
4	ทุ่งสงสหประชาสรรค์	ทุ่งสง	เขาขาว	88	51	139	5	19	33	52	3	107	84	191	8
5	ก้างปลาวิทยาคม	ทุ่งสง	ที่วัง	237	241	478	13	73	102	175	6	310	343	653	19
รวมอำเภอทุ่งสง				1,756	2,274	4,030	105	915	1,880	2,795	75	2,671	4,154	6,825	180
1	นาบอน	นาบอน	นาบอน	214	249	463	14	130	212	342	12	344	461	805	26
รวมอำเภอนาบอน				214	249	463	14	130	212	342	12	344	461	805	26

ที่	ชื่อโรงเรียน	อำเภอ	ตำบล	รวม ม.ต้น				รวม ม.ปลาย				รวมทั้งหมด			
				ชาย	หญิง	รวม	ห้อง	ชาย	หญิง	รวม	ห้อง	ชาย	หญิง	รวม	ห้อง
1	ทุ่งใหญ่วิทยาคม	ทุ่งใหญ่	ท่ายาง	282	360	642	20	175	329	504	18	457	689	1,146	38
2	กรงหยันวิทยาการ	ทุ่งใหญ่	กรงหยัน	101	99	200	6	63	77	140	6	164	176	340	12
3	ทุ่งใหญ่เฉลิมราชนุสรณ์ รัชมังคล	ทุ่งใหญ่	ทุ่งใหญ่	138	190	328	9	104	180	284	9	242	370	612	18
4	เสม็ดจวนวิทยาคม	ทุ่งใหญ่	กะแหร	107	90	197	6	78	88	166	6	185	178	363	12
5	ทุ่งสังพิทยาคม	ทุ่งใหญ่	ทุ่งสัง	37	33	70	3	23	25	48	3	60	58	118	6
รวมอำเภอทุ่งใหญ่				665	772	1,437	44	443	699	1,142	42	1,108	1,471	2,579	86
1	บางขันวิทยา	บางขัน	บ้านถ่านาว	329	394	723	20	158	268	426	12	487	662	1,149	32
2	วังหินวิทยาคม	บางขัน	วังหิน	46	59	105	3	18	43	61	6	64	102	166	9
รวมอำเภอบางขัน				375	453	828	23	176	311	487	18	551	764	1,315	41
1	ประสาธน์ราษฎร์บำรุง	ถ้ำพรรณรา	คลองเส	33	37	70	3	33	39	72	6	66	76	142	9
อำเภอถ้ำพรรณรา				33	37	70	3	33	39	72	6	66	76	142	9
1	ข้างกลางประชานุกุล	ข้างกลาง	ข้างกลาง	127	174	301	9	65	145	210	7	192	319	511	16
อำเภอข้างกลาง				127	174	301	9	65	145	210	7	192	319	511	16
1	เชียรใหญ่	เชียรใหญ่	แม่เจ้าอยู่หัว	325	406	731	27	117	240	357	15	442	646	1,088	42
2	วิเชียรประชาสรรค์	เชียรใหญ่	เชียรใหญ่	31	32	63	3	22	16	38	3	53	48	101	6
3	เชียรใหญ่สามัคคีวิทยา	เชียรใหญ่	เสื่อหึ่ง	39	46	85	3	17	32	49	5	56	78	134	8
4	ธัญญาวดีศึกษา	เชียรใหญ่	ไสหมาก	31	23	54	3	0	0	0	0	31	23	54	3
อำเภอเชียรใหญ่				426	507	933	36	156	288	444	23	582	795	1,377	59

ที่	ชื่อโรงเรียน	อำเภอ	ตำบล	รวม ม.ต้น				รวม ม.ปลาย				รวมทั้งหมด			
				ชาย	หญิง	รวม	ห้อง	ชาย	หญิง	รวม	ห้อง	ชาย	หญิง	รวม	ห้อง
1	ชะอวด	ชะอวด	ชะอวด	366	374	740	26	212	349	561	26	578	723	1,301	52
2	ชะอวดวิทยาคาร	ชะอวด	ชะอวด	368	441	809	24	174	286	460	20	542	727	1,269	44
3	เกาะจันทร์ประชาภิบาล	ชะอวด	เกาะจันทร์	43	44	87	4	0	0	0	0	43	44	87	4
4	ขอนแก่นประชาสรรค์	ชะอวด	ขอนแก่น	42	39	81	6	24	44	68	6	66	83	149	12
5	ชะอวดเศรษฐกรรมวิทยา	ชะอวด	เค็ริง	75	73	148	6	29	57	86	6	104	130	234	12
อำเภอชะอวด				894	971	1,865	66	439	736	1,175	58	1,333	1,707	3,040	124
1	ปากพนัง	ปากพนัง	ปากพนัง	683	853	1,536	37	279	546	825	23	962	1,399	2,361	60
2	โคกนาคณาภรณ์	ปากพนัง	เกาะทวด	37	31	68	6	7	13	20	3	44	44	88	9
3	อินทร์ธานีวิทยาคม	ปากพนัง	ปากแพรก	49	27	76	3	8	3	11	3	57	30	87	6
4	สตรีปากพนัง	ปากพนัง	ปากพนัง	328	302	630	19	125	223	348	13	453	525	978	32
อำเภอปากพนัง				1,097	1,213	2,310	65	419	785	1,204	42	1,516	1,998	3,514	107
1	ร่อนพิบูลย์เกียรติวสุนธราภิวัฒก์	ร่อนพิบูลย์	ร่อนพิบูลย์	343	398	741	25	151	263	414	12	494	661	1,155	37
2	ศิริราชบุรพัฒน์	ร่อนพิบูลย์	หินตก	78	72	150	6	27	55	82	6	105	127	232	12
3	ควนเกยสุทธีวิทยา	ร่อนพิบูลย์	ควนเกย	76	49	125	6	41	35	76	3	117	84	201	9
4	เสาชิงวิทยา	ร่อนพิบูลย์	เสาชิง	86	88	174	7	40	60	100	6	126	148	274	13
5	ตระพังพิทยาคม	ร่อนพิบูลย์	ควนพัง	62	41	103	5	13	17	30	3	75	58	133	8
อำเภอร่อนพิบูลย์				645	648	1,293	49	272	430	702	30	917	1,078	1,995	79

ที่	ชื่อโรงเรียน	อำเภอ	ตำบล	รวม ม.ต้น				รวม ม.ปลาย				รวมทั้งหมด			
				ชาย	หญิง	รวม	ห้อง	ชาย	หญิง	รวม	ห้อง	ชาย	หญิง	รวม	ห้อง
1	หัวไทรบำรุงราษฎร์	หัวไทร	หัวไทร	431	503	934	25	150	261	411	18	581	764	1,345	43
2	แหลมราษฎร์บำรุง	หัวไทร	ควนชะลิก	85	78	163	6	30	52	82	3	115	130	245	9
3	นพคุณประชาสรรค์	หัวไทร	บางนพ	48	47	95	4	31	50	81	6	79	97	176	10
4	ทรายขาววิทยา	หัวไทร	หัวไทร	120	117	237	7	26	62	88	6	146	179	325	13
5	เขาพังไกร	หัวไทร	เขาพังไกร	66	58	124	6	31	21	52	6	97	79	176	12
อำเภอหัวไทร				750	803	1,553	48	268	446	714	39	1,018	1,249	2,267	87
1	มัธยมศึกษาจุฬาภรณ์	จุฬาภรณ์	นาหมอนญู	92	111	203	9	50	103	153	8	142	214	356	17
อำเภอจุฬาภรณ์				92	111	203	9	50	103	153	8	142	214	356	17
1	พรหมคีรีพิทยาคม	พรหมคีรี	ทอนหงส์	346	429	775	24	154	303	457	15	500	732	1,232	39
2	บ้านเกาะวิทยา	พรหมคีรี	อินคีรี	45	44	89	6	9	22	31	6	54	66	120	12
อำเภอพรหมคีรี				391	473	864	30	163	325	488	21	554	798	1,352	51
1	ท่าศาลาประสิทธิ์ศึกษา	ท่าศาลา	ท่าศาลา	609	780	1,389	37	215	485	700	21	824	1,265	2,089	58
2	โมคลานประชาสรรค์	ท่าศาลา	โมคลาน	48	61	109	6	31	52	83	3	79	113	192	9
3	สระแก้วรัตนวิทย์	ท่าศาลา	สระแก้ว	165	99	264	8	50	60	110	6	215	159	374	14
อำเภอท่าศาลา				822	940	1,762	51	296	597	893	30	1,118	1,537	2,655	81
1	ลิขลคุณาธารวิทยา	ลิขล	ทุ่งปรัง	422	549	971	28	134	349	483	18	556	898	1,454	46
2	ฉลองรัฐราษฎร์อุทิศ	ลิขล	ฉลอง	103	86	189	6	61	62	123	6	164	148	312	12
3	ลิขลประชาสรรค์	ลิขล	ทุ่งไส	319	273	592	18	97	196	293	9	416	469	885	27

ที่	ชื่อโรงเรียน	อำเภอ	ตำบล	รวม ม.ต้น				รวม ม.ปลาย				รวมทั้งหมด			
				ชาย	หญิง	รวม	ห้อง	ชาย	หญิง	รวม	ห้อง	ชาย	หญิง	รวม	ห้อง
4	เทพราชพิทยาสรรค์	สิชล	เทพราช	32	17	49	3	14	12	26	3	46	29	75	6
อำเภอสิชล				876	925	1,801	55	306	619	925	36	1,182	1,544	2,726	91
1	ขนอมพิทยา	ขนอม	ขนอม	216	195	411	12	109	173	282	9	325	368	693	21
2	ห้องเรียนคณาภิบาล	ขนอม	ห้องเรียน	23	28	51	3	17	33	50	3	40	61	101	6
อำเภอขนอม				239	223	462	15	126	206	332	12	365	429	794	27
1	คงคาประชารักษ์	นบพิตำ	กะหรอ	137	100	237	7	49	43	92	4	186	143	329	11
2	นบพิตำวิทยา	นบพิตำ	นบพิตำ	156	163	319	9	75	115	190	9	231	278	509	18
อำเภอนบพิตำ				293	263	556	16	124	158	282	13	417	421	838	29
รวมจังหวัดนครศรีธรรมราช				14,454	16,482	30,936	942	7,250	13,114	20,364	728	21,704	29,596	51,300	1,670
1	พัทลุง	เมืองพัทลุง	คูหาสวรรค์	807	960	1,767	39	684	990	1,674	40	1,491	1,950	3,441	79
2	พัทลุงพิทยาคม	เมืองพัทลุง	ควนมะพร้าว	378	341	719	21	157	280	437	15	535	621	1,156	36
3	พรหมพิณิตชัยบุรี	เมืองพัทลุง	ชัยบุรี	55	31	86	3	14	3	17	3	69	34	103	6
4	ประภัสสรรังสิต	เมืองพัทลุง	นาท่อม	194	164	358	13	108	137	245	11	302	301	603	24
5	วชิรธรรมสถิต	เมืองพัทลุง	ตำนาน	79	39	118	6	26	20	46	5	105	59	164	11
6	สตรีพัทลุง	เมืองพัทลุง	คูหาสวรรค์	475	1,006	1,481	33	404	1,039	1,443	39	879	2,045	2,924	72
อำเภอเมืองพัทลุง				1,988	2,541	4,529	115	1,393	2,469	3,862	113	3,381	5,010	8,391	228
1	งหราพิชากร	งหรา	คลองทรายขาว	101	104	205	6	81	150	231	7	182	254	436	13
2	ชะรัดชนูปถัมภ์	งหรา	สมหวัง	46	44	90	3	36	30	66	5	82	74	156	8
อำเภองหรา				147	148	295	9	117	180	297	12	264	328	592	21

ที่	ชื่อโรงเรียน	อำเภอ	ตำบล	รวม ม.ต้น				รวม ม.ปลาย				รวมทั้งหมด			
				ชาย	หญิง	รวม	ห้อง	ชาย	หญิง	รวม	ห้อง	ชาย	หญิง	รวม	ห้อง
1	ประชาบำรุง	ตะโหมด	ตะโหมด	72	84	156	6	29	47	76	5	101	131	232	11
2	ตะโหมด	ตะโหมด	แม่ขริ	481	575	1,056	27	234	454	688	18	715	1,029	1,744	45
อำเภอตะโหมด				553	659	1,212	33	263	501	764	23	816	1,160	1,976	56
1	ควนขนุน	ควนขนุน	โตนดด้วน	319	309	628	18	155	219	374	12	474	528	1,002	30
2	พนางตุง	ควนขนุน	พนางตุง	67	100	167	6	21	40	61	5	88	140	228	11
3	ดอนศาลานำวิทยา	ควนขนุน	มะกอกเหนือ	44	41	85	3	13	21	34	3	57	62	119	6
4	ปัญญาวุธ	ควนขนุน	แพรกหา	76	42	118	6	39	46	85	6	115	88	203	12
5	นาขยาดวิทยาคาร	ควนขนุน	นาขยาด	37	14	51	3	7	8	15	3	44	22	66	6
6	อุดมวิทยายน	ควนขนุน	ป็นแด	81	61	142	6	42	37	79	6	123	98	221	12
อำเภอควนขนุน				624	567	1,191	42	277	371	648	35	901	938	1,839	77
1	ควนพระสาครินทร์	ปากพะยูน	ฝาละมี	76	62	138	6	18	28	46	6	94	90	184	12
2	ปากพะยูนพิทยาคาร	ปากพะยูน	ดอนประดู่	168	189	357	12	111	156	267	11	279	345	624	23
3	หารเทารังสีประชาสรรค์	ปากพะยูน	หารเทา	301	350	651	21	133	244	377	15	434	594	1,028	36
อำเภอปากพะยูน				545	601	1,146	39	262	428	690	32	807	1,029	1,836	71
1	ศรีบรรพตพิทยาคม	ศรีบรรพต	เขาข่า	94	69	163	6	24	49	73	6	118	118	236	12
2	ตะแพนพิทยา	ศรีบรรพต	ตะแพน	21	19	40	3	13	6	19	3	34	25	59	6
อำเภอศรีบรรพต				115	88	203	9	37	55	92	9	152	143	295	18
1	ป่าบอนพิทยาคม	ป่าบอน	วังใหม่	82	65	147	6	22	48	70	6	104	113	217	12
อำเภอป่าบอน				82	65	147	6	22	48	70	6	104	113	217	12

ที่	ชื่อโรงเรียน	อำเภอ	ตำบล	รวม ม.ต้น				รวม ม.ปลาย				รวมทั้งหมด			
				ชาย	หญิง	รวม	ห้อง	ชาย	หญิง	รวม	ห้อง	ชาย	หญิง	รวม	ห้อง
1	บางแก้วพิทยาคม	บางแก้ว	โคกสัก	205	165	370	12	56	140	196	7	261	305	566	19
อำเภอบางแก้ว				205	165	370	12	56	140	196	7	261	305	566	19
1	ป่าพะยอมพิทยาคม	ป่าพะยอม	บ้านพร้าว	233	259	492	14	121	218	339	15	354	477	831	29
2	นิคมควนขนุนวิทยา	ป่าพะยอม	ลานข่อย	102	121	223	9	71	68	139	6	173	189	362	15
อำเภอป่าพะยอม				335	380	715	23	192	286	478	21	527	666	1,193	44
1	เขาชัยสน	เขาชัยสน	เขาชัยสน	258	238	496	15	105	161	266	9	363	399	762	24
2	ห่านโพธิ์พิทยาคม	เขาชัยสน	ห่านโพธิ์	71	50	121	6	27	47	74	6	98	97	195	12
อำเภอเขาชัยสน				329	288	617	21	132	208	340	15	461	496	957	36
รวมจังหวัดพัทลุง				4,923	5,502	10,425	309	2,751	4,686	7,437	273	7,674	10,188	17,862	582
รวม 2 จังหวัด				19,377	21,984	41,361	1,251	10,001	17,800	27,801	1,001	29,378	39,784	69,162	2,252

(ข้อมูลจากระบบ Data Management Center ณ วันที่ 10 มิถุนายน 2560)



จำนวนนักเรียนแยกชั้นและขนาด จังหวัดนครศรีธรรมราช

ที่	ชื่อโรงเรียน	ม.1	ม.2	ม.3	รวม ม.ต้น	ม.4	ม.5	ม.6	ปวช.1	ปวช.2	ปวช.3	รวม ม.ปลาย	รวมทั้งหมด
นักเรียน 1 - 499 คน													
1	ธัญญาวดีศึกษา	19	11	24	54	0	0	0	0	0	0	0	54
2	นางเอื้อยวิทยา	17	4	9	30	8	5	12	0	0	0	25	55
3	เทพราชพิทยาสรรค์	24	11	14	49	17	8	1	0	0	0	26	75
4	เกาะจันทร์ประชาภิบาล	22	33	32	87	0	0	0	0	0	0	0	87
5	อินทร์ธานีวิทยาคม	28	26	22	76	5	1	5	0	0	0	11	87
6	โคกนคณาภรณ์	25	21	22	68	13	5	2	0	0	0	20	88
7	วิเชียรประชาสรรค์	21	19	23	63	12	16	10	0	0	0	38	101
8	ห้องเรียนคณาภิบาล	14	19	18	51	18	16	16	0	0	0	50	101
9	ทุ่งสังพิทยาคม	32	22	16	70	16	10	22	0	0	0	48	118
10	บ้านเกาะวิทยา	24	31	34	89	10	9	12	0	0	0	31	120
11	ตรีนิมิตรวิทยา	35	23	40	98	19	1	7	0	0	0	27	125
12	ตระพังพิทยาคม	50	37	16	103	17	13	0	0	0	0	30	133
13	เขียร์ใหญ่สามัคคีวิทยา	21	35	29	85	17	20	12	0	0	0	49	134
14	ประสานราษฎร์บำรุง	18	25	27	70	19	28	25	0	0	0	72	142
15	ขอนหาดประชาสรรค์	25	29	27	81	18	27	23	0	0	0	68	149

ที่	ชื่อโรงเรียน	ม.1	ม.2	ม.3	รวม ม.ต้น	ม.4	ม.5	ม.6	ปวช.1	ปวช.2	ปวช.3	รวม ม.ปลาย	รวมทั้งหมด
นักเรียน 1 - 499 คน													
16	วังหินวิทยาคม	38	35	32	105	28	17	16	0	0	0	61	166
17	นพคุณประชาสรรค์	31	23	41	95	20	34	27	0	0	0	81	176
18	เขาพังไกร	42	46	36	124	12	21	19	0	0	0	52	176
19	ทุ่งสงสหประชาสรรค์	54	57	28	139	23	9	20	0	0	0	52	191
20	โมคลานประชาสรรค์	23	36	50	109	29	22	32	0	0	0	83	192
21	ละอ้ายพิทยานุสรณ์	35	37	34	106	38	29	27	0	0	0	94	200
22	ควนเกษสุทธิวิทยา	40	44	41	125	24	23	29	0	0	0	76	201
23	คีรีราษฎร์พัฒนา	60	47	43	150	33	28	21	0	0	0	82	232
24	ชะอวดเคร่งธรรมวิทยา	35	64	49	148	23	28	35	0	0	0	86	234
25	แหลมราษฎร์บำรุง	49	56	58	163	29	25	28	0	0	0	82	245
26	พระพรหมพิทยานุสรณ์	74	69	52	195	12	40	24	0	0	0	76	271
27	เสาชงวิทยา	76	49	49	174	39	41	20	0	0	0	100	274
28	ปากพูน	62	85	64	211	18	27	24	0	0	0	69	280
29	ฉลุงรัฐราษฎร์อุทิศ	64	57	68	189	48	37	38	0	0	0	123	312
30	ทรายขาววิทยา	75	76	86	237	23	28	37	0	0	0	88	325
31	คงคาประชารักษ์	74	73	90	237	35	25	32	0	0	0	92	329
32	ทางพูนวิทยาการ	110	96	48	254	34	34	18	0	0	0	86	340

ที่	ชื่อโรงเรียน	ม.1	ม.2	ม.3	รวม ม.ต้น	ม.4	ม.5	ม.6	ปวช.1	ปวช.2	ปวช.3	รวม ม.ปลาย	รวมทั้งหมด
นักเรียน 1 - 499 คน													
33	กรุงหยันวิทยาการ	65	82	53	200	50	49	41	0	0	0	140	340
34	เฉลิมราชประชาอุทิศ	101	61	99	261	27	26	30	0	0	0	83	344
35	มัธยมศึกษาจุฬาภรณ์	64	61	78	203	61	45	47	0	0	0	153	356
36	เสมีตจวนวิทยาคม	66	57	74	197	61	57	48	0	0	0	166	363
37	ขุนทะเลวิทยาคม	17	34	148	199	10	25	133	0	0	0	168	367
38	สระแก้วรัตนวิทย์	78	95	91	264	39	37	34	0	0	0	110	374
นักเรียน 500 - 1,499 คน													
1	นบพิตพิทยาศึกษา	108	117	94	319	73	68	49	0	0	0	190	509
2	ช้างกลางประชานุกูล	103	83	115	301	73	76	61	0	0	0	210	511
3	พิปูนสังฆรักษ์ประชาอุทิศ	121	116	96	333	65	46	69	0	0	0	180	513
4	ทุ่งใหญ่เฉลิมราชอนุสรณ์ รัชมิ่ง	113	113	102	328	107	79	98	0	0	0	284	612
5	ท่านครธนาฉนวนโรภาสอุทิศ	125	128	148	401	80	89	66	0	0	0	235	636
6	ก้างปลาวิทยาคม	137	163	178	478	70	60	45	0	0	0	175	653
7	ขนอมพิทยาศึกษา	135	131	145	411	86	96	100	0	0	0	282	693
8	จุฬาภรณ์ราชวิทยาลัย นครศรี	96	96	96	288	144	145	142	0	0	0	431	719
9	นาบอน	169	158	136	463	136	106	100	0	0	0	342	805

ที่	ชื่อโรงเรียน	ม.1	ม.2	ม.3	รวม ม.ต้น	ม.4	ม.5	ม.6	ปวช.1	ปวช.2	ปวช.3	รวม ม.ปลาย	รวมทั้งหมด
นักเรียน 500 - 1,499 คน													
10	ลิขลประชาสรรค์	223	186	183	592	102	95	96	0	0	0	293	885
11	ทุ่งสงวิทยา	214	157	166	537	155	135	80	0	0	0	370	907
12	สวนกุหลาบวิทยาลัย นครศรีธรรมราช	212	180	191	583	131	117	96	0	0	0	344	927
13	สตรีปากพนัง	267	158	205	630	113	98	137	0	0	0	348	978
14	เฉลิมพระเกียรติสมเด็จพระศรีนครินทร์	223	219	247	689	121	114	120	0	0	0	355	1,044
15	เชียรใหญ่	231	253	247	731	135	88	134	0	0	0	357	1,088
16	ทุ่งใหญ่วิทยาคม	250	200	192	642	211	160	133	0	0	0	504	1,146
17	บางขันวิทยา	275	230	218	723	169	127	130	0	0	0	426	1,149
18	ร่อนพิบูลย์เกียรติวสุนธราภิวัฒ	269	235	237	741	156	122	136	0	0	0	414	1,155
19	พรหมคีรีพิทยาคม	247	283	245	775	156	154	147	0	0	0	457	1,232
20	ชะอวดวิทยาคาร	291	271	247	809	164	158	138	0	0	0	460	1,269
21	ชะอวด	288	234	218	740	179	187	195	0	0	0	561	1,301
22	เตรียมอุดมศึกษาภาคใต้	0	0	0	0	435	445	446	0	0	0	1,326	1,326
23	เมืองนครศรีธรรมราช	316	294	316	926	143	117	152	0	0	0	412	1,338
24	หัวไทรบำรุงราษฎร์	357	310	267	934	140	171	100	0	0	0	411	1,345
25	ลิขลคุณาธารวิทยา	324	329	318	971	140	170	173	0	0	0	483	1,454

ที่	ชื่อโรงเรียน	ม.1	ม.2	ม.3	รวม ม.ต้น	ม.4	ม.5	ม.6	ปวช.1	ปวช.2	ปวช.3	รวม ม.ปลาย	รวมทั้งหมด
นักเรียน 1,500 - 2,499 คน													
26	ฉวางรัชดาภิเษก	375	339	301	1,015	176	189	161	0	0	0	526	1,541
27	โยธินบำรุง	503	472	417	1,392	242	212	176	0	0	0	630	2,022
28	ท่าศาลาประสิทธิ์ศึกษา	491	450	448	1,389	226	221	253	0	0	0	700	2,089
29	สตรีทุ่งสง	415	382	381	1,178	352	337	339	0	0	0	1,028	2,206
30	ปากพนัง	480	523	533	1,536	283	285	257	0	0	0	825	2,361
นักเรียน $\geq 2,500$ คน													
1	ทุ่งสง	558	541	599	1,698	396	388	386	0	0	0	1,170	2,868
2	เบญจมารชูทิศ	482	481	515	1,478	475	456	492	0	0	0	1,423	2,901
3	กัลยาณีศรีธรรมราช	577	585	584	1,746	510	504	500	0	0	0	1,514	3,260
รวมจังหวัดนครศรีธรรมราช		10,683	10,103	10,150	30,936	7,049	6,681	6,634	0	0	0	20,364	51,300
จำนวนนักเรียนแยกชั้นและขนาด จังหวัดพัทลุง													
ที่	ชื่อโรงเรียน	ม.1	ม.2	ม.3	รวม ม.ต้น	ม.4	ม.5	ม.6	ปวช.1	ปวช.2	ปวช.3	รวม ม.ปลาย	รวมทั้งหมด
นักเรียน 1 - 499 คน													
1	ตะแพนพิทยา	18	6	16	40	7	7	5	0	0	0	19	59
2	นาขยาดวิทยาคาร	23	14	14	51	4	4	7	0	0	0	15	66
3	พรหมพิณิตชัยบุรี	32	27	27	86	6	7	4	0	0	0	17	103

ที่	ชื่อโรงเรียน	ม.1	ม.2	ม.3	รวม ม.ต้น	ม.4	ม.5	ม.6	ปวช.1	ปวช.2	ปวช.3	รวม ม.ปลาย	รวมทั้งหมด
นักเรียน 1 - 499 คน													
4	ดอนศาลานำวิทยา	31	33	21	85	20	6	8	0	0	0	34	119
5	ชะรัดชนูปถัมภ์	32	31	27	90	27	19	20	0	0	0	66	156
6	วชิรธรรมสถิต	43	36	39	118	12	14	20	0	0	0	46	164
7	ควนพระสาครินทร์	52	47	39	138	6	24	16	0	0	0	46	184
8	ห่านโพธิ์พิทยาคม	44	49	28	121	23	25	26	0	0	0	74	195
9	ปัญญาวุธ	36	44	38	118	26	37	22	0	0	0	85	203
10	ป่าบอนพิทยาคม	58	51	38	147	24	32	14	0	0	0	70	217
11	อุดมวิทยายน	42	50	50	142	22	25	32	0	0	0	79	221
12	พนางตุง	65	51	51	167	12	27	22	0	0	0	61	228
13	ประชาบำรุง	62	47	47	156	41	22	13	0	0	0	76	232
14	ศรีบรรพตพิทยาคม	51	57	55	163	23	23	27	0	0	0	73	236
15	นิคมควนขนุนวิทยา	64	85	74	223	50	53	36	0	0	0	139	362
16	กงหราพิชากร	66	75	64	205	107	72	52	0	0	0	231	436
นักเรียน 500 - 1,499 คน													
1	บางแก้วพิทยาคม	141	128	101	370	77	59	60	0	0	0	196	566
2	ประภัสสรรังสิต	112	111	135	358	62	83	100	0	0	0	245	603
3	ปากพะยูนพิทยาการ	114	130	113	357	93	95	79	0	0	0	267	624

ที่	ชื่อโรงเรียน	ม.1	ม.2	ม.3	รวม ม.ต้น	ม.4	ม.5	ม.6	ปวช.1	ปวช.2	ปวช.3	รวม ม.ปลาย	รวมทั้งหมด
นักเรียน 500 - 1,499 คน													
4	เขาศัยสน	182	165	149	496	102	81	83	0	0	0	266	762
5	ป่าพะยอมพิทยาคม	182	173	137	492	102	129	108	0	0	0	339	831
6	ควนขนุน	222	193	213	628	101	127	146	0	0	0	374	1,002
7	ทหารราษฎร์ประชาสรรค์	246	217	188	651	150	107	110	0	0	10	377	1,028
8	พัทลุงพิทยาคม	240	234	245	719	136	140	161	0	0	0	437	1,156
นักเรียน 1,500 - 2,499 คน													
1	ตะโหมด	362	364	330	1,056	236	235	217	0	0	0	688	1,744
นักเรียน > 2,500 คน													
1	สตรีพัทลุง	499	495	487	1,481	478	487	478	0	0	0	1,443	2,924
2	พัทลุง	592	578	597	1,767	570	544	560	0	0	0	1,674	3,441
รวมพัทลุง		3,611	3,491	3,323	10,425	2,517	2,484	2,426	0	0	10	7,437	17,862
รวม 2 จังหวัด		14,294	13,594	13,473	41,361	9,566	9,165	9,060	0	0	10	27,801	69,162

(ข้อมูลจากระบบ Data Management Center ณ วันที่ 10 มิถุนายน 2560)

จำนวนนักเรียนเปรียบเทียบระหว่าง 10 พฤศจิกายน 2559 กับ 10 มิถุนายน 2560

ที่	ชื่อโรงเรียน	10 พฤศจิกายน 2559				10 มิถุนายน 2560				จำนวนนักเรียน เพิ่ม+/ลด-	จำนวนห้องเรียน เพิ่ม+/ลด-
		รวมทั้งหมด				รวมทั้งหมด					
		ชาย	หญิง	รวม	ห้อง	ชาย	หญิง	รวม	ห้อง		
1	เบญจมาชอุทิศ	1,307	1,692	2,999	78	1,310	1,591	2,901	78	-98	0
2	กัลยาณีศรีธรรมราช	1,068	2,250	3,318	75	1,038	2,222	3,260	75	-58	0
3	ปากพูน	152	130	282	13	150	130	280	13	-2	0
4	เมืองนครศรีธรรมราช	612	814	1,426	46	583	755	1,338	46	-88	0
5	โยธินบำรุง	903	994	1,897	58	1,014	1,008	2,022	57	+125	-1
6	ตรีนิมิตรวิทยา	55	48	103	7	71	54	125	8	+22	+1
7	ท่านครูคุณวโรภาสอุทิศ	280	353	633	24	275	361	636	24	+3	0
8	จุฬารณราชวิทยาลัย นศ.	295	421	716	30	309	410	719	30	+3	0
9	สวนกุหลาบวิทยาลัย นศ.	407	541	948	30	392	535	927	30	-21	0
10	ขุนทะเลวิทยาคม	283	108	391	17	262	105	367	18	-24	+1
11	เฉลิมราชประชาอุทิศ	161	193	354	14	160	184	344	14	-10	0
12	เตรียมอุดมศึกษาภาคใต้	402	934	1,336	32	386	940	1,326	33	-10	+1
13	พระพรหมพิทยานุสรณ์	103	186	289	13	99	172	271	14	-18	+1
14	ทางพูนวิทยาการ	173	171	344	17	173	167	340	11	-4	-6
15	เฉลิมพระเกียรติสมเด็จพระเจ้า	468	660	1,128	30	431	613	1,044	31	-84	+1
16	ฉวางรัชดาภิเษก	594	897	1,491	43	628	913	1,541	41	+50	-2
17	ละอายพิทยานุสรณ์	108	107	215	12	99	101	200	12	-15	0
18	พิปูนสังฆรักษ์ประชาอุทิศ	181	318	499	20	222	291	513	19	+14	-1
19	นางเอื้อยวิทยา	33	18	51	6	26	29	55	6	+4	0
20	ทุ่งสง	1,125	1,807	2,932	67	1,105	1,763	2,868	67	-64	0
21	สตรีทุ่งสง	747	1,444	2,191	57	752	1,454	2,206	57	+15	0
22	ทุ่งสงวิทยา	360	506	866	29	397	510	907	29	+41	0
23	ทุ่งสงสหประชาสรรค์	86	78	164	9	107	84	191	8	+27	-1
24	ก้างปลาวิทยาคม	306	342	648	20	310	343	653	19	+5	-1
25	นาบอน	337	452	789	25	344	461	805	26	+16	+1
26	ทุ่งใหญ่วิทยาคม	441	646	1,087	38	457	689	1,146	38	+59	0
27	กรุงหยันวิทยาการ	179	191	370	12	164	176	340	12	-30	0

ข้อมูลสารสนเทศทางการศึกษา ปีการศึกษา 2560

ที่	ชื่อโรงเรียน	10 พฤศจิกายน 2559				10 มิถุนายน 2560				จำนวน นักเรียน เพิ่ม+/ลด-	จำนวน ห้องเรียน เพิ่ม+/ลด-
		รวม ทั้งหมด				รวมทั้งหมด					
		ชาย	หญิง	รวม	ห้อง	ชาย	หญิง	รวม	ห้อง		
28	ทุ่งใหญ่เฉลิมราชอนุสรณ์ฯ	268	356	624	18	242	370	612	18	-12	0
29	เสมีดจวนวิทยาคม	184	172	356	12	185	178	363	12	+7	0
30	ทุ่งสังพิทยาคม	59	60	119	6	60	58	118	6	-1	0
31	บางขันวิทยา	474	615	1,089	32	487	662	1,149	32	+60	0
32	วังหินวิทยาคม	54	100	154	9	64	102	166	9	+12	0
33	ประสานราษฎร์บำรุง	98	95	193	9	66	76	142	9	-51	0
34	ช้างกลางประชานุกูล	194	299	493	16	192	319	511	16	+18	0
35	เขียร์ใหญ่	501	677	1,178	42	442	646	1,088	42	-90	0
36	วิเชียรประชาสรรค์	91	50	141	6	53	48	101	6	-40	0
37	เขียร์ใหญ่สามัคคีวิทยา	59	79	138	9	56	78	134	8	-4	-1
38	รัฐญาวดีศึกษา	24	28	52	3	31	23	54	3	+2	0
39	ชะอวด	512	756	1,268	51	578	723	1,301	52	+33	+1
40	ชะอวดวิทยาการ	576	683	1,259	42	542	727	1,269	44	+10	+2
41	เกาะขันธประชาภิบาล	46	48	94	5	43	44	87	4	-7	-1
42	ขอนหาดประชาสรรค์	64	82	146	12	66	83	149	12	+3	0
43	ชะอวดเคร่งธรรมวิทยา	112	141	253	12	104	130	234	12	-19	0
44	ปากพนัง	1,004	1,445	2,449	60	962	1,399	2,361	60	-88	0
45	โคกนคณาภรณ์	53	48	101	9	44	44	88	9	-13	0
46	อินทร์ธานีวิทยาคม	43	19	62	6	57	30	87	6	+25	0
47	สตรีปากพนัง	405	549	954	35	453	525	978	32	+24	-3
48	ร่อนพิบูลย์เกียรติฯ	449	662	1,111	38	494	661	1,155	37	+44	-1
49	คีรีราษฎร์พัฒนา	105	136	241	12	105	127	232	12	-9	0
50	ควนเกยสุทธิวิทยา	143	84	227	9	117	84	201	9	-26	0
51	เสางวิทยา	131	149	280	12	126	148	274	13	-6	+1
52	ตระพังพิทยาคม	59	34	93	6	75	58	133	8	+40	+2
53	หัวไทรบำรุงราษฎร์	502	687	1,189	41	581	764	1,345	43	+156	+2
54	แหลมราษฎร์บำรุง	132	149	281	11	115	130	245	9	-36	-2

ที่	ชื่อโรงเรียน	10 พฤศจิกายน 2559				10 มิถุนายน 2560				จำนวน นักเรียน เพิ่ม+/ลด-	จำนวน ห้องเรียน เพิ่ม+/ลด-
		รวมทั้งหมด				รวมทั้งหมด					
		ชาย	หญิง	รวม	ห้อง	ชาย	หญิง	รวม	ห้อง		
55	นพคุณประชาสรรค์	88	90	178	10	79	97	176	10	-2	0
56	ทรายขาววิทยา	170	183	353	14	146	179	325	13	-28	-1
57	เขาพังไกร	89	99	188	12	97	79	176	12	-12	0
58	มัธยมศึกษาจุฬาภรณ์	219	287	506	16	142	214	356	17	-150	+1
59	พรหมคีรีพิทยาคม	522	786	1,308	43	500	732	1,232	39	-76	-4
60	บ้านเกาะวิทยา	87	77	164	12	54	66	120	12	-44	0
61	ท่าศาลาประสิทธิ์ศึกษา	770	1,260	2,030	60	824	1,265	2,089	58	+59	-2
62	โมคลานประชาสรรค์	96	140	236	9	79	113	192	9	-44	0
63	สระแก้วรัตนวิทย์	261	194	455	14	215	159	374	14	-81	0
64	สิชลคุณาธารวิทยา	545	894	1,439	46	556	898	1,454	46	+15	0
65	ฉลองรัฐราษฎร์อุทิศ	195	166	361	12	164	148	312	12	-49	0
66	สิชลประชาสรรค์	413	489	902	27	416	469	885	27	-17	0
67	เทพราชพิทยาสรรค์	38	27	65	6	46	29	75	6	+10	0
68	ขนอมพิทยา	343	364	707	21	325	368	693	21	-14	0
69	ห้องเนียนคณาภิบาล	49	72	121	6	40	61	101	6	-20	0
70	คงคาประชารักษ์	179	167	346	15	186	143	329	11	-17	-4
71	นบพิตวิทยา	255	272	527	18	231	278	509	18	-18	0
72	พัทลุง	1,518	1,969	3,487	79	1,491	1,950	3,441	79	-46	0
73	พัทลุงพิทยาคม	618	637	1,255	35	535	621	1,156	36	-99	+1
74	พรหมมินิตชัยบุรี	56	31	87	5	69	34	103	6	+16	+1
75	ประภัสสรรังสิต	328	334	662	27	302	301	603	24	-59	-3
76	วชิรธรรมสถิต	80	61	141	12	105	59	164	11	+23	-1
77	สตรีพัทลุง	909	2,077	2,986	74	879	2,045	2,924	72	-62	-2
78	กงหราพิชากร	176	229	405	12	182	254	436	13	+31	+1
79	ชะรัดชนูปถัมภ์	75	61	136	7	82	74	156	8	+20	+1
80	ห่านโพธิ์พิทยาคม	87	104	191	12	98	97	195	12	+4	0
81	ประชาบำรุง	109	121	230	10	101	131	232	11	+2	+1
82	ตะโหมด	784	1,078	1,862	45	715	1,029	1,744	45	-118	0

ที่	ชื่อโรงเรียน	10 พฤศจิกายน 2559				10 มิถุนายน 2560				จำนวน นักเรียน เพิ่ม+/ลด-	จำนวน ห้องเรียน เพิ่ม+/ลด-
		รวมทั้งหมด				รวมทั้งหมด					
		ชาย	หญิง	รวม	ห้อง	ชาย	หญิง	รวม	ห้อง		
83	ควนขนุน	530	621	1,151	33	474	528	1,002	30	-149	-3
84	พนาঙ্গุด	91	139	230	12	88	140	228	11	-2	-1
85	ดอนศาลานำวิทยา	46	58	104	8	57	62	119	6	+15	-2
86	ปัญญาวุธ	114	90	204	12	115	88	203	12	-1	0
87	ควนพระสาครินทร์	119	92	211	12	94	90	184	12	-27	0
88	ปากพะยูนพิทยาคาร	282	354	636	22	279	345	624	23	-12	+1
89	หารเทารังสีประชาสรรค์	454	616	1,070	36	434	594	1,028	36	-42	0
90	ศรีบรรพตพิทยาคม	113	117	230	12	118	118	236	12	+6	0
91	ตะพานพิทยา	37	27	64	6	34	25	59	6	-5	0
92	ป่าบอนพิทยาคม	110	142	252	12	104	113	217	12	-35	0
93	บางแก้วพิทยาคม	227	306	533	21	261	305	566	19	+33	-2
94	ป่าพะยอมพิทยาคม	326	481	807	30	354	477	831	29	+24	-1
95	นิคมควนขนุนวิทยา	177	195	372	15	173	189	362	15	-10	0
96	เขาชัยสน	358	375	733	23	363	399	762	24	+29	+1
97	นาขยาดวิทยาคาร	24	13	37	6	44	22	66	6	+29	0
98	อุดมวิทยายน	131	101	232	12	123	98	221	12	-11	0
รวม 2 จังหวัด		29,706	40,500	70,206	2,276	29,378	39,784	69,162	2,252	-1044	-24

หมายเหตุ ใช้ข้อมูล 10 มิถุนายน 2560 เป็นตัวตั้ง ลบด้วยข้อมูล 10 พฤศจิกายน 2559

จำนวนนักเรียนแยกตามประเภทความพิการรายจังหวัดและรายโรง

ที่	ชื่อโรงเรียน	ประเภทความพิการ : จังหวัดนครศรีธรรมราช																								รวม	
		บกพร่องทางการมองเห็น				บกพร่องทางการได้ยิน				บกพร่องทางสติปัญญา	บกพร่องร่างกายหรือการเคลื่อนไหวหรือสุขภาพ	บกพร่องทางการเรียนรู้	บกพร่องทางการพูดและภาษา	บกพร่องทางพฤติกรรมหรืออารมณ์	ออทิสติก	ความพิการซ้อน	ไม่ระบุประเภท										
		บอด		เลือนราง		หูหนวก		หูตึง																			
		ช	ญ	ช	ญ	ช	ญ	ช	ญ	ช	ญ	ช	ญ	ช	ญ	ช	ญ	ช	ญ	ช	ญ	ช	ญ	ช	ญ		ช
1	กรุงหยันวิทยาคาร	0	0	0	0	0	0	0	0	1	5	0	0	17	12	0	0	0	0	0	0	0	0	0	0	0	35
2	กัลยาณีศรีธรรมราช	0	0	0	0	0	0	0	0	0	0	0	1	0	0	0	0	0	0	0	0	0	0	0	0	0	1
3	ขุนทะเลวิทยาคม	0	0	0	0	0	0	0	0	1	1	0	0	3	1	0	0	0	0	0	0	0	0	0	0	0	6
4	ควนเกษสุทธิวิทยา	0	0	0	0	0	0	0	0	0	1	0	0	7	1	0	0	1	0	0	0	0	0	0	0	0	10
5	ศิริราษฎร์พัฒนา	0	0	0	0	0	0	0	0	1	1	0	1	7	3	0	0	0	0	0	0	0	0	0	0	0	13
6	ฉลองรัฐราษฎร์อุทิศ	0	0	0	0	0	0	0	0	2	0	4	3	6	1	0	0	0	0	0	0	0	0	0	0	0	16
7	ฉวางรัชดาภิเษก	0	1	0	1	1	0	0	0	0	0	2	0	0	0	0	0	0	0	0	0	0	0	0	0	0	5
8	ชะรัดชนูปถัมภ์	0	0	0	0	0	0	0	0	0	0	0	0	22	7	0	0	0	0	0	0	0	0	0	0	0	29
9	ชะอวดเศรษฐกรรมวิทยา	0	0	0	0	0	0	0	0	0	0	1	0	1	1	0	0	0	0	0	0	0	0	0	0	0	3
10	ตระพังพิทยาคม	0	0	0	0	0	0	0	0	0	0	0	0	4	0	0	0	0	0	0	0	0	0	0	0	0	4

ที่	ชื่อโรงเรียน	ประเภทความพิการ : จังหวัดนครศรีธรรมราช																								รวม
		บกพร่องทางการมองเห็น				บกพร่องทางการได้ยิน				บกพร่องทางสติปัญญา	บกพร่องร่างกายหรือการเคลื่อนไหวหรือสุขภาพ	บกพร่องทางการเรียนรู้	บกพร่องทางการพูดและภาษา	บกพร่องทางพฤติกรรมหรืออารมณ์	ออทิสติก	ความพิการซ้อน	ไม่ระบุประเภท									
		บอด		เลือนราง		หูหนวก		หูตึง																		
		ช	ญ	ช	ญ	ช	ญ	ช	ญ	ช	ญ	ช	ญ	ช	ญ	ช	ญ	ช	ญ	ช	ญ	ช	ญ	ช	ญ	
11	ตรีนิมิตรวิทยา	0	0	0	0	0	0	0	0	0	0	0	0	31	3	0	0	0	0	0	0	0	0	0	0	34
12	ห้องเนียนคณาภิบาล	0	0	0	0	0	0	0	0	0	0	0	1	0	0	0	0	0	0	0	0	0	0	0	0	1
13	ทางพูนวิทยาการ	0	0	0	0	0	0	0	0	0	0	0	0	25	6	0	0	0	0	0	0	0	0	0	0	31
14	ท่านครุญาณวโรภาสอุทิศ	0	0	0	0	0	0	0	0	2	1	16	19	4	1	0	1	1	0	0	0	0	0	0	0	45
15	ท่าศาลาประสิทธิ์ศึกษา	0	0	0	0	0	0	0	0	0	1	0	0	1	0	0	0	0	0	0	0	0	0	0	0	2
16	ทุ่งสง	0	0	0	0	0	0	0	0	0	0	0	2	0	0	0	0	0	0	0	0	0	0	0	0	2
17	ทุ่งสงวิทยา	0	0	0	0	0	0	0	0	0	0	1	3	4	2	0	0	0	0	0	0	0	0	0	0	10
18	ทุ่งสังพิทยาคม	0	0	0	0	0	0	0	0	2	0	0	0	23	5	0	0	0	0	0	0	0	0	0	0	30
19	ธัญญาวดีศึกษา	0	0	0	0	0	0	0	0	0	0	0	0	14	4	0	0	0	0	0	0	0	0	0	0	18
20	นบพิตวิทยา	0	0	0	0	0	0	0	0	0	0	0	1	23	12	0	0	0	0	1	1	0	0	0	0	38
21	นางเอื้อยวิทยา	0	0	0	0	0	0	0	0	0	0	0	0	0	0	1	1	0	0	0	0	0	0	0	0	2

ที่	ชื่อโรงเรียน	ประเภทความพิการ : จังหวัดนครศรีธรรมราช																								รวม		
		บกพร่องทางการมองเห็น				บกพร่องทางการได้ยิน				บกพร่องทางสติปัญญา	บกพร่องทางร่างกายหรือการเคลื่อนไหวหรือสุขภาพ	บกพร่องทางการเรียนรู้	บกพร่องทางการพูดและภาษา	บกพร่องทางพฤติกรรมหรืออารมณ์	ออทิสติก	ความพิการซ้อน		ไม่ระบุประเภท										
		บอด		เลือนราง		หูหนวก		หูตึง								ช	ญ	ช	ญ	ช	ญ	ช	ญ	ช	ญ			
		ช	ญ	ช	ญ	ช	ญ	ช	ญ	ช	ญ	ช	ญ	ช	ญ	ช	ญ	ช	ญ	ช	ญ	ช	ญ	ช	ญ			
22	นาบอน	0	0	0	0	0	0	0	0	1	0	0	0	0	0	0	0	0	0	0	0	0	0	0	0	0	1	
23	บางขันวิทยา	0	0	0	1	0	0	0	0	0	0	0	0	18	0	0	0	0	0	0	0	0	0	0	0	0	0	19
24	บ้านเกาะวิทยา	0	0	0	0	0	0	1	0	0	0	0	0	0	0	0	0	0	0	0	0	0	0	0	0	0	1	
25	ปากพนัง	0	0	0	0	0	0	0	0	0	0	3	3	0	0	0	0	1	0	0	0	0	0	0	0	0	7	
26	ปากพนูน	0	0	0	0	0	0	0	0	0	0	0	0	34	5	0	0	0	0	0	0	0	0	0	0	0	39	
27	พระพรหมพิทยานุสรณ์	0	0	1	0	0	0	0	0	0	0	0	0	7	3	0	2	0	0	0	0	0	0	0	0	0	13	
28	พิปูนสังฆรักษ์ประชาอุทิศ	0	0	0	0	0	0	0	1	0	0	0	0	0	0	0	0	0	0	0	0	0	0	0	0	0	1	
29	มัธยมศึกษาจุฬาภรณ์	0	0	0	0	0	0	0	0	0	0	0	0	0	1	0	0	0	0	0	0	0	0	0	0	0	1	
30	รอนพิบูลย์เกียรติวสุนธราภิวัฒก์	0	0	0	0	0	0	0	0	0	0	0	0	1	1	0	0	0	0	0	0	0	0	0	0	0	2	
31	วังหินวิทยาคม	0	0	0	0	0	0	0	0	0	0	0	0	10	6	0	0	0	0	0	0	0	0	0	0	0	16	
32	วิเชียรประชาสรรค์	0	0	0	0	0	0	0	0	0	0	0	0	4	2	0	0	0	0	0	0	0	0	0	0	0	6	

ที่	ชื่อโรงเรียน	ประเภทความพิการ : จังหวัดนครศรีธรรมราช																								รวม	
		บกพร่องทางการมองเห็น				บกพร่องทางการได้ยิน				บกพร่องทางสติปัญญา	บกพร่องทางร่างกายหรือการเคลื่อนไหวหรือสุขภาพ	บกพร่องทางการเรียนรู้	บกพร่องทางการพูดและภาษา	บกพร่องทางพฤติกรรมหรืออารมณ์	ออทิสติก	ความพิการซ้อน				ไม่ระบุประเภท							
		บอด		เลือนราง		หูหนวก		หูตึง								พิการซ้อน		พิการซ้อน		ไม่ระบุประเภท							
		ช	ญ	ช	ญ	ช	ญ	ช	ญ	ช	ญ	ช	ญ	ช	ญ	ช	ญ	ช	ญ	ช	ญ	ช	ญ	ช	ญ		ช
33	สตรีปากพ่อง	0	0	0	0	0	0	1	0	0	0	1	0	12	3	0	0	0	0	0	0	0	0	0	0	0	17
34	สระแก้วรัตนวิทย์	0	0	0	1	0	0	0	0	0	1	1	3	14	4	0	0	1	0	0	0	1	1	0	0	0	27
35	ลิชลประชาสรรค์	0	0	0	0	0	0	0	0	0	0	1	0	1	0	0	0	0	0	0	0	0	0	0	0	0	2
36	เกาะจันทร์ประชาภิบาล	0	0	0	0	0	0	0	0	2	0	0	1	3	0	0	0	0	0	0	0	0	0	0	0	0	6
37	เฉลิมพระเกียรติสมเด็จพระเจ้า	0	0	0	0	0	0	0	0	0	0	1	0	0	0	0	0	0	0	0	0	0	0	0	0	0	1
38	เฉลิมราชประชาอุทิศ	0	0	0	0	0	0	0	0	0	0	0	0	29	6	0	0	0	0	0	0	0	0	0	0	0	35
39	เชียรใหญ่	0	0	0	0	0	0	0	0	0	0	0	0	2	0	0	0	0	0	1	0	0	0	0	0	0	3
40	เทพราชพิทยาสรรค์	0	0	0	0	0	0	0	0	0	0	1	1	0	0	0	0	0	0	0	0	0	0	0	0	0	2
41	เมืองนครศรีธรรมราช	0	0	1	1	0	0	0	0	0	0	1	2	34	7	0	0	0	0	0	0	0	0	0	0	0	46
42	เสม็ดจวนวิทยาคม	0	0	0	0	0	0	0	0	0	0	0	0	3	1	0	0	0	0	0	0	0	0	0	0	0	4
43	โมคคลานประชาสรรค์	0	0	0	0	0	0	0	0	0	0	0	0	2	1	0	0	0	0	0	0	0	0	0	0	0	3

ที่	ชื่อโรงเรียน	ประเภทความพิการ : จังหวัดนครศรีธรรมราช																								รวม	
		บกพร่องทางการมองเห็น				บกพร่องทางการได้ยิน				บกพร่องทางสติปัญญา	บกพร่องทางร่างกายหรือการเคลื่อนไหวหรือสุขภาพ	บกพร่องทางการเรียนรู้		บกพร่องทางการพูดและภาษา	บกพร่องทางพฤติกรรมหรืออารมณ์		ออทิสติก		ความพิการซ้อน		ไม่ระบุประเภท						
		บอด		เลือนราง		หูหนวก		หูตึง				ช	ญ		ช	ญ	ช	ญ	ช	ญ	ช	ญ	ช	ญ	ช		ญ
		ช	ญ	ช	ญ	ช	ญ	ช	ญ	ช	ญ	ช	ญ	ช	ญ	ช	ญ	ช	ญ	ช	ญ	ช	ญ	ช	ญ		
44	โศภนคณาภรณ์	0	0	0	0	0	0	0	0	0	1	3	1	14	5	0	2	0	0	0	0	0	1	0	0	27	
รวมจังหวัดนครศรีธรรมราช		0	1	2	4	1	0	2	1	12	12	36	42	380	104	1	6	4	0	2	1	1	2	0	0	614	
ประเภทความพิการ : จังหวัดพัทลุง																											
1	กงหราพิชากร	0	0	0	0	0	0	0	0	0	0	0	0	26	10	0	0	0	0	0	0	0	0	0	0	0	36
2	ควนพระสาครินทร์	0	0	0	0	0	0	0	0	0	0	1	0	22	7	0	0	0	0	0	0	0	0	0	0	0	30
3	ดอนศาลานำวิทยา	0	0	0	0	1	0	0	0	0	0	0	0	12	4	0	0	1	0	0	0	0	0	0	0	0	18
4	ตะโหมด	0	0	0	0	0	0	0	0	0	0	0	1	4	2	0	0	0	0	0	0	0	0	0	0	0	7
5	ประชาบำรุง	0	0	0	0	0	1	0	0	1	0	0	0	0	0	0	0	0	0	0	0	0	0	0	0	0	2
6	ปากพะยูนพิทยาคาร	0	0	0	1	0	0	0	0	0	0	0	0	24	5	0	1	0	0	0	0	0	0	0	0	0	31
7	ป่าบอนพิทยาคม	0	0	0	0	0	0	0	0	0	0	1	1	8	1	0	0	0	0	0	0	0	0	0	0	0	11
8	พรหมพิניתชัยบุรี	0	0	0	0	0	0	0	0	0	0	0	0	0	0	0	0	0	0	0	0	0	1	0	0	0	1

ที่	ชื่อโรงเรียน	ประเภทความพิการ : จังหวัดพัทลุง																								รวม	
		บกพร่องทางการมองเห็น				บกพร่องทางการได้ยิน				บกพร่องทางสติปัญญา	บกพร่องทางร่างกายหรือการเคลื่อนไหวหรือสุขภาพ	บกพร่องทางการเรียนรู้	บกพร่องทางการพูดและภาษา	บกพร่องทางพฤติกรรมหรืออารมณ์	ออทิสติก	ความพิการซ้อน		ไม่ระบุประเภท									
		บอด		เลือนราง		หูหนวก		หูตึง								ช	ญ	ช	ญ	ช	ญ	ช	ญ	ช	ญ		
		ช	ญ	ช	ญ	ช	ญ	ช	ญ	ช	ญ	ช	ญ	ช	ญ	ช	ญ	ช	ญ	ช	ญ	ช	ญ				
9	วชิรธรรมสถิต	0	0	0	0	0	0	0	0	0	0	0	0	5	3	0	0	0	0	0	0	0	0	0	0	0	8
10	สตรีพัทลุง	0	0	0	2	0	0	0	0	0	0	0	1	0	0	0	0	0	0	0	0	0	0	0	0	0	3
11	ห่านโพธิ์พิทยาคม	1	0	0	0	0	0	0	0	0	0	0	0	9	0	0	0	0	0	0	0	1	0	0	0	0	11
12	ทหารราษฎร์ประชาสรรค์	1	0	0	0	0	0	1	0	0	0	2	0	17	7	0	0	0	3	0	0	0	0	0	0	0	31
13	อุดมวิทย์ายน	0	0	0	0	0	0	0	0	0	0	0	0	8	1	0	0	0	0	0	0	1	0	0	0	0	10
14	เขาชัยสน	0	1	0	0	0	0	0	0	0	0	2	1	25	8	0	0	0	1	0	0	0	0	0	0	0	38
รวมจังหวัดพัทลุง		2	1	0	3	1	1	1	0	1	0	6	4	160	48	0	1	1	4	0	0	3	0	0	0	0	237
รวมทั้งหมด		2	2	2	7	2	1	3	1	13	12	42	46	540	152	1	7	5	4	2	1	4	2	0	0	851	

หมายเหตุ

ข้อมูลจากระบบสารสนเทศด้านการศึกษาพิเศษและการศึกษาสงเคราะห์ (set) ข้อมูล ณ วันที่ 10 มิถุนายน 2560 (กลุ่มส่งเสริมการจัดการศึกษา)

จำนวนนักเรียนแยกตามประเภทความพิการและระดับชั้น สพม.12

ระดับชั้น	ประเภทความพิการ																								รวม
	บกพร่องทางการมองเห็น				บกพร่องทางการได้ยิน				บกพร่องทางสติปัญญา	บกพร่องทางร่างกายหรือการเคลื่อนไหวหรือสุขภาพ	บกพร่องทางการเรียนรู้	บกพร่องทางการพูดและภาษา	บกพร่องทางพฤติกรรมหรืออารมณ์	ออทิสติก	ความพิการซ้อน		ไม่ระบุประเภท								
	บอด		เลือนราง		หูหนวก		หูตึง								ช	ญ	ช	ญ	ช	ญ	ช	ญ	ช	ญ	
	ช	ญ	ช	ญ	ช	ญ	ช	ญ	ช	ญ	ช	ญ	ช	ญ	ช	ญ	ช	ญ	ช	ญ	ช	ญ	ช	ญ	
มัธยมศึกษาปีที่ 1	0	0	1	1	1	0	0	0	3	4	13	8	192	48	0	3	2	0	2	0	0	0	0	0	278
มัธยมศึกษาปีที่ 2	1	0	1	1	1	0	1	0	4	1	12	12	168	45	0	3	1	0	0	0	2	0	0	0	253
มัธยมศึกษาปีที่ 3	0	2	0	1	0	0	2	0	1	2	8	8	136	34	0	1	1	2	0	0	2	0	0	0	200
มัธยมศึกษาปีที่ 4	1	0	0	1	0	1	0	0	2	4	5	11	28	12	0	0	0	2	0	0	0	2	0	0	69
มัธยมศึกษาปีที่ 5	0	0	0	1	0	0	0	0	1	0	2	5	9	7	0	0	0	0	0	0	0	0	0	0	25
มัธยมศึกษาปีที่ 6	0	0	0	1	0	0	0	1	2	0	2	2	8	4	1	0	1	0	0	1	0	0	0	0	23
ปวช.1	0	0	0	0	0	0	0	0	0	0	0	0	0	0	0	0	0	0	0	0	0	0	0	0	0
ปวช.2	0	0	0	0	0	0	0	0	0	0	0	0	0	0	0	0	0	0	0	0	0	0	0	0	0
ปวช.3	0	0	0	0	0	0	0	0	0	0	0	0	0	0	0	0	0	0	0	0	0	0	0	0	0
รวมทั้งหมด	2	2	2	6	2	1	3	1	13	12	42	46	543	150	1	7	5	4	2	1	4	2	0	0	851

ข้อมูล จากระบบสารสนเทศด้านการศึกษาพิเศษและการศึกษาสงเคราะห์ (set) ข้อมูล ณ วันที่ 10 มิถุนายน 2560 (กลุ่มส่งเสริมการจัดการศึกษา)

จากตาราง โรงเรียนในสังกัดสำนักงานเขตพื้นที่การศึกษามัธยมศึกษา เขต 12 มีจำนวนนักเรียนพิการทั้งหมด จำนวน 851 คน โดยชั้นมัธยมศึกษาปีที่ 1 มากที่สุด จำนวน 278 คน รองลงมา คือ ชั้นมัธยมศึกษาปีที่ 2 จำนวน 253 คน คิดเป็นร้อยละ 32.67 และ 29.73 ตามลำดับ สำหรับประเภทความพิการ บกพร่องทางการเรียนรู้มีจำนวนนักเรียนมากที่สุด จำนวน 693 คน รองลงมา คือ บกพร่องทางร่างกายหรือการเคลื่อนไหวหรือสุขภาพ จำนวน 88 คน คิดเป็นร้อยละ 81.43 และ 10.34 ตามลำดับ

จำนวนนักเรียนพิการ

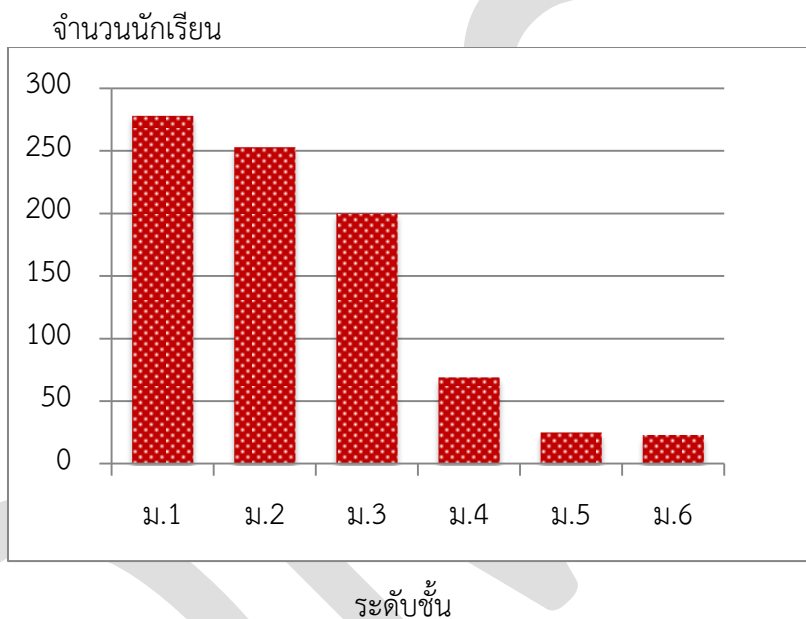

จำนวนนักเรียนด้อยโอกาส : จังหวัดนครศรีธรรมราช

ที่	โรงเรียน	ประเภท							ทำงาน รับผิดชอบ ตนเองและ ครอบครัว
		นักเรียน ด้อย โอกาส ทั้งหมด	กำพร้า	เด็กถูก ทอดทิ้ง	เด็กถูก บังคับให้ ขาย แรงงาน	เด็กที่ถูก ทำร้าย ทารุณ	เด็กที่มี ปัญหา เกี่ยวกับยา เสพติด	เด็ก ยากจน	
1	กรงหย่นวิทยาการ	91	0	0	0	0	0	91	0
2	กัลยาณิศรศรีธรรมราช	273	0	0	0	0	0	273	0
3	ก้างปลาวิทยาคม	478	0	0	0	0	0	478	0
4	เกาะจันทร์ประชาภิบาล	53	0	0	0	0	0	53	0
5	ขนอมพิทยาศาสตร์	197	0	0	0	0	0	197	0
6	ขอนแก่นประชาสรรค์	112	0	0	0	0	0	112	0
7	ขุนทะเลวิทยาคม	80	1	0	0	0	0	76	3
8	เขาพังไกร	105	0	0	0	0	0	103	2
9	คงคาประชารักษ์	76	0	0	0	0	0	76	0
10	ควนเกษสุทธีวิทยา	121	0	0	0	0	0	121	0
11	คีรีราษฎร์พัฒนา	60	0	0	0	0	0	60	0
12	จุฬาภรณ์ราชวิทยาลัย นศ.	37	0	0	0	0	0	37	0
13	ฉลองรัฐราษฎร์อุทิศ	128	3	0	0	0	0	125	0
14	ฉวางรัชดาภิเษก	563	46	0	0	0	0	517	0
15	เฉลิมพระเกียรติสมเด็จพระเจ้า	314	0	0	0	0	0	314	0
16	เฉลิมราชประชาอุทิศ	211	4	6	0	0	0	199	2
17	ชะอวด	236	1	0	0	0	0	235	0
18	ชะอวดเคร่งธรรมวิทยา	234	0	0	0	0	0	234	0
19	ชะอวดวิทยาการ	566	1	0	0	0	0	565	0
20	ช้างกลางประชานุกูล	499	0	0	0	0	0	499	0
21	เชียรใหญ่	394	0	0	0	0	0	394	0
22	เชียรใหญ่สามัคคีวิทยา	33	4	0	0	0	0	29	0
23	ตระพังพิทยาคม	58	0	0	0	0	0	58	0

ที่	โรงเรียน	ประเภท							
		นักเรียน ด้วย โอกาส ทั้งหมด	กำพร้า	เด็กถูก ทอดทิ้ง	เด็กถูก บังคับให้ ขาย แรงงาน	เด็กที่ถูก ทำร้าย ทารุณ	เด็กที่มี ปัญหา เกี่ยวกับยา เสพติด	เด็ก ยากจน	ทำงาน รับผิดชอบ ตนเองและ ครอบครัว
24	ตรีนิมิตรวิทยา	85	0	0	0	0	0	85	0
25	เตรียมอุดมศึกษาภาคใต้	16	1	0	0	0	0	15	0
26	ทรายขาววิทยา	49	0	0	0	0	0	49	0
27	ห้องเรียนคนพิการ	42	0	0	0	0	0	42	0
28	ทางพูนวิทยาคาร	250	0	0	0	0	0	250	0
29	ท่านครุณามวโรภาสอุทิศ	230	2	0	0	0	0	227	1
30	ท่าศาลาประสิทธิ์ศึกษา	496	0	0	0	0	0	496	0
31	ทุ่งสง	869	3	0	0	0	0	866	0
32	ทุ่งสงวิทยา	311	16	0	0	0	0	295	0
33	ทุ่งสงสหประชาสรรค์	115	0	0	0	0	0	115	0
34	ทุ่งสังพิทยาคม	46	0	0	0	0	0	46	0
35	ทุ่งใหญ่เฉลิมราชอนุสรณ์ฯ	244	1	0	0	0	0	243	0
36	ทุ่งใหญ่พิทยาคม	384	2	0	0	0	0	382	0
37	เทพราชพิทยาสรรค์	49	0	0	0	0	0	49	0
38	ธัญญาวดีศึกษา	54	0	0	0	0	0	54	0
39	นบพิตวิทยา	83	0	0	0	0	0	83	0
40	นพคุณประชาสรรค์	51	0	0	0	0	0	51	0
41	นางเอื้อยวิทยา	38	0	0	0	0	0	38	0
42	นาบอน	166	0	0	0	0	0	165	1
43	บางขันวิทยา	743	0	0	0	0	0	743	0
44	บ้านเกาะวิทยา	91	0	0	0	0	0	91	0
45	เบญจมาชูทิศ	148	0	0	0	0	0	148	0
46	ประสาธน์ราษฎร์บำรุง	67	0	0	0	0	0	67	0
47	ปากพนัง	386	5	0	0	0	0	379	2

ที่	โรงเรียน	ประเภท							ทำงาน รับผิดชอบ ตนเองและ ครอบครัว
		นักเรียน ด้อย โอกาส ทั้งหมด	กำพร้า	เด็กถูก ทอดทิ้ง	เด็กถูก บังคับให้ ขาย แรงงาน	เด็กที่ถูก ทำร้าย ทารุณ	เด็กที่มี ปัญหา เกี่ยวกับยา เสพติด	เด็ก ยากจน	
48	ปากพูน	216	0	0	0	0	0	216	0
49	พรหมคีรีพิทยาคม	442	1	0	0	0	0	441	0
50	พระพรหมพิทยานุสรณ์	218	0	0	0	0	0	218	0
51	พิปูนสังฆรักษ์ประชาอุทิศ	372	0	0	0	0	0	371	1
52	มัธยมศึกษาจุฬารามณ์	147	1	0	0	0	0	146	0
53	เมืองนครศรีธรรมราช	186	0	0	0	0	0	186	0
54	โมคลานประชาสรรค์	124	9	0	0	0	0	108	7
55	โยธินบำรุง	507	7	0	0	0	0	500	0
56	ร่อนพิบูลย์เกียรติฯ	467	10	0	0	0	0	457	0
57	ละอวยพิทยานุสรณ์	73	1	0	0	0	7	64	1
58	วังหินวิทยาคม	60	0	0	0	0	0	60	0
59	วิเชียรประชาสรรค์	101	1	0	0	0	0	100	0
60	โคกนาคมนารณ์	80	5	0	0	0	0	75	0
61	สตรีทุ่งสง	119	26	0	0	0	0	93	0
62	สตรีปากพนัง	285	5	0	0	0	0	280	0
63	สระแก้วรัตนวิทย์	124	1	0	0	0	0	123	0
64	สวนกุหลาบวิทยาลัย นศ.	282	0	0	0	0	0	282	0
65	สิชลคุณาธารวิทยา	292	0	0	0	0	0	292	0
66	สิชลประชาสรรค์	355	1	0	0	0	0	354	0
67	เสม็ดจวนวิทยาคม	23	0	1	0	0	0	22	0
68	เสาชงวิทยา	136	0	0	0	0	1	135	0
69	หัวไทรบำรุงราษฎร์	621	16	0	0	0	0	604	1
70	แหลมราษฎร์บำรุง	122	1	0	0	0	0	121	0
71	อินทร์ธานีวิทยาคม	59	0	0	0	0	0	59	0
รวมจังหวัดนครศรีธรรมราช		15,343	175	7	0	0	8	15,132	21

จำนวนนักเรียนด้อยโอกาส : จังหวัดพัทลุง

ที่	โรงเรียน	ประเภท							
		นักเรียน ด้อย โอกาส ทั้งหมด	กำพร้า	เด็กถูก ทอดทิ้ง	เด็กถูก บังคับให้ ขาย แรงงาน	เด็กที่ถูก ทำร้าย ทารุณ	เด็กที่มี ปัญหา เกี่ยวกับยา เสพติด	เด็ก ยากจน	ทำงาน รับผิดชอบ ตนเองและ ครอบครัว
1	กงหราพิชากร	223	0	0	0	0	0	223	0
2	เขาชัยสน	197	1	0	0	0	0	196	0
3	ควนขนุน	234	0	0	0	1	0	233	0
4	ควนพระสาครินทร์	30	0	0	0	0	0	30	0
5	ชะรัดชนูปถัมภ์	145	1	0	0	0	0	144	0
6	ดอนศาลานำวิทยา	110	0	0	0	0	0	110	0
7	ตะพานพิทยา	56	0	0	0	0	0	56	0
8	ตะโหมด	564	0	0	0	0	0	564	0
9	นาขยาดวิทยาการ	53	2	0	0	0	0	45	6
10	นิคมควนขนุนวิทยา	59	3	0	0	0	1	50	5
11	บางแก้วพิทยาคม	139	1	1	0	0	0	137	0
12	ประชาบำรุง	162	6	0	1	0	0	155	0
13	ประภัสสรรังสิต	108	0	0	0	0	0	108	0
14	ปัญญาวุธ	85	1	0	0	0	0	84	0
15	ปากพะยูนพิทยาการ	491	7	0	0	0	0	484	0
16	ป่าบอนพิทยาคม	55	1	0	0	0	0	53	1
17	ป่าพะยอมพิทยาคม	186	0	0	0	0	0	186	0
18	พนางตุง	61	0	0	0	0	0	61	0
19	พรหมพิณิตชัยบุรี	102	2	0	0	0	0	98	2
20	พัทลุง	211	0	0	0	0	0	211	0
21	พัทลุงพิทยาคม	286	0	0	0	1	0	285	0
22	วชิรธรรมสถิต	151	5	0	0	1	0	145	0

ที่	โรงเรียน	ประเภท							
		นักเรียน ด้วย โอกาส ทั้งหมด	กำพร้า	เด็กถูก ทอดทิ้ง	เด็กถูก บังคับให้ ขาย แรงงาน	เด็กที่ถูก ทำร้าย ทารุณ	เด็กที่มี ปัญหา เกี่ยวกับยา เสพติด	เด็ก ยากจน	ทำงาน รับผิดชอบ ตนเองและ ครอบครัว
23	ศรีบรรพตพิทยาคม	208	3	0	0	0	0	205	0
24	สตรีพัทลุง	453	10	0	1	0	0	441	1
25	ทานโพธิ์พิทยาคม	61	19	0	0	0	0	42	0
26	ทหารราษฎร์ประชาสรรค์	269	3	5	0	0	0	257	4
27	อุดมวิทย์ยาน	45	0	0	0	0	0	45	0
รวมจังหวัดพัทลุง		4,744	65	6	2	3	1	4,648	19
รวม 2 จังหวัด		20,087	240	13	2	3	9	19,780	40

หมายเหตุ : โรงเรียนในสังกัดสำนักงานเขตพื้นที่การศึกษามัธยมศึกษา เขต 12 (จังหวัดนครศรีธรรมราช-จังหวัดพัทลุง) ไม่มีรายงานกรณี เด็กอยู่ในธุรกิจทางเพศ, เด็กในสถานพินิจและคุ้มครองเยาวชน, เด็กเร่ร่อน, ผลกระทบจากเอดส์, ชนกลุ่มน้อย, ข้อมูลผิดปกติ, อายุนอกเกณฑ์, อื่น

(ข้อมูลจากระบบ Data Management Center ณ วันที่ 10 มิถุนายน 2560)

จำนวนนักเรียนด้อยโอกาสแยกตามระดับชั้น สพม.12

ระดับการศึกษา	ประเภท							ทำงานรับผิดชอบ ตนเองและ ครอบครัว
	นักเรียน ด้อยโอกาส ทั้งหมด	เด็กถูก บังคับให้ ขายแรงงาน	เด็กถูก ทอดทิ้ง	เด็กที่ถูก ทำร้าย ทารุณ	เด็ก ยากจน	เด็กที่มีปัญหา เกี่ยวกับยา เสพติด	กำพร้า	
มัธยมศึกษาปีที่ 1	5,625	0	0	1	5,575	0	38	11
มัธยมศึกษาปีที่ 2	5,919	1	4	0	5,853	4	52	5
มัธยมศึกษาปีที่ 3	5,065	0	5	1	5,015	1	39	4
มัธยมศึกษาปีที่ 4	1,620	1	2	0	1,584	0	29	4
มัธยมศึกษาปีที่ 5	1,102	0	2	0	1,052	1	44	3
มัธยมศึกษาปีที่ 6	756	0	0	1	701	3	38	13
ปวช.1	0	0	0	0	0	0	0	0
ปวช.2	0	0	0	0	0	0	0	0
ปวช.3	0	0	0	0	0	0	0	0
รวม	20,087	2	13	3	19,780	9	240	40

จากตาราง โรงเรียนในสังกัดสำนักงานเขตพื้นที่การศึกษามัธยมศึกษา เขต 12 มีจำนวนนักเรียนด้อยโอกาสทั้งหมด จำนวน 20,087 คน โดยชั้นมัธยมศึกษาปีที่ 2 มีนักเรียนด้อยโอกาสมากที่สุด จำนวน 5,919 คน รองลงมา ชั้นมัธยมศึกษาปีที่ 1 จำนวน 5,625 คน คิดเป็นร้อยละ 29.47 และ 28.00 ตามลำดับ สำหรับประเภทความด้อยโอกาส นักเรียนยากจน มีจำนวนมากที่สุด จำนวน 19,780 คน รองลงมาคือ นักเรียนกำพร้า จำนวน 240 คนคิดเป็นร้อยละ 98.47 และ 1.19 ตามลำดับ

นักเรียนด้อยโอกาสทั้งหมด
จำนวนนักเรียน

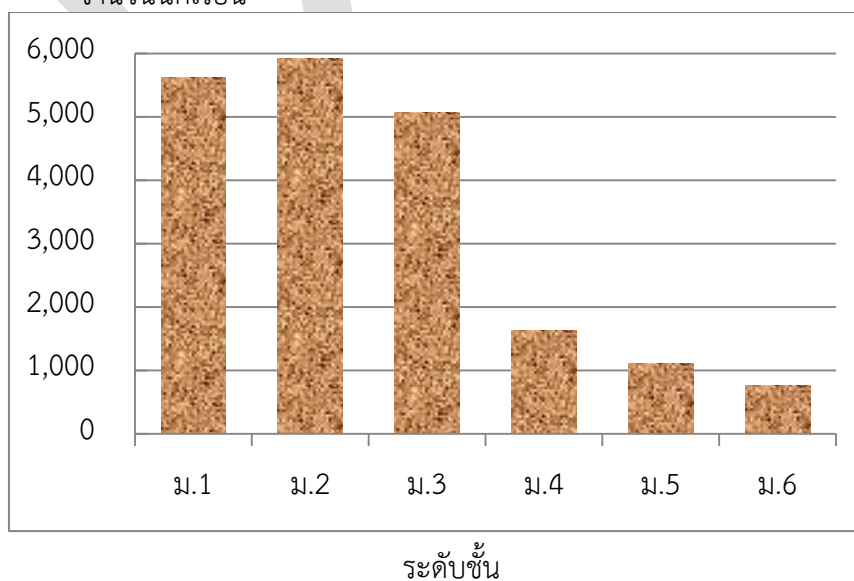

จำนวนนักเรียนขาดแคลน : จังหวัดนครศรีธรรมราช

ที่	โรงเรียน	ประเภท					
		นักเรียน ขาดแคลน ทั้งหมด	ขาดแคลน 3 รายการหรือ มากกว่า	เครื่อง เขียน	เครื่องแบบ นักเรียน	แบบเรียน (หนังสือพิมพ์ เรียน)	อาหาร กลางวัน
1	กรุงหยันวิทยาการ	137	62	46	110	75	123
2	กัลยาณีศรีธรรมราช	300	276	285	285	281	282
3	ก้างปลาวิทยาคม	643	639	641	641	639	638
4	เกาะจันทร์ประชาภิบาล	79	78	77	78	78	72
5	ขนอมพิทยา	232	229	231	231	225	228
6	ขอนแก่นประชาสรรค์	112	1	1	1	1	112
7	ขุนทะเลวิทยาคม	84	80	81	79	81	80
8	เขาพังไกร	174	168	172	167	169	137
9	คงคาประชารักษ์	140	138	138	139	72	132
10	ควนเกษสุวิทย์วิทยา	69	33	41	51	32	60
11	คีรีราษฎร์พัฒนา	4	3	3	4	3	2
12	จุฬารัตนราชวิทยาลัย นศ.	24	15	19	21	15	17
13	ฉลองรัฐราษฎร์อุทิศ	152	115	128	135	132	101
14	ฉวางรัชดาภิเษก	100	9	29	50	14	41
15	เฉลิมพระเกียรติสมเด็จพระเจ้า	582	482	494	544	487	493
16	เฉลิมราชประชาอุทิศ	86	30	39	63	43	35
17	ชะอวด	374	325	341	349	324	344
18	ชะอวดเครื่องธรรมวิทยา	234	38	0	38	234	234
19	ชะอวดวิทยาการ	831	583	633	809	720	334
20	ช้างกลางประชานุกูล	502	500	500	499	499	500
21	เชียรใหญ่	1,029	983	1,003	993	997	979
22	เชียรใหญ่สามัคคีวิทยา	39	7	7	14	7	37
23	ตระพังพิทยาคม	121	27	32	66	20	114

ที่	โรงเรียน	ประเภท					
		นักเรียน ขาดแคลน ทั้งหมด	ขาดแคลน 3 รายการหรือ มากกว่า	เครื่อง เขียน	เครื่องแบบ นักเรียน	แบบเรียน (หนังสือพิมพ์ เรียน)	อาหาร กลางวัน
24	ตรีนิมิตรวิทยา	119	113	117	116	113	62
25	เตรียมอุดมศึกษาภาคใต้	169	73	111	96	85	105
26	ทรายขาววิทยา	2	2	2	2	2	2
27	ทองเนี่ยนคณาภิบาล	43	43	43	43	42	42
28	ทางพูนวิทยาการ	137	121	126	134	121	74
29	ท่านครภูมวโรภาสอุทิศ	412	205	302	218	332	213
30	ท่าศาลาประสิทธิ์ศึกษา	814	710	741	736	738	678
31	ทุ่งสง	2,086	1,871	2,058	1,874	2,057	1,882
32	ทุ่งสงวิทยา	377	333	341	370	336	347
33	ทุ่งสงสหประชาสรรค์	155	93	108	117	94	146
34	ทุ่งสังพิทยาคม	65	47	49	55	46	52
35	ทุ่งใหญ่เฉลิมราชอนุสรณ์ฯ	482	395	464	469	388	360
36	ทุ่งใหญ่พิทยาคม	466	204	363	251	371	226
37	เทพราชพิทยาสรรค์	49	49	49	48	25	49
38	ธัญญาวดีศึกษา	11	9	11	9	11	9
39	นบพิตรวิทยา	28	6	6	6	6	28
40	นพคุณประชาสรรค์	92	90	90	91	92	88
41	นางเอื้อยวิทยา	44	37	39	41	42	37
42	นาบอน	161	0	155	157	0	4
43	บางขันวิทยา	746	743	743	744	743	745
44	บ้านเกาะวิทยา	114	110	109	110	92	114
45	เบญจมาชูทิศ	183	180	182	182	181	180
46	ประสาธน์ราษฎร์บำรุง	126	125	125	124	125	125
47	ปากพนัง	680	72	319	603	76	378

ที่	โรงเรียน	ประเภท					
		นักเรียน ขาดแคลน ทั้งหมด	ขาดแคลน 3 รายการหรือ มากกว่า	เครื่อง เขียน	เครื่องแบบ นักเรียน	แบบเรียน (หนังสือพิมพ์ เรียน)	อาหาร กลางวัน
48	ปากพูน	274	274	274	273	274	272
49	พรหมคีรีพิทยาคม	368	347	352	353	350	353
50	พระพรหมพิทยานุสรณ์	203	47	46	49	47	201
51	พิบูลสังฆรักษ์ประชาอุทิศ	372	22	115	236	55	295
52	มัธยมศึกษาจุฬารกรณ์	172	63	96	68	75	131
53	เมืองนครศรีธรรมราช	532	467	497	477	477	487
54	โมคลานประชาสรรค์	131	127	127	130	125	128
55	โยธินบำรุง	1,221	1,051	1,106	1,107	1,107	1,081
56	ร่อนพิบูลย์เกียรติฯ	385	325	344	369	323	335
57	ละอวยพิทยานุสรณ์	66	64	64	64	66	66
58	วังหินพิทยาคม	81	55	57	69	69	55
59	วิเชียรประชาสรรค์	101	55	56	54	50	101
60	โศภนคณาภรณ์	81	49	55	70	49	74
61	สตรีทุ่งสง	54	28	29	41	32	43
62	สตรีปากพูน	307	280	287	290	285	288
63	สระแก้วรัตนวิทย์	216	163	185	172	178	193
64	สวนกุหลาบวิทยาลัย นศ.	287	286	285	287	287	285
65	สิชลคุณาธารวิทยา	227	176	189	194	192	188
66	สิชลประชาสรรค์	23	2	2	19	2	6
67	เสม็ดจวนพิทยาคม	142	89	110	128	110	38
68	เสาชงวิทยา	246	153	165	176	174	206
69	หัวไทรบำรุงราษฎร์	821	740	786	783	758	730
70	แหลมราษฎร์บำรุง	136	133	133	133	133	134
71	อินทร์ธานีพิทยาคม	76	70	70	74	71	71
จังหวัดนครศรีธรรมราช		20,131	15,518	17,024	17,579	16,555	16,802

จำนวนนักเรียนขาดแคลน : จังหวัดพัทลุง

ที่	โรงเรียน	ประเภท					
		นักเรียน ขาดแคลน ทั้งหมด	ขาดแคลน 3 รายการหรือ มากกว่า	เครื่อง เขียน	เครื่องแบบ นักเรียน	แบบเรียน (หนังสือพิมพ์ เรียน)	อาหาร กลางวัน
1	กงหราพิชากร	294	195	248	193	193	268
2	เขาชัยสน	329	312	320	317	317	305
3	ควนขนุน	511	356	460	441	317	336
4	ควนพระสาครินทร์	31	30	30	30	24	30
5	ชะรัดขลุปลั้มภัก	146	1	2	134	1	129
6	ดอนศาลานำวิทยา	107	94	107	107	93	93
7	ตะพานพิทยา	57	44	49	50	57	41
8	ตะโหมด	953	542	772	661	316	687
9	นาขยาดวิทยาคาร	59	40	55	53	37	34
10	นิคมควนขนุนวิทยา	122	54	59	96	75	73
11	บางแก้วพิทยาคม	166	164	162	165	164	156
12	ประชาบารุง	187	143	137	168	147	180
13	ประภัสสรรังสิต	110	110	110	110	0	110
14	ปัญญาวุธ	115	112	115	112	114	98
15	ปากพะยูนพิทยาคาร	549	372	403	384	374	537
16	ป่าบอนพิทยาคม	83	41	50	47	42	73
17	ป่าพะยอมพิทยาคม	347	303	303	314	309	308
18	พนาดัง	217	109	200	211	92	106
19	พรหมพนิตชัยบุรี	103	92	101	92	102	43
20	พัทลุง	308	230	273	283	232	218
21	พัทลุงพิทยาคม	428	270	304	335	283	351
22	วีรธรรมสถิต	155	152	153	152	152	132
23	ศรีบรรพตพิทยาคม	217	28	122	99	105	91

ที่	โรงเรียน	ประเภท					
		นักเรียน ขาดแคลน ทั้งหมด	ขาดแคลน 3 รายการหรือ มากกว่า	เครื่อง เขียน	เครื่องแบบ นักเรียน	แบบเรียน (หนังสือพิมพ์ เรียน)	อาหาร กลางวัน
24	สตรีพัทลุง	622	540	584	581	551	541
25	ทานโพธิ์พิทยาคม	126	121	125	122	121	67
26	ทหารรังสีประสาทสรรค์	195	118	141	147	132	136
27	อุดมวิทยายน	50	39	40	43	10	49
รวมจังหวัดพัทลุง		6,587	4,612	5,425	5,447	4,360	5,192
รวม 2 จังหวัด		26,718	20,130	22,449	23,026	20,915	21,994



จำนวนนักเรียนขาดแคลนแยกตามระดับชั้น สพม.12

ระดับการศึกษา	ประเภท					
	นักเรียนขาดแคลนทั้งหมด	เครื่องแบบนักเรียน	เครื่องเขียน	แบบเรียน (หนังสือ ยืมเรียน)	อาหารกลางวัน	ขาดแคลน 3 รายการหรือมากกว่า
มัธยมศึกษาปีที่ 1	6,572	6,141	5,905	5,411	5,468	5,458
มัธยมศึกษาปีที่ 2	6,208	5,427	5,195	5,000	5,465	4,817
มัธยมศึกษาปีที่ 3	6,163	5,537	5,310	5,042	5,402	5,028
มัธยมศึกษาปีที่ 4	3,313	2,620	2,753	2,504	2,455	2,220
มัธยมศึกษาปีที่ 5	2,679	1,851	1,891	1,724	1,847	1,472
มัธยมศึกษาปีที่ 6	1,783	1,450	1,395	1,234	1,357	1,135
ปวช.1	0	0	0	0	0	0
ปวช.2	0	0	0	0	0	0
ปวช.3	0	0	0	0	0	0
รวมทั้งหมด	26,718	23,026	22,449	20,915	21,994	20,130

(ข้อมูลจากระบบ Data Management Center ณ วันที่ 10 มิถุนายน 2560)

จากตาราง โรงเรียนในสังกัดสำนักงานเขตพื้นที่การศึกษามัธยมศึกษา เขต 12 มีจำนวนนักเรียนขาดแคลนทั้งหมด จำนวน 26,718 คน โดยชั้นมัธยมศึกษาปีที่ 2 มีนักเรียนขาดแคลนมากที่สุด จำนวน 6,208 คน รองลงมา คือ ชั้นมัธยมศึกษาปีที่ 1 จำนวน 6,572 คน คิดเป็นร้อยละ 23.24 และ 24.60 ตามลำดับ สำหรับประเภทความขาดแคลน ที่มีจำนวนมากที่สุดคือ เครื่องแบบนักเรียน จำนวน 23,026 คน รองลงมาคือเครื่องเขียน จำนวน 22,449 คน คิดเป็นร้อยละ 86.18 และ 84.02 ตามลำดับ

จำนวนนักเรียน

จำนวนนักเรียนขาดแคลน

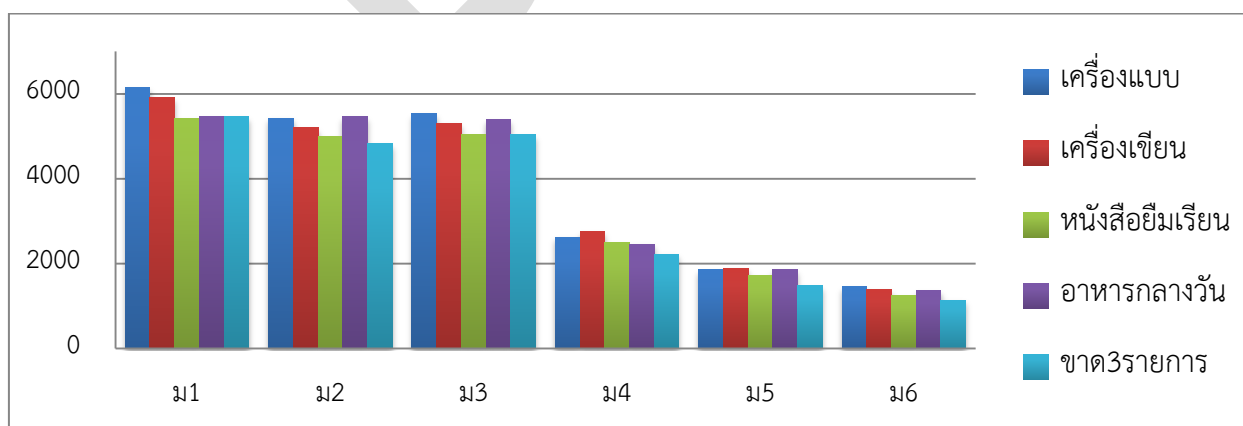

ระดับชั้น

จำนวนนักเรียนพักนอน : จังหวัดนครศรีธรรมราช

ที่	โรงเรียน	ประเภท			
		นักเรียนพักนอน ทั้งหมด	บ้านพักครู	บ้านพักนักเรียน/ นอน	พักรวมกับ ชุมชน/อื่นๆ
1	จุฬาราชวิทยาลัย นศ.	719	1	718	0
2	เฉลิมพระเกียรติสมเด็จพระเจ้า	139	0	127	12
3	ชะอวดเคร่งธรรมวิทยา	20	0	20	0
4	ทุ่งสง	46	39	7	0
5	ปากพนัง	20	0	0	20
6	หัวไทรบำรุงราษฎร์	1	1	0	0
รวมจังหวัดนครศรีธรรมราช		945	41	872	32

จำนวนนักเรียนพักนอน : จังหวัดพัทลุง

ที่	โรงเรียน	ประเภท			
		นักเรียนพักนอน ทั้งหมด	บ้านพักครู	บ้านพักนักเรียน/ นอน	พักรวมกับ ชุมชน/อื่นๆ
1	กงหราพิชากร	1	0	0	1
2	ตะโหมด	26	21	5	0
3	ปากพะยูนพิทยาคาร	27	0	27	0
4	พัทลุง	24	0	12	12
5	สตรีพัทลุง	20	1	13	6
6	ห่านโพธิ์พิทยาคม	12	12	0	0
7	หารเทารังสีประชาสรรค์	37	14	0	23
รวมจังหวัดพัทลุง		147	48	57	42
รวม 2 จังหวัด		1,092	89	929	74

จำนวนนักเรียนพักนอนแยกตามระดับชั้น สพม.12

ระดับการศึกษา	ประเภท			
	นักเรียนพักนอนทั้งหมด	บ้านพักนักเรียน/หอ	บ้านพักครู	พักรวมกับชุมชน/อื่นๆ
มัธยมศึกษาปีที่ 1	122	101	8	13
มัธยมศึกษาปีที่ 2	157	124	26	7
มัธยมศึกษาปีที่ 3	254	192	38	24
มัธยมศึกษาปีที่ 4	220	186	13	21
มัธยมศึกษาปีที่ 5	176	163	4	9
มัธยมศึกษาปีที่ 6	163	163	0	0
ปวช.1	0	0	0	0
ปวช.2	0	0	0	0
ปวช.3	0	0	0	0
รวมทั้งหมด	1,092	929	89	74

(ข้อมูลจากระบบ Data Management Center ณ วันที่ 10 มิถุนายน 2560)

จากตาราง โรงเรียนในสังกัดสำนักงานเขตพื้นที่การศึกษามัธยมศึกษา เขต 12 มีจำนวนนักเรียนพักนอนทั้งหมด 1,092 คน โดยชั้นมัธยมศึกษาปีที่ 3 มีนักเรียนพักนอนมากที่สุด จำนวน 254 คน รองลงมาคือระดับมัธยมศึกษาปีที่ 4 จำนวน 220 คน คิดเป็นร้อยละ 23.26 และ 20.15 ตามลำดับ

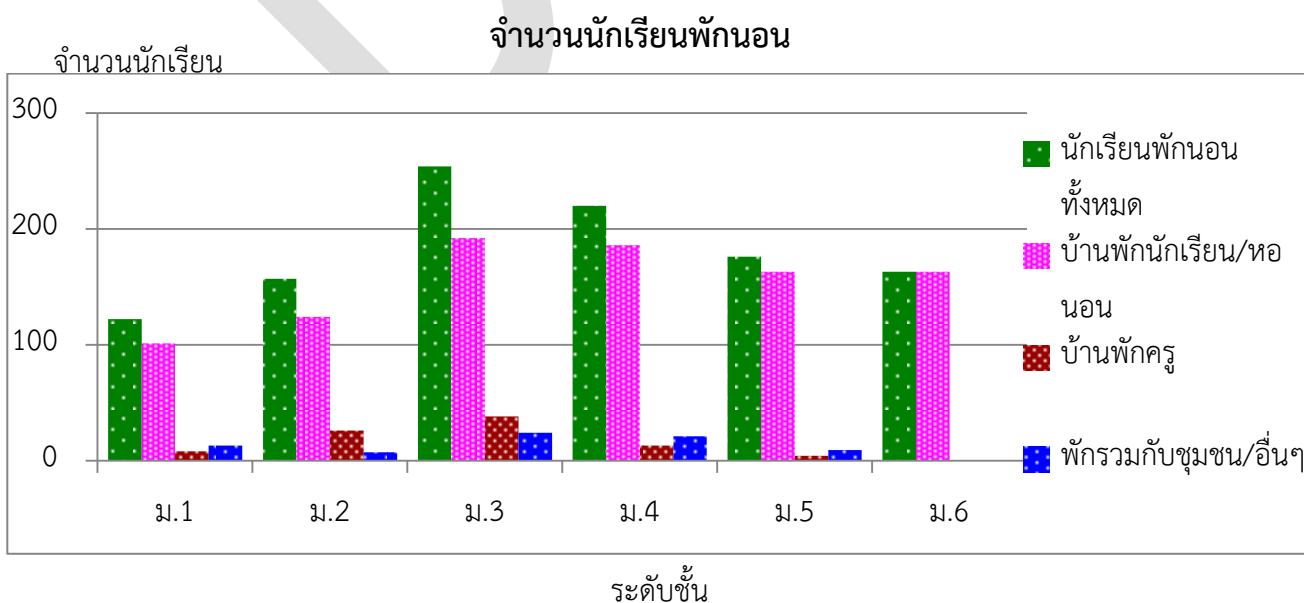

จำนวนนักเรียนบ้านห่างสถานศึกษาเกิน 3 กิโลเมตร : จังหวัดนครศรีธรรมราช

ที่	โรงเรียน	จำนวน นักเรียน ทั้งหมด	ประเภท				
			จักรยาน ยืมเรียน	เดินเท้า	นักเรียน อยู่ห่าง เกิน 3 กม.	ไม่เสียค่า โดยสารโดย ใช้พาหนะ	เสียค่า โดยสารโดย ใช้พาหนะ
1	กรุงย่นวิทยาคาร	340	0	1	252	107	144
2	กัลยาณีศรีธรรมราช	3,260	1	43	2,446	1,454	948
3	ก้างปลาวิทยาคม	653	0	13	429	202	214
4	เกาะจันทร์ประชาภิบาล	87	0	0	20	9	11
5	ขนอมพิทยา	693	0	6	265	126	133
6	ขอนหาดประชาสรรค์	149	0	6	79	28	45
7	ขุนทะเลวิทยาคม	367	0	4	200	116	80
8	เขาพังไกร	176	0	4	57	12	41
9	คงคาประชารักษ์	329	1	2	183	103	77
10	ควนเกษสุทธิวิทยา	201	1	2	97	45	49
11	คีรีราษฎร์พัฒนา	232	0	5	119	83	31
12	จุฬาภรณ์ราชวิทยาลัยฯ	719	0	1	2	0	1
13	ฉลองรัฐราษฎร์อุทิศ	312	0	0	134	65	69
14	ฉวางรัชดาภิเษก	1,541	0	4	1,412	1,234	174
15	เฉลิมพระเกียรติสมเด็จพระเจ้า	1,044	0	31	329	162	136
16	เฉลิมราชประชาอุทิศ	344	1	10	253	183	59
17	ชะอวด	1,301	1	4	403	163	235
18	ชะอวดเคร่งธรรมวิทยา	234	0	3	208	56	149
19	ชะอวดวิทยาคาร	1,269	0	15	827	490	322
20	ช้างกลางประชานุกูล	511	0	7	414	223	184
21	เชียรใหญ่	1,088	3	34	727	511	179
22	เชียรใหญ่สามัคคีวิทยา	134	0	6	79	36	37
23	ตระพังพิทยาคม	133	0	0	83	40	43

ที่	โรงเรียน	จำนวน นักเรียน ทั้งหมด	ประเภท				
			จักรยาน ยืมเรียน	เดินเท้า	นักเรียน อยู่ห่าง เกิน 3 กม.	ไม่เสียค่า โดยสารโดย ใช้พาหนะ	เสียค่า โดยสารโดย ใช้พาหนะ
24	ตรีนิมิตรวิทยา	125	0	2	50	24	24
25	เตรียมอุดมศึกษาภาคใต้	1,326	1	44	857	512	300
26	ทรายขาววิทยา	325	1	2	83	50	30
27	ห้องเนี่ยนคณาภิบาล	101	0	1	48	15	32
28	ทางพูนวิทยาการ	340	0	6	89	23	60
29	ท่านครุฑาณวโรภาสอุทิศ	636	1	12	580	521	46
30	ท่าศาลาประสิทธิ์ศึกษา	2,089	5	15	1,505	1,030	455
31	ทุ่งสง	2,868	0	14	1,907	1,329	564
32	ทุ่งสงวิทยา	907	0	5	605	319	281
33	ทุ่งสงสหประชาสรรค์	191	0	0	117	42	75
34	ทุ่งสังพิทยาคม	118	0	0	59	37	22
35	ทุ่งใหญ่เฉลิมราชอนุสรณ์ฯ	612	0	5	463	270	188
36	ทุ่งใหญ่พิทยาคม	1,146	0	10	764	500	254
37	เทพราชพิทยาสรรค์	75	0	1	8	4	3
38	ธัญญาวดีศึกษา	54	1	2	26	12	11
39	นบพิตาวินวิทยา	509	0	4	240	83	153
40	นพคุณประชาสรรค์	176	0	0	41	29	12
41	นางเอื้อยวิทยา	55	0	1	22	12	9
42	นาบอน	805	1	4	618	374	239
43	บางขันวิทยา	1,149	0	13	1,018	642	363
44	บ้านเกาะวิทยา	120	0	0	55	31	24
45	เบญจมาชูทิศ	2,901	0	4	2,419	1,245	1,170
46	ประสารันราษฎร์บำรุง	142	0	0	108	84	24
47	ปากพนัง	2,361	2	41	1,505	993	469

ที่	โรงเรียน	จำนวน นักเรียน ทั้งหมด	ประเภท				
			จักรยาน ยิมเรียน	เดินเท้า	นักเรียน อยู่ห่าง เกิน 3 กม.	ไม่เสียค่า โดยสารโดย ใช้พาหนะ	เสียค่า โดยสารโดย ใช้พาหนะ
48	ปากพูน	280	0	1	58	22	35
49	พรหมคีรีพิทยาคม	1,232	1	14	880	641	224
50	พระพรหมพิทยานุสรณ์	271	0	3	128	96	29
51	พิบูลย์สังฆรักษ์ประชาอุทิศ	513	0	8	409	205	196
52	มัธยมศึกษาจุฬาภรณ์	356	0	9	187	104	74
53	เมืองนครศรีธรรมราช	1,338	2	21	948	587	338
54	โมคลานประชาสรรค์	192	0	2	68	25	41
55	โยธินบำรุง	2,022	0	25	1,278	974	279
56	ร้อนพิบูลย์เกียรติฯ	1,155	1	13	828	611	203
57	ละอวยพิทยานุสรณ์	200	0	0	147	4	143
58	วังหินพิทยาคม	166	0	1	128	49	78
59	วิเชียรประชาสรรค์	101	0	0	41	33	8
60	โคกนาคณาภรณ์	88	0	1	11	6	4
61	สตรีทุ่งสง	2,206	0	19	1,806	826	961
62	สตรีปากพั่น	978	1	26	655	419	209
63	สระแก้วรัตนวิทย์	374	3	5	337	193	136
64	สวนกุหลาบวิทยาลัย นศ.	927	1	3	637	419	214
65	สิชลคุณาธารวิทยา	1,454	0	4	1,110	912	194
66	สิชลประชาสรรค์	885	1	5	754	615	133
67	เสม็ดจวนพิทยาคม	363	0	1	265	171	93
68	เสาชิงวิทยา	274	0	27	153	76	50
69	หัวไทรบำรุงราษฎร์	1,345	1	20	826	609	196
70	แหลมราษฎร์บำรุง	245	0	1	55	37	17
71	อินทร์ธานีพิทยาคม	87	0	2	45	26	17
รวมจังหวัดนครศรีธรรมราช		51,300	31	598	33,959	21,289	12,041

จำนวนนักเรียนบ้านห่างสถานศึกษาเกิน 3 กิโลเมตร : จังหวัดพัทลุง

ที่	โรงเรียน	จำนวนนักเรียนทั้งหมด	ประเภท				
			จักรยาน ยืมเรียน	เดินเท้า	นักเรียน อยู่ห่าง เกิน 3 กม.	ไม่เสียค่า โดยสารโดย ใช้พาหนะ	เสียค่า โดยสารโดย ใช้พาหนะ
1	กงหราพิชากร	436	0	3	266	169	94
2	เขาชัยสน	762	0	3	374	181	190
3	ควนขนุน	1,002	1	7	520	305	207
4	ควนพระสาครินทร์	184	0	2	79	46	31
5	ชะรัดชนูปถัมภ์	156	0	0	62	1	61
6	ดอนศาลานำวิทยา	119	0	0	17	2	15
7	ตะแพนพิทยา	59	0	2	35	32	1
8	ตะโหมด	1,744	1	6	1,365	952	406
9	นาขยาดวิทยาкар	66	0	0	32	4	28
10	นิคมควนขนุนวิทยา	362	0	2	257	58	197
11	บางแก้วพิทยาคม	566	0	6	173	71	96
12	ประชาบำรุง	232	0	0	142	60	82
13	ประภัสสรรังสิต	603	0	5	549	496	48
14	ปัญญาวุธ	203	0	0	116	37	79
15	ปากพะยูนพิทยาкар	624	0	25	501	437	39
16	ป่าบอนพิทยาคม	217	0	4	100	71	25
17	ป่าพะยอมพิทยาคม	831	0	2	648	180	466
18	พนาสูง	228	0	3	86	13	70
19	พรหมพิณิตชัยบุรี	103	0	5	60	8	47
20	พัทลุง	3,441	4	27	2,627	1,484	1,112
21	พัทลุงพิทยาคม	1,156	0	6	734	337	391
22	วชิรธรรมสถิต	164	1	1	104	84	18

ที่	โรงเรียน	จำนวน นักเรียน ทั้งหมด	ประเภท				
			จักรยาน ยิมเรียน	เดินเท้า	นักเรียน อยู่ห่าง เกิน 3 กม.	ไม่เสียค่า โดยสารโดย ใช้พาหนะ	เสียค่า โดยสารโดย ใช้พาหนะ
23	ศรีบรรพตพิทยาคม	236	1	4	163	110	48
24	สตรีพัทลุง	2,924	1	32	2,150	1,494	623
25	หวนโพธิ์พิทยาคม	195	0	5	89	27	57
26	หารเทารังสีประชาสรรค์	1,028	1	11	669	420	237
27	อุดมวิทยายน	221	1	1	113	94	17
รวมจังหวัดพัทลุง		17,862	11	162	12,031	7,173	4,685
รวม 2 จังหวัด		69,162	42	760	45,990	28,462	16,726

จำนวนนักเรียนบ้านห่างสถานศึกษาเกิน 3 กิโลเมตรแยกตามระดับชั้น สพม.12

ระดับการศึกษา	ประเภท				
	จักรยาน ยิมเรียน	เดินเท้า	นักเรียนอยู่ห่าง เกิน 3 กม.	ไม่เสียค่าโดยสาร โดยใช้พาหนะ	เสียค่าโดยสาร โดยใช้พาหนะ
มัธยมศึกษาปีที่ 1	7	136	9,000	5,793	3,064
มัธยมศึกษาปีที่ 2	4	136	8,440	5,541	2,759
มัธยมศึกษาปีที่ 3	11	159	8,542	5,530	2,842
มัธยมศึกษาปีที่ 4	4	121	6,223	4,220	1,878
มัธยมศึกษาปีที่ 5	8	113	6,313	4,276	1,916
มัธยมศึกษาปีที่ 6	8	95	7,463	3,099	4,261
ปวช.1	0	0	0	0	0
ปวช.2	0	0	0	0	0
ปวช.3	0	0	9	3	6
รวมทั้งหมด	42	760	45,990	28,462	16,726

(ข้อมูลจากระบบ Data Management Center ณ วันที่ 10 มิถุนายน 2560)

จากตาราง โรงเรียนในสังกัดสำนักงานเขตพื้นที่การศึกษามัธยมศึกษา เขต 12 มีจำนวนนักเรียนที่บ้านห่างสถานศึกษาเกิน 3 กิโลเมตรทั้งหมด จำนวน 45,990 คน โดยชั้นมัธยมศึกษาปีที่ 1 มีมากที่สุด จำนวน 9,000 คน รองลงมา คือ ชั้นมัธยมศึกษาปีที่ 3 จำนวน 8,542 คน คิดเป็นร้อยละ 19.57 และ 18.57 ตามลำดับ

จำนวนนักเรียนบ้านห่างสถานศึกษา เกิน 3 กิโลเมตร

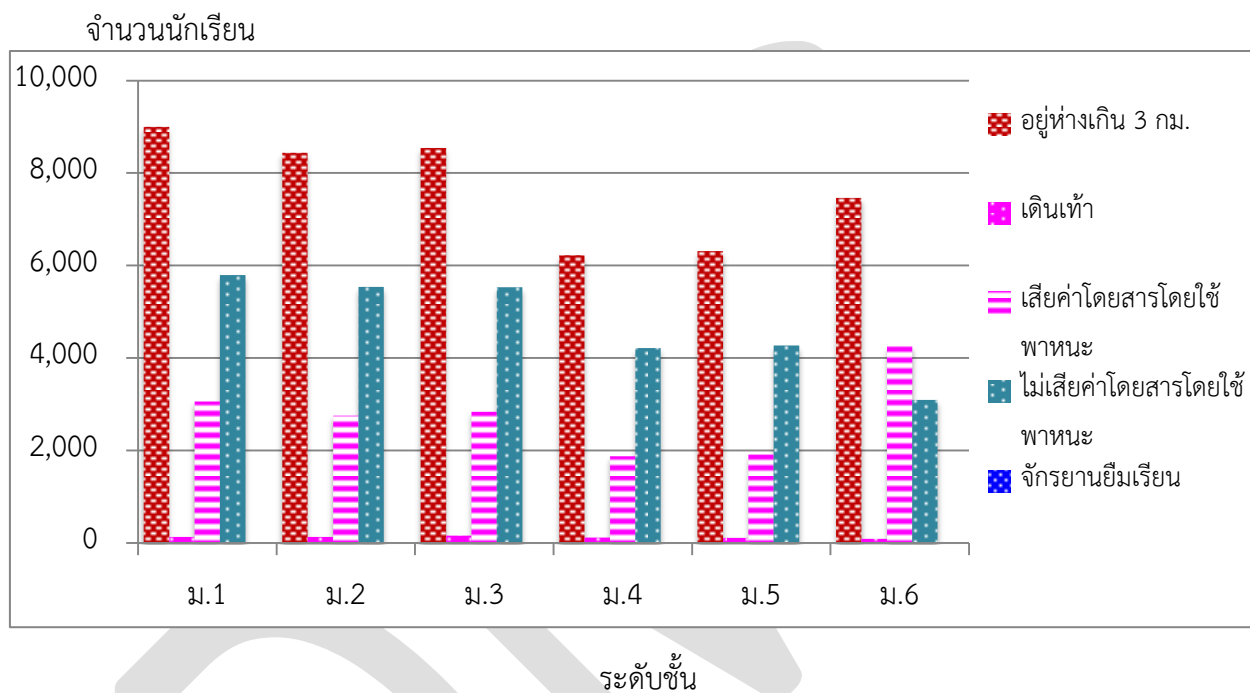

จำนวนนักเรียนออกกลางคัน : จังหวัดนครศรีธรรมราช

ที่	รายชื่อโรงเรียน	นักเรียน ออก กลางคัน ทั้งหมด	ประเภท						
			เจ็บป่วย/ อุบัติเหตุ	ฐานะ ยากจน	มีปัญหา ครอบครัว	มีปัญหา ในการ ปรับตัว	สมรส	หาเลี้ยง ครอบครัว	อพยพ ตาม ผู้ปกครอง
1	คีรีราษฎร์พัฒนา	12	0	0	0	11	1	0	0
2	ตรีนิมิตรวิทยา	1	0	0	1	0	0	0	0
3	ทุ่งสงสหประชาสรรค์	6	0	0	3	0	0	1	2
4	ทุ่งใหญ่เฉลิมราชอนุสรณ์ฯ	26	2	2	19	0	3	0	0
5	บ้านเกาะวิทยา	17	0	0	17	0	0	0	0
6	มัธยมศึกษาจุฬารภรณ์	3	0	0	3	0	0	0	0
7	วังหินวิทยาคม	3	0	0	0	0	1	2	0
8	โคกนาคณาภรณ์	2	0	0	0	2	0	0	0
9	สตรีปากพ่อง	7	0	0	0	3	3	0	1
10	เสม็ดจวนวิทยาคม	1	0	0	0	0	0	0	1
รวมจังหวัดนครศรีธรรมราช		78	2	2	43	16	8	3	4

จำนวนนักเรียนออกกลางคัน : จังหวัดพัทลุง

1	นาขยาดวิทยาคาร	1	0	0	0	1	0	0	0
2	ป่าบอนพิทยาคม	7	0	2	4	0	0	1	0
รวมจังหวัดพัทลุง		8	0	2	4	1	0	1	0
รวมทั้งหมด 2 จังหวัด		86	2	4	47	17	8	4	4

จำนวนนักเรียนออกกลางคันแยกตามระดับชั้น สพม.12

ระดับการศึกษา	นักเรียน ออก กลางคัน ทั้งหมด	ประเภท						
		มีปัญหา ในการ ปรับตัว	สมรส	เจ็บป่วย/ อุบัติเหตุ	หาเลี้ยง ครอบครัว	อพยพ ตาม ผู้ปกครอง	ฐานะ ยากจน	มีปัญหา ครอบครัว
มัธยมศึกษาปีที่ 1	9	4	0	0	0	1	0	4
มัธยมศึกษาปีที่ 2	20	5	0	0	1	2	3	9
มัธยมศึกษาปีที่ 3	21	3	2	0	2	0	1	13
มัธยมศึกษาปีที่ 4	20	4	3	1	1	0	0	11
มัธยมศึกษาปีที่ 5	6	0	2	1	0	0	0	3
มัธยมศึกษาปีที่ 6	10	1	1	0	0	1	0	7
ปวช.1	0	0	0	0	0	0	0	0
ปวช.2	0	0	0	0	0	0	0	0
ปวช.3	0	0	0	0	0	0	0	0
รวมทั้งหมด	86	17	8	2	4	4	4	47

(ข้อมูลจากระบบ Data Management Center ณ สิ้นปีการศึกษา 2559)

จากตาราง โรงเรียนในสังกัดสำนักงานเขตพื้นที่การศึกษามัธยมศึกษา เขต 12 มีจำนวนนักเรียนออกกลางคันทั้งหมด จำนวน 86 คน โดยนักเรียนที่ออกกลางคันมากที่สุด คือ ชั้นมัธยมศึกษาปีที่ 3 จำนวน 21 คน รองลงมา คือ ชั้นมัธยมศึกษาปีที่ 2,4 จำนวน 20 คน คิดเป็นร้อยละ 24.42 และ 23.26 ตามลำดับ สำหรับสาเหตุนักเรียนออกกลางคัน มีจำนวนนักเรียนที่ออกกลางคันมากที่สุด คือ มีปัญหาครอบครัว จำนวน 47 คน รองลงมา คือ มีปัญหาในการปรับตัว จำนวน 17 คน คิดเป็นร้อยละ 54.65 และ 19.77

นักเรียนออกกลางคันทั้งหมด

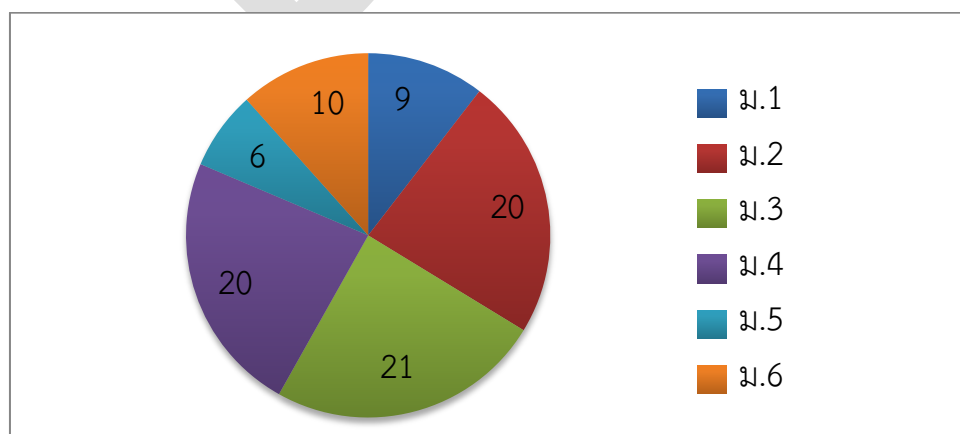

จำนวนนักเรียนที่จำหน่ายแยกรายโรงเรียน

ที่	โรงเรียน	ตาย	ไม่มีตัวตนอยู่ในพื้นที่ (มีหนังสือรับรอง)	เรียนจบ ชั้นสูงสุด	อายุพัน เกณฑ์
1	ขอนแก่นประชาสรรค์	1			
2	ควนพระสาครินทร์				50
3	ฉลองรัฐราษฎร์อุทิศ				14
4	ฉวางรัชดาภิเษก	2			
5	ชะอวดวิทยาการ	1			
6	เชียรใหญ่สามัคคีวิทยา				1
7	ตรีนิมิตรวิทยา	1			
8	ตะโหมด				1
9	ทรายขาววิทยา		2		
10	ทุ่งสงสหประชาสรรค์		2		
11	ทุ่งใหญ่เฉลิมราชอนุสรณ์ รัชมิ่งคลาภิเษก		22		
12	ธัญญาประดิษฐ์ศึกษา				1
13	นาบอน	2	36		
14	บ้านเกาะวิทยา				1
15	ป่าบอนพิทยาคม	1			3
16	มัธยมศึกษาจุฬาภรณ์				5
17	เมืองนครศรีธรรมราช	1			88
18	วชิรธรรมสถิต		1		
19	วังหินพิทยาคม		1		3
20	สตรีปากพนัง				14
21	อุดมวิทยายน			1	4
รวมทั้งหมด		9	64	1	185

จำนวนนักเรียนที่จำหน่ายแยกตามระดับชั้น สพม.12

ระดับการศึกษา	จำนวนนักเรียน จำหน่ายทั้งหมด	ตาย	ไม่มีตัวตนอยู่ในพื้นที่ (มีหนังสือรับรอง)	เรียนจบ ชั้นสูงสุด	อายุพัน เกณฑ์
มัธยมศึกษาปีที่ 1	37	3	12		22
มัธยมศึกษาปีที่ 2	66	4	11		51
มัธยมศึกษาปีที่ 3	92	1	13		78
มัธยมศึกษาปีที่ 4	34		22		12
มัธยมศึกษาปีที่ 5	16	1	5		10
มัธยมศึกษาปีที่ 6	14		1	1	12
รวมทั้งหมด	259	9	64	1	185

(ข้อมูลจากระบบ Data Management Center ณ สิ้นปีการศึกษา 2559)

จากตาราง โรงเรียนในสังกัดสำนักงานเขตพื้นที่การศึกษามัธยมศึกษา เขต 12 มีจำนวนนักเรียนที่จำหน่ายทั้งหมด จำนวน 259 คน โดยนักเรียนที่จำหน่ายมากที่สุด คือ ชั้นมัธยมศึกษาปีที่ 3 จำนวน 92 คน รองลงมา คือ ชั้นมัธยมศึกษาปีที่ 2 จำนวน 66 คน คิดเป็นร้อยละ 35.52 และ 25.48 ตามลำดับ สำหรับสาเหตุที่จำหน่าย มีจำนวนนักเรียนมากที่สุด คือ อายุพันเกณฑ์ จำนวน 185 คน รองลงมา คือ ไม่มีตัวตนอยู่ในพื้นที่ (มีหนังสือรับรอง) จำนวน 64 คน คิดเป็นร้อยละ 71.43 และ 24.71

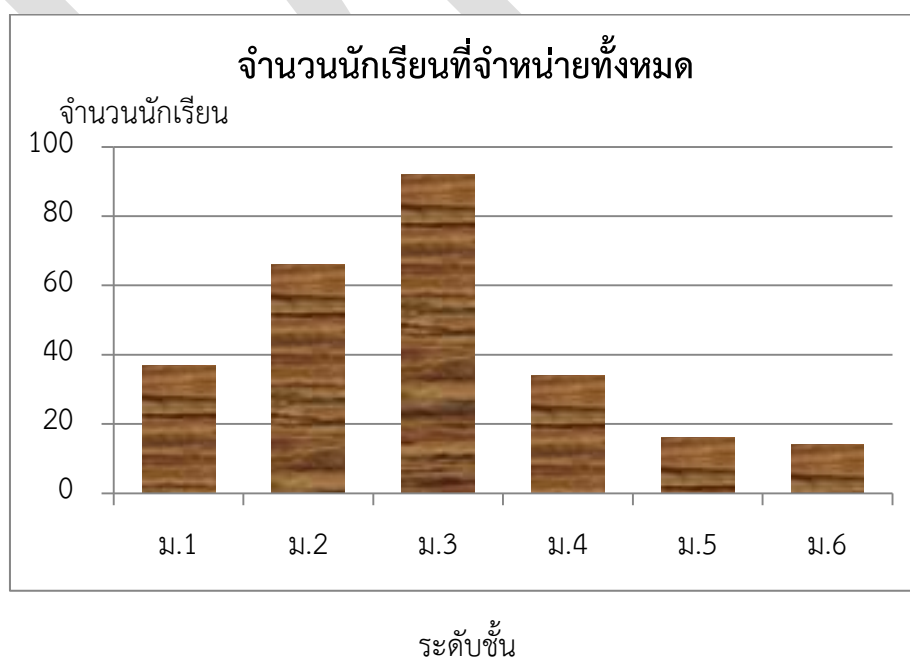

จำนวนนักเรียนเข้าชั้นแยกรายโรงเรียนและรายชั้น

ที่	โรงเรียน	เข้าชั้นทั้งหมด	ม.1	ม.2	ม.3	ม.4	ม.5	ม.6
1	กัลยาณีศรีธรรมราช	4				4		
2	ขุนทะเลวิทยาคม	158	2	3	67		2	84
3	เฉลิมราชประชาอุทิศ	1	1					
4	ท่านครุฑาณวโรภาสอุทิศ	11			11			
5	เบญจมาชูทิศ	2						2
6	ปากพูน	9	4		5			
7	พระพรหมพิทยานุสรณ์	25	6	5	10	1	3	
8	เมืองนครศรีธรรมราช	75		4	52		1	18
9	โยธินบำรุง	15	10	1	1	2		1
10	สวนกุหลาบวิทยาลัย นศ.	10			5			5
รวมทั้งหมด		310	23	13	151	7	6	110

(ข้อมูลจากระบบ Data Management Center ณ สิ้นปีการศึกษา 2559)

จากตาราง โรงเรียนในสังกัดสำนักงานเขตพื้นที่การศึกษามัธยมศึกษา เขต 12 มีจำนวนนักเรียนเข้าชั้นทั้งหมด จำนวน 310 คน โดยนักเรียนที่จำหน่ายมากที่สุด คือ ชั้นมัธยมศึกษาปีที่ 3 จำนวน 151 คน รองลงมา คือ ชั้นมัธยมศึกษาปีที่ 6 จำนวน 110 คน คิดเป็นร้อยละ 48.71 และ 35.48 ตามลำดับ

จำนวนนักเรียนเข้าชั้นแยกรายชั้น สพม.12

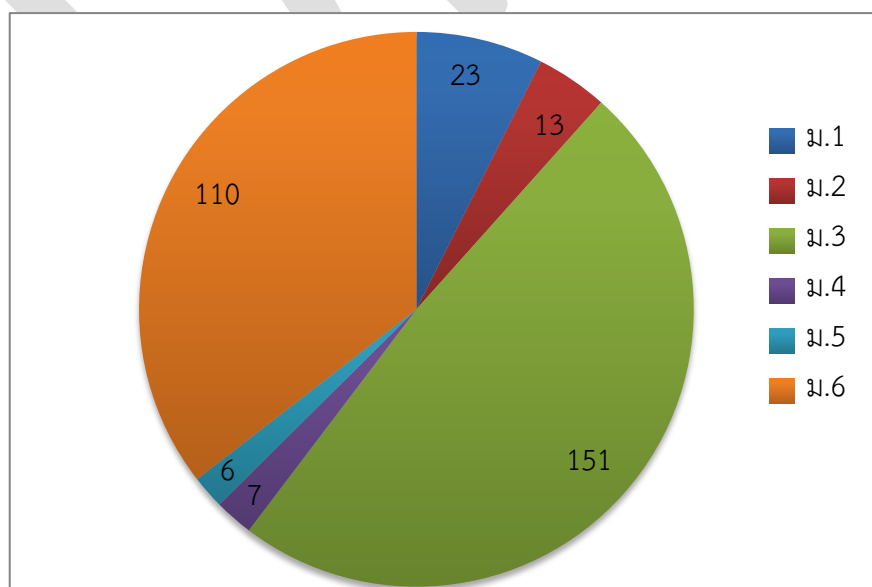

จำนวนนักเรียนน้ำหนักส่วนสูงเทียบเกณฑ์มาตรฐาน : จังหวัดนครศรีธรรมราช

ที่	รายชื่อโรงเรียน	นักเรียนทั้งหมด	น้ำหนักต่ำกว่าเกณฑ์	น้ำหนักและส่วนสูงต่ำกว่าเกณฑ์	น้ำหนักและส่วนสูงสูงกว่าเกณฑ์	น้ำหนักและส่วนสูงอยู่ในเกณฑ์	น้ำหนักสูงกว่าเกณฑ์	น้ำหนักอยู่ในเกณฑ์	ส่วนสูงต่ำกว่าเกณฑ์	ส่วนสูงสูงกว่าเกณฑ์	ส่วนสูงอยู่ในเกณฑ์
1	กรุงหยันวิทยาการ	340	18	5	26	206	83	239	18	47	275
2	กัลยาณิศรศรีธรรมราช	3,260	113	26	410	1,732	968	2,179	82	808	2,370
3	ก้างปลาวิทยาคม	653	41	17	55	388	160	452	41	96	516
4	เกาะจันทร์ประชาภิบาล	87	11	6	5	51	15	61	13	8	66
5	ชนอมพิทยา	693	26	7	65	391	172	495	35	143	515
6	ขอนแก่นประชาสรรค์	149	13	5	10	82	29	107	13	27	109
7	ขุนทะเลวิทยาคม	367	25	9	18	215	72	270	49	35	283
8	เขาพังไกร	176	14	6	9	103	45	117	13	17	146
9	คงคาประชารักษ์	329	32	16	25	187	84	213	22	46	261
10	ควนเกษสุทธีวิทยา	201	11	3	13	116	53	137	12	28	161
11	คีรีราษฎร์พัฒนา	232	13	4	24	128	54	165	11	55	166
12	จุฬารัตนราชวิทยาลัย นครศรีธรรมราช	719	27	5	85	403	212	480	16	153	550
13	ฉลองรัฐราษฎร์อุทิศ	312	21	7	23	183	89	202	16	33	263
14	ฉวางรัชดาภิเษก	1,541	151	66	120	878	355	1,035	123	221	1,197
15	เฉลิมพระเกียรติสมเด็จพระนางเจ้าสิริกิติ์	1,044	50	20	68	686	196	798	42	158	844
16	เฉลิมราชประชาอุทิศ	344	32	15	27	194	73	239	33	56	255
17	ชะอวด	1,301	73	48	72	627	187	1,041	379	158	764
18	ชะอวดเคร่งธรรมวิทยา	234	25	7	7	123	48	161	22	32	180
19	ชะอวดวิทยาการ	1,269	135	49	78	723	239	895	96	209	964
20	ช้างกลางประชานุกูล	511	60	25	24	280	103	348	65	58	388
21	เชียรใหญ่	1,088	61	23	73	663	232	795	68	165	855
22	เชียรใหญ่สามัคคีวิทยา	134	12	3	7	78	18	104	13	27	94
23	ตระพังพิทยาคม	133	8	2	9	91	28	97	6	11	116

ที่	รายชื่อโรงเรียน	นักเรียนทั้งหมด	น้ำหนักต่ำกว่าเกณฑ์	น้ำหนักและส่วนสูงต่ำกว่าเกณฑ์	น้ำหนักและส่วนสูงสูงกว่าเกณฑ์	น้ำหนักและส่วนสูงอยู่ในเกณฑ์	น้ำหนักสูงกว่าเกณฑ์	น้ำหนักอยู่ในเกณฑ์	ส่วนสูงต่ำกว่าเกณฑ์	ส่วนสูงสูงกว่าเกณฑ์	ส่วนสูงอยู่ในเกณฑ์
24	ตรีนิมิตรวิทยา	125	7	5	5	72	31	87	12	13	100
25	เตรียมอุดมศึกษาภาคใต้	1,326	63	36	137	549	464	799	225	240	861
26	ทรายขาววิทยา	325	19	4	19	200	76	230	14	40	271
27	ทองเนียนคณาภิบาล	101	9	3	15	51	31	61	5	23	73
28	ทางพูนวิทยาการ	340	34	21	21	209	70	236	33	37	270
29	ท่านครุณาณวโรภาสอุทิศ	636	43	34	1	482	11	582	117	18	501
30	ท่าศาลาประสิทธิ์ศึกษา	2,089	186	79	114	1,261	426	1,477	172	245	1,672
31	ทุ่งสง	2,868	112	97	24	2,353	132	2,624	313	94	2,461
32	ทุ่งสงวิทยา	907	60	21	60	538	216	631	49	126	732
33	ทุ่งสงสหประชาสรรค์	191	17	8	14	97	57	117	13	31	147
34	ทุ่งสังพิทยาคม	118	13	6	8	65	26	79	14	14	90
35	ทุ่งใหญ่เฉลิมราชอนุสรณ์ฯ	612	58	24	43	348	131	423	58	87	467
36	ทุ่งใหญ่พิทยาคม	1,146	31	17	49	689	141	974	274	77	795
37	เทพราชพิทยาสรรค์	75	0	0	6	58	11	64	3	9	63
38	ธัญญาวดีศึกษา	54	3	2	3	33	16	35	4	3	47
39	นบพิตวิทยา	509	21	6	42	300	110	378	28	100	381
40	นพคุณประชาสรรค์	176	11	3	14	106	28	137	14	34	128
41	นางเอื้อยวิทยา	55	2	0	6	27	23	30	3	7	45
42	นาบอน	805	65	24	62	466	178	562	47	136	622
43	บางขันวิทยา	1,149	71	24	85	690	261	817	77	162	910
44	บ้านเกาะวิทยา	120	8	3	11	73	32	80	6	16	98
45	เบญจมาราชูทิศ	2,901	128	50	328	1,648	783	1,990	101	627	2,173
46	ประสานราษฎร์บำรุง	142	10	2	8	76	40	92	12	15	115
47	ปากพนัง	2,361	148	34	212	1,353	580	1,633	78	452	1,831

ที่	รายชื่อโรงเรียน	นักเรียนทั้งหมด	น้ำหนักต่ำกว่าเกณฑ์	น้ำหนักและส่วนสูงต่ำกว่าเกณฑ์	น้ำหนักและส่วนสูงสูงกว่าเกณฑ์	น้ำหนักและส่วนสูงอยู่ในเกณฑ์	น้ำหนักสูงกว่าเกณฑ์	น้ำหนักอยู่ในเกณฑ์	ส่วนสูงต่ำกว่าเกณฑ์	ส่วนสูงสูงกว่าเกณฑ์	ส่วนสูงอยู่ในเกณฑ์
48	ปากพูน	280	20	9	12	164	59	201	29	31	220
49	พรหมคีรีพิทยาคม	1,232	73	25	108	708	318	841	60	208	964
50	พระพรหมพิทยานุสรณ์	271	23	7	12	177	41	207	15	35	221
51	พิปูนสังฆรักษ์ประชาอุทิศ	513	28	9	60	282	146	339	20	107	386
52	มัธยมศึกษาจุฬาภรณ์	356	31	12	21	212	83	242	23	40	293
53	เมืองนครศรีธรรมราช	1,338	86	24	122	798	284	968	58	262	1,018
54	โมคลานประชาสรรค์	192	19	12	3	131	18	155	30	11	151
55	โยธินบำรุง	2,022	82	25	153	1,279	448	1,492	101	291	1,630
56	ร่อนพิบูลย์เกียรติวิจิตร	1,155	87	24	106	676	270	798	49	207	899
57	ละอวยพิทยานุสรณ์	200	17	6	12	115	49	134	14	24	162
58	วังหินพิทยาคม	166	14	4	20	91	45	107	10	31	125
59	วิเชียรประชาสรรค์	101	5	4	3	72	15	81	12	4	85
60	โคกนาคณาภรณ์	88	16	5	7	47	18	54	6	13	69
61	สตรีทุ่งสง	2,206	76	16	212	1,285	539	1,591	48	490	1,668
62	สตรีปากพั่น	978	87	28	82	552	242	649	58	155	765
63	สระแก้วรัตนวิทย์	374	46	18	19	212	77	251	33	45	296
64	สวนกุหลาบวิทยาลัย นศ.	927	49	18	95	539	234	644	46	175	706
65	สิชลคุณาธารวิทยา	1,454	92	23	196	744	403	959	48	391	1,015
66	สิชลประชาสรรค์	885	54	17	89	471	253	578	45	173	667
67	เสม็ดจวนพิทยาคม	363	33	8	20	201	80	250	38	40	285
68	เสาชิงวิทยา	274	19	8	6	178	41	214	23	27	224
69	หัวไทรบำรุงราษฎร์	1,345	87	27	105	806	294	964	61	230	1,054
70	แหลมราษฎร์บำรุง	245	25	14	20	132	50	170	24	49	172
71	อินทร์ธานีพิทยาคม	87	8	2	12	54	17	62	5	17	65
รวมจังหวัดนครศรีธรรมราช		51,300	3,168	1,222	4,035	30,198	11,413	36,719	3,716	8,253	39,331

จำนวนนักเรียนน้ำหนักส่วนสูงเทียบเกณฑ์มาตรฐาน : จังหวัดพัทลุง

ที่	รายชื่อโรงเรียน	นักเรียนทั้งหมด	น้ำหนักต่ำกว่าเกณฑ์	น้ำหนักและส่วนสูงต่ำกว่าเกณฑ์	น้ำหนักและส่วนสูงสูงกว่าเกณฑ์	น้ำหนักและส่วนสูงอยู่ในเกณฑ์	น้ำหนักสูงกว่าเกณฑ์	น้ำหนักอยู่ในเกณฑ์	ส่วนสูงต่ำกว่าเกณฑ์	ส่วนสูงสูงกว่าเกณฑ์	ส่วนสูงอยู่ในเกณฑ์
1	กงหราพิชากร	436	34	5	22	287	66	336	20	57	359
2	เขาชัยสน	762	37	14	53	459	185	540	32	117	613
3	ควนขนุน	1,002	9	6	7	836	36	957	102	32	868
4	ควนพระสาครินทร์	184	13	9	19	100	54	117	16	30	138
5	ชะรัดชนูปถัมภ์	156	6	3	8	100	41	109	9	12	135
6	ดอนศาลานำวิทยา	119	7	2	7	79	25	87	4	14	101
7	ตะพานพิทยา	59	3	2	6	36	18	38	4	6	49
8	ตะโหมด	1,744	122	38	140	992	424	1,198	83	309	1,352
9	นาขยาดวิทยาการ	66	10	4	7	33	19	37	5	11	50
10	นิคมควนขนุนวิทยา	362	34	15	19	225	59	269	27	51	284
11	บางแก้วพิทยาคม	566	35	10	35	370	103	428	27	80	459
12	ประชาบำรุง	232	23	12	12	131	47	162	25	31	176
13	ประภัสสรรังสิต	603	46	14	43	354	139	418	29	94	480
14	ปัญญาวุธ	203	18	6	24	103	59	126	12	41	150
15	ปากพะยูนพิทยาคาร	624	33	8	54	379	145	446	34	96	494
16	ป่าบอนพิทยาคม	217	14	4	14	128	55	148	15	26	176
17	ป่าพะยอมพิทยาคม	831	60	16	83	459	197	574	46	170	615
18	พนาตุง	228	21	9	23	123	50	157	20	46	162
19	พรหมพิณิตชัยบุรี	103	6	2	7	63	22	75	8	13	82
20	พัทลุง	3,441	147	38	350	1,965	875	2,419	91	760	2,590
21	พัทลุงพิทยาคม	1,156	74	24	90	681	266	816	60	193	903
22	วชิรธรรมสถิต	164	12	3	14	90	41	111	10	29	125

ที่	รายชื่อโรงเรียน	นักเรียนทั้งหมด	น้ำหนักต่ำกว่าเกณฑ์	น้ำหนักและส่วนสูงต่ำกว่าเกณฑ์	น้ำหนักและส่วนสูงสูงกว่าเกณฑ์	น้ำหนักและส่วนสูงอยู่ในเกณฑ์	น้ำหนักสูงกว่าเกณฑ์	น้ำหนักอยู่ในเกณฑ์	ส่วนสูงต่ำกว่าเกณฑ์	ส่วนสูงสูงกว่าเกณฑ์	ส่วนสูงอยู่ในเกณฑ์
23	ศรีบรมพรพิทยาคม	236	1	0	1	198	19	216	3	16	217
24	สตรีพิบูลย์	2,924	136	35	285	1,664	719	2,069	77	651	2,196
25	ห่านโพธิ์พิทยาคม	195	6	3	8	112	46	143	33	10	152
26	ทหารรังสีประชาสรรค์	1,028	45	20	92	642	239	744	53	165	810
27	อุดมวิทยายน	221	11	7	23	134	50	160	13	44	164
รวมจังหวัดพัทลุง		17,862	963	309	1,446	10,743	3,999	12,900	858	3,104	13,900
รวม 2 จังหวัด		69,162	4,131	1,531	5,481	40,941	15,412	49,619	4,574	11,357	53,231

จำนวนนักเรียนน้ำหนักส่วนสูงเทียบเกณฑ์มาตรฐานแยกตามระดับชั้น สพม.12

ระดับการศึกษา	ประเภท									
	นักเรียนทั้งหมด	น้ำหนักต่ำกว่าเกณฑ์	ส่วนสูงต่ำกว่าเกณฑ์	น้ำหนักและส่วนสูงต่ำกว่าเกณฑ์	น้ำหนักและส่วนสูงสูงกว่าเกณฑ์	น้ำหนักและส่วนสูงอยู่ในเกณฑ์	น้ำหนักสูงกว่าเกณฑ์	น้ำหนักอยู่ในเกณฑ์	ส่วนสูงอยู่ในเกณฑ์	น้ำหนักและส่วนสูงอยู่ในเกณฑ์
มัธยมศึกษาปีที่ 1	14,294	858	1,071	443	3,185	2,256	1,210	10,251	10,967	8,613
มัธยมศึกษาปีที่ 2	13,594	756	741	330	2,999	2,168	1,115	9,839	10,685	8,409
มัธยมศึกษาปีที่ 3	13,473	735	667	239	2,959	2,193	1,059	9,779	10,613	8,247
มัธยมศึกษาปีที่ 4	9,566	497	630	134	2,162	1,646	750	6,907	7,290	5,552
มัธยมศึกษาปีที่ 5	9,165	599	676	155	2,099	1,465	657	6,467	7,024	5,192
มัธยมศึกษาปีที่ 6	9,060	685	787	229	2,005	1,627	689	6,370	6,646	4,924
ปวช.1	0	0	0	0	0	0	0	0	0	0
ปวช.2	0	0	0	0	0	0	0	0	0	0
ปวช.3	10	1	2	1	3	2	1	6	6	4
รวมทั้งหมด	69,162	4,131	4,574	1,531	15,412	11,357	5,481	49,619	53,231	40,941

(ข้อมูลจากระบบ Data Management Center ณ วันที่ 10 มิถุนายน 2560)

จากตาราง โรงเรียนในสังกัดสำนักงานเขตพื้นที่การศึกษามัธยมศึกษา เขต 12 มีจำนวนนักเรียนที่มีน้ำหนักและส่วนสูงต่ำกว่าเกณฑ์มากที่สุด คือ ชั้นมัธยมศึกษาปีที่ 1 จำนวน 443 คน คิดเป็นร้อยละ 0.64 และจำนวนนักเรียนมีน้ำหนักและส่วนสูงสูงกว่าเกณฑ์มากที่สุด คือ ชั้นมัธยมศึกษาปีที่ 1 จำนวน 1,210 คน คิดเป็นร้อยละ 1.75 และจำนวนนักเรียนที่มีน้ำหนักส่วนสูงอยู่ในเกณฑ์มากที่สุด คือ ชั้นมัธยมศึกษาปีที่ 1 จำนวน 8,613 คน คิดเป็นร้อยละ 12.45 และในภาพรวมนักเรียนมีน้ำหนักส่วนสูงอยู่ในเกณฑ์มาตรฐาน จำนวน 40,941 คน คิดเป็นร้อยละ 59.20 ของนักเรียนทั้งหมด

จำนวนนักเรียนน้ำหนักส่วนสูงเทียบตามเกณฑ์

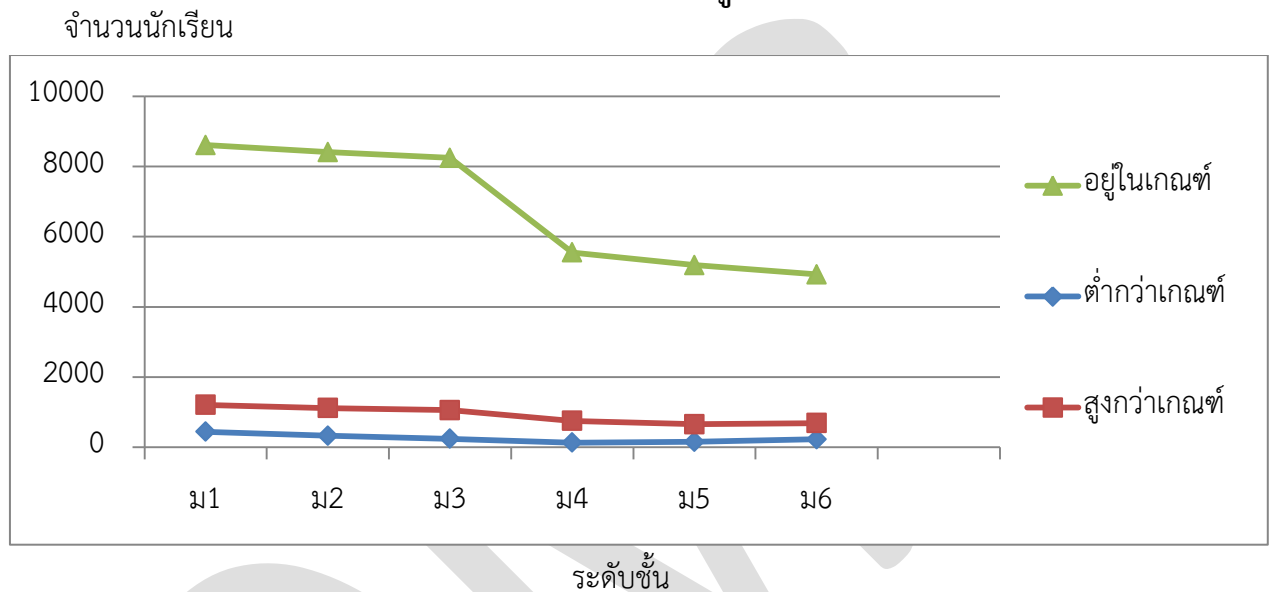

จำนวนนักเรียนแยกตามศาสนา : จังหวัดนครศรีธรรมราช

ที่	โรงเรียน	ประเภท						
		นักเรียนทั้งหมด	คริสต์	ซิกข์	พราหมณ์/ ฮินดู	พุทธ	อิสลาม	อื่นๆ
1	กรงห้วยนันทวิทยาการ	340	0	0	0	335	5	0
2	กัลยาณิศร์ธรรมราช	3,260	5	0	0	3,120	135	0
3	ก้างปลาวิทยาคม	653	0	0	0	650	3	0
4	เกาะจันทร์ประชาภิบาล	87	0	0	0	77	10	0
5	ขนอมพิทยา	693	0	0	0	692	1	0
6	ขอนหาดประชาสรรค์	149	0	0	0	148	1	0
7	ขุนทะเลวิทยาคม	367	0	0	0	357	10	0
8	เขาพังไกร	176	0	0	0	175	1	0
9	คงคาประชารักษ์	329	0	0	0	328	1	0
10	ควนเกษสุทธีวิทยา	201	0	0	0	199	2	0
11	คีรีราษฎร์พัฒนา	232	0	0	0	212	20	0
12	จุฬาภรณ์ราชวิทยาลัย นศ.	719	0	0	0	705	14	0
13	ฉลองรัฐราษฎร์อุทิศ	312	0	0	0	312	0	0
14	ฉวางรัชดาภิเษก	1,541	1	0	0	1,537	3	0
15	เฉลิมพระเกียรติสมเด็จพระเจ้า	1,044	0	0	0	1,039	5	0
16	เฉลิมราชประชาอุทิศ	344	0	0	0	341	3	0
17	ชะอวด	1,301	0	0	0	1,293	8	0
18	ชะอวดเคร่งธรรมวิทยา	234	0	0	0	232	2	0
19	ชะอวดวิทยาการ	1,269	1	0	0	1,259	9	0
20	ช้างกลางประชานุกูล	511	0	0	0	510	1	0
21	เชียรใหญ่	1,088	0	0	0	1,086	2	0
22	เชียรใหญ่สามัคคีวิทยา	134	0	0	0	134	0	0
23	ตระพังพิทยาคม	133	0	0	0	133	0	0

ที่	โรงเรียน	ประเภท						
		นักเรียน ทั้งหมด	คริสต์	ซิกข์	พราหมณ์/ ฮินดู	พุทธ	อิสลาม	อื่นๆ
24	ตรีนิมิตรวิทยา	125	0	0	0	125	0	0
25	เตรียมอุดมศึกษาภาคใต้	1,326	2	0	0	1,291	33	0
26	ทรายขาววิทยา	325	1	0	0	323	1	0
27	ห้องเรียนคณาภิบาล	101	0	0	0	101	0	0
28	ทางพูนวิทยาการ	340	0	0	0	339	1	0
29	ท่านครุณามวโรภาสอุทิศ	636	1	0	0	606	29	0
30	ท่าศาลาประสิทธิ์ศึกษา	2,089	1	0	0	1,837	251	0
31	ทุ่งสง	2,868	4	0	0	2,851	13	0
32	ทุ่งสงวิทยา	907	0	0	0	904	3	0
33	ทุ่งสงสหประชาสรรค์	191	0	0	0	190	1	0
34	ทุ่งสังพิทยาคม	118	0	1	1	115	1	0
35	ทุ่งใหญ่เฉลิมราชอนุสรณ์ฯ	612	1	0	0	609	2	0
36	ทุ่งใหญ่พิทยาคม	1,146	4	0	0	1,136	6	0
37	เทพราชพิทยาสรรค์	75	0	0	0	74	1	0
38	ธัญญาวดีศึกษา	54	0	0	0	53	1	0
39	นบพิดำวิทยา	509	0	0	0	507	2	0
40	นพคุณประชาสรรค์	176	0	0	0	163	13	0
41	นางเอื้อยวิทยา	55	0	0	0	55	0	0
42	นาบอน	805	1	0	0	802	2	0
43	บางขันวิทยา	1,149	1	0	0	1,131	17	0
44	บ้านเกาะวิทยา	120	0	0	0	104	16	0
45	เบญจมราชูทิศ	2,901	8	0	0	2,802	90	1
46	ประสาธน์ราษฎร์บำรุง	142	0	0	0	141	1	0
47	ปากพนัง	2,361	0	0	0	2,348	13	0

ที่	โรงเรียน	ประเภท						
		นักเรียนทั้งหมด	คริสต์	ซิกข์	พราหมณ์/ ฮินดู	พุทธ	อิสลาม	อื่นๆ
48	ปากพูน	280	0	0	0	195	84	1
49	พรหมคีรีพิทยาคม	1,232	1	0	0	1,229	2	0
50	พระพรหมพิทยานุสรณ์	271	0	0	0	270	1	0
51	พิปูนสังฆรักษ์ประชาอุทิศ	513	0	0	0	512	1	0
52	มัธยมศึกษาจุฬาภรณ์	356	0	0	0	355	1	0
53	เมืองนครศรีธรรมราช	1,338	0	0	0	1,230	108	0
54	โมคลานประชาสรรค์	192	0	0	0	82	110	0
55	โยธินบำรุง	2,022	2	0	0	1,884	136	0
56	ร่อนพิบูลย์เกียรติฯ	1,155	2	0	0	1,144	9	0
57	ละอายพิทยานุสรณ์	200	0	0	0	200	0	0
58	วังหินวิทยาคม	166	0	0	0	145	21	0
59	วิเชียรประชาสรรค์	101	0	0	0	101	0	0
60	โคกนคณาภรณ์	88	0	0	0	88	0	0
61	สตรีทุ่งสง	2,206	3	0	0	2,192	11	0
62	สตรีปากพนัง	978	0	0	0	960	18	0
63	สระแก้วรัตนวิทย์	374	0	0	0	367	7	0
64	สวนกุหลาบวิทยาลัย นศ.	927	2	0	0	919	6	0
65	สิชลคุณาธารวิทยา	1,454	1	0	0	1,419	34	0
66	สิชลประชาสรรค์	885	0	0	0	857	28	0
67	เสม็ดจวนวิทยาคม	363	0	0	0	362	1	0
68	เสาชงวิทยา	274	1	0	0	267	6	0
69	หัวไทรบำรุงราษฎร์	1,345	1	0	0	1,245	99	0
70	แหลมราษฎร์บำรุง	245	0	0	0	241	4	0
71	อินทร์ธานีวิทยาคม	87	0	0	0	84	3	0
รวมจังหวัดนครศรีธรรมราช		51,300	44	1	1	49,829	1,423	2

จำนวนนักเรียนแยกตามศาสนา : จังหวัดพัทลุง

ที่	โรงเรียน	ประเภท						
		นักเรียนทั้งหมด	คริสต์	ซิกข์	พราหมณ์/ ฮินดู	พุทธ	อิสลาม	อื่นๆ
1	กงหราพิชากร	436	0	0	0	182	254	0
2	เขาชัยสน	762	1	0	0	754	7	0
3	ควนขนุน	1,002	1	0	0	996	5	0
4	ควนพระสาครินทร์	184	0	0	0	180	4	0
5	ชะรัดชนูปถัมภ์	156	0	0	0	139	17	0
6	ดอนศาลานำวิทยา	119	0	0	0	117	2	0
7	ตะแพนพิทยา	59	0	0	0	59	0	0
8	ตะโหมด	1,744	2	0	0	1,506	236	0
9	นาขยาดวิทยาการ	66	0	0	0	65	1	0
10	นิคมควนขนุนวิทยา	362	0	0	0	361	1	0
11	บางแก้วพิทยาคม	566	1	0	0	495	70	0
12	ประชาบำรุง	232	0	0	0	185	47	0
13	ประภัสสรรังสิต	603	0	0	0	572	31	0
14	ปัญญาวุธ	203	0	0	0	202	1	0
15	ปากพะยูนพิทยาการ	624	0	0	0	561	63	0
16	ป่าบอนพิทยาคม	217	0	0	0	213	4	0
17	ป่าพะยอมพิทยาคม	831	2	0	0	821	8	0
18	พนางตุง	228	0	0	0	226	2	0
19	พรหมพินิตชัยบุรี	103	0	0	0	103	0	0
20	พัทลุง	3,441	4	0	0	3,310	127	0
21	พัทลุงพิทยาคม	1,156	2	0	0	1,138	16	0
22	วชิรธรรมสถิต	164	0	0	0	161	3	0

ที่	โรงเรียน	ประเภท						
		นักเรียนทั้งหมด	คริสต์	ซิกข์	พราหมณ์/ ฮินดู	พุทธ	อิสลาม	อื่นๆ
23	ศรีบริรพตพิทยาคม	236	0	0	0	235	1	0
24	สตรีพัทลุง	2,924	4	0	0	2,828	92	0
25	หวนโพธิ์พิทยาคม	195	0	0	0	194	1	0
26	หารเทารังสีประชาสรรค์	1,028	0	0	0	1,005	23	0
27	อุดมวิทยายน	221	0	0	0	219	2	0
รวมจังหวัดพัทลุง		17,862	17	0	0	16,827	1,018	0
รวม 2 จังหวัด		69,162	61	1	1	66,656	2,441	2

จำนวนนักเรียนแยกตามศาสนาและแยกตามระดับชั้น สพม.12

ระดับการศึกษา	นักเรียนทั้งหมด	พุทธ	อิสลาม	คริสต์	ซิกข์	พราหมณ์/ ฮินดู	อื่นๆ
มัธยมศึกษาปีที่ 1	14,294	13,817	462	15	0	0	0
มัธยมศึกษาปีที่ 2	13,594	13,060	523	10	0	0	1
มัธยมศึกษาปีที่ 3	13,473	13,034	433	6	0	0	0
มัธยมศึกษาปีที่ 4	9,566	9,171	384	11	0	0	0
มัธยมศึกษาปีที่ 5	9,165	8,823	330	11	0	0	1
มัธยมศึกษาปีที่ 6	9,060	8,741	309	8	1	1	0
ปวช.1	0	0	0	0	0	0	0
ปวช.2	0	0	0	0	0	0	0
ปวช.3	10	10	0	0	0	0	0
รวมทั้งหมด	69,162	66,656	2,441	61	1	1	2

(ข้อมูลจากระบบ Data Management Center ณ วันที่ 10 มิถุนายน 2560)

จากตาราง นักเรียนในสังกัดสำนักงานเขตพื้นที่การศึกษามัธยมศึกษา เขต 12 มีนักเรียนนับถือศาสนาพุทธมากที่สุด จำนวน 66,656 คน รองลงมา คือ นับถือศาสนาอิสลาม 2,441 คน คิดเป็นร้อยละ 96.38 และ 3.53 ตามลำดับ

จำนวนนักเรียนแยกตามสัญชาติ สพม.12

ประเภท	จำนวนนักเรียน		รวม
	ชาย	หญิง	
ไทย	29,358	39,760	69,118
กัมพูชา	9	17	26
จีน	1	0	1
ญี่ปุ่น	1	0	1
พม่า	3	1	4
ฟิลิปปิน	2	1	3
มาเลเซีย	1	0	1
ลาว	2	2	4
เวียดนาม	1	0	1
อินเดีย	0	1	1
ไม่ปรากฏสัญชาติ	0	1	1
อื่นๆ	0	1	1
นักเรียนทั้งหมด	29,378	39,784	69,162

(ข้อมูลจากระบบ Data Management Center ณ วันที่ 10 พฤศจิกายน 2559)

จากตาราง นักเรียนในสังกัดสำนักงานเขตพื้นที่การศึกษามัธยมศึกษา เขต 12 มีนักเรียนสัญชาติไทยมากที่สุด จำนวน 69,118 คน รองลงมา คือกัมพูชา จำนวน 26 คน คิดเป็นร้อยละ 99.94 และ 0.04 ตามลำดับ

จำนวนนักเรียนจบการศึกษา ม.3 ศึกษาต่อ/ไม่ศึกษาต่อ

ประเภท	ชาย	หญิง	รวม
จบการศึกษา	5,396	7,174	12,570
1. ศึกษาต่อ			
1.1 ศึกษาต่อ ม.4 โรงเรียนเดิม	3,027	4,921	7,948
1.2 ศึกษาต่อ ม.4 โรงเรียนอื่น ในจังหวัดเดิม	823	874	1,697
1.3 ศึกษาต่อ ม.4 โรงเรียนอื่น ในต่างจังหวัด	47	69	116
1.4 ศึกษาต่อ ม.4 โรงเรียนอื่น ใน กทม.	5	8	13
1.5 สถาบันอาชีวศึกษาของรัฐบาล	975	812	1,787
1.6 สถาบันอาชีวศึกษาของเอกชน	42	123	165
1.7 ศึกษาต่อสถาบันอื่น ๆ	321	269	590
รวมศึกษาต่อ	5,240	7,076	12,316
2. ไม่ศึกษาต่อ			
2.1 ไม่ศึกษาต่อ ทำงานภาคการเกษตร	5	3	8
2.2 ไม่ศึกษาต่อ ทำงานบริการ	1	0	1
2.3 ไม่ศึกษาต่อ ทำงานรับจ้างทั่วไป	11	8	19
2.4 ไม่ศึกษาต่อ ทำงานอื่น ๆ	21	6	27
3. บวชในศาสนา	1	0	1
4. ไม่ประกอบอาชีพและไม่ศึกษาต่อ	2	1	3
5. อื่น ๆ	115	80	195
รวมไม่ศึกษาต่อ	156	98	254

(ข้อมูลจากระบบ Data Management Center ณ สิ้นปีการศึกษา 2559)

จากตาราง นักเรียนในสังกัดสำนักงานเขตพื้นที่การศึกษามัธยมศึกษา เขต 12 ที่จบการศึกษา
ชั้นมัธยมศึกษาปีที่ 3 มีจำนวน 12,570 คน ศึกษาต่อ จำนวน 12,316 คน คิดเป็นร้อยละ 97.98 และไม่ศึกษาต่อ
จำนวน 254 คน คิดเป็นร้อยละ 2.02

จำนวนนักเรียนจบการศึกษา ม.6 ศึกษาต่อ/ไม่ศึกษาต่อ

ประเภท	ชาย	หญิง	รวม
จบการศึกษา	3,115	6,048	9,163
1. ศึกษาต่อ			
1.1 มหาวิทยาลัยของรัฐ	2,244	4,761	7,005
1.2 มหาวิทยาลัยเปิดของรัฐ	154	257	411
1.3 มหาวิทยาลัยของเอกชน	75	131	206
1.4 สถาบันอาชีวศึกษาของรัฐบาล	76	92	168
1.5 สถาบันอาชีวศึกษาของเอกชน	7	12	19
1.6 สถาบันพยาบาล	2	24	26
1.7 สถาบันทหาร	10	0	10
1.8 สถาบันตำรวจ	9	1	10
1.9 สถาบันอื่น ๆ	351	517	868
รวมศึกษาต่อ	2,928	5,795	8,723
2. ไม่ศึกษาต่อ			
2.1 ทำงานรัฐวิสาหกิจ	1	2	3
2.2 ภาคอุตสาหกรรม	2	0	2
2.3 ภาคการเกษตร	10	5	15
2.4 ค้าขาย ธุรกิจ	2	5	7
2.5 งานบริการ	5	6	11
2.6 รับจ้างทั่วไป	9	16	25
3. รับราชการ	6	0	6
4. บวชในศาสนา	0	0	0
5. ไม่ประกอบอาชีพและไม่ศึกษาต่อ	3	4	7
6. อื่น ๆ	149	215	364
รวมไม่ศึกษาต่อ	187	253	440

(ข้อมูลจากระบบ Data Management Center ณ สิ้นปีการศึกษา 2559)

จากตาราง นักเรียนในสังกัดสำนักงานเขตพื้นที่การศึกษามัธยมศึกษา เขต 12 ที่จบการศึกษาระดับมัธยมศึกษาปีที่ 6 มีจำนวน 9,163 คน โดยศึกษาต่อ จำนวน 8,723 คน คิดเป็นร้อยละ 95.20 ไม่ศึกษาต่อจำนวน 440 คน คิดเป็นร้อยละ 4.80

ตรวจพินิจข้อมูลนักเรียนรายโรงเรียน ปีการศึกษา 2559 : จังหวัดนครศรีธรรมราช

ที่	โรงเรียน	จำหน่าย/ ตาย	นักเรียน ต้นปี การศึกษา	นักเรียนใน วันสิ้นปี การศึกษา	ย้ายไป เรียนร.อื่น ระหว่างปี	ย้ายมา เรียน ระหว่างปี	ออก กลางคัน
1	กรุงหยันวิทยาคาร	0	373	335	43	5	0
2	กัลยาณิศรีธรรมราช	0	3,320	3,279	52	11	0
3	ก้างปลาวิทยาคม	0	655	602	59	6	0
4	เกาะจันทร์ประชาภิบาล	0	94	94	2	2	0
5	ขนอมพิทยา	0	709	702	10	3	0
6	ขอนแก่นประชาสรรค์	1	149	145	4	1	0
7	ขุนทะเลวิทยาคม	0	367	416	64	113	0
8	เขาพังไกร	0	200	184	17	1	0
9	คงคาประชารักษ์	0	368	340	30	2	0
10	ควนเกษสุทธีวิทยา	0	224	227	0	3	0
11	คีรีราษฎร์พัฒนา	0	242	227	4	1	12
12	จุฬาภรณ์ราชวิทยาลัย นศ.	0	717	716	1	0	0
13	ฉลองรัฐราษฎร์อุทิศ	14	376	320	45	3	0
14	ฉวางรัชดาภิเษก	2	1,558	1,467	93	4	0
15	เฉลิมพระเกียรติสมเด็จพระเจ้า	0	1,133	1,128	6	1	0
16	เฉลิมราชประชาอุทิศ	0	381	354	29	2	0
17	ชะอวด	0	1,622	1,233	395	6	0
18	ชะอวดเคร่งธรรมวิทยา	0	263	253	12	2	0
19	ชะอวดวิทยาคาร	1	1,283	1,188	104	10	0
20	ช้างกลางประชานุกูล	0	492	475	21	4	0
21	เชียรใหญ่	0	1,186	1,120	71	5	0
22	เชียรใหญ่สามัคคีวิทยา	1	138	135	4	2	0
23	ตระพังพิทยาคม	0	93	82	16	5	0
24	ตรีนิมิตรวิทยา	1	114	101	11	0	1

ที่	โรงเรียน	จำหน่าย/ ตาย	นักเรียน ต้นปี การศึกษา	นักเรียนใน วันสิ้นปี การศึกษา	ย้ายไป เรียนรร.อื่น ระหว่างปี	ย้ายมา เรียน ระหว่างปี	ออก กลางคัน
25	เตรียมอุดมศึกษาภาคใต้	0	1,338	1,336	2	0	0
26	ทรายขาววิทยา	2	361	351	10	2	0
27	ห้องเรียนคณาภิบาล	0	119	121	1	3	0
28	ทางพูนวิทยาการ	0	370	333	38	1	0
29	ท่านครุฑาณวโรภาสอุทิศ	0	640	589	55	4	0
30	ท่าศาลาประสิทธิ์ศึกษา	0	2,061	1,998	65	2	0
31	ทุ่งสง	0	2,940	2,915	26	1	0
32	ทุ่งสงวิทยา	0	862	845	28	11	0
33	ทุ่งสงสหประชาสรรค์	2	168	164	2	6	6
34	ทุ่งสังพิทยาคม	0	121	112	12	3	0
35	ทุ่งใหญ่เฉลิมราชอนุสรณ์ฯ	22	638	564	26	0	26
36	ทุ่งใหญ่พิทยาคม	0	1,084	1,034	59	9	0
37	เทพราชพิทยาสรรค์	0	66	65	2	1	0
38	ธัญญาวดีศึกษา	1	52	51	1	1	0
39	นบพิตรวิทยา	0	566	491	75	0	0
40	นพคุณประชาสรรค์	0	183	166	21	4	0
41	นางเอื้อยวิทยา	0	49	43	7	1	0
42	นาบอน	38	822	766	28	10	0
43	บางขันวิทยา	0	1,097	1,068	42	13	0
44	บ้านเกาะวิทยา	1	166	137	11	0	17
45	เบญจมาราชูทิศ	0	3,007	2,999	12	4	0
46	ประสานราษฎร์บำรุง	0	200	169	31	0	0
47	ปากพ่อง	0	2,466	2,407	70	11	0
48	ปากพูน	0	282	276	11	5	0
49	พรหมคีรีพิทยาคม	0	1,333	1,266	73	6	0

ที่	โรงเรียน	จำหน่าย/ ตาย	นักเรียน ต้นปี การศึกษา	นักเรียนใน วันสิ้นปี การศึกษา	ย้ายไป เรียนร.อื่น ระหว่างปี	ย้ายมา เรียน ระหว่างปี	ออก กลางคัน
50	พระพรหมพิทยานุสรณ์	0	292	284	11	3	0
51	พิปูนสังฆรักษ์ประชาอุทิศ	0	502	493	11	2	0
52	มัธยมศึกษาจุฬาภรณ์	5	512	421	83	0	3
53	เมืองนครศรีธรรมราช	89	1,443	1,338	18	2	0
54	โมคลานประชาสรรค์	0	236	236	1	1	0
55	โยธินบำรุง	0	1,923	1,838	91	6	0
56	ร่อนพิบูลย์เกียรติฯ	0	1,166	1,074	100	8	0
57	ละอายพิทยานุสรณ์	0	215	215	6	6	0
58	วังหินวิทยาคม	4	159	155	1	4	3
59	วิเชียรประชาสรรค์	0	147	113	34	0	0
60	โคกนคณาภรณ์	0	101	100	0	1	2
61	สตรีทุ่งสง	0	2,191	2,184	10	3	0
62	สตรีปากพนัง	14	981	941	25	6	7
63	สระแก้วรัตนวิทย์	0	426	389	46	9	0
64	สวนกุหลาบวิทยาลัย นศ.	0	952	924	33	5	0
65	สิชลคุณาธารวิทยา	0	1,453	1,435	28	10	0
66	สิชลประชาสรรค์	0	905	894	14	3	0
67	เสม็ดจวนวิทยาคม	0	357	338	18	0	1
68	เสาชงวิทยา	0	276	272	9	5	0
69	หัวไทรบำรุงราษฎร์	0	1,247	1,173	84	10	0
70	แหลมราษฎร์บำรุง	0	282	281	4	3	0
71	อินทร์ธานีวิทยาคม	0	64	62	6	4	0
รวมจังหวัดนครศรีธรรมราช		198	52,878	50,549	2,434	381	78

ตรวจพินิจข้อมูลนักเรียนรายโรงเรียน ปีการศึกษา 2559 : จังหวัดพัทลุง

ที่	โรงเรียน	จำหน่าย/ ตาย	นักเรียน ต้นปี การศึกษา	นักเรียนใน วันสิ้นปี การศึกษา	ย้ายไป เรียนรร.อื่น ระหว่างปี	ย้ายมา เรียน ระหว่างปี	ออก กลางคัน
1	กษรพิซากร	0	414	397	21	4	0
2	เขาชัยสน	0	745	735	16	6	0
3	ควนขนุน	0	1,166	1,003	185	22	0
4	ควนพระสาครินทร์	50	229	180	1	2	0
5	ชะรัตชุนูปถัมภ์	0	136	132	9	5	0
6	ดอนศาลานำวิทยา	0	104	102	3	1	0
7	ตะแพนพิทยา	0	64	64	1	1	0
8	ตะโหมด	1	1,857	1,780	91	15	0
9	นาขยาดวิทยาการ	0	37	40	0	4	1
10	นิคมควนขนุนวิทยา	0	376	377	7	8	0
11	บางแก้วพิทยาคม	0	534	528	11	5	0
12	ประชานำรุง	0	233	212	23	2	0
13	ประภัสสรรังสิต	0	689	619	74	4	0
14	ปัญญาบูร	0	205	204	6	5	0
15	ปากพะยูนพิทยาคาร	0	642	583	64	5	0
16	ป่าบอนพิทยาคม	4	254	235	10	2	7
17	ป่าพะยอมพิทยาคม	0	836	801	37	2	0
18	พนางตุง	0	239	208	34	3	0
19	พรหมพินิตชัยบุรี	0	94	88	8	2	0
20	พัทลุง	0	3,520	3,467	55	2	0
21	พัทลุงพิทยาคม	0	1,259	1,253	14	8	0
22	วชิรธรรมสถิต	1	143	142	1	1	0
23	ศรีบรรพตพิทยาคม	0	230	228	4	2	0
24	สตรีพัทลุง	0	2,989	2,965	25	1	0

ที่	โรงเรียน	จำหน่าย/ ตาย	นักเรียน ต้นปี การศึกษา	นักเรียนใน วันสิ้นปี การศึกษา	ย้ายไป เรียนร.อื่น ระหว่างปี	ย้ายมา เรียน ระหว่างปี	ออก กลางคัน
25	หานโพธิ์พิทยาคม	0	192	175	20	3	0
26	หารเทารังสีประชาสรรค์	0	1,099	1,031	76	8	0
27	อุดมวิทยายน	5	235	220	11	1	0
รวมจังหวัดพัทลุง		61	18,521	17,769	807	124	8
รวม 2 จังหวัด		259	71,399	68,318	3,241	505	86

การตรวจพินิจข้อมูลนักเรียน ปีการศึกษา 2559 สพม.12

ระดับการศึกษา	ประเภท					
	นักเรียนต้นปี การศึกษา	ย้ายมาเรียน ระหว่างปี	ย้ายไปเรียน รร. อื่นระหว่างปี	ออก กลางคัน	จำหน่าย /ตาย	นักเรียนในวัน สิ้นปีการศึกษา
มัธยมศึกษาปีที่ 1	13,987	125	361	9	37	13,705
มัธยมศึกษาปีที่ 2	14,177	94	562	20	66	13,623
มัธยมศึกษาปีที่ 3	13,915	89	868	21	92	13,023
มัธยมศึกษาปีที่ 4	10,002	67	535	20	34	9,480
มัธยมศึกษาปีที่ 5	9,557	52	438	6	16	9,149
มัธยมศึกษาปีที่ 6	9,751	78	477	10	14	9,328
ปวช.1	0	0	0	0	0	0
ปวช.2	10	0	0	0	0	10
ปวช.3	0	0	0	0	0	0
รวมทั้งหมด	71,399	505	3,241	86	259	68,318

(ข้อมูลจากระบบ Data Management Center ณ สิ้นปีการศึกษา 2559)

จากตาราง นักเรียนในสังกัดสำนักงานเขตพื้นที่การศึกษามัธยมศึกษา เขต 12 มีนักเรียนต้นปีการศึกษา 2559 จำนวน 71,399 คน และนักเรียนในวันสิ้นปีการศึกษา 2559 จำนวน 68,318 คน

จำนวนข้าราชการสังกัด สำนักงานเขตพื้นที่การศึกษามัธยมศึกษา เขต 12 : จังหวัดนครศรีธรรมราช

ที่	โรงเรียน	จำนวนครูตาม จ. 18			ตามเกณฑ์ ก.ค.ศ.			จำนวนครูขาด, +เกิน		
		ผู้บริหาร	ครูผู้สอน	รวม	ผู้บริหาร	ครูผู้สอน	รวม	ผู้บริหาร	ครูผู้สอน	รวม
1	เบญจมาชูทิศ	5	136	141	5	148	153	0	-12	-12
2	กัลยาณีศรีธรรมราช	5	156	161	5	168	173	0	-12	-12
3	ปากพูน	2	17	19	1	18	19	1	-1	0
4	เมืองนครศรีธรรมราช	5	92	97	4	70	74	1	22	23
5	โยธินบำรุง	5	92	97	5	106	111	0	-14	-14
6	ตรีนิมิตรวิทยา	1	14	15	1	12	13	0	2	2
7	ท่านครุญญาวโรภาสอุทิศ	3	42	45	2	32	34	1	10	11
8	จุฬารามราชวิทยาลัยฯ	5	88	93	2	42	44	3	46	49
9	สวนกุหลาบวิทยาลัย นศ.	5	46	51	3	52	55	2	-6	-4
10	ขุนทะเลวิทยาคม	1	17	18	2	24	26	-1	-7	-8
11	เฉลิมราชประชาอุทิศ	2	25	27	1	22	23	1	3	4
12	เตรียมอุดมศึกษาภาคใต้	4	64	68	4	66	70	0	-2	-2
13	พระพรหมพิทยานุสรณ์	2	23	25	1	18	19	1	5	6
14	ทางพูนวิทยาคาร	2	21	23	1	20	21	1	1	2
15	เฉลิมพระเกียรติสมเด็จพระเจ้า	5	68	73	3	54	57	2	14	16
16	ฉวางรัชดาภิเษก	5	76	81	4	82	86	1	-6	-5
17	ละอวยพิทยานุสรณ์	2	16	18	1	12	13	1	4	5
18	พิปูนสังฆรักษ์ประชาอุทิศ	2	32	34	2	28	30	0	4	4
19	นางเอื้อยวิทยา	1	9	10	1	12	13	0	-3	-3
20	ทุ่งสง	5	130	135	5	146	151	0	-16	-16
21	สตรีทุ่งสง	5	102	107	5	116	121	0	-14	-14
22	ทุ่งสงวิทยา	4	51	55	3	48	51	1	3	4
23	ทุ่งสงสหประชาสรรค์	2	15	17	1	16	17	1	-1	0
24	ก้างปลาวิทยาคม	3	38	41	2	36	38	1	2	3
25	นาบอน	4	44	48	3	44	47	1	0	1
26	ทุ่งใหญ่วิทยาคม	4	62	66	4	62	66	0	0	0

ที่	โรงเรียน	จำนวนครูตาม จ. 18			ตามเกณฑ์ ก.ค.ศ.			จำนวนครูขาด, +เกิน		
		ผู้บริหาร	ครูผู้สอน	รวม	ผู้บริหาร	ครูผู้สอน	รวม	ผู้บริหาร	ครูผู้สอน	รวม
27	กรุงหยันวิทยาคาร	2	22	24	1	20	21	1	2	3
28	ทุ่งใหญ่เฉลิมราชนุสรณ์ฯ	2	32	34	2	34	36	0	-2	-2
29	เสม็ดจวนวิทยา	2	23	25	2	22	24	0	1	1
30	ทุ่งสังพิทยาคม	1	13	14	1	12	13	0	1	1
31	บางขันวิทยา	4	51	55	4	60	64	0	-9	-9
32	วังหินพิทยาคม	1	12	13	1	12	13	0	0	0
33	ประสานราษฎร์บำรุง	1	12	13	1	12	13	0	0	0
34	ช้างกลางประชานุกูล	2	27	29	2	28	30	0	-1	-1
35	เชียรใหญ่	4	66	70	4	58	62	0	8	8
36	วิเชียรประชาสรรค์	1	12	13	1	12	13	0	0	0
37	เชียรใหญ่สามัคคีวิทยา	1	14	15	1	12	13	0	2	2
38	ธัญญาวดีศึกษา	1	9	10	1	6	7	0	3	3
39	ชะอวด	5	81	86	4	68	72	1	13	14
40	ชะอวดวิทยาคาร	4	66	70	4	66	70	0	0	0
41	เกาะจันทร์ประชาภิบาล	1	8	9	1	6	7	0	2	2
42	ขอนหาดประชาสรรค์	1	14	15	1	12	13	0	2	2
43	ชะอวดเคร่งธรรมวิทยา	1	18	19	1	14	15	0	4	4
44	ปากพนัง	5	116	121	5	120	125	0	-4	-4
45	โคกนาคณาภรณ์	1	12	13	1	12	13	0	0	0
46	อินทร์ธานีวิทยาคม	1	11	12	1	12	13	0	-1	-1
47	สตรีปากพนัง	5	64	69	3	52	55	2	12	14
48	ร่อนพิบูลย์เกียรติฯ	4	60	64	4	60	64	0	0	0
49	คีรีราษฎร์พัฒนา	1	18	19	1	14	15	0	4	4
50	ควนเกยสุทธีวิทยา	1	17	18	1	12	13	0	5	5
51	เสารังวิทยา	2	29	31	1	16	17	1	13	14
52	ตระพังพิทยาคม	1	10	11	1	12	13	0	-2	-2

ที่	โรงเรียน	จำนวนครูตาม จ. 18			ตามเกณฑ์ ก.ค.ศ.			จำนวนครูขาด, +เกิน		
		ผู้บริหาร	ครูผู้สอน	รวม	ผู้บริหาร	ครูผู้สอน	รวม	ผู้บริหาร	ครูผู้สอน	รวม
53	หัวไทรบำรุงราษฎร์	4	61	65	4	72	76	0	-11	-11
54	แหลมราษฎร์บำรุง	1	19	20	1	16	17	0	3	3
55	นพคุณประชาสรรค์	1	16	17	1	12	13	0	4	4
56	ทรายขาววิทยา	2	23	25	1	18	19	1	5	6
57	เขาพังไกร	1	14	15	1	12	13	0	2	2
58	มัธยมศึกษาจุฬารัตน์	2	33	35	1	20	21	1	13	14
59	พรหมคีรีพิทยาคม	5	76	81	4	62	66	1	14	15
60	บ้านเกาะวิทยา	1	16	17	1	12	13	0	4	4
61	ท่าศาลาประสิทธิ์ศึกษา	5	108	113	5	110	115	0	-2	-2
62	โมคลานประชาสรรค์	2	16	18	1	14	15	1	2	3
63	สระแก้วรัตนวิทย์	2	26	28	2	22	24	0	4	4
64	สิชลคุณาธารวิทยา	5	78	83	4	76	80	1	2	3
65	ฉลองรัฐราษฎร์อุทิศ	2	25	27	1	18	19	1	7	8
66	สิชลประชาสรรค์	3	54	57	3	50	53	0	4	4
67	เทพราชพิทยาสรรค์	1	12	13	1	12	13	0	0	0
68	ขนอมพิทยา	2	35	37	2	40	42	0	-5	-5
69	ท้องเนียนคณาภิบาล	1	10	11	1	12	13	0	-2	-2
70	คงคาประชารักษ์	2	23	25	1	20	21	1	3	4
71	นบพิตวิทยา	2	32	34	2	28	30	0	4	4
รวมจังหวัดนครศรีธรรมราช		188	2,970	3,158	158	2,844	3,002	30	126	156

จำนวนข้าราชการสังกัด สำนักงานเขตพื้นที่การศึกษามัธยมศึกษา เขต 12 : จังหวัดพัทลุง

1	พัทลุง	5	141	146	5	176	181	0	-35	-35
2	พัทลุงพิทยาคม	4	66	70	4	60	64	0	6	6
3	พรหมพิณิตชัยบุรี	1	13	14	1	12	13	0	1	1
4	ประภัสสรรังสิต	4	50	54	2	34	36	2	16	18
5	วชิรธรรมสถิต	1	19	20	1	12	13	0	7	7
6	สตรีพัทลุง	5	142	147	5	148	153	0	-6	-6

ที่	โรงเรียน	จำนวนครูตาม จ. 18			ตามเกณฑ์ ก.ค.ศ.			จำนวนครูขาด, +เกิน		
		ผู้บริหาร	ครูผู้สอน	รวม	ผู้บริหาร	ครูผู้สอน	รวม	ผู้บริหาร	ครูผู้สอน	รวม
7	กษตราพิซากร	2	24	26	2	26	28	0	-2	-2
8	ซะรัตซนุปลั้มภัก	1	13	14	1	12	13	0	1	1
9	ห่านโพธิ์พิทยาคม	1	19	20	1	12	13	0	7	7
10	ประชาบ้ำรุง	1	19	20	1	14	15	0	5	5
11	ตะโหมด	5	94	99	5	90	95	0	4	4
12	ควนขนุน	4	62	66	3	54	57	1	8	9
13	พนางตุง	1	22	23	1	18	19	0	4	4
14	ดอนศาลานำวิทยา	2	13	15	1	12	13	1	1	2
15	ปัญญาวูธ	2	24	26	1	12	13	1	12	13
16	ควนพระสาครินทร์	1	21	22	1	14	15	0	7	7
17	ปากพะยูนพิทยาคาร	3	36	39	2	36	38	1	0	1
18	หารเทารังสีประชาสรร์ค	4	62	66	3	54	57	1	8	9
19	ศรีบรรพดพิทยาคม	1	19	20	1	18	19	0	1	1
20	ตะแพนพิทยา	1	13	14	1	12	13	0	1	1
21	ป่าบอนพิทยาคม	2	23	25	1	16	17	1	7	8
22	บางแก้วพิทยาคม	3	32	35	2	32	34	1	0	1
23	ป่าพะยอมพิทยาคม	4	56	60	3	46	49	1	10	11
24	นิคมควนขนุนวิทยา	2	20	22	2	22	24	0	-2	-2
25	เขาชัยสน	3	40	43	3	40	43	0	0	0
26	นาขยาดวิทยาคาร	1	13	14	1	12	13	0	1	1
27	อุดมวิทยายน	1	15	16	1	16	17	0	-1	-1
รวมจังหวัดพัทลุง		65	1,071	1,136	55	1,010	1,065	10	61	71
รวม 2 จังหวัด		253	4,041	4,294	213	3,854	4,067	40	187	227

(ข้อมูลจากกลุ่มบริหารงานบุคคล ข้อมูล ณ วันที่ 10 มิถุนายน 2560)

ข้อมูลบุคลากรในสังกัด

ข้าราชการครูและบุคลากรทางการศึกษาในสถานศึกษา		
ผู้อำนวยการสถานศึกษา	98	คน
รองผู้อำนวยการสถานศึกษา	95	คน
ครูผู้สอน	4,042	คน
พนักงานราชการ	34	คน
ลูกจ้างประจำ	210	คน
บุคลากรทางการศึกษา มาตรา 38 ค (2)	8	คน
รวม	4,487	คน
ข้าราชการครูและบุคลากรทางการศึกษาในสำนักงาน		
ผู้อำนวยการสำนักงานเขตพื้นที่การศึกษา	1	คน
รองผู้อำนวยการสำนักงานเขตพื้นที่การศึกษา	1	คน
บุคลากรทางการศึกษา มาตรา 38 ค (1) ศึกษาพิเศษ	13	คน
บุคลากรทางการศึกษา มาตรา 38 ค (2)	31	คน
ครู (ช่วยราชการ)	1	คน
ลูกจ้างประจำ	2	คน
ลูกจ้างประจำ (ช่วยราชการ)	1	คน
พนักงานราชการ	1	คน
ลูกจ้างรายเดือน (งบ สพฐ.)	3	คน
ลูกจ้างรายเดือน (งบสำนักงาน)	23	คน
รวม	77	คน
รวมทั้งสิ้น	4,564	คน

(ข้อมูลจากกลุ่มบริหารงานบุคคล ข้อมูล ณ 16 สิงหาคม 2560)

ผลการเปรียบเทียบการประเมินคุณภาพการศึกษาขั้นพื้นฐานระดับชาติ (O-Net)
 ชั้นมัธยมศึกษาปีที่ 3 ปีการศึกษา 2558 และปีการศึกษา 2559

กลุ่มสาระวิชา	คะแนนเฉลี่ยปี กศ. 2558		คะแนนเฉลี่ยปี กศ. 2559		ผลต่าง (สพม.12)
	ระดับชาติ	สพม.12	ระดับชาติ	สพม.12	
ภาษาไทย	42.64	44.32	46.36	50.16	5.84
คณิตศาสตร์	32.40	35.20	29.31	32.11	-3.09
วิทยาศาสตร์	37.63	40.77	34.99	36.91	-3.86
สังคมศึกษา	46.24	49.67	49.00	52.20	2.53
ภาษาอังกฤษ	30.62	31.31	31.80	32.16	0.85
เฉลี่ย 5 กลุ่มสาระ	37.91	40.25	38.29	40.70	0.45

(ข้อมูลจากกลุ่มนิเทศ ติดตามและประเมินผลการจัดการศึกษา สพม.12)

จากราย เมื่อพิจารณาในภาพรวมพบว่านักเรียนที่มีผลคะแนนต่างระดับ สพม.12 เพิ่มขึ้นในวิชาภาษาไทยมากที่สุด รองลงมา คือ วิชาภาษาอังกฤษสังคมศึกษา มีผลคะแนนต่าง 5.84 และ 2.53 ตามลำดับ สำหรับคะแนนเฉลี่ย 5 กลุ่มสาระ พบว่ามีผลต่างที่เพิ่มขึ้นระดับ สพม.12 เท่ากับ 0.45

ผลการเปรียบเทียบ O-NETระดับ สพม.12

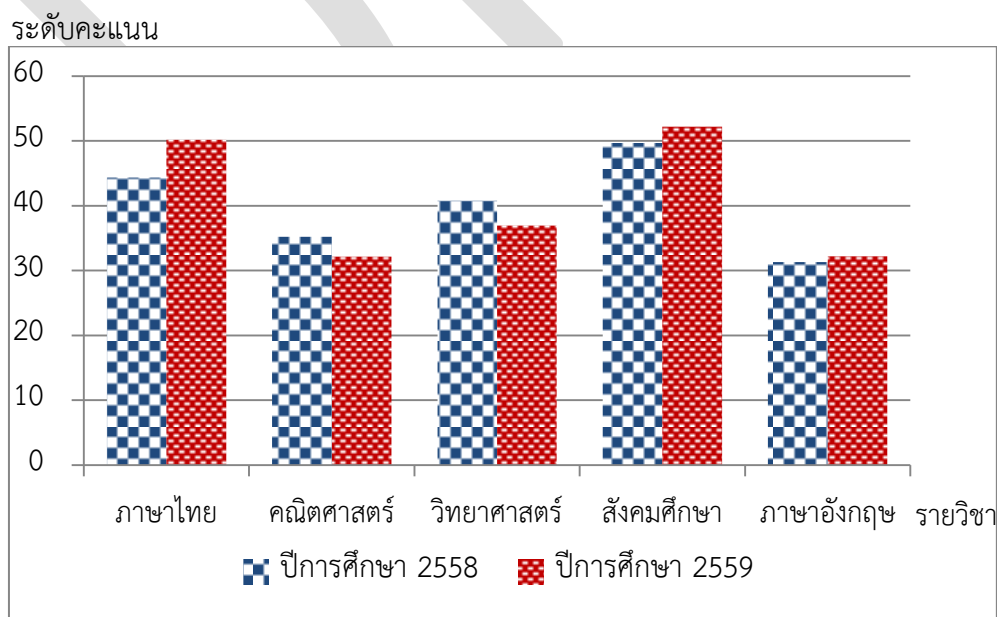

ผลการเปรียบเทียบการประเมินคุณภาพการศึกษาขั้นพื้นฐานระดับชาติ (O-Net)
ชั้นมัธยมศึกษาปีที่ 6 ปีการศึกษา 2558 และปีการศึกษา 2559

กลุ่มสาระวิชา	คะแนนเฉลี่ยปี กศ. 2558		คะแนนเฉลี่ยปี กศ. 2559		ผลต่าง (สพม.12)
	ระดับชาติ	สพม.12	ระดับชาติ	สพม.12	
ภาษาไทย	49.39	51.87	52.29	55.95	4.08
คณิตศาสตร์	26.59	27.22	24.88	24.92	-2.30
วิทยาศาสตร์	33.40	33.84	31.62	31.96	-1.88
สังคมศึกษา	39.70	41.04	35.89	37.15	-3.89
ภาษาอังกฤษ	24.98	24.18	27.76	26.71	2.53
เฉลี่ย 5 กลุ่มสาระ	34.81	35.63	34.49	35.34	-0.29

(ข้อมูลจากกลุ่มนิเทศ ติดตามและประเมินผลการจัดการศึกษา สพม.12)

จากตาราง เมื่อพิจารณาในภาพรวมพบว่านักเรียนที่มีผลคะแนนต่างระดับ สพม.12 เพิ่มขึ้น ในวิชาภาษาไทยมากที่สุด รองลงมา คือ วิชาภาษาอังกฤษ มีผลคะแนนต่าง 4.08 และ 2.53 ตามลำดับ สำหรับคะแนนเฉลี่ย 5 กลุ่มสาระ พบว่ามีผลต่างที่ลดลงระดับ สพม.12 เท่ากับ 0.29

ผลการเปรียบเทียบ O-NETระดับ สพม.12

ระดับคะแนน

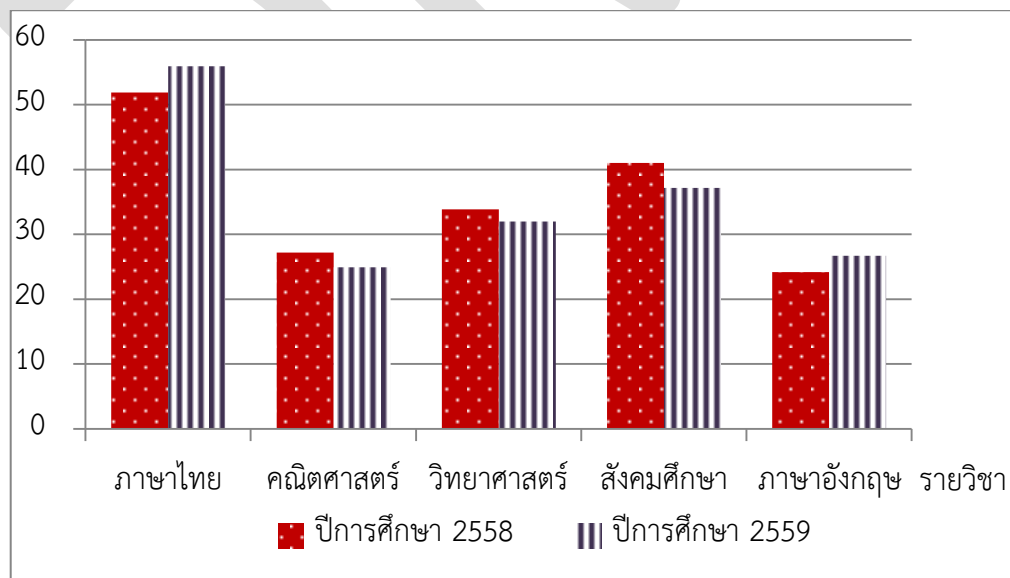

สรุปผลการทดสอบทางการศึกษาระดับชาตินี้ขั้นพื้นฐาน ระดับชั้นมัธยมศึกษา ปีที่ 3 ปีการศึกษา 2559

โรงเรียนสังกัดสำนักงานเขตพื้นที่การศึกษามัธยมศึกษา เขต 12

ที่	ชื่อโรงเรียน	อำเภอ/เขต	ภาษาไทย	สังคม	อังกฤษ	คณิตา	วิทย์	คะแนน	เทียบระดับ
			คะแนนเฉลี่ย	คะแนนเฉลี่ย	คะแนนเฉลี่ย	คะแนนเฉลี่ย	คะแนนเฉลี่ย	เฉลี่ย 5 กลุ่มสาระ	ประเทศ 38.29
1	จุฬารามราชวิทยาลัย	เมืองนครศรีธรรมราช	69.66	74.81	58.96	86.46	70.17	72.01	33.72
2	เบญจมาชุกทิศ	เมืองนครศรีธรรมราช	65.96	67.97	55.81	68.31	57.85	63.18	24.89
3	พัทลุง	เมืองพัทลุง	59.92	61.56	39.84	46.11	45.17	50.52	12.23
4	สตรีทุ่งสง	ทุ่งสง	58.43	60.42	40.64	44.02	43.06	49.31	11.02
5	กัลยาณีศรีธรรมราช	เมืองนครศรีธรรมราช	57.50	59.14	39.93	43.58	43.77	48.78	10.49
6	สตรีพัทลุง	เมืองพัทลุง	56.94	57.94	37.23	40.68	40.76	46.71	8.42
7	ทุ่งสง	ทุ่งสง	55.21	56.48	33.36	34.60	38.20	43.57	5.28
8	วังหินวิทยาคม	บางขัน	50.56	56.00	27.76	33.57	39.36	41.45	3.16
9	ตรีนิมิตรวิทยา	เมืองนครศรีธรรมราช	52.77	54.69	31.46	27.69	37.23	40.77	2.48
10	ฉวางรัชดาภิเษก	ฉวาง	49.87	53.92	31.24	30.20	35.83	40.22	1.93
11	ปากพนัง	ปากพนัง	50.64	52.86	31.34	30.06	35.98	40.18	1.89
12	ดอนศาลานำวิทยา	ควนขนุน	51.17	53.67	31.22	27.64	34.11	39.56	1.27
13	ท่าศาลาประสิทธิ์ศึกษา	ท่าศาลา	50.09	52.35	30.14	28.61	36.63	39.56	1.27
14	โยธินบำรุง	เมืองนครศรีธรรมราช	49.01	53.22	29.84	28.27	36.08	39.28	0.99
15	พิปูนสังฆรักษ์ฯ	พิปูน	49.69	50.76	30.17	31.16	34.33	39.22	0.93
16	ทุ่งใหญ่วิทยาคม	ทุ่งใหญ่	50.57	50.35	28.67	29.57	35.00	38.83	0.54
17	วิเชียรประชาสรรค์	เชียรใหญ่	50.71	51.88	29.06	25.93	36.12	38.74	0.45
18	ทุ่งใหญ่เฉลิมราช	ทุ่งใหญ่	49.33	52.29	27.98	25.89	38.14	38.72	0.43
19	เฉลิมพระเกียรติฯ	เฉลิมพระเกียรติ	49.53	50.40	29.16	27.47	36.22	38.56	0.27
20	สวนกุหลาบวิทยาลัย	ลานสกา	47.99	52.67	29.41	27.00	34.80	38.37	0.08
21	เมืองนครศรีธรรมราช	เมืองนครศรีธรรมราช	48.03	51.21	30.44	26.08	34.70	38.09	-0.20
22	พรหมคีรีพิทยาคม	พรหมคีรี	47.51	50.43	30.37	27.89	33.97	38.03	-0.26

สรุปผลการทดสอบทางการศึกษาระดับชาติด้านพื้นฐาน ระดับชั้นมัธยมศึกษา ปีที่ 3 ปีการศึกษา 2559

โรงเรียนสังกัดสำนักงานเขตพื้นที่การศึกษามัธยมศึกษา เขต 12

ที่	ชื่อโรงเรียน	อำเภอ/เขต	ภาษาไทย	สังคม	อังกฤษ	คณิตฯ	วิทย์	คะแนน	เทียบระดับ ประเทศ
			คะแนน เฉลี่ย	คะแนน เฉลี่ย	คะแนน เฉลี่ย	คะแนน เฉลี่ย	คะแนน เฉลี่ย	เฉลี่ย 5 กลุ่มสาระ	
									38.29
23	ตะโหมด	ตะโหมด	48.48	49.59	30.07	27.87	33.99	38.00	-0.29
24	ตะแพนพิทยา	ศรีบรรพต	45.36	51.64	29.09	27.05	36.36	37.90	-0.39
25	ปากพะยูนพิทยาคาร	ปากพะยูน	48.82	49.96	29.10	27.50	33.83	37.84	-0.45
26	นาขยาดวิทยาคาร	ควนขนุน	55.20	54.00	27.20	22.40	30.40	37.84	-0.45
27	ป่าพะยอมพิทยาคม	ป่าพะยอม	48.13	50.15	28.69	27.97	33.98	37.78	-0.51
28	ลีซลคุณากรวิทยา	ลีซล	48.03	50.09	29.29	28.06	33.22	37.74	-0.55
29	เขาย้ายสน	เขาย้ายสน	48.11	49.51	26.52	28.77	34.48	37.48	-0.81
30	พระพรหมพิทยานุสรณ์	พระพรหม	48.02	46.82	29.14	27.38	35.67	37.41	-0.88
31	เชียรใหญ่สามัคคีวิทยา	เชียรใหญ่	49.40	48.93	28.33	25.17	34.87	37.34	-0.95
32	บางแก้วพิทยาคม	บางแก้ว	47.35	49.48	29.67	25.92	33.98	37.28	-1.01
33	ชะอวด	ชะอวด	48.20	48.12	28.57	27.69	33.65	37.25	-1.04
34	เขาพังไกร	หัวไทร	46.55	50.26	27.35	27.77	33.55	37.10	-1.19
35	หัวไทรบำรุงราษฎร์	หัวไทร	46.42	48.07	29.74	27.57	33.28	37.02	-1.27
36	ท่านครุญาณา	เมืองนครศรีธรรมราช	46.44	48.70	28.63	25.77	35.48	37.00	-1.29
37	ควนขนุน	ควนขนุน	47.15	49.77	28.06	27.01	32.69	36.93	-1.36
38	หารเทารังสีฯ	ปากพะยูน	48.98	48.22	28.00	25.14	32.88	36.64	-1.65
39	ตระพังพิทยาคม	ร้อนพิบูลย์	47.75	49.50	27.63	24.65	33.50	36.61	-1.69
40	นิคมควนขนุนวิทยา	ป่าพะยอม	45.76	48.38	26.21	27.50	34.83	36.54	-1.75
41	นาบอน	นาบอน	46.57	51.25	27.82	24.31	32.37	36.46	-1.83
42	อุดมวิทยายน	ควนขนุน	45.59	50.88	26.94	24.99	33.59	36.40	-1.89
43	ธัญญาดีศึกษา	เชียรใหญ่	46.29	48.00	30.43	24.23	32.71	36.33	-1.96
44	ชะอวดวิทยาคาร	ชะอวด	46.06	48.64	28.30	25.14	33.40	36.31	-1.98

สรุปผลการทดสอบทางการศึกษาระดับชาติด้านพื้นฐาน ระดับชั้นมัธยมศึกษา ปีที่ 3 ปีการศึกษา 2559

โรงเรียนสังกัดสำนักงานเขตพื้นที่การศึกษามัธยมศึกษา เขต 12

ที่	ชื่อโรงเรียน	อำเภอ/เขต	ภาษาไทย	สังคม	อังกฤษ	คณิตา	วิทย์	คะแนน	เทียบระดับ ประเทศ 38.29
			คะแนน เฉลี่ย	คะแนน เฉลี่ย	คะแนน เฉลี่ย	คะแนน เฉลี่ย	คะแนน เฉลี่ย	เฉลี่ย 5 กลุ่มสาระ	
45	ละอายพิทยานุสรณ์	ฉวาง	45.87	50.00	26.89	24.13	34.32	36.24	-2.05
46	วชิรธรรมสถิต	เมืองพัทลุง	46.09	48.61	29.74	23.30	33.04	36.16	-2.13
47	ศรีบรรพตพิทยาคม	ศรีบรรพต	43.43	48.23	27.14	26.63	34.97	36.08	-2.21
48	ร่อนพิบูลย์เกียรติฯ	ร่อนพิบูลย์	46.65	47.71	28.19	25.63	32.14	36.06	-2.23
49	นบพิตวิทยา	นบพิต	45.43	47.56	27.93	25.09	33.88	35.98	-2.31
50	ศิริราษฎร์พัฒนา	ร่อนพิบูลย์	45.92	48.04	27.62	25.93	31.92	35.89	-2.40
51	ควนพระสาครินทร์	ปากพะยูน	41.68	45.12	29.12	28.77	34.64	35.87	-2.42
52	บางขันวิทยา	บางขัน	45.43	46.93	26.88	27.28	32.75	35.85	-2.44
53	เชียรใหญ่	เชียรใหญ่	45.27	45.48	27.90	26.01	33.42	35.62	-2.67
54	เฉลิมราชประชาอุทิศ	พระพรหม	44.15	47.28	27.46	25.93	32.87	35.54	-2.75
55	ชะรัดชนูปถัมภ์	กงหรา	44.06	48.44	25.22	25.69	34.11	35.50	-2.79
56	খনอมพิทยา	খনอม	45.63	48.87	27.97	22.71	31.83	35.40	-2.89
57	ปัญญาวุธ	ควนขนุน	44.11	49.06	29.00	24.00	30.72	35.38	-2.91
58	ทุ่งสงวิทยา	ทุ่งสง	44.28	48.40	27.24	24.10	32.85	35.38	-2.91
59	พัทลุงพิทยาคม	เมืองพัทลุง	45.84	46.56	27.69	24.75	32.00	35.37	-2.92
60	ประชาบำรุง	ตะโหมด	45.18	47.52	27.50	24.20	31.79	35.24	-3.05
61	สตรีปากนั้ง	ปากนั้ง	44.98	45.55	28.12	24.56	32.48	35.14	-3.15
62	ประภัสสรรังสิต	เมืองพัทลุง	43.99	46.99	28.22	23.42	32.96	35.12	-3.17
63	กงหราพิชากร	กงหรา	43.93	45.27	26.70	26.89	32.50	35.06	-3.23
64	ฉลองรัฐราษฎร์อุทิศ	ลิซล	44.48	44.93	29.45	23.96	32.28	35.02	-3.27
65	แหลมราษฎร์บำรุง	หัวไทร	44.22	45.49	25.92	25.74	33.65	35.00	-3.29
66	ทรายขาววิทยา	หัวไทร	41.40	48.17	28.24	25.73	31.20	34.95	-3.34
67	มัธยมศึกษาจุฬาภรณ์	จุฬาภรณ์	45.54	45.93	27.49	24.71	30.54	34.84	-3.45

สรุปผลการทดสอบทางการศึกษาระดับชาติด้านพื้นฐาน ระดับชั้นมัธยมศึกษา ปีที่ 3 ปีการศึกษา 2559

โรงเรียนสังกัดสำนักงานเขตพื้นที่การศึกษามัธยมศึกษา เขต 12

ที่	ชื่อโรงเรียน	อำเภอ/เขต	ภาษาไทย	สังคม	อังกฤษ	คณิตฯ	วิทย์	คะแนน	เทียบระดับ
			คะแนนเฉลี่ย	คะแนนเฉลี่ย	คะแนนเฉลี่ย	คะแนนเฉลี่ย	คะแนนเฉลี่ย	เฉลี่ย 5 กลุ่มสาระ	ประเทศ 38.29
68	พรหมพิณิตชัยบุรี	เมืองพัทลุง	42.41	48.94	27.76	23.62	31.18	34.78	-3.51
69	ช่างกลางประชานุกูล	ช่างกลาง	45.33	47.21	27.21	23.24	30.44	34.69	-3.60
70	โศภนคณาภรณ์	ปากพนัง	41.78	48.94	26.25	25.35	30.94	34.65	-3.64
71	คองคาประชารักษ์	นบพิตำ	44.44	44.95	27.90	23.23	32.66	34.64	-3.65
72	ควนเกยสุทธิวิทยา	ร่อนพิบูลย์	43.98	46.05	27.30	24.11	31.53	34.59	-3.70
73	เสม็ดจวนวิทยาคม	ทุ่งใหญ่	43.16	46.69	26.58	24.06	32.25	34.55	-3.74
74	ทุ่งสงสหประชาสรรค์	ทุ่งสง	43.88	45.82	27.27	22.38	33.09	34.49	-3.80
75	ป่าบอนพิทยาคม	ป่าบอน	43.26	43.74	28.17	25.69	31.19	34.41	-3.88
76	ก้างปลาวิทยาคม	ทุ่งสง	41.52	46.35	27.67	23.73	32.53	34.36	-3.93
77	เทพราชพิทยาสรรค์	สิชล	45.11	45.79	27.05	23.58	29.68	34.24	-4.05
78	นพคุณประชาสรรค์	หัวไทร	42.19	42.52	30.39	24.36	31.61	34.21	-4.08
79	บ้านเกาะวิทยา	พรหมคีรี	41.37	45.85	26.37	24.41	32.15	34.03	-4.26
80	เกาะจันทร์ประชาภิบาล	ชะอวด	45.46	44.38	26.46	21.35	32.38	34.01	-4.28
81	ชะอวดเคร่งธรรมวิทยา	ชะอวด	39.87	46.05	26.37	23.83	33.74	33.97	-4.32
82	ทางพูนวิทยาการ	เฉลิมพระเกียรติ	43.48	42.96	26.40	23.78	32.48	33.82	-4.47
83	เสาธงวิทยา	ร่อนพิบูลย์	40.70	44.63	27.37	23.81	31.93	33.69	-4.60
84	สิชลประชาสรรค์	สิชล	42.64	44.99	26.34	23.04	31.22	33.65	-4.64
85	ขอนหาดประชาสรรค์	ชะอวด	41.74	46.17	28.17	18.75	32.96	33.56	-4.73
86	กรุงหยันวิทยาการ	ทุ่งใหญ่	41.70	44.53	24.47	23.79	32.13	33.32	-4.97
87	สระแก้วรัตนวิทย์	ท่าศาลา	41.76	42.52	28.48	22.16	31.43	33.27	-5.02
88	พนางตุง	ควนขนุน	41.73	44.45	25.75	23.06	29.00	32.80	-5.49

สรุปผลการทดสอบทางการศึกษาระดับชาติด้านพื้นฐาน ระดับชั้นมัธยมศึกษา ปีที่ 3 ปีการศึกษา 2559

โรงเรียนสังกัดสำนักงานเขตพื้นที่การศึกษามัธยมศึกษา เขต 12

ที่	ชื่อโรงเรียน	อำเภอ/เขต	ภาษาไทย	สังคม	อังกฤษ	คณิตฯ	วิทย์	คะแนน	เทียบระดับ
			คะแนนเฉลี่ย	คะแนนเฉลี่ย	คะแนนเฉลี่ย	คะแนนเฉลี่ย	คะแนนเฉลี่ย	เฉลี่ย 5 กลุ่มสาระ	ประเทศ
89	ทานโพธิ์พิทยาคม	เขาชัยสน	43.25	42.13	26.31	22.10	29.75	32.71	-5.58
90	อินทร์ธานีพิทยาคม	ปากพ่อง	35.60	36.00	28.40	27.20	36.00	32.64	-5.65
91	โมคคัลลานประชาสรรค์	ท่าศาลา	40.24	39.76	28.00	23.43	31.27	32.54	-5.75
92	ประสารณราษฎรบำรุง	ถ้ำพรหมรา	43.12	39.84	28.32	22.50	28.80	32.52	-5.77
93	นางเอื้อยวิทยา	พิปูน	42.14	39.71	26.57	22.63	29.71	32.15	-6.14
94	ปากพูน	เมืองนครศรีธรรมราช	40.03	41.74	25.74	21.70	30.45	31.93	-6.36
95	ห้องเนียนคณาภิบาล	ขนอม	40.14	42.91	25.91	20.04	30.45	31.89	-6.40
96	ทุ่งสังพิทยาคม	ทุ่งใหญ่	43.31	40.15	25.23	20.12	29.69	31.70	-6.59
97	ขุนทะเลวิทยา	ลานสกา	38.38	42.13	26.08	21.22	28.81	31.32	-6.97

หมายเหตุ สรุปจากผลการทดสอบ สทศ ณ วันที่ 28 มีนาคม 2559

จาก กลุ่มนิเทศ ติดตามและประเมินผล การจัดการศึกษา สพม.12

สรุปรายงานผลการทดสอบทางการศึกษาระดับชาติด้านพื้นฐาน ระดับชั้นมัธยมศึกษาปีที่ 6 ปีการศึกษา 2559

โรงเรียนสังกัดสำนักงานเขตพื้นที่การศึกษามัธยมศึกษา เขต 12

ที่	ชื่อโรงเรียน	ภาษาไทย	สังคม	อังกฤษ	คณิตฯ	วิทย์	เฉลี่ย 5	เปรียบเทียบกับ สูงกว่า ระดับประเทศ
		คะแนน เฉลี่ย	คะแนน เฉลี่ย	คะแนน เฉลี่ย	คะแนน เฉลี่ย	คะแนน เฉลี่ย	กลุ่ม สาระ	
1	จุฬาราชวิทยาลัย นศ.	74.15	47.46	41.21	47.96	45.14	51.18	16.69
2	เบญจมาชูทิศ	70.14	44.15	43.35	40.90	40.86	47.88	13.39
3	กัลยาณิศรีธรรมราช	65.18	41.20	33.87	31.37	35.26	41.38	6.89
4	สตรีทุ่งสง	64.91	41.88	32.42	29.31	34.38	40.58	6.09
5	พัทลุง	64.02	41.53	30.59	31.21	34.67	40.40	5.91
6	เตรียมอุดมศึกษาภาคใต้	65.27	40.33	29.98	28.35	34.59	39.70	5.21
7	สตรีพัทลุง	64.57	40.82	29.17	27.29	33.37	39.04	4.55
8	ทุ่งสง	62.22	39.73	25.83	25.19	34.03	37.40	2.91
9	ปากพนัง	57.33	36.36	24.69	24.23	31.80	34.88	0.39
10	ป่าพะยอมพิทยาคม	53.38	36.35	27.67	24.27	31.78	34.69	0.20
11	ตรีนิมิตรวิทยา	59.50	39.67	23.75	17.50	31.67	34.42	-0.07
12	ท่าศาลาประสิทธิ์ศึกษา	55.60	37.83	23.73	22.22	31.39	34.15	-0.34
13	เขาพังไกร	54.65	39.00	21.01	21.54	30.81	33.40	-1.09
14	พรหมคีรีพิทยาคม	54.66	35.08	25.16	22.17	29.83	33.38	-1.11
15	ทุ่งใหญ่พิทยาคม	53.45	35.53	23.13	22.90	31.58	33.32	-1.17
16	พระพรหมพิทยานุสรณ์	55.36	34.41	22.78	23.07	30.09	33.14	-1.35
17	หัวไทรบำรุงราษฎร์	50.72	36.17	24.17	21.74	32.09	32.98	-1.51
18	ควนพระสาครินทร์	52.65	36.06	22.65	21.91	31.00	32.85	-1.64
19	เชียรใหญ่สามัคคีวิทยา	52.30	38.80	23.50	21.25	28.00	32.77	-1.72
20	ตะโหมด	51.75	35.50	22.00	22.90	31.03	32.64	-1.85
21	ปากพะยูนพิทยาคาร	53.32	36.02	23.01	20.66	29.97	32.60	-1.89
22	ฉวางรัชดาภิเษก	51.98	35.19	23.28	22.37	30.13	32.59	-1.90

สรุปรายงานผลการทดสอบทางการศึกษาระดับชาติด้านพื้นฐาน ระดับชั้นมัธยมศึกษาปีที่ 6 ปีการศึกษา 2559

โรงเรียนสังกัดสำนักงานเขตพื้นที่การศึกษามัธยมศึกษา เขต 12

ที่	ชื่อโรงเรียน	ภาษาไทย	สังคม	อังกฤษ	คณิตฯ	วิทย์	เฉลี่ย 5	เปรียบเทียบ สูงกว่า ระดับประเทศ
		คะแนน เฉลี่ย	คะแนน เฉลี่ย	คะแนน เฉลี่ย	คะแนน เฉลี่ย	คะแนน เฉลี่ย	กลุ่ม สาระ	
23	ตะพานพิทยาศาสตร์	52.00	34.88	22.34	23.75	29.14	32.42	-2.07
24	ทรายขาววิทยา	49.99	35.95	24.13	22.18	29.62	32.37	-2.12
25	โยธินบำรุง	51.50	35.18	24.25	20.96	29.65	32.31	-2.18
26	หารเทารังสีประชาสรรค์	52.83	34.78	23.52	20.85	29.24	32.24	-2.25
27	สวนกุหลาบวิทยาลัย นศ.	51.39	34.44	22.98	21.67	30.59	32.21	-2.28
28	เมืองนครศรีธรรมราช	52.08	35.35	22.81	20.69	29.82	32.15	-2.34
29	สิชลคุณาธารวิทยา	52.86	34.71	22.52	21.15	29.43	32.13	-2.36
30	นพคุณประชาสรรค์	49.94	36.00	23.05	19.84	31.63	32.09	-2.40
31	ตระพังพิทยาคม	52.38	35.25	23.13	20.00	29.25	32.00	-2.49
32	ประสานราษฎร์บำรุง	51.26	34.43	22.80	22.02	29.00	31.90	-2.59
33	เข็ญใหญ่	50.57	34.00	22.70	22.27	29.60	31.83	-2.66
34	บางแก้วพิทยาคม	52.08	34.22	23.42	20.65	28.25	31.72	-2.77
35	เฉลิมพระเกียรติสมเด็จพระเจ้า	51.00	34.19	22.94	20.35	29.66	31.63	-2.86
36	ท่านครุฑวนโรภาสอุทิศ	49.43	36.30	21.69	21.30	29.37	31.62	-2.87
37	ร่อนพิบูลย์เกียรติวสุนธราภิวัฒก์	50.22	35.10	22.77	19.48	30.47	31.61	-2.88
38	พิปูนสังฆรักษ์ประชาอุทิศ	48.59	35.50	23.31	20.82	29.70	31.58	-2.91
39	พัทลุงพิทยาคม	50.94	34.00	23.35	20.50	28.81	31.52	-2.97
40	สตรีปากพนัง	48.30	34.90	23.09	21.12	29.88	31.46	-3.03
41	สิชลประชาสรรค์	48.21	34.90	23.05	21.38	29.55	31.42	-3.07
42	นบพิตรวิทยา	53.74	31.74	21.58	17.89	31.79	31.35	-3.14
43	ชะอวด	50.94	33.64	22.66	19.99	29.08	31.26	-3.23
44	คีรีราษฎร์พัฒนา	48.81	37.30	21.57	18.24	30.00	31.19	-3.30

สรุปรายงานผลการทดสอบทางการศึกษาระดับชาติด้านพื้นฐาน ระดับชั้นมัธยมศึกษาปีที่ 6 ปีการศึกษา 2559

โรงเรียนสังกัดสำนักงานเขตพื้นที่การศึกษามัธยมศึกษา เขต 12

ที่	ชื่อโรงเรียน	ภาษาไทย	สังคม	อังกฤษ	คณิตฯ	วิทย์	เฉลี่ย 5	เปรียบเทียบ สูงกว่า ระดับประเทศ
		คะแนน เฉลี่ย	คะแนน เฉลี่ย	คะแนน เฉลี่ย	คะแนน เฉลี่ย	คะแนน เฉลี่ย	กลุ่ม สาระ	
45	ควนขนุน	48.92	34.89	22.73	19.90	29.13	31.11	-3.38
46	เสาชิงวิทยา	49.04	33.40	22.91	19.19	30.48	31.00	-3.49
47	ทุ่งสงวิทยา	52.19	33.67	22.18	19.01	27.94	31.00	-3.49
48	ดอนศาลานำวิทยา	46.14	34.57	24.29	23.21	26.57	30.96	-3.53
49	นาบอน	48.46	32.16	22.48	21.73	29.69	30.90	-3.59
50	โศภนคณาภรณ์	46.42	36.00	21.25	20.83	30.00	30.90	-3.59
51	มัธยมศึกษาจุฬาภรณ์	49.55	34.21	22.17	18.68	29.71	30.87	-3.62
52	ก้างปลาวิทยาคม	47.70	33.21	23.61	19.56	29.70	30.76	-3.73
53	ชะอวดวิทยาการ	48.56	32.99	22.83	20.71	28.23	30.66	-3.83
54	บางขันวิทยา	48.11	32.03	21.62	21.69	29.49	30.59	-3.90
55	ละอ้ายพิทยานุสรณ์	47.65	33.65	22.81	19.25	29.35	30.54	-3.95
56	ห่านโพธิ์พิทยาคม	47.97	34.89	22.36	19.72	27.61	30.51	-3.98
57	ทุ่งใหญ่เฉลิมราชอนุสรณ์ฯ	46.45	33.06	22.59	20.78	28.99	30.38	-4.12
58	ฉลองรัฐราษฎร์อุทิศ	48.15	34.06	22.37	17.96	29.22	30.35	-4.14
59	เสม็ดจวนวิทยาคม	46.03	34.26	21.96	19.55	29.54	30.27	-4.22
60	ขนอมพิทยา	47.75	31.88	22.65	20.23	28.53	30.21	-4.28
61	เขาชัยสน	45.81	32.54	22.72	20.38	29.33	30.15	-4.34
62	ช้างกลางประชานุกูล	48.10	33.38	21.93	18.16	28.97	30.11	-4.38
63	ชะอวดเคร่งธรรมวิทยา	45.09	31.78	21.96	20.54	30.77	30.03	-4.46
64	ทุ่งสังพิทยาคม	49.47	32.50	20.31	19.06	28.69	30.01	-4.48
65	ขอนหาดประชาสรรค์	46.06	34.33	20.00	18.61	30.89	29.98	-4.51
66	เฉลิมราชประชาอุทิศ	47.31	35.53	21.88	17.50	27.15	29.87	-4.62

สรุปรายงานผลการทดสอบทางการศึกษาระดับชาติขั้นพื้นฐาน ระดับชั้นมัธยมศึกษาปีที่ 6 ปีการศึกษา 2559

โรงเรียนสังกัดสำนักงานเขตพื้นที่การศึกษามัธยมศึกษา เขต 12

ที่	ชื่อโรงเรียน	ภาษาไทย	สังคม	อังกฤษ	คณิตฯ	วิทย์	เฉลี่ย 5	เปรียบเทียบ สูงกว่า ระดับประเทศ
		คะแนน เฉลี่ย	คะแนน เฉลี่ย	คะแนน เฉลี่ย	คะแนน เฉลี่ย	คะแนน เฉลี่ย	กลุ่ม สาระ	
67	พนางตุง	48.75	32.39	21.04	18.47	28.61	29.85	-4.64
68	ป่าบอนพิทยาคม	46.87	33.23	22.34	18.47	27.65	29.71	-4.78
69	ห้องเรียนคณาภิบาล	44.48	31.52	25.05	20.00	27.35	29.68	-4.81
70	กรุงหยันวิทยาคาร	45.55	31.67	22.16	19.85	28.97	29.64	-4.85
71	วังหินพิทยาคม	43.60	33.93	20.17	20.67	29.67	29.61	-4.88
72	บ้านเกาะวิทยา	45.63	34.06	22.58	17.50	28.13	29.58	-4.91
73	ประภัสสรรังสิต	45.07	31.51	24.05	19.12	28.05	29.56	-4.93
74	อินทร์ธานีพิทยาคม	41.79	33.86	21.96	21.43	28.71	29.55	-4.94
75	ศรีบรรพตพิทยาคม	45.73	33.38	22.36	17.98	28.27	29.54	-4.95
76	แหลมราษฎร์บำรุง	45.50	32.28	21.96	18.78	29.08	29.52	-4.97
77	ปัญญาวุธ	43.53	33.85	23.29	18.75	27.95	29.47	-5.02
78	ปากพูน	43.39	33.77	23.10	19.03	27.77	29.41	-5.08
79	ทุ่งสงสหประชาสรรค์	44.04	33.00	22.05	20.71	27.00	29.36	-5.13
80	ทางพูนวิทยาคาร	41.90	31.72	23.11	19.94	29.44	29.22	-5.27
81	ประชาบำรุง	41.89	34.73	20.40	19.20	29.27	29.10	-5.39
82	โมคลานประชาสรรค์	45.18	32.64	21.82	18.18	27.45	29.05	-5.44
83	สระแก้วรัตนวิทย์	44.45	31.43	21.13	21.50	26.53	29.01	-5.48
84	เทพราชพิทยาสรรค์	42.50	34.80	23.75	12.50	31.40	28.99	-5.50
85	นาขยาดวิทยาคาร	44.33	31.00	22.50	19.17	27.33	28.87	-5.62
86	นิคมควนขนุนวิทยา	42.46	31.68	21.08	20.27	28.28	28.75	-5.74
87	วชิรธรรมสถิต	41.28	34.11	22.08	17.78	28.44	28.74	-5.75
88	อุดมวิทยายน	44.03	31.17	21.38	18.17	27.43	28.43	-6.06

สรุปรายงานผลการทดสอบทางการศึกษาระดับชาติขั้นพื้นฐาน ระดับชั้นมัธยมศึกษาปีที่ 6 ปีการศึกษา 2559
โรงเรียนสังกัดสำนักงานเขตพื้นที่การศึกษามัธยมศึกษา เขต 12

ที่	ชื่อโรงเรียน	ภาษาไทย	สังคม	อังกฤษ	คณิตฯ	วิทย์	เฉลี่ย 5	เปรียบเทียบกับ สูงกว่า ระดับประเทศ
		คะแนน เฉลี่ย	คะแนน เฉลี่ย	คะแนน เฉลี่ย	คะแนน เฉลี่ย	คะแนน เฉลี่ย	กลุ่ม สาระ	
89	กงหราพิชากร	41.56	31.78	21.25	20.00	26.88	28.29	-6.20
90	ชะรัดชนูปถัมภ์	41.41	32.91	21.70	17.50	27.82	28.27	-6.22
91	วิเชียรประชาสรรค์	43.29	30.83	22.60	17.50	26.58	28.16	-6.33
92	นางเอื้อยวิทยา	41.58	31.50	21.67	20.42	24.83	28.00	-6.49
93	คงคาประชารักษ์	43.88	30.95	21.38	17.24	26.54	28.00	-6.49
94	ควนเกษสุทธิวิทยา	44.13	31.17	19.53	17.08	25.83	27.55	-6.94
95	ขุนทะเลวิทยาคม	38.06	29.16	23.03	17.82	27.06	27.02	-7.47

หมายเหตุ สรุปข้อมูล จากผลการทดสอบของ สทศ

จาก กลุ่ม นิเทศติดตาม และประเมินผล สพม.12

**** หากพบข้อมูลผิดพลาด กรุณาโทรแจ้ง สน วิเชียร 095-023-4499 ด้วยครับ

ผลการประเมินภายนอกกรอบสาม

สพม.12 : จังหวัด	จำนวนโรงเรียนที่รับการประเมินคุณภาพภายนอกกรอบสาม	ผลการประเมินคุณภาพภายนอกกรอบสาม					
		รับรอง				ไม่รับรอง	
		หลังการประเมิน		ปรับผล-ประเมินซ้ำ		จำนวน	ร้อยละ
		จำนวน	ร้อยละ	จำนวน	ร้อยละ		
นครศรีธรรมราช	71	42	59.15	19	26.76	10	14.08
		รับรอง 61 ร.ร. ร้อยละ 85.92					
พัทลุง	27	15	55.55	5	18.52	7	25.93
		รับรอง 20 ร.ร. ร้อยละ 74.07					
รวม	98	57	58.16	24	24.49	17	17.35
		รับรอง 81 ร.ร. ร้อยละ 82.65					

(ข้อมูลจากกลุ่มนิเทศ ติดตามและประเมินผลการจัดการศึกษา สพม.12)

จากตารางจะเห็นได้ว่า โรงเรียนในสังกัด สพม.12 จังหวัดนครศรีธรรมราช รับการประเมินคุณภาพภายนอกกรอบสาม จำนวน 71 โรงเรียน ได้รับการรับรองมาตรฐาน สมศ. จำนวน 61 โรงเรียน คิดเป็นร้อยละ 85.92 และไม่ได้รับการรับรองมาตรฐาน สมศ. จำนวน 10 โรงเรียน คิดเป็นร้อยละ 14.08

ส่วนจังหวัดพัทลุง สถานศึกษารับการประเมินคุณภาพภายนอกกรอบสาม จำนวน 27 โรงเรียน ได้รับการรับรองมาตรฐาน สมศ. จำนวน 20 โรงเรียน คิดเป็นร้อยละ 74.07 และไม่ได้รับการรับรองมาตรฐาน สมศ. จำนวน 7 โรงเรียน คิดเป็นร้อยละ 25.93



ส่วนที่ 3

รูปแบบการจัดการศึกษา

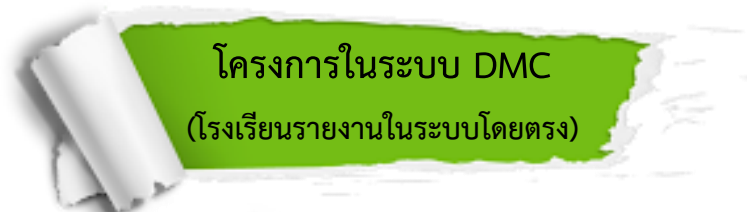

โรงเรียนที่อนุญาตให้องค์กรปกครองส่วนท้องถิ่นใช้เป็นสถานที่ตั้งสำนักงาน

ที่	โรงเรียน	ที่	โรงเรียน
1	ฉวางรัชดาภิเษก	2	อินทร์ธานีวิทยาคม

โรงเรียนที่อนุญาตให้องค์กรปกครองส่วนท้องถิ่นใช้จัดการเรียนการสอนอนุบาล 3 ขวบ

ฉวางรัชดาภิเษก

โรงเรียนหนึ่งตำบลหนึ่งโรงเรียนคุณภาพ

ที่	โรงเรียน	ที่	โรงเรียน
1	สระแก้วรัตนวิทย์	2	ฉลองรัฐราษฎร์อุทิศ

โรงเรียนดีศรีตำบล (หนึ่งตำบลหนึ่งคุณภาพ)

ที่	โรงเรียน	ที่	โรงเรียน
1	ปากพูน	10	สระแก้วรัตนวิทย์
2	ทุ่งใหญ่เฉลิมราชอนุสรณ์ รัชมังคลาภิเษก	11	ฉลองรัฐราษฎร์อุทิศ
3	วังหินวิทยาคม	12	ทองเนียนคณาภิบาล
4	วิเชียรประชาสรรค์	13	วชิรธรรมสถิต
5	เขียร์ใหญ่สามัคคีวิทยา	14	ชะรัดชนูปถัมภ์
6	ชะอวดวิทยาคาร	15	ประชาบำรุง
7	ขอนแก่นประชาสรรค์	16	พนาตุ่ง
8	ควนเกษสุวิทย์วิทยา	17	ดอนศาลานำวิทยา
9	เสารังวิทยา	18	นิคมควนขนุนวิทยา

โรงเรียนหนึ่งอำเภอหนึ่งโรงเรียนในฝัน			
ที่	โรงเรียน	ที่	โรงเรียน
1	เมืองนครศรีธรรมราช	20	เขาพังไกร
2	ท่านครุฑาณวโรภาสอุทิศ	21	มัธยมศึกษาจุฬาภรณ์
3	สวนกุหลาบวิทยาลัย นครศรีธรรมราช	22	ท่าศาลาประสิทธิ์ศึกษา
4	เฉลิมราชประชาอุทิศ	23	ลีลลประชาสรรค์
5	พระพรหมพิทยานุสรณ์	24	ขนอมพิทยา
6	เฉลิมพระเกียรติสมเด็จพระศรีนครินทร์ นศ.	25	คงคาประชารักษ์
7	ฉวางรัชดาภิเษก	26	พัทลุงพิทยาคม
8	พิปูนสังฆรักษ์ประชาอุทิศ	27	ประภัสสรรังสิต
9	ทุ่งสงวิทยา	28	งหราพิชากร
10	นาบอน	29	ควนขนุน
11	บางขันวิทยา	30	ปากพะยูนพิทยาคาร
12	ประสานราษฎร์บำรุง	31	หารเทารังสีประชาสรรค์
13	ช้างกลางประชานุกูล	32	ศรีบรรพตพิทยาคม
14	เชียรใหญ่	33	ป่าบอนพิทยาคม
15	เกาะจันทร์ประชาภิบาล	34	บางแก้วพิทยาคม
16	ชะอวดเครื่องธรรมวิทยา	35	ป่าพะยอมพิทยาคม
17	สตรีปากพนัง	36	เขาชัยสน
18	คีรีราษฎร์พัฒนา	37	อุดมวิทยายน
19	หัวไทรราษฎร์บำรุง		

โรงเรียนต้นแบบลูกเสือดีเด่น
พิปูนสังฆรักษ์ประชาอุทิศ

โรงเรียนส่งเสริมและป้องกันเพื่อแก้ไขปัญหาเอดส์
ดอนศาลานำวิทยา

โรงเรียนส่งเสริมสุขภาพระดับเพชร

สวนกุหลาบวิทยาลัย นครศรีธรรมราช

โรงเรียนสีขาว

ที่	โรงเรียน	ที่	โรงเรียน
1	เมืองนครศรีธรรมราช	9	ทุ่งสังพิทยาคม
2	โยธินบำรุง	10	ทรายขาววิทยา
3	ตรีนิมิตรวิทยา	11	มัธยมศึกษาจุฬาภรณ์
4	ท่านครุฑาณวโรภาสอุทิศ	12	สระแก้วรัตนวิทย์
5	พิปูนสังฆรักษ์ประชาอุทิศ	13	พรหมพินิตชัยบุรี
6	นางเอื้อยวิทยา	14	ดอนศาลานำวิทยา
7	สตรีทุ่งสง	15	ปากพะยูนพิทยาคาร
8	เสม็ดจวนพิทยาคม	16	บางแก้วพิทยาคม

โครงการเด็กพิการเรียนร่วมกับเด็กปกติ

ที่	โรงเรียน	ที่	โรงเรียน
1	เมืองนครศรีธรรมราช	13	คีรีราษฎร์พัฒนา
2	ตรีนิมิตรวิทยา	14	ตระพังพิทยาคม
3	ท่านครุฑาณวโรภาสอุทิศ	15	นบพิตดำวิทยา
4	ขุนทะเลพิทยาคม	16	พรหมพินิตชัยบุรี
5	เฉลิมราชประชาอุทิศ	17	วชิรธรรมสถิต
6	พระพรหมพิถยานุสรณ์	18	กงหราพิชากร
7	ทางพูนพิทยาคาร	19	ชะรัดขลุปลั้มภัก
8	ฉวางรัชดาภิเษก	20	ตะโหมด
9	พิปูนสังฆรักษ์ประชาอุทิศ	21	ดอนศาลานำวิทยา
10	นางเอื้อยวิทยา	22	ป่าบอนพิทยาคม
11	ทุ่งสงวิทยา	23	เขาชัยสน
12	วังหินพิทยาคม	24	อุดมวิทยายน

โรงเรียนเศรษฐกิจพอเพียง			
ที่	โรงเรียน	ที่	โรงเรียน
1	กัลยาณิศร์ธรรมราช	27	เสาชงวิทยา
2	เมืองนครศรีธรรมราช	28	ตระพังพิทยาคม
3	ท่านครุฑาณวโรภาสอุทิศ	29	ทรายขาววิทยา
4	สวนกุหลาบวิทยาลัย นครศรีธรรมราช	30	มัธยมศึกษาจุฬาภรณ์
5	ขุนทะเลพิทยาคม	31	โมคลานประชาสรรค์
6	เฉลิมราชประชาอุทิศ	32	สระแก้วรัตนวิทย์
7	เตรียมอุดมศึกษาภาคใต้	33	ฉลองรัฐราษฎร์อุทิศ
8	พระพรหมพิทยานุสรณ์	34	เทพราชพิทยาสรรค์
9	เฉลิมพระเกียรติสมเด็จพระศรีนครินทร์ นศ.	35	คงคาประชารักษ์
10	ฉวางรัชดาภิเษก	36	นบพิตวิทยา
11	พิปูนสังฆรักษ์ประชาอุทิศ	37	พัทลุงพิทยาคม
12	นางเอื้อยวิทยา	38	พรหมพินิตชัยบุรี
13	ทุ่งสงวิทยา	39	ประภัสสรรังสิต
14	นาบอน	40	วชิรธรรมสถิต
15	กรุงหยันวิทยาการ	41	กงหราพิชากร
16	เสม็ดจวนพิทยาคม	42	ชะรัดชนูปถัมภ์
17	ทุ่งสังพิทยาคม	43	ห่านโพธิ์พิทยาคม
18	วังหินพิทยาคม	44	ประชาบำรุง
19	ประสาธน์ราษฎร์บำรุง	45	ตะโหมด
20	วิเชียรประชาสรรค์	46	พนางตุง
21	เชียรใหญ่สามัคคีวิทยา	47	ดอนศาลานำวิทยา
22	ชะอวดเคร่งธรรมวิทยา	48	ปากพะยูนพิทยาการ
23	ปากพนัง	49	ป่าบอนพิทยาคม
24	สตรีปากพนัง	50	นิคมควนขนุนวิทยา
25	คีรีราษฎร์พัฒนา	51	เขาชัยสน
26	ควนเกยสุทธิวิทยา	52	อุดมวิทยายน

โครงการ To be number one			
ที่	โรงเรียน	ที่	โรงเรียน
1	กัลยาณิศรีธรรมราช	9	วชิรธรรมสถิต
2	สวนกุหลาบวิทยาลัย นครศรีธรรมราช	10	สตรีพัทลุง
3	ฉวางรัชดาภิเษก	11	กษตราพิชากร
4	พิปูนสังฆรักษ์ประชาอุทิศ	12	ปากพะยูนพิทยาคาร
5	สตรีทุ่งสง	13	ศรีบรรพตพิทยาคม
6	ทุ่งสงวิทยา	14	ป่าบอนพิทยาคม
7	ปากพนัง	15	ป่าพะยอมพิทยาคม
8	พัทลุงพิทยาคม	16	เขาชัยสน

โรงเรียนส่งเสริมสุขภาพระดับทอง			
ที่	โรงเรียน	ที่	โรงเรียน
1	เมืองนครศรีธรรมราช	17	ควนเกยสุทธิวิทยา
2	ตรีนมิตรวิทยา	18	ตระพังพิทยาคม
3	เฉลิมราชประชาอุทิศ	19	แหลมราชบุรีบำรุง
4	เฉลิมพระเกียรติสมเด็จพระศรีนครินทร์ นศ.	20	ทรายขาววิทยา
5	ฉวางรัชดาภิเษก	21	สระแก้วรัตนวิทย์
6	พิปูนสังฆรักษ์ประชาอุทิศ	22	ฉลองรัฐราษฎร์อุทิศ
7	นางเอื้อยวิทยา	23	สิชลประชาสรรค์
8	ทุ่งสงวิทยา	24	นบพิตำวิทยา
9	เชียรใหญ่สามัคคีวิทยา	25	พรหมพิณิตชัยบุรี
10	ชะอวดพิทยาคาร	26	ประภัสสรรังสิต
11	เกาะจันทร์ประชาภิบาล	27	พนาดัง
12	ขอนหาดประชาสรรค์	28	ดอนศาลานำวิทยา
13	ชะอวดเคร่งธรรมวิทยา	29	ตะแพนพิทยา
14	ปากพนัง	30	ป่าบอนพิทยาคม
15	สตรีปากพนัง	31	นิคมควนขนุนวิทยา
16	คีรีราษฎร์พัฒนา	32	เขาชัยสน

โรงเรียนที่เปิดสอนโครงการโรงเรียนทางเลือก			
ที่	โรงเรียน	ที่	โรงเรียน
1	เมืองนครศรีธรรมราช	3	พรหมพินิตชัยบุรี
2	ขุนทะเลวิทยาคม		

โรงเรียนคุ้มครองเด็ก	
ประชาบำรุง	

โครงการพัฒนาอัจฉริยภาพทางด้านวิทยาศาสตร์และคณิตศาสตร์	
กัลยาณีศรีธรรมราช	

โรงเรียนสุจริต			
ที่	โรงเรียน	ที่	โรงเรียน
1	เมืองนครศรีธรรมราช	11	ประสานราษฎร์บำรุง
2	ตรีนมิตรวิทยา	12	เชียรใหญ่สามัคคีวิทยา
3	ท่านครูญาณวโรภาสอุทิศ	13	เสาชงวิทยา
4	จุฬารัตนราชวิทยาลัย นครศรีธรรมราช	14	นบพิตดำวิทยา
5	สวนกุหลาบวิทยาลัย นครศรีธรรมราช	15	พรหมพินิตชัยบุรี
6	พระพรหมพิทยานุสรณ์	16	ประภัสสรรังสิต
7	เฉลิมพระเกียรติสมเด็จพระศรีนครินทร์ นศ.	17	พนางตุง
8	ฉวางรัชดาภิเษก	18	ควนพระสาครินทร์
9	พิบูลสังฆรักษ์ประชาอุทิศ	19	ปากพะยูนพิทยาคาร
10	ทุ่งสงวิทยา	20	ป่าบอนพิทยาคม

โรงเรียน Sister School ในโครงการ Spirit of ASEAN	
เมืองนครศรีธรรมราช	

โครงการในระบบ EMES

โรงเรียนสู่ประชาคมอาเซียน (Spirit of Asean)

เมืองนครศรีธรรมราช

โรงเรียนมาตรฐานสากล (world class standard school) 808

ที่	โรงเรียน	ที่	โรงเรียน
1	เบญจมาชูทิศ	8	ทุ่งสง
2	กัลยาณีศรีธรรมราช	9	สตรีทุ่งสง
3	เมืองนครศรีธรรมราช	10	เตรียมอุดมศึกษาภาคใต้
4	โยธินบำรุง	11	พัทลุง
5	จุฬารัตนราชวิทยาลัย นครศรีธรรมราช	12	สตรีพัทลุง
6	เชียรใหญ่	13	ทหารรังสีประศาสน์
7	ท่าศาลาประสิทธิ์ศึกษา		

โรงเรียน ICU

ที่	โรงเรียน	ที่	โรงเรียน
1	ตรีนิมิตรวิทยา	18	เตรียมอุดมศึกษาภาคใต้
2	ฉวางรัชดาภิเษก	19	ทางพูนวิทยาการ
3	ละอวยพิทยานุสรณ์	20	พรหมพิณิตชัยบุรี
4	นางเอื้อยวิทยา	21	วชิรธรรมสถิต
5	เชียรใหญ่	22	กษัตริย์พิชการ
6	วิเชียรประศาสน์	23	ทานโพธิ์พิทยาคม
7	ชะอวด	24	ตะโหมด
8	ทุ่งสงวิทยา	25	ประชาบำรุง
9	ก้างปลาพิทยาคม	26	อุดมวิทยายน
10	โคกนาคณาภรณ์	27	นาขยาดวิทยาการ
11	อินทร์ธานีพิทยาคม	28	ดอนศาลานำวิทยา
12	ร่อนพิบูลย์เกียรติวสุนธราภิวัฒก์	29	ปัญญาวุธ
13	ควนเกษสุทธิวิทยา	30	ควนพระสาครินทร์
14	ตระพังพิทยาคม	31	ป่าบอนพิทยาคม
15	เขาพังไกร	32	บางแก้วพิทยาคม
16	บางขันวิทยา	33	ป่าพะยอมพิทยาคม
17	มัธยมศึกษาจุฬารัตน	34	นิคมควนขนุนวิทยา

โรงเรียนโครงการลดเวลาเรียนเพิ่มเวลารู้					
ที่	โรงเรียน	รุ่นที่	ที่	โรงเรียน	รุ่นที่
1	เบญจมาชชุทิศ	1	33	กรุงหยันวิทยาคาร	2
2	เมืองนครศรีธรรมราช	1	34	ทุ่งสังพิทยาคม	2
3	จุฬาภรณ์ราชวิทยาลัย น.ศ.	1	35	โคกนาคณาภรณ์	2
4	ขุนทะเลวิทยาคม	1	36	คีรีราษฎร์พัฒนา	2
5	เกาะจันทร์ประชาภิบาล	1	37	ควนเกษสุทธิวิทยา	2
6	โมคลานประชาสรรค์	1	38	ตระพังพิทยาคม	2
7	นาบอน	1	39	สิชลคุณาธารวิทยา	2
8	ทุ่งใหญ่เฉลิมราชอนุสรณ์ฯ	1	40	ฉลองรัฐราษฎร์อุทิศ	2
9	เสม็ดจวนวิทยาคม	1	41	สิชลประชาสรรค์	2
10	หัวไทรบำรุงราษฎร์	1	42	เทพราชพิทยาสรรค์	2
11	คงคาประชารักษ์	1	43	แหลมราษฎร์บำรุง	2
12	เฉลิมพระเกียรติฯ	1	44	เขาพังไกร	2
13	พัทลุงพิทยาคม	1	45	วังหินวิทยาคม	2
14	ประภัสสรรังสิต	1	46	ประสาธน์ราษฎร์บำรุง	2
15	วชิรธรรมสถิต	1	47	เฉลิมราชประชาอุทิศ	2
16	งหราพิชากร	1	48	พระพรหมพิทยานุสรณ์	2
17	ป่าพะยอมพิทยาคม	1	49	นบพิตวิทยา	2
18	ปากพูน	2	50	ช้างกลางประชานุกูล	2
19	โยธินบำรุง	2	51	ทางพูนวิทยาคาร	2
20	ตรีนิมิตรวิทยา	2	52	ชะรัดชนูปถัมภ์	2
21	ท่านครุณาณวโรภาสอุทิศ	2	53	เขาชัยสน	2
22	พรหมคีรีพิทยาคม	2	54	ห่านโพธิ์พิทยาคม	2
23	พิปูนสังฆรักษ์ประชาอุทิศ	2	55	ตะโหมด	2
24	นางเอื้อยวิทยา	2	56	ควนขนุน	2
25	วิเชียรประชาสรรค์	2	57	พนาตุง	2
26	ธัญญาวดีศึกษา	2	58	อุดมวิทยายน	2
27	ขอนหาดประชาสรรค์	2	59	ดอนศาลาน้ำวิทยา	2
28	ชะอวดเคร่งธรรมวิทยา	2	60	ปัญญาวุธ	2
29	สระแก้วรัตนวิทย์	2	61	ศรีบรรพตพิทยาคม	2
30	ทุ่งสงวิทยา	2	62	บางแก้วพิทยาคม	2
31	ทุ่งสงสหประชาสรรค์	2	63	นิคมควนขนุนวิทยา	2
32	ก้างปลาวิทยาคม	2			

โครงการตามนโยบาย/ยุทธศาสตร์

โรงเรียนหน่วยเบิก			ข้อมูลจาก กลุ่มบริหารงานการเงินฯ
ที่	รหัสโรงเรียน	รหัสหน่วยเบิก	โรงเรียน
1	93012001	2000400635	พัทลุง
2	80022006	2000400415	ทุ่งสง
3	80032012	2000400416	ปากพนัง
4	80032015	2000400611	สตรีปากพนัง
5	80022001	2000400610	ฉวางรัชดาภิเษก
6	80042003	2000400612	ท่าศาลาประสิทธิ์ศึกษา
7	80012002	2000400801	กัลยาณิศรีธรรมราช
8	80012008	2000400802	จุฬารัตนราชวิทยาลัย นครศรีธรรมราช
9	80012004	2000400803	เมืองนครศรีธรรมราช
10	101712	2000400726	สำนักงานเขตพื้นที่การศึกษามัธยมศึกษา เขต 12

ศูนย์แนะแนวประจำสำนักงานเขตพื้นที่การศึกษามัธยมศึกษา เขต 12 ข้อมูลจาก กลุ่มนิเทศฯ

ท่าศาลาประสิทธิ์ศึกษา

โครงการพัฒนาห้องสมุดมีชีวิตต้นแบบโรงเรียน

ข้อมูลจาก กลุ่มนิเทศฯ

ที่	โรงเรียน	ประเภท
1	พระพรหมพิทยานุสรณ์	1
2	กงหราพิชากร	1
3	สตรีปากพนัง	2
4	กัลยาณิศรีธรรมราช	2

โรงเรียนศูนย์การเรียนรู้และการบริหารตามหลักปรัชญาของเศรษฐกิจพอเพียงพอเพียง

ข้อมูลจาก กลุ่มนิเทศฯ

ที่	โรงเรียน	ที่	โรงเรียน
1	สตรีพัทลุง	2	หัวไทรบำรุงราษฎร์

โรงเรียนแบบอย่างการจัดการเรียนรู้และการบริหารตามหลักปรัชญาของเศรษฐกิจพอเพียง ข้อมูลจาก กลุ่มนิเทศก์ฯ	
สพม.12 ทุกโรงเรียน	

โรงเรียนต้นแบบพระราชวัง (3,342 โรงเรียน) ข้อมูลจาก กลุ่มนิเทศก์ฯ			
ที่	โรงเรียน	ที่	โรงเรียน
1	ทองเนียนคณาภิบาล	4	ชะรัดชะนูปถัมภ์
2	วังหินวิทยาคม	5	พนางตุง
3	ควนเกยสุทธิวิทยาคม	6	นิคมควนขนุนวิทยา

โรงเรียนศูนย์หุ่นยนต์ประจำจังหวัด ข้อมูลจาก กลุ่มนิเทศก์ฯ			
ที่	โรงเรียน	ที่	โรงเรียน
1	สิชลคุณาธารวิทยา	2	ป่าพะยอมพิทยาคม

โรงเรียนอนุรักษ์พันธุกรรมพืชอันเนื่องมาจากพระราชดำริ ข้อมูลจาก กลุ่มนิเทศก์ฯ			
ที่	โรงเรียน	ที่	โรงเรียน
1	โยธินบำรุง	2	เตรียมอุดมศึกษาภาคใต้

โรงเรียนกลุ่มเฉลิมพระเกียรติ/พระราชดำริ ข้อมูลจาก กลุ่มนิเทศก์ฯ			
ที่	โรงเรียน	ที่	โรงเรียน
1	เฉลิมพระเกียรติสมเด็จพระศรีนครินทร์ นศ.	3	ฉวางรัชดาภิเษก
2	ทุ่งใหญ่เฉลิมราชอนุสรณ์ รัชมิ่งคลาภิเษก	4	จุฬาราชวิทยาลัย นครศรีธรรมราช

โรงเรียนศูนย์พัฒนาการเรียนการสอนภาษาอังกฤษระดับมัธยมศึกษา (ERIC) ข้อมูลจาก กลุ่มนิเทศก์ฯ			
ที่	โรงเรียน	ที่	โรงเรียน
1	กัลยาณีศรีธรรมราช	4	สิชลคุณาธารวิทยา
2	สตรีทุ่งสง	5	สตรีพัทลุง
3	สตรีปากพนัง	6	หารเทารังสีประชาสรรค์

โรงเรียนวิทยาศาสตร์ภูมิภาค ข้อมูลจาก กลุ่มนิเทศก์ฯ	
จุฬาราชวิทยาลัย นครศรีธรรมราช	

ศูนย์ส่งเสริมศึกษาภาคใต้ตอนบน (สสวท.) ข้อมูลจาก กลุ่มนิเทศฯ			
เบญจมาชูทิศ			
โรงเรียนเครือข่ายส่งเสริมศึกษา			
ที่	โรงเรียน	ที่	โรงเรียน
1	ปากพ่อง	2	สตรีทุ่งสง
โรงเรียนศูนย์ฝึกอบรมส่งเสริมศึกษา			
ที่	โรงเรียน	ที่	โรงเรียน
1	กัลยาณีศรีธรรมราช	2	จุฬารามราชวิทยาลัย นครศรีธรรมราช
3	พัทลุง	4	สตรีพัทลุง
โรงเรียนในโครงการขับเคลื่อนส่งเสริมศึกษา สพฐ.			
ที่	โรงเรียน	ที่	โรงเรียน
1	พรหมคีรีพิทยาคม	6	คีรีราษฎร์พัฒนา
2	สิชลคุณาธารวิทยา	7	ควนเกยสุทธิวิทยา
3	ชะอวดพิทยาคาร	8	ป่าพะยอมพิทยาคม
4	เฉลิมพระเกียรติสมเด็จพระศรีนครินทร์ ฯ	9	นิคมควนขนุนวิทยา
5	ท่านครุฑาณวโรภาสอุทิศ	10	พนางตุง

โรงเรียนแกนนำยกระดับผลสัมฤทธิ์ทางการเรียนวิทยาศาสตร์และคณิตศาสตร์ ข้อมูลจาก กลุ่มนิเทศฯ			
ที่	โรงเรียน	ที่	โรงเรียน
1	เบญจมาชูทิศ	16	หัวไทรบำรุงราษฎร์
2	โยธินบำรุง	17	ร่อนพิบูลย์เกียรติวสุนธราภิวัดก์
3	เมืองนครศรีธรรมราช	18	มัธยมศึกษาจุฬารามณ์
4	ท่านครุฑาณวโรภาสอุทิศ	19	ท่าศาลาประสิทธิ์ศึกษา
5	สวนกุหลาบวิทยาลัย นครศรีธรรมราช	20	พรหมคีรีพิทยาคม
6	เฉลิมพระเกียรติสมเด็จพระศรีนครินทร์ นศ.	21	คงคาประชารักษ์
7	ละอวยพิทยานุสรณ์	22	สิชลคุณาธารวิทยา
8	สตรีทุ่งสง	23	สิชลประชาสรรค์
9	ทุ่งใหญ่เฉลิมราชอนุสรณ์ รัชมังคลาภิเษก	24	ขนอมพิทยา
10	เสม็ดจวนพิทยาคม	25	พัทลุง
11	ทุ่งสง	26	สตรีพัทลุง
12	ช้างกลางประชานุกูล	27	ควนขนุน
13	เชียรใหญ่	28	ป่าพะยอมพิทยาคม
14	ปากพ่อง	29	เขาชัยสน
15	ชะอวด	30	หารเทารังสีประชาสรรค์

โรงเรียนแกนนำ 46 ICT โรงเรียนในฝันและโรงเรียนเครือข่าย ข้อมูลจาก ศูนย์เทคโนโลยีสารสนเทศฯ			
ที่	โรงเรียน	ที่	โรงเรียน
1	เชียรใหญ่	4	เมืองนครศรีธรรมราช
2	ฉวางรัชดาภิเษก	5	ทุ่งใหญ่วิทยาคม
3	ควนขนุน		

โรงเรียนจัดสร้างห้องเรียนต้นแบบด้วยการนำเทคโนโลยี ข้อมูลจาก ศูนย์เทคโนโลยีสารสนเทศฯ			
สารสนเทศสนับสนุนการเรียนการสอน			
ที่	โรงเรียน	ที่	โรงเรียน
1	ควนขนุน	2	มัธยมศึกษาจุฬาภรณ์

โรงเรียนโครงการ Uni Net พัฒนาเครือข่ายสารสนเทศเพื่อพัฒนาการศึกษา ข้อมูลจาก ศูนย์เทคโนโลยีสารสนเทศฯ			
ปีการศึกษา 2553 - 2555		ปีการศึกษา 2554 - 2556	
ที่	โรงเรียน	ที่	โรงเรียน
1	เบญจมาชูทิศ	1	ขนอมพิทยา
2	กัลยาณิศร์ธรรมราช	2	ฉลองรัฐราษฎร์อุทิศ
3	ปากพูน	3	พรหมคีรีพิทยาคม
4	เมืองนครศรีธรรมราช	4	านเกาะวิทยา
5	โยธินบำรุง	5	คงคาประชารักษ์
6	ตรีนิมิตรวิทยา	6	นบพิตวิทยา
7	ท่านครุฑาณวโรภาสอุทิศ	7	พรหมพินิตชัยบุรี
8	จุฬาภรณ์ราชวิทยาลัย นครศรีธรรมราช	8	ประภัสสรรังสิต
9	สวนกุหลาบวิทยาลัย นครศรีธรรมราช	9	วชิรธรรมสถิต
10	เฉลิมราชประชาอุทิศ	10	เขาชัยสน
11	เตรียมอุดมศึกษาภาคใต้	11	นประชาบำรุง
12	พระพรหมพิทยานุสรณ์	12	พนางตุง
13	ทุ่งสง	13	อุดมวิทยายน
14	สตรีทุ่งสง	14	ดอนศาลานำวิทยา
15	ข้างกลางประชานุกูล	15	ปัญญาวุธ

โรงเรียนโครงการ Uni Net พัฒนาเครือข่ายสารสนเทศเพื่อพัฒนาการศึกษา (ต่อ) ข้อมูลจาก ศูนย์เทคโนโลยีสารสนเทศฯ			
ปีการศึกษา 2553 - 2555		ปีการศึกษา 2554 - 2556	
ที่	โรงเรียน	ที่	โรงเรียน
16	ร่อนพิบูลย์เกียรติวสุนธราภิวัฒก์	16	ทหารราษฎร์ประชาสรรค์
17	เสารงวิทยา	17	ปากพะยูนพิทยาคาร
18	ทรายขาววิทยา	18	กงหราพิชากร
19	มัธยมศึกษาจุฬาภรณ์	19	ชะรัดชนูปถัมภ์
20	ท่าศาลาประสิทธิ์ศึกษา	20	ศรีบรรพตพิทยาคม
21	สระแก้วรัตนวิทย์	21	ตะพานพิทยา
22	สิชลคณาธารวิทยา	22	นิคมควนขนุนวิทยา
23	สิชลประชาสรรค์		
24	ห้องเนียนคณาภิบาล		
25	พัทลุง		
26	พัทลุงพิทยาคม		
27	สตรีพัทลุง		
28	ตะโหมด		
29	ควนขนุน		
30	ป่าบอนพิทยาคม		
31	บางแก้วพิทยาคม		
32	ป่าพะยอมพิทยาคม		

โรงเรียนต้นแบบเสริมสร้างคุณธรรมจริยธรรม และธรรมาภิบาลในสถานศึกษา “โรงเรียนสุจริต” ข้อมูลจาก กลุ่มส่งเสริมฯ	
ปากพะยูนพิทยาคาร	

โรงเรียนต้นแบบ สพฐ. ใส่สะอาดปราศจากคอร์รัปชั่น ข้อมูลจาก กลุ่มส่งเสริมฯ	
ปากพะยูนพิทยาคาร	

โรงเรียนต้นแบบลูกเสือ ข้อมูลจาก กลุ่มส่งเสริมฯ			
ที่	โรงเรียน	ที่	โรงเรียน
1	เบญจมาราชูทิศ	2	พัทลุง

โรงเรียนต้นแบบการเรียนรวมของ สพม.12			
		ข้อมูลจาก กลุ่มส่งเสริมฯ	
ที่	โรงเรียน	ที่	โรงเรียน
1	ทางพูนวิทยาคาร	6	นบพิตวิทยา
2	ชะรัตชนูปถัมภ์	7	มัธยมศึกษาจุฬาภรณ์
3	กรุงหยันวิทยาคาร	8	กงหราพิชากร
4	เสม็ดจวนวิทยาคม	9	ตะโหมด
5	พระพรหมพิทยานุสรณ์		

โรงเรียนพัฒนาการบริหารรูปแบบนิติบุคคล		
		ข้อมูลจาก กลุ่มส่งเสริมฯ
ที่	โรงเรียน	รุ่น
1	เบญจมาชุกทิต	1
2	กัลยาณีศรีธรรมราช	2
3	พัทลุง	2

โรงเรียนห้องเรียนพิเศษวิทยาศาสตร์ (สสวท.)			
		ข้อมูลจาก กลุ่มส่งเสริมฯ	
ที่	โรงเรียน	ที่	โรงเรียน
1	เบญจมาชุกทิต	5	พัทลุง
2	กัลยาณีศรีธรรมราช	6	สตรีพัทลุง
3	จุฬาภรณ์ราชวิทยาลัย นครศรีธรรมราช	7	เฉลิมพระเกียรติสมเด็จพระศรีนครินทร์ นศ.
4	สตรีทุ่งสง		

โรงเรียนต้นแบบสถานักเรียน			
		ข้อมูลจาก กลุ่มส่งเสริมฯ	
ที่	โรงเรียน	ที่	โรงเรียน
1	ท่านครุฑาณวโรภาสอุทิศ	2	หารทหารังสีประชาสรรค์

โรงเรียนโครงการ EP และ MEP			
		ข้อมูลจาก กลุ่มส่งเสริมฯ	
EP (English Program)		MEP (Mini English Program)	
ที่	โรงเรียน	ที่	โรงเรียน
1	เบญจมาชุกทิต	1	พัทลุง
2	กัลยาณีศรีธรรมราช	2	สตรีพัทลุง
3	ท่าศาลาประสิทธิ์ศึกษา	3	เมืองนครศรีธรรมราช
4	เชียรใหญ่		

โรงเรียนที่เปิดสอนห้องเรียนพิเศษของ สพม.12		ข้อมูลจาก กลุ่มส่งเสริมฯ
ที่	โรงเรียน	ห้องเรียนพิเศษ/โปรแกรม
1	เบญจมาราชูทิศ	SMP
2	กัลยาณิศรีธรรมราช	โครงการพัฒนาประเทศไทยเป็นศูนย์กลางการศึกษาในภูมิภาค (Education Hub)
		วิทยาศาสตร์-คณิตศาสตร์
3	ทุ่งสง	วิทยาศาสตร์-คณิตศาสตร์
		ภาษาอังกฤษ
4	สตรีทุ่งสง	วิทยาศาสตร์-คณิตศาสตร์
		ภาษาอังกฤษ
5	ฉวางรัชดาภิเษก	วิทยาศาสตร์-คณิตศาสตร์-เทคโนโลยี
6	ปากพนัง	SMP
7	ท่าศาลาประสิทธิ์ศึกษา	
8	สตรีปากพนัง	วิทยาศาสตร์-คณิตศาสตร์
9	เชียรใหญ่	วิทยาศาสตร์-คณิตศาสตร์
10	ชะอวด	วิทยาศาสตร์-คณิตศาสตร์
11	ชะอวดวิทยาคาร	วิทยาศาสตร์-คณิตศาสตร์
12	หัวไทรบำรุงราษฎร์	วิทยาศาสตร์-คณิตศาสตร์
13	สวนกุหลาบวิทยาลัย	วิทยาศาสตร์-คณิตศาสตร์
14	พัทลุง	วิทยาศาสตร์-คณิตศาสตร์ (SMAP)
15	สตรีพัทลุง	เด็กดีศรีท้องถิ่น
		วิทยาศาสตร์-คณิตศาสตร์-เทคโนโลยี
16	เขาชัยสน	วิทยาศาสตร์-คณิตศาสตร์
17	ป่าพะยอมพิทยาคม	วิทยาศาสตร์-คณิตศาสตร์-เทคโนโลยี

โรงเรียนที่มีรูปแบบการจัดการเรียนเพื่อการมีงานทำ				ข้อมูลจาก	กลุ่มส่งเสริมฯ
รูปแบบที่ 1 (ทวิศึกษา)					
ที่	โรงเรียน	ที่	โรงเรียน		
1	ขุนทะเลวิทยาคม	6	ตระพังพิทยาคม		
2	ฉลองรัฐราษฎร์อุทิศ	7	ทรายขาววิทยา		
3	เฉลิมราชประชาอุทิศ	8	ทางพูนวิทยาการ		
4	ช่างกลางประชานุกูล	9	สิชลประชาสรรค์		
5	เชียรใหญ่	10	หัวไทรบำรุงราษฎร์		
รูปแบบที่ 2 (ระยะสั้น)					
ที่	โรงเรียน	ที่	โรงเรียน		
1	คีรีราษฎร์พัฒนา	2	ธัญญาวดีศึกษา		
รูปแบบที่ 3 (ธุรกิจพอเพียง)					
	ตระพังพิทยาคม				

โรงเรียนต้นแบบสหกรณ์ ปี 2560 ระดับเขตพื้นที่การศึกษา		ข้อมูลจาก	กลุ่มส่งเสริมฯ
ตะโหมด			

โรงเรียนที่มีอัตราแข่งขันสูง และโรงเรียนเครือข่าย/คู่พัฒนา						ข้อมูลจาก	กลุ่มส่งเสริมฯ
โรงเรียนที่มีอัตราการแข่งขันสูง		โรงเรียนเครือข่ายที่มีอัตราการแข่งขันสูง		โรงเรียนคู่พัฒนาที่มีอัตราการแข่งขันสูง			
ที่	โรงเรียน	ที่	โรงเรียน	ที่	โรงเรียน		
1	เบญจมาชูทิศ	1	เมืองนครศรีธรรมราช				
		2	พรหมคีรีพิทยาคม				
		3	สวนกุหลาบวิทยาลัย นศ.				
		4	บ้านเกาะวิทยา				
		5	ขุนทะเลวิทยาคม				
2	กัลยาณีศรีธรรมราช	1	โยธินบำรุง	1	อนุบาล นศ. ณ นคร "อุทิศ"		
		2	ท่านครูญาณโรภาสอุทิศ	2	บ้านยูงงาม		
		3	ตรีนิมิตรวิทยา				
		4	ปากพูน				

โรงเรียนที่มีอัตราแข่งขันสูง และโรงเรียนเครือข่าย/คู่พัฒนา (ต่อ)						ข้อมูลจาก กลุ่มส่งเสริมฯ
โรงเรียนที่มีอัตราการแข่งขันสูง		โรงเรียนเครือข่ายที่มีอัตราการแข่งขันสูง		โรงเรียนคู่พัฒนาที่มีอัตราการแข่งขันสูง		
ที่	โรงเรียน	ที่	โรงเรียน	ที่	โรงเรียน	
3	ทุ่งสง	1	ก้างปลาวิทยาคม			
		2	ทุ่งสงวิทยา			
		3	ทุ่งสงสหประชาสรรค์			
		4	มัธยมศึกษาเทศบาลเมืองทุ่งสง			
4	สตรีทุ่งสง	1	ทุ่งสงวิทยา			
		2	ก้างปลาวิทยาคม			
		3	ทุ่งสงสหประชาสรรค์			
		4	มัธยมศึกษาเทศบาลเมืองทุ่งสง			
5	พัทลุง	1	ประภัสสรรังสิต	1	ประภัสสรรังสิต	
		2	นาขยาดวิทยาการ			
		3	ชะรัดชนูปถัมภ์			
		4	กงหราพิชากร			
		5	พรหมพิณิตชัยบุรี			
6	สตรีพัทลุง	1	พัทลุงพิทยาคม			
		2	เทศบาลจูงฮั่ว			
		3	โรงเรียนในสหวิทยาเขต			





โรงเรียน หมายถึง สถานศึกษาที่จัดการเรียนการสอน ในสังกัดสำนักงานเขตพื้นที่การศึกษามัธยมศึกษา เขต 12

ประเภทโรงเรียน หมายถึง การจัดประเภทโรงเรียน โดยแบ่งตามระดับการศึกษาที่จัดเป็นหลักหรือ ตามวัตถุประสงค์ที่จัดการศึกษา ในส่วนของโรงเรียนสังกัดสำนักงานเขตพื้นที่การศึกษามัธยมศึกษา เขต 12 เป็นโรงเรียนที่จัดการศึกษาระดับมัธยมศึกษาเป็นหลัก โดยแบ่งเป็น 2 ระดับ ดังนี้

1. ระดับมัธยมศึกษาตอนต้น หมายถึง ระดับการศึกษาภาคบังคับ ที่มุ่งให้ผู้เรียนได้พัฒนาคุณลักษณะที่พึงประสงค์ในด้านต่างๆ ต่อจากระดับประถมศึกษา เพื่อให้มีความรู้ความต้องการ ความสนใจและความถนัดของตนเองทั้งในด้านวิชาการและวิชาชีพ ตลอดจนความสามารถในการประกอบกิจการงานและอาชีพตามควรแก่วัย โดยปกติ ใช้เวลาเรียน 3 ปี เริ่มตั้งแต่มัธยมศึกษาปีที่ 1 -3
2. ระดับมัธยมศึกษาตอนปลาย หมายถึง การศึกษาที่มุ่งเสริมให้ผู้เรียนได้ศึกษาตามความถนัดและความสนใจต่อจากระดับมัธยมศึกษาตอนต้น เพื่อเป็นพื้นฐานสำหรับการศึกษาต่อ หรือการประกอบอาชีพรวมทั้งการพัฒนาคุณธรรม จริยธรรมและทักษะทางสังคมที่จำเป็น โดยปกติใช้เวลาเรียน 3 ปี ในสายสามัญ เริ่มตั้งแต่มัธยมศึกษาปีที่ 4-6 ในสายอาชีพ เริ่มตั้งแต่ ปวช. 1- 3

นักเรียนพิการ หมายถึง นักเรียนที่มีความบกพร่องทางร่างกายและจิตใจ แบ่งเป็น 9 ประเภท ได้แก่

1. คนที่มีความบกพร่องทางการมองเห็น หมายถึง บุคคลที่สูญเสียการมองเห็น หมายถึง บุคคลที่สูญเสียการเห็น ตั้งแต่ระดับเล็กน้อยจนถึงบอดสนิท อาจแบ่งเป็น 2 ประเภท คือ คนตาบอดสนิทและคนที่เห็นเลือนกลาง
2. คนที่มีความบกพร่องทางการได้ยิน หมายถึง คนที่สูญเสียการได้ยินตั้งแต่ระดับรุนแรง จนถึงระดับน้อย อาจแบ่งเป็น 2 ประเภท คือ คนหูหนวก คนหูตึง
3. คนที่มีความบกพร่องทางสติปัญญา หมายถึง คนที่มีพัฒนาการช้ากว่าคนปกติทั่วไปเมื่อวัดสติปัญญา โดยใช้แบบทดสอบมาตรฐานแล้ว มีสติปัญญาดำกว่าบุคคลปกติและความสามารถปรับเปลี่ยนพฤติกรรมต่ำกว่าเกณฑ์อย่างน้อย 2 ทักษะขึ้นไป เช่น ทักษะในการสื่อความหมาย ทักษะทางสังคม ทักษะในการใช้สารธารณะสมบัติ การดูแลตนเอง การดำรงชีวิตในบ้าน การควบคุมตนเอง สุขภาพอนามัย และความปลอดภัยของตนเอง การเรียนวิชาเพื่อชีวิตประจำวัน การใช้เวลาว่างและการทำงานซึ่งลักษณะความบกพร่องทางสติปัญญา การแสดงอาการก่อนอายุ 18 ปี อาจแบ่งความบกพร่องของสติปัญญาออกเป็น 2 ระดับ ดังนี้
 - 1) เด็กปัญญาอ่อนที่เรียนหนังสือได้ หมายถึง เด็กปัญญาอ่อนที่มีสติปัญญาอยู่ระหว่าง 50-70 วัดโดยใช้แบบสอบถามมาตรฐาน มีสติปัญญาและความเฉลียวฉลาด ไม่เท่าเทียมกับเด็กวัยเดียวกันและมีพฤติกรรมทางสังคมไม่เหมาะสมกับวัย
 - 2) เด็กปัญญาอ่อนที่ฝึกได้ หมายถึง เด็กปัญญาอ่อนที่มีระดับสติปัญญาอยู่ระหว่าง 35-49 โดยประมาณ เป็นเด็กปัญญาอ่อนขั้นปานกลางที่มีสติปัญญาและพฤติกรรมเป็นอุปสรรคต่อการเรียนรู้ของเด็ก
4. เด็กที่มีความบกพร่องทางร่างกายและสุขภาพ หมายถึง คนที่มีอวัยวะไม่สมส่วนอวัยวะส่วนใดส่วนหนึ่งหรือหลายส่วนขาดหายไป กระดูกหรือกล้ามเนื้อพิการเจ็บป่วยเรื้อรังรุนแรงมีความพิการระบบประสาทมีความลำบากในเคลื่อนไหวซึ่งเป็นอุปสรรคต่อการศึกษาในสภาพปกติ ทั้งนี้ไม่รวม คนที่มีความบกพร่องทางประสาทสัมผัส ได้แก่ ตาบอด หูหนวก อาจแบ่งได้เป็นประเภท ดังนี้ โรคของระบบประสาทโรคทางระบบกล้ามเนื้อกระดูก การไม่สมประกอบมาแต่กำเนิด สภาพความพิการและความบกพร่องอื่นๆ

5. คนที่มีปัญหาทางการเรียนรู้ หมายถึง คนที่มีความบกพร่องอย่างใดอย่างหนึ่ง หรือหลายอย่างทางกระบวนการพื้นฐานทางจิตวิทยาที่เกี่ยวกับความเข้าใจหรือการใช้ภาษาที่เป็นภาษาพูดหรือภาษาเขียนซึ่งส่งผลทำให้มีปัญหาในการฟัง การพูด การคิด การอ่าน การเขียน การสะกด หรือการคำนวณรวมทั้งสภาพความบกพร่อง ในการรับรู้สมองได้รับการบาดเจ็บ การปฏิบัติงานทางสมองสูญเสียไป ทำให้มีปัญหาในการอ่าน และปัญหาในการเข้าใจภาษา ทั้งนี้ ไม่รวมคนที่มีปัญหาทางการเรียนเนื่องจากสภาพบกพร่องทางการเห็น การได้ยิน การเคลื่อนไหว ปัญญาอ่อน ปัญหาทางอารมณ์ หรือความด้อยโอกาสเนื่องจากสิ่งแวดล้อมวัฒนธรรม หรือเศรษฐกิจ

6. คนที่มีความบกพร่องทางการพูดและภาษา หมายถึง บุคคลที่มีความบกพร่องในเรื่องของการออกเสียงพูด เช่น เสียงผิดปกติ อัตราความเร็วและจังหวะการพูดผิดปกติ หรือคนที่มีความบกพร่องในเรื่องความเข้าใจและการใช้ภาษาพูด การเขียน และหรือระบบสัญลักษณ์อื่นที่ใช้ในการติดต่อสื่อสารซึ่งอาจเกี่ยวกับรูปแบบของภาษา เนื้อหาของภาษาและหน้าที่ของภาษา

7. คนที่มีปัญหาทางพฤติกรรมหรือทางอารมณ์ หมายถึง คนที่มีพฤติกรรมเบี่ยงเบนไปจากปกติเป็นอย่างมาก และปัญหาทางพฤติกรรมนั้นเป็นไปอย่างต่อเนื่อง ไม่เป็นที่ยอมรับทางสังคมหรือวัฒนธรรม

8. คนออทิสติก หมายถึง บุคคลที่มีความบกพร่องทางพัฒนาการด้านสังคม ภาษา และการสื่อความหมาย พฤติกรรมอารมณ์ และจินตนาการ ซึ่งมีสาเหตุเนื่องมาจากการทำงานในหน้าที่บางส่วนของสมองผิดปกติพบได้ก่อนวัย 30 เดือน ลักษณะของบุคคลออทิสติก สรุปได้ดังนี้

- 1) มีความบกพร่องสัมพันธ์ทางสังคม
- 2) มีความบกพร่องทางการสื่อสาร ทั้งด้านการใช้ภาษาพูด ความเข้าใจภาษา การแสดงกิริยาสื่อสารความหมาย
- 3) มีความบกพร่องด้านพฤติกรรมและอารมณ์ บางคนมีพฤติกรรมซ้ำๆ ผิดปกติ
- 4) มีความบกพร่องด้านการรับรู้ทางประสาทสัมผัสการใช้ประสาทสัมผัสทั้งห้า
- 5) มีความบกพร่องด้านการใช้อวัยวะต่างๆ อย่างประสานสัมพันธ์ การใช้ส่วนต่างๆ ของร่างกาย
- 6) มีความบกพร่องด้านการจินตนาการ ไม่สามารถแยกเรื่องจริงเรื่องสมมุติ หรือประยุกต์ วิถีจากเหตุการณ์หนึ่งไปยังเหตุการณ์หนึ่งได้
- 7) มีความบกพร่องด้านสมาธิ มีความสนใจที่สั้น วอกแวกง่าย

9. คนที่มีความพิการซ้อน หมายถึง คนที่มีสภาพความบกพร่องหรือความพิการมากกว่า หนึ่งประเภทในบุคคลเดียวกัน

นักเรียนที่ด้อยโอกาส หมายถึง นักเรียนที่ด้อยโอกาสทางการศึกษา จำแนกได้ดังนี้

1. นักเรียนถูกบังคับใช้ให้ขายแรงงาน หรือแรงงานเด็ก หมายถึง เด็กที่ต้องทำงานหรือถูกบังคับให้ทำงานหารายได้ด้วยกรขายแรงงานก่อนถึงวัยอันสมควร ถูกเอารัดเอาเปรียบจากนายจ้าง ไม่มีโอกาสได้รับการพัฒนาให้ไปทำตามหลักพัฒนาการอันเหมาะสมกับวัย

2. นักเรียนที่อยู่ในธุรกิจบริการทางเพศ หรือโสเภณีเด็ก หมายถึง เด็กที่มีความสมัครใจ หรือถูกบังคับล่อลวงให้ขายบริการทางเพศ หรือถูกชักจูงให้อยู่ในสภาพที่เสี่ยงต่อการประกอบอาชีพขายบริการทางเพศ

3. นักเรียนที่ถูกทอดทิ้ง หมายถึง เด็กที่มารดาทอดทิ้งในโรงพยาบาล หรือตามสถานที่ต่างๆ รวมไปถึง เด็กที่โดนพ่อแม่ปล่อยให้ตามลำพัง หรือกับบุคคลอื่น โดยไม่ได้รับการเลี้ยงดูจากพ่อแม่ทั้งนี้ อาจมีเหตุมาจากปัญหาการหย่าร้าง หรือครอบครัวแตกแยก มีสภาพชีวิตท่ามกลางความสับสน ขาดความรักความอบอุ่น ตลอดถึงเด็กที่ขาดผู้อุปการะเลี้ยงดูอันเนื่องมาจากสาเหตุอื่นๆ

4. นักเรียนที่อยู่ในสถานพินิจคุ้มครองเด็กและเยาวชน หมายถึง เด็กที่กระทำผิดและถูกควบคุมอยู่ในสถานพินิจและคุ้มครองเด็กและเยาวชนตามกฎหมาย ตลอดถึงเด็กที่ตั้งครรภ์นอกสมรส ซึ่งมีแนวโน้มที่จะก่อให้เกิดปัญหาต่างๆ เช่น การทำแท้ง การฆ่าตัวตาย การทอดทิ้งทารก

5. นักเรียนเร่ร่อน หมายถึง เด็กที่ไม่มีที่อยู่เป็นหลักเป็นแหล่งแน่นอนดำรงชีวิตอยู่ไร้ทิศทางขาดปัจจัยพื้นฐานในการดำรงชีวิต เสี่ยงต่อการประสบอันตรายและเป็นปัญหาสังคม

6. นักเรียนที่ได้รับผลกระทบจากโรคเอดส์ หรือโรคติดต่อร้ายแรงที่สังคมรังเกียจ หมายถึง เด็กที่ติดเชื้อเอดส์ หรือมีพ่อแม่ที่เจ็บป่วยด้วยโรคเอดส์ เป็นเด็กที่ถูกมองอย่างรังเกียจจนไม่สามารถเข้ารับการศึกษาศึกษาหรือบริการอื่นๆ ส่วนใหญ่อพยพมาตั้งหลักแหล่งอยู่ตามชายแดนของประเทศไทย

7. นักเรียนที่เป็นชนกลุ่มน้อย หมายถึง เด็กที่เป็นบุตรหลานของบุคคลที่มีวัฒนธรรมแตกต่างกันออกไป จากประชาชนส่วนใหญ่ของประเทศ มีปัญหาเกี่ยวกับ การถือสัญชาติไทย จนเป็นเหตุให้ไม่มีโอกาสได้รับการศึกษาหรือบริการอื่นๆ ส่วนใหญ่อพยพเข้ามาตั้งหลักแหล่งอยู่ตามประเทศชายแดนของไทย

8. นักเรียนที่ถูกทำร้ายทารุณ หมายถึง เด็กที่ถูกล่วงละเมิดร่างกาย ทางเพศ หรือทางจิตใจ มีชีวิตอยู่อย่างไม่เป็นสุข ระวังหวาดกลัว เนื่องจากถูกทำร้ายทารุณถูกบีบบังคับกดดันจากพ่อแม่ หรือผู้ปกครองซึ่งมีสภาพจิตใจหรืออารมณ์ไม่ปกติหรือถูกล่วงละเมิดทางเพศในลักษณะต่างๆ

9. นักเรียนยากจน (มากเป็นพิเศษ) หมายถึง เด็กซึ่งเป็นบุตรหลานของคนยากจนที่มีรายได้ไม่เพียงพอต่อการเลี้ยงชีพ (ครอบครัวมีรายได้เฉลี่ยไม่เกิน 36,000 บาท) ครอบครัวอยู่รวมกันหลายคนขาดแคลนปัจจัยพื้นฐาน มีชีวิตอยู่อย่างลำบาก รวมถึงเด็กในแหล่งชุมชนแออัด หรือบุตรของกรรมกรก่อสร้างหรือเด็กจากครอบครัวที่อยู่ถิ่นทุรกันดาร ขาดโอกาสที่ได้รับการศึกษาและบริการอื่นๆ

10. นักเรียนที่มีปัญหาเกี่ยวกับยาเสพติด หมายถึง เด็กที่ติดสารระเหยหรือยาเสพติดให้โทษ หรือเด็กกลุ่มเสี่ยงการถูกชักนำให้พฤติกรรมตนไม่เหมาะสม เกี่ยวข้องผูกพันกับกลุ่มมิจฉาชีพ ผู้มีอิทธิพลหรือบุคคลที่แสวงหาผลประโยชน์จากการประกอบอาชีพ ผิดกฎหมายเป็นเด็กด้อยโอกาสที่มีแนวโน้มสูงต่อการก่อปัญหาในสังคม

11. อื่นๆ หมายถึง นักเรียนในโรงเรียน ที่ด้อยโอกาสทางการศึกษานอกเหนือ 10 ประการข้างต้น

นักเรียนที่ออกกลางคัน หมายถึง นักเรียนที่ออกจากระบบโรงเรียนระหว่างปี โดยไม่สามารถกลับเข้ามาเรียนได้ ซึ่งเกิดจากสาเหตุดังนี้

1. ฐานะยากจน
2. มีปัญหาครอบครัว
3. สมรสแล้ว
4. มีปัญหาในการปรับตัว
5. ต้องคดี/ถูกจับ
6. เจ็บป่วย/อุบัติเหตุ
7. อพยพตามผู้ปกครอง
8. หาเลี้ยงครอบครัว
9. กรณีอื่นๆ

นักเรียนขาดแคลน หมายถึง

1. นักเรียนที่ขาดแคลนเครื่องแบบนักเรียน หมายถึง นักเรียนที่บิดามารดามีฐานะยากจนมีเครื่องแบบนักเรียนสวมใส่มาโรงเรียนไม่เพียงพอ

2. นักเรียนที่ขาดแคลนเครื่องแบบ หมายถึง นักเรียนที่บิดามารดามีฐานะยากจนไม่มีเงินซื้อเครื่องเขียน ให้นักเรียนใช้ ประกอบกิจกรรมการเรียนรู้

3. นักเรียนที่ขาดแคลนแบบเรียน ยืมเรียน หมายถึง แบบเรียนหนังสือยืมเรียนสำหรับนักเรียนทุกคนมีไม่เพียงพอกับความ ต้องการของนักเรียน ทำให้นักเรียนบางคนไม่มีแบบเรียนใช้ประกอบกิจกรรมการเรียนรู้

4. นักเรียนที่ขาดแคลนอาหารกลางวัน หมายถึง นักเรียนที่บิดามารดาไม่มีฐานะยากจนไม่มีเงินซื้ออาหารกลางวันให้เด็กรับประทาน

นักเรียนที่มีความสามารถพิเศษต่างๆ หมายถึง นักเรียนที่แสดงออกถึงความสามารถอันโดดเด่นหรือแสดงให้เห็นถึงศักยภาพที่สามารถพัฒนาความสามารถได้อย่างประจักษ์ เมื่อนำมาเปรียบเทียบกับเด็กอื่นๆที่อยู่ในวัยเดียวกันที่มีสภาพแวดล้อมหรือประสบการณ์ในระดับเดียวกัน ความสามารถในที่นี้ ได้แก่ความสามารถในด้านสติปัญญาความเป็นเลิศทางวิชาการสาขาใดสาขาหนึ่ง พฤติกรรมดังกล่าวแสดงให้เห็นถึงศักยภาพที่จะพัฒนาความสามารถได้อย่างเป็นที่ประจักษ์ ซึ่งจำแนกได้ดังนี้

1. ด้านวิทยาศาสตร์/ด้านคณิตศาสตร์ หมายถึง มีความเข้าใจ มองเห็นมิติสัมพันธ์สิ่งที่เป็นนามธรรมใช้จำนวนได้รวดเร็ว มีทักษะการคิด วิเคราะห์ อย่างมีเหตุผล สร้างและสรุปความคิด ปรับเปลี่ยนระบบ และวิธีการอย่างหลากหลายได้เร็วกว่าเด็กในวัยเดียวกัน
2. ด้านภาษา หมายถึง เป็นผู้มีความคิดสร้างสรรค์ในการใช้ภาษาเพื่อการสื่อสารได้ดีกว่าเด็กในวัยเดียวกัน
3. ด้านดนตรี หมายถึง ผู้ที่มีความสามารถและมีจินตนาการในการแสดงหรือเล่นดนตรีอย่างมีสุนทรีย์ภาพ
4. ด้านกีฬา หมายถึง ผู้ที่มีความสามารถ มีทักษะ มีพรสวรรค์ในการออกกำลังกายได้เป็นอย่างดีและโดดเด่นในการแข่งขันกีฬา
5. ด้านทัศนศิลป์ และด้านศิลปะการแสดง หมายถึง ผู้มีจินตนาการและความคิดสร้างสรรค์ในการถ่ายทอดสิ่งที่ประทับใจ
6. ด้าน ICT หมายถึงผู้ที่มีความสามารถ มีทักษะ มีความคิดสร้างสรรค์ในการใช้คอมพิวเตอร์การสร้งเทคโนโลยีสารสนเทศและนวัตกรรม ด้าน IT อย่างเด่นชัดกว่าเด็กในวัยเดียวกัน
7. อื่นๆ หมายถึง นักเรียนที่แสดงออกถึงความสามารถอันโดดเด่นนอกเหนือจาก 6 ประเภทข้างต้น

นักเรียนพักนอนประจำ หมายถึง นักเรียนที่มีถิ่นที่อยู่ไม่สะดวก ห่างไกล กันดาร ทำให้เป็นอุปสรรคต่อการเดินทางไป-กลับ ระหว่างถิ่นที่อยู่กับโรงเรียน จำเป็นต้องพักอาศัยในสถานที่ที่โรงเรียนจัดให้ หรือที่ซึ่งที่โรงเรียนสามารถดำเนินการควบคุมดูแลได้ เช่น

1. บ้านพักครู หมายถึง บ้านพักครูที่ให้นักเรียนพักนอนประจำ ทั้งนี้นักเรียนอาจจะอาศัยอยู่ร่วมกับครู หรืออยู่เฉพาะกับนักเรียนก็ได้
2. ที่พักนักเรียน หมายถึง บ้านพัก/หอพัก ที่โรงเรียนสร้างขึ้นโดยใช้เงินงบประมาณหรือเงินบริจาค สำหรับนักเรียนพักนอนประจำ
3. พักรวมกับชุมชน/อื่นๆ หมายถึง บ้านพักในชุมชนหรือวัด ที่ชุมชนหรือวัดให้ความร่วมมือให้นักเรียนที่อาศัยพักนอนประจำ

ข้าราชการครู (จ.18) หมายถึง ข้าราชการครูที่กำหนดไว้ตาม จ. 18 ของโรงเรียน ซึ่งอาจมากหรือน้อยกว่าจำนวนข้าราชการครูที่สอนในโรงเรียนจริง เนื่องจากมีข้าราชการครูบางส่วนไปช่วยข้าราชการที่โรงเรียนอื่นหรือศึกษาต่อ หรือข้าราชการครูจากโรงเรียนอื่นมาช่วย



คณะจัดทำ

ที่ปรึกษา

- | | |
|------------------------|--|
| ☞ นายสมบูรณ์ เรืองแก้ว | ผู้อำนวยการสำนักงานเขตพื้นที่การศึกษามัธยมศึกษาเขต 12 |
| ☞ นายจตุรงค์ สุขแก้ว | รองผู้อำนวยการสำนักงานเขตพื้นที่การศึกษามัธยมศึกษาเขต 12 |

คณะทำงาน

- | | |
|---------------------------|--|
| ☞ นายจตุรงค์ สุขแก้ว | รองผู้อำนวยการสำนักงานเขตพื้นที่การศึกษามัธยมศึกษาเขต 12 |
| ☞ นางมัทนา รัตนรัตน์ | ผู้อำนวยการกลุ่มนโยบายและแผน |
| ☞ นางสุทธามา อินทร์ปาน | นักวิเคราะห์นโยบายและแผน ชำนาญการพิเศษ |
| ☞ นางสาวกฤตพร เกื้อเพชร | นักวิเคราะห์นโยบายและแผน ปฏิบัติการ |
| ☞ นายอนุชา กลิ่นจันทร์ | ครู ช่วยราชการ |
| ☞ นางสาวอลิวรรณ สว่างวงศ์ | ลูกจ้างชั่วคราว |
| ☞ นางสาวธิดารัตน์ ทวีทอง | ลูกจ้างชั่วคราว |

ฝ่ายสนับสนุนข้อมูล

- ☞ สถานศึกษาในสังกัด
- ☞ กลุ่ม/หน่วย/ศูนย์ สำนักงานเขตพื้นที่การศึกษามัธยมศึกษา เขต 12

รวบรวม/วิเคราะห์ข้อมูล/นำเสนอ

- | | |
|--------------------------|------------------------------|
| ☞ นางมัทนา รัตนรัตน์ | ผู้อำนวยการกลุ่มนโยบายและแผน |
| ☞ นางสาวธิดารัตน์ ทวีทอง | ลูกจ้างชั่วคราว |

