

ส่วนที่ 1

ข้อมูลทั่วไป

สำนักงานเขตพื้นที่การศึกษามัธยมศึกษาเขต 12 (นครศรีธรรมราชและพัทลุง) ที่ตั้ง เลขที่ 12/13 หมู่ที่ 2 ถนนกะโรม ตำบลโพธิ์เสด็จ อำเภอเมือง จังหวัดนครศรีธรรมราช 80000 รับผิดชอบการบริหารจัดการศึกษาขั้นพื้นฐานระดับมัธยมศึกษา มีสถานศึกษาในสังกัด จำนวน 98 โรงเรียน กระจายอยู่ในพื้นที่ 2 จังหวัด คือ จังหวัดนครศรีธรรมราช 71 โรงเรียน และจังหวัดพัทลุง 27 โรงเรียน โดยมีอาณาเขตติดต่อกับจังหวัดต่าง ๆ ดังนี้

ทิศเหนือ	ติดต่อกับ	จังหวัดสุราษฎร์ธานี
ทิศใต้	ติดต่อกับ	อำเภอควนเนียง อำเภอรัตภูมิ จังหวัดสงขลา และอำเภอควนกาหลง จังหวัดสตูล
ทิศตะวันออก	ติดต่อกับ	อำเภอไทย อำเภอสิงหนคร อำเภอสทิงพระ อำเภอกระแสดินธุ์ และอำเภอระโนด จังหวัดสงขลา
ทิศตะวันตก	ติดต่อกับ	จังหวัดสุราษฎร์ธานี จังหวัดกระบี่ จังหวัดสตูล และจังหวัดตรัง

อำนาจหน้าที่สำนักงานเขตพื้นที่การศึกษามัธยมศึกษา

สำนักงานเขตพื้นที่การศึกษามัธยมศึกษา เขต 12 (นครศรีธรรมราชและพัทลุง) เป็นหน่วยงานภาครัฐสังกัดสำนักงานคณะกรรมการการศึกษาขั้นพื้นฐาน กระทรวงศึกษาธิการ รับผิดชอบการบริหารจัดการศึกษาขั้นพื้นฐานระดับมัธยมศึกษา มีอำนาจหน้าที่ตามกฎหมายว่าด้วยระเบียบบริหารราชการกระทรวงศึกษาธิการ ดังต่อไปนี้

1. จัดทำนโยบาย แผนพัฒนาและมาตรฐานการศึกษาของเขตพื้นที่การศึกษา ให้สอดคล้องกับนโยบายมาตรฐานการศึกษา แผนการศึกษา แผนพัฒนาการศึกษาขั้นพื้นฐานและความต้องการของท้องถิ่น
2. วิเคราะห์การจัดตั้งงบประมาณเงินอุดหนุนทั่วไปของสถานศึกษาและหน่วยงานในเขตพื้นที่การศึกษาและแจ้งการจัดสรรงบประมาณที่ได้รับให้หน่วยงานข้างต้นทราบ รวมทั้งกำกับ ตรวจสอบ ติดตามการใช้จ่ายงบประมาณของหน่วยงานดังกล่าว
3. ประสาน ส่งเสริม สนับสนุน และพัฒนาหลักสูตรร่วมกับสถานศึกษาในเขตพื้นที่การศึกษา
4. กำกับ ดูแล ติดตามและประเมินผลสถานศึกษาขั้นพื้นฐานและในเขตพื้นที่การศึกษา
5. ศึกษา วิเคราะห์ วิจัยและรวบรวมข้อมูลสารสนเทศด้านการศึกษาในเขตพื้นที่การศึกษา
6. ประสานการระดมทรัพยากรต่างๆ รวมทั้งทรัพยากรบุคคล เพื่อส่งเสริม สนับสนุน การจัด และพัฒนาการศึกษาในเขตพื้นที่การศึกษา
7. จัดระบบประกันคุณภาพการศึกษา และประเมินผลสถานศึกษาในเขตพื้นที่การศึกษา

8. ประสาน ส่งเสริม สนับสนุนการจัดการศึกษาของสถานศึกษาเอกชน องค์กรปกครองส่วนท้องถิ่นรวมทั้งบุคคล องค์กรชุมชน องค์กรวิชาชีพ สถาบันศาสนา สถานประกอบการ และสถาบันอื่นที่จัดการศึกษารูปแบบที่หลากหลายในเขตพื้นที่การศึกษา

9. ดำเนินการประสาน ส่งเสริม สนับสนุนการวิจัยและพัฒนาการศึกษาในเขตพื้นที่การศึกษา

10. ประสาน ส่งเสริม การดำเนินงานของคณะอนุกรรมการและคณะทำงานด้านการศึกษา

11. ประสานการปฏิบัติราชการทั่วไปกับองค์กรหรือหน่วยงานต่างๆทั้งภาครัฐ ภาคเอกชน และองค์กรปกครองส่วนท้องถิ่น ในฐานะสำนักงานผู้แทนกระทรวงศึกษาธิการในเขตพื้นที่การศึกษา

12. ปฏิบัติหน้าที่เกี่ยวกับกิจการภายในเขตพื้นที่การศึกษาที่มีได้ระบุให้เป็นหน้าที่ของหน่วยงานใดโดยเฉพาะ หรือปฏิบัติงานอื่นตามที่ได้รับมอบหมาย

โครงสร้างการบริหารสำนักงานเขตพื้นที่ศึกษามัธยมศึกษา เขต 12

สำนักงานเขตพื้นที่ศึกษามัธยมศึกษา เขต 12 มีภารกิจหลักในการส่งเสริม สนับสนุน การจัดการศึกษาขั้นพื้นฐาน ระดับมัธยมศึกษา ในเขตพื้นที่จังหวัดนครศรีธรรมราชและจังหวัดพัทลุง มีส่วนราชการภายในสำนักงานเขตพื้นที่การศึกษาตามประกาศกระทรวงศึกษาธิการ เรื่อง การแบ่งส่วนราชการ ภายในสำนักงานเขตพื้นที่ศึกษามัธยมศึกษา พ.ศ. 2553 ลงวันที่ 13 กันยายน พ.ศ. 2553 และฉบับที่ 2 ลงวันที่ 28 ตุลาคม พ.ศ. 2553 ดังนี้

1. กลุ่มอำนวยการ
2. กลุ่มบริหารงานบุคคล
3. กลุ่มนโยบายและแผน
4. กลุ่มส่งเสริมการจัดการศึกษา
5. กลุ่มนิเทศ ติดตาม และประเมินผลการจัดการศึกษา
6. กลุ่มบริหารงานการเงินและสินทรัพย์
7. หน่วยตรวจสอบภายใน
8. ศูนย์เทคโนโลยีสารสนเทศและการสื่อสาร (ประกาศ สพม.12)

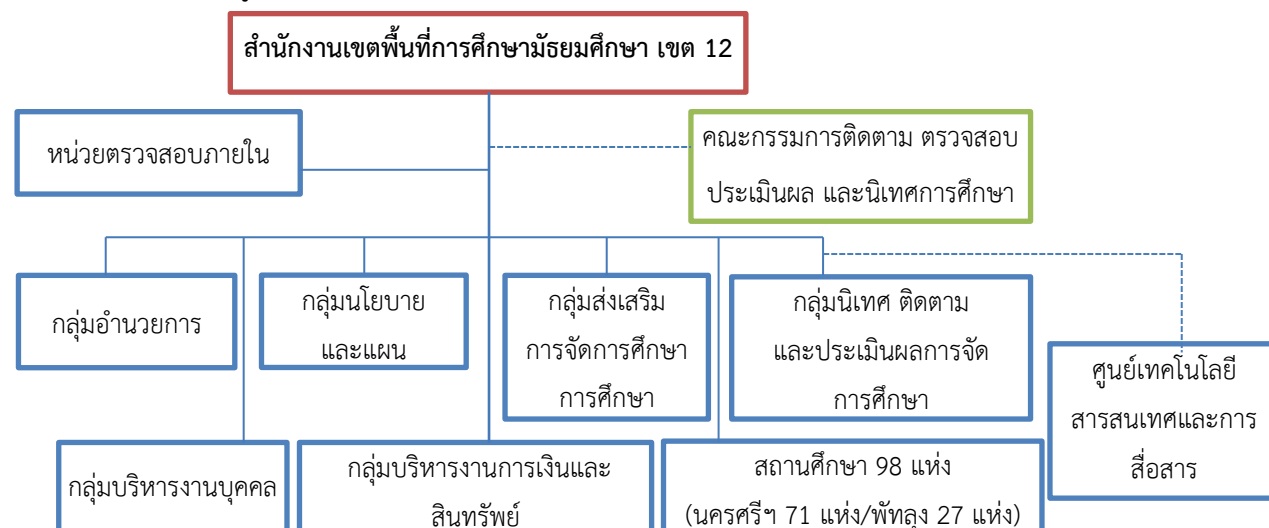

นโยบายสำนักงานเขตพื้นที่การศึกษามัธยมศึกษา เขต 12 ปีงบประมาณ พ.ศ.2560

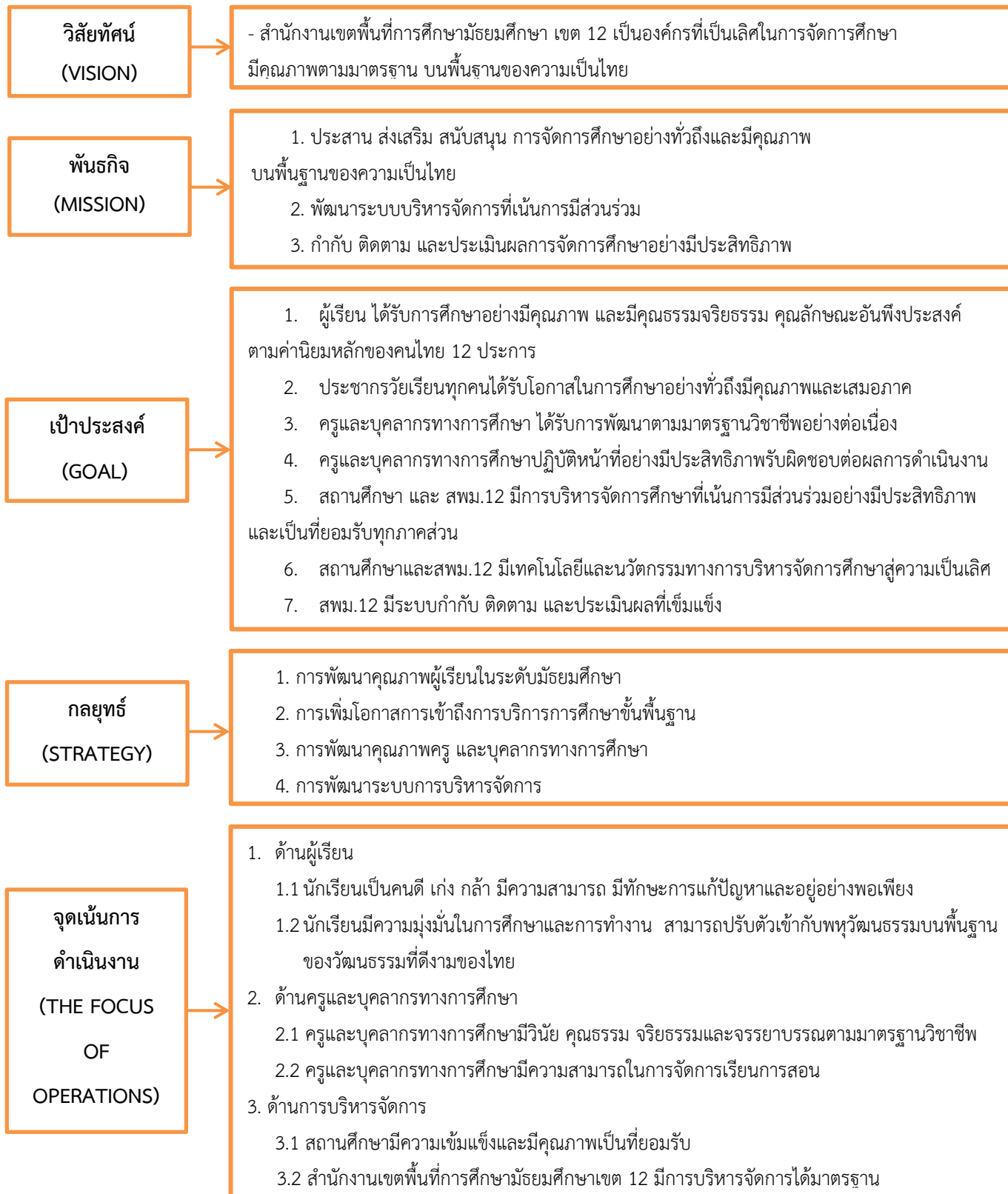

ตัวชี้วัดการดำเนินงาน ประจำปีงบประมาณ พ.ศ.2560

ที่	ตัวชี้วัด
กลยุทธ์ที่ 1	การพัฒนาคุณภาพผู้เรียนในระดับมัธยมศึกษา
ตัวชี้วัดที่ 1	ร้อยละคะแนนเฉลี่ยผลการทดสอบระดับชาติขั้นพื้นฐาน (O-NET)
ตัวชี้วัดที่ 2	นักเรียนมีค่านิยมหลักของคนไทย 12 ประการที่ดี และสามารถเป็นแบบอย่างได้
ตัวชี้วัดที่ 3	ร้อยละของนักเรียนที่มีความรู้ ความสามารถทางภาษาอังกฤษเพื่อการสื่อสารในชีวิตประจำวัน
ตัวชี้วัดที่ 4	ความสำเร็จการจัดกิจกรรมพัฒนาผู้เรียน และกิจกรรมเพิ่มเวลารู้
ตัวชี้วัดที่ 5	ร้อยละของนักเรียนที่มีความสุข
ตัวชี้วัดที่ 6	ระดับความสำเร็จของสถานศึกษาในการจัดระบบประกันคุณภาพภายในประจำปีด้านมาตรฐานผู้เรียน
ตัวชี้วัดที่ 7	ร้อยละของนักเรียนพิเศษเรียนรวมผ่านเกณฑ์การพัฒนาสมรรถภาพตามแผนการจัดการศึกษาเฉพาะบุคคล (IEP)
กลยุทธ์ที่ 2	การเพิ่มโอกาสการเข้าถึงการบริการการศึกษาขั้นพื้นฐาน
ตัวชี้วัดที่ 8	ร้อยละของนักเรียนที่จบการศึกษา <ul style="list-style-type: none"> 8.1 ร้อยละของนักเรียนที่จบการศึกษาภาคบังคับ 8.2 ร้อยละของนักเรียนที่จบการศึกษามัธยมศึกษาตอนปลาย
ตัวชี้วัดที่ 9	ร้อยละการเข้าเรียนของนักเรียน <ul style="list-style-type: none"> 9.1 ร้อยละการเข้าเรียนของนักเรียนที่จบชั้นประถมศึกษาปีที่ 6 เข้าเรียนต่อชั้นมัธยมศึกษาปีที่ 1 9.2 ร้อยละของนักเรียนที่จบชั้นมัธยมศึกษาปีที่ 3 เข้าเรียนต่อระดับชั้นมัธยมศึกษาปีที่ 4 หรือเทียบเท่า
ตัวชี้วัดที่ 10	ระดับความสำเร็จของสถานศึกษาที่จัดระบบการดูแลช่วยเหลือนักเรียน
ตัวชี้วัดที่ 11	ร้อยละของนักเรียนมัธยมศึกษาออกกลางคัน <ul style="list-style-type: none"> 11.1 ร้อยละของนักเรียนมัธยมศึกษาตอนต้นออกกลางคัน 11.2 ร้อยละของนักเรียนมัธยมศึกษาตอนปลายออกกลางคัน
กลยุทธ์ที่ 3	การพัฒนาคุณภาพครูและบุคลากรทางการศึกษา
ตัวชี้วัดที่ 12	ระดับคุณภาพของครูและบุคลากรทางการศึกษา มีวินัย คุณธรรม จริยธรรม และจรรยาบรรณตามมาตรฐานวิชาชีพ
ตัวชี้วัดที่ 13	ร้อยละของครูและบุคลากรทางการศึกษาได้รับการพัฒนาให้มีองค์ความรู้และมีสมรรถนะสอดคล้องกับการปฏิบัติงาน
ตัวชี้วัดที่ 14	ระดับความสำเร็จของครูและบุคลากรทางการศึกษาในการพัฒนาตนเองตามแผนพัฒนาตนเอง (ID PLAN)
ตัวชี้วัดที่ 15	ระดับความสำเร็จของหน่วยงานและผู้มีผลงานดีเด่นประสบผลสำเร็จเป็นที่ประจักษ์

ที่	ตัวชี้วัด
ตัวชี้วัดที่ 16	ครูมืออาชีพ 16.1 ผู้บริหารมืออาชีพ 16.2 ครูมืออาชีพ
กลยุทธ์ที่ 4	การพัฒนาระบบบริหารจัดการ
ตัวชี้วัดที่ 17	การจัดระบบการประกันคุณภาพภายในสถานศึกษาตามมาตรฐานการศึกษาขั้นพื้นฐาน
ตัวชี้วัดที่ 18	สถานศึกษามีภาคีเครือข่าย และได้รับความช่วยเหลือจากองค์กร ชุมชน ผู้มีส่วนได้ส่วนเสียและมีการระดมทรัพยากรเพื่อพัฒนาคุณภาพการศึกษา
ตัวชี้วัดที่ 19	การจัดระบบข้อมูลสารสนเทศ การใช้เทคโนโลยีสารสนเทศ และการใช้ระบบเครือข่ายเทคโนโลยีสารสนเทศในการบริหารจัดการเพื่อพัฒนาคุณภาพสถานศึกษา
ตัวชี้วัดที่ 20	การบริหารงานด้านวิชาการ
ตัวชี้วัดที่ 21	การบริหารงานด้านงบประมาณ
ตัวชี้วัดที่ 22	การบริหารงานบุคคล
ตัวชี้วัดที่ 23	การบริหารงานทั่วไป
ตัวชี้วัดที่ 24	ระดับความพึงพอใจของผู้รับบริการ



ผู้บริหารสำนักงานเขตพื้นที่การศึกษามัธยมศึกษา เขต 12

ที่	ชื่อ-สกุล	ตำแหน่ง	เบอร์โทร
1	นายสมบูรณ์ เรืองแก้ว	ผู้อำนวยการสำนักงานเขตพื้นที่การศึกษามัธยมศึกษา เขต 12	0-8189-5671-6
2	นายไกรสิทธิ์ เลิศไกร	รองผู้อำนวยการสำนักงานเขตพื้นที่การศึกษามัธยมศึกษา เขต 12	0-8195-6149-1
3	นายมนูญ บุญชูวงศ์	รองผู้อำนวยการสำนักงานเขตพื้นที่การศึกษามัธยมศึกษา เขต 12	0-8986-8162-1
4	นายพรศักดิ์ จินา	รองผู้อำนวยการสำนักงานเขตพื้นที่การศึกษามัธยมศึกษา เขต 12	0-8195-8836-2
5	นายสุทัศน์ แก้วพูล	รองผู้อำนวยการสำนักงานเขตพื้นที่การศึกษามัธยมศึกษา เขต 12	0-8127-7930-4
6	นายจตุรงค์ สุขแก้ว	รองผู้อำนวยการสำนักงานเขตพื้นที่การศึกษามัธยมศึกษา เขต 12	0-8108-3386-4

ผู้อำนวยการกลุ่ม/หน่วย/ศูนย์

ที่	ชื่อ-สกุล	ตำแหน่ง	เบอร์โทร
1	นางสุจारी สีนภิบาล	รักษาการแทนผู้อำนวยการกลุ่มอำนวยการ	0-8972-6804-4
2	นางสาวพรทิพย์ เกิดสม	ผู้อำนวยการกลุ่มส่งเสริมการจัดการศึกษา	0-8929-7803-6
3	นางมันทนา รัตนะรัต	ผู้อำนวยการกลุ่มนโยบายและแผน	0-8636-6683-1
4	นางเนตรชนก ศรีรัตน์	ผู้อำนวยการกลุ่มบริหารงานการเงินและสินทรัพย์	0-8694-8814-9
5	นางละอองทิพย์ บุญยเกียรติ	ผู้อำนวยการกลุ่มนิเทศติดตาม และประเมินผลการจัดการศึกษา	0-8189-5209-3
6	นางสาวยุพงค์ เกตุแก้ว	รักษาการแทนผู้อำนวยการกลุ่มบริหารงานบุคคล	0-8101-9262-6
7	นางชุตินา พยุหฤกษ์	ผู้อำนวยการหน่วยตรวจสอบภายใน	0-9182-4191-9
8	นายไตรรงค์ สาดแว	ผู้อำนวยการศูนย์เทคโนโลยีสารสนเทศและการสื่อสาร	0-8127-1174-2

ติดต่อกลุ่ม/หน่วย/ศูนย์งานภายในสำนักงานเขตพื้นที่การศึกษามัธยมศึกษา เขต 12

กลุ่ม/หน่วย/ศูนย์งานภายในสำนักงานเขตพื้นที่การศึกษามัธยมศึกษา เขต 12	
กลุ่มอำนวยการ	075-345050 ต่อ 102
กลุ่มส่งเสริมการจัดการศึกษา	075-345050 ต่อ 105
กลุ่มนโยบายและแผน	075-345050 ต่อ 103
กลุ่มบริหารงานการเงินและสินทรัพย์	075-345050 ต่อ 108, 0-8109-1466-4
กลุ่มนิเทศ ติดตาม และประเมินผลการจัดการศึกษา	075-345050 ต่อ 106, 0-8626-9766-7
กลุ่มบริหารงานบุคคล	075-345050 ต่อ 104,120
หน่วยตรวจสอบภายใน	075-345050 ต่อ 110
ศูนย์เทคโนโลยีสารสนเทศฯ (ICT)	075-345050 ต่อ 107
โทรสาร (Fax)	075-343575
e-mail : nrt@sea12.go.th	
http://www.sea12.go.th	

คณะกรรมการติดตาม ตรวจสอบ ประเมินผล และนิเทศการศึกษาของเขตพื้นที่การศึกษา (ก.ต.ป.น.)

ที่	ชื่อ-สกุล	ตำแหน่ง	เบอร์โทร
1	นายสมบุรณ์ เรืองแก้ว	ประธานกรรมการ	0-8189-5671-6
2	นายอำพล ยะสะนพ	กรรมการที่เป็นผู้แทนบริหารการศึกษาขั้นพื้นฐานของรัฐ	0-8987-3522-0
3	นายศุภโชค เสือทอง	กรรมการที่เป็นผู้แทนบริหารการศึกษาขั้นพื้นฐานของเอกชน	0-8668-2272-0
4	นายพรศักดิ์ จินา	กรรมการผู้ทรงคุณวุฒิ	0-8195-8836-2
5	นาย ส.สมบัติ มีสุนทร	กรรมการผู้ทรงคุณวุฒิ	0-8964-7636-3
6	นายสุรพงศ์ เอื้อศิริพรฤทธิ์	กรรมการผู้ทรงคุณวุฒิ	0-8959-0063-0
7	นายสุภาพ เต็มรัตน์	กรรมการผู้ทรงคุณวุฒิ	0-8167-7148-0
8	นายวิเชียร วงศ์แก้ว	กรรมการผู้ทรงคุณวุฒิ	0-8173-7785-9
9	ผอ.กลุ่มนิเทศ ติดตามและประเมินผลฯ (นางละอองทิพย์ บุญเกียรติ)	กรรมการและเลขานุการ	0-8189-5209-3

เครือข่ายส่งเสริมประสิทธิภาพการจัดการมัธยมศึกษา (สหวิทยาเขต)

สหวิทยาเขตที่	ชื่อ	จำนวน โรงเรียน	ชื่อโรงเรียน
1	เบญจมาราชูทิศ	6	1. เบญจมาราชูทิศ 2. เมืองนครศรีธรรมราช 3. พรหมคีรีพิทยาคม 4. บ้านเกาะวิทยา 5. สวนกุหลาบวิทยาลัยนครศรีธรรมราช 6. ชุนทะเลวิทยาคม
2	กัลยาณี	6	1. กัลยาณีศรีธรรมราช 2. โยธินบำรุง 3. จุฬารัตนราชวิทยาลัยนครศรีธรรมราช 4. ท่านครุฑามวโรภาสอุทิศ 5. ปากพูน 6. ตรินิมิตวิทยา
3	พระพรหม	5	1. เตรียมอุดมศึกษาภาคใต้ 2. พระพรหมพิทยานุสรณ์ 3. เฉลิมราชประชาอุทิศ 4. เฉลิมพระเกียรติสมเด็จพระศรีนครินทร์นครศรีธรรมราช 5. ทางพูนวิทยาการ
4	ทุ่งสง	5	1. ทุ่งสง 2. บางขันวิทยา 3. วังหินวิทยาคม 4. ราชประชานุเคราะห์ 19 5. ก้างปลาวิทยาคม
5	สตรีทุ่งสง	7	1. สตรีทุ่งสง 2. ทุ่งสงสหประชาสรรค์ 3. ทุ่งสงวิทยา 4. ช้างกลางประชานุกูล 5. นาบอน 6. โสตศึกษาจังหวัดนครศรีธรรมราช 7. นครศรีธรรมราชปัญญานุกูล

สหวิทยาเขต ที่	ชื่อ	จำนวน โรงเรียน	ชื่อโรงเรียน
6	ร่อนพิบูลย์ฯ - จุฬาภรณ์	6	1. ร่อนพิบูลย์เกียรติวสุนธราภิวัฒก์ 2. เสาธงวิทยา 3. ศิริราษฎร์พัฒนา 4. ความเกษมสุขวิทยา 5. ตระพังพิทยาคม 6. มัธยมศึกษาจุฬาภรณ์
7	ต้นน้ำตาปี	5	1. ฉวางรัชดาภิเษกฯ 2. ละอวยพิทยานุสรณ์ 3. นางเอื้อยวิทยา 4. พิบูลสังฆรักษ์ประชาอุทิศ 5. ประสาธน์ราษฎร์บำรุง
8	ทุ่งใหญ่	5	1. ทุ่งใหญ่วิทยาคม 2. ทุ่งใหญ่เฉลิมราชอนุสรณ์รัชมิ่งคลาภิเษก 3. กรุงหยันวิทยาการ 4. เสม็ดจวนวิทยาคม 5. ทุ่งสังพิทยาคม
9	ปากพ่อง-หัวไทร	7	1. หัวไทรบำรุงราษฎร์ 2. ปากพ่อง 3. อินทร์ธานีวิทยาคม 4. ทราขาววิทยา 5. แผลมราษฎร์บำรุง 6. นพคุณประชาสรรค์ 7. เขาพังไกร
10	สตรีปากพ่อง- เชียรใหญ่	6	1. สตรีปากพ่อง 2. โศภนคณาภรณ์ 3. เชียรใหญ่ 4. วิเชียรประชาสรรค์ 5. เชียรใหญ่สามัคคีวิทยา 6. ธัญญาวดีศึกษา
11	ชะอวด	5	1. ชะอวดวิทยาการ 2. ชะอวด 3. ชะอวดเคร่งธรรมวิทยา 4. ขอนหาดประชาสรรค์ 5. เกาะขันธุ์ประชาภิบาล
12	ลิซล - ขนอม	6	1. ลิซลคุณาธารวิทยา 2. ลิซลประชาสรรค์ 3. ฉลองรัฐราษฎร์อุทิศ 4. เทพราชพิทยาสรรค์ 5. ขนอมพิทยา 6. ท้องเนียนคณาภิบาล
13	ท่าศาลา - นบพิตำ	5	1. ท่าศาลาประสิทธิ์ศึกษา 2. สระแก้วรัตนวิทย์ 3. โมคลานประชาสรรค์ 4. นบพิตำวิทยา 5. คงคาประชารักษ์
14	เพชรพิทลุง	7	1. พิทลุง 2. ประภัสสรรังสิต 3. พรหมพินิตชัยบุรี 4. กงหราพิชากร 5. ชะรัตขุนอุปถัมภ์ 6. นาขนาดวิทยาการ 7. ปัญญาวุธ
15	สตรีพิทลุง	6	1. สตรีพิทลุง 2. พิทลุงพิทยาคม 3. เขาชัยสน 4. วชิรธรรมสถิต 5. หานโพธิ์พิทยาคม 6. พนางตุง

สหวิทยาเขต ที่	ชื่อ	จำนวน โรงเรียน	ชื่อโรงเรียน
16	ควนขนุน	7	1. ควนขนุน 2. ป่าพะยอมพิทยาคม 3. นิคมควนขนุนวิทยา 4. ศรีบรรพตพิทยาคม 5. ตะแพนพิทยา 6. อุดมวิทยายน 7. ดอนศาลานำวิทยา
17	จตุรพัฒน์	8	1. ตะโหมด 2. ทหารเทารังสีประชาสรรค์ 3. ประชาบำรุง 4. ป่าบอนพิทยาคม 5. บางแก้วพิทยาคม 6. ปากพะยูนพิทยาคาร 7. ควนพระสาครินทร์

ศูนย์พัฒนาวิชาการโรงเรียนมัธยมศึกษา 36 ศูนย์

ลำดับที่	ศูนย์พัฒนาวิชาการกลุ่มสาระ	ที่ตั้ง (โรงเรียน)
จังหวัดนครศรีธรรมราช 26 ศูนย์		
1	ภาษาไทย	เบญจมารชูทิศ
2	คอมพิวเตอร์	เบญจมารชูทิศ
3	ฝรั่งเศส	เบญจมารชูทิศ
4	ภาษาจีน	เบญจมารชูทิศ
5	ภาษาอังกฤษ	กัลยาณีศรีธรรมราช
6	นาฏศิลป์	กัลยาณีศรีธรรมราช
7	ภาษาญี่ปุ่น	เตรียมอุดมศึกษาภาคใต้
8	คณิตศาสตร์	เตรียมอุดมศึกษาภาคใต้
9	สุขศึกษาและพลศึกษา	เมืองนครศรีธรรมราช
10	ดนตรีสากล	โยธินบำรุง
11	วิทยาศาสตร์	จุฬารามราชวิทยาลัยนครศรีธรรมราช
12	ภาษาเกาหลี	จุฬารามราชวิทยาลัยนครศรีธรรมราช
13	สังคม ศาสนาและวัฒนธรรม	เฉลิมพระเกียรติสมเด็จพระศรีนครินทร์ นครศรีธรรมราช
14	ธุรกิจ	สตรีปากพ่อง
15	นักเรียนพิเศษเรียนร่วม	สตรีปากพ่อง
16	ดนตรีไทย	ปากพ่อง
17	ลูกเสือ เนตรนารี	ศิริราษฎร์พัฒนา
18	เกษตรกรรม	ฉวางรัชดาภิเษก
19	คหกรรม	สตรีทุ่งสง
20	ศิลปะ	พรหมคีรีพิทยาคม
21	กิจกรรมพัฒนาผู้เรียน	ท่าศาลาประสิทธิ์ศึกษา
22	อุตสาหกรรม	ทุ่งสง

ลำดับที่	ศูนย์พัฒนาวิชาการกลุ่มสาระ	ที่ตั้ง (โรงเรียน)
23	ศิลปะพื้นบ้าน	เชียงใหม่
24	หุ่นยนต์	สิชลคุณาธารวิทยา
25	เศรษฐกิจพอเพียง	สวนกุหลาบวิทยาลัย นครศรีธรรมราช
26	อาเซียน	เมืองนครศรีธรรมราช
จังหวัดพัทลุง 10 ศูนย์		
1	ภาษาไทย	พัทลุง
2	ภาษาอังกฤษ	สตรีพัทลุง
3	คณิตศาสตร์	พัทลุง
4	สังคม ศาสนาและวัฒนธรรม	ทหารรังสีประชากรสรรค์
5	วิทยาศาสตร์	ป่าพะยอมพิทยาคม
6	สุขศึกษาและพลศึกษา	ตะโหมด
7	การงานอาชีพ	พัทลุงพิทยาคม
8	ศิลปะ	ประภัสสรรังสิต
9	กิจกรรมพัฒนาผู้เรียน	ควนขนุน
10	นักเรียนพิเศษเรียนร่วม	ตะโหมด

รหัสโรงเรียนในสังกัดสำนักงานเขตพื้นที่การศึกษามัธยมศึกษา เขต 12

จังหวัดนครศรีธรรมราช				
ที่	ชื่อโรงเรียน	Smis	Obec (percode)	กระทรวง
1	เบญจมาชชุทิศ	80012001	210774	1080210774
2	กัลยาณีศรีธรรมราช	80012002	210775	1080210775
3	ปากพูน	80012003	210776	1080210776
4	เมืองนครศรีธรรมราช	80012004	210777	1080210777
5	โยธินบำรุง	80012005	210778	1080210778
6	ตรีนิมิตรวิทยา	80012006	210779	1080210779
7	ท่านครุฑาณวโรภาสอุทิศ	80012007	210780	1080210780
8	จุฬารณราชวิทยาลัย นครศรีธรรมราช	80012008	210781	1080210781
9	สวนกุหลาบวิทยาลัย นครศรีธรรมราช	80012009	210784	1080210784
10	ขุนทะเลพิทยาคม	80012010	210785	1080210785
11	เฉลิมราชประชาอุทิศ	80012011	210842	1080210842
12	เตรียมอุดมศึกษาภาคใต้	80012012	210843	1080210843
13	พระพรหมพิทยานุสรณ์	80012013	210844	1080210844

ที่	ชื่อโรงเรียน	smis	Obec (percode)	กระทรวง
14	ทางพูนวิทยาการ	80012014	210848	1080210848
15	เฉลิมพระเกียรติสมเด็จพระศรีนครินทร์ นศ.	80012015	210849	1080210849
16	ฉวางรัชดาภิเษก	80022001	210786	1080210786
17	ละอวยพิทยานุสรณ์	80022003	210789	1080210789
18	พิปูนสังฆรักษ์ประชาอุทิศ	80022004	210790	1080210790
19	นางเอื้อยวิทยา	80022005	210791	1080210791
20	ทุ่งสง	80022006	210804	1080210804
21	สตรีทุ่งสง	80022007	210805	1080210805
22	ทุ่งสงวิทยา	80022008	210806	1080210806
23	ทุ่งสงสหประชาสรรค์	80022009	210807	1080210807
24	ก้างปลาวิทยาคม	80022010	210808	1080210808
25	นาบอน	80022015	210812	1080210812
26	ทุ่งใหญ่วิทยาคม	80022016	210813	1080210813
27	กรุงหยันวิทยาการ	80022017	210814	1080210814
28	ทุ่งใหญ่เฉลิมราชนุสรณ์ รัชมิ่งคลาภิเษก	80022018	210815	1080210815
29	เสมีตจวนวิทยาคม	80022019	210816	1080210816
30	ทุ่งสังพิทยาคม	80022020	210817	1080210817
31	บางขันวิทยา	80022021	210838	1080210838
32	วังหินวิทยาคม	80022022	210839	1080210839
33	ประสานราษฎร์บำรุง	80022023	210840	1080210840
34	ช้างกลางประชานุกูล	80022024	210847	1080210847
35	เชียรใหญ่	80032001	210792	1080210792
36	วิเชียรประชาสรรค์	80032002	210793	1080210793
37	เชียรใหญ่สามัคคีวิทยา	80032003	210794	1080210794
38	ธัญญาวัตศึกษา	80032004	210795	1080210795
39	ชะอวด	80032005	210796	1080210796
40	ชะอวดวิทยาการ	80032006	210797	1080210797
41	เกาะขันธประชาภิบาล	80032007	210798	1080210798
42	ขอนหาดประชาสรรค์	80032008	210799	1080210799
43	ชะอวดเคร่งธรรมวิทยา	80032009	210800	1080210800
44	ปากพนัง	80032012	210818	1080210818

ที่	ชื่อโรงเรียน	Smis	Obec (percode)	กระทรวง
45	โศภนคณาภรณ์	80032013	210820	1080210820
46	อินทร์ธานีวิทยา	80032014	210821	1080210821
47	สตรีปากพ่อง	80032015	210819	1080210819
48	ร่อนพิบูลย์เกียรติวสุนธราภิวัฒก์	80032016	210822	1080210822
49	คีรีราษฎร์พัฒนา	80032017	210823	1080210823
50	ควนเกษสุทธิวิทยา	80032018	210824	1080210824
51	เสาชิงวิทยา	80032019	210825	1080210825
52	ตระพังพิทยาคม	80032020	210826	1080210826
53	หัวไทรบำรุงราษฎร์	80032021	210833	1080210833
54	แหลมราษฎร์บำรุง	80032022	210834	1080210834
55	นพคุณประชาสรรค์	80032023	210835	1080210835
56	ทรายขาววิทยา	80032024	210836	1080210836
57	เขาพังไกร	80032025	210837	1080210837
58	มัธยมศึกษาจุฬาภรณ์	80032026	210841	1080210841
59	พรหมคีรีพิทยาคม	80042001	210782	1080210782
60	บ้านเกาะวิทยา	80042002	210783	1080210783
61	ท่าศาลาประสิทธิ์ศึกษา	80042003	210801	1080210801
62	โมคลานประชาสรรค์	80042004	210802	1080210802
63	สระแก้วรัตนวิทย์	80042005	210803	1080210803
64	สิชลคุณาธารวิทยา	80042006	210827	1080210827
65	ฉลองรัฐราษฎร์อุทิศ	80042007	210828	1080210828
66	สิชลประชาสรรค์	80042008	210829	1080210829
67	เทพราชพิทยาสรรค์	80042009	210830	1080210830
68	ขนอมพิทยา	80042010	210831	1080210831
69	ท้องเนียนคณาภิบาล	80042011	210832	1080210832
70	คงคาประชารักษ์	80042012	210845	1080210845
71	นบพิตวิทยา	80042013	210846	1080210846

ที่	ชื่อโรงเรียน	smis	Obec (percode)	กระทรวง
จังหวัดพัทลุง				
72	พัทลุง	93012001	340260	1093340260
73	พัทลุงพิทยาคม	93012002	340262	1093340262
74	พรหมพิณิตชัยบุรี	93012003	340263	1093340263
75	ประภัสสรรังสิต	93012004	340264	1093340264
76	วชิรธรรมสถิต	93012005	340265	1093340265
77	สตรีพัทลุง	93012006	340261	1093340261
78	กงหราพิชากร	93012008	340267	1093340267
79	ชะรัดชนูปถัมภ์	93012009	340268	1093340268
80	ห่านโพธิ์พิทยาคม	93012010	340270	1093340270
81	ประชาบำรุง	93012011	340272	1093340272
82	ตะโหมด	93012012	340271	1093340271
83	ควนขนุน	93012013	340273	1093340273
84	พนางตุง	93012014	340274	1093340274
85	ดอนศาลานำวิทยา	93012015	340277	1093340277
86	ปัญญาวุธ	93012016	340278	1093340278
87	ควนพระสาครินทร์	93012017	340281	1093340281
88	ปากพะยูนพิทยาคาร	93012018	340280	1093340280
89	หารเทารังสีประชาสรรค์	93012019	340279	1093340279
90	ศรีบรรพตพิทยาคม	93012020	340283	1093340283
91	ตะพานพิทยา	93012021	340284	1093340284
92	ป่าบอนพิทยาคม	93012022	340285	1093340285
93	บางแก้วพิทยาคม	93012023	340286	1093340286
94	ป่าพะยอมพิทยาคม	93012024	340287	1093340287
95	นิคมควนขนุนวิทยา	93012025	340288	1093340288
96	เขาชัยสน	93012026	340269	1093340269
97	นาขยาดวิทยาคาร	93012027	340276	1093340276
98	อุดมวิทยายน	93012028	340275	1093340275

(ข้อมูลจากระบบ Data Management Center ณ วันที่ 10 พฤศจิกายน 2559)

การกำหนดรหัสสถานศึกษา และประเภท

1. การกำหนดรหัสสถานศึกษา

รหัส smis มีตัวเลข 8 หลัก

หลักที่ 1 – 2 หมายถึง รหัสจังหวัดตามการแบ่งเขตการปกครองของกระทรวงมหาดไทย

หลักที่ 3 – 4 หมายถึง รหัสเขตพื้นที่

หลักที่ 5 หมายถึง รหัสประเภทโรงเรียน

หลักที่ 6 – 8 หมายถึง เลขที่เรียงลำดับของโรงเรียนภายในเขตพื้นที่

รหัส obec (per code) มีตัวเลข 6 หลัก

หลักที่ 1 – 2 หมายถึง เลขรหัสจังหวัดตามรหัสจังหวัดของสำนักงานสถิติแห่งชาติ

หลักที่ 3 – 6 หมายถึง เลขที่เรียงลำดับของโรงเรียนภายในจังหวัดนั้นๆ

รหัส กระทรวงศึกษาธิการ 10 หลัก

หลักที่ 1 – 2 หมายถึง รหัสกระทรวงศึกษาธิการ

หลักที่ 3 – 4 หมายถึง รหัสจังหวัดตามการแบ่งเขตการปกครองของกระทรวงมหาดไทย

หลักที่ 5 – 10 หมายถึง รหัส per code

2. การกำหนดประเภทของสถานศึกษา

ประเภทที่ 1 หมายถึง โรงเรียนที่เปิดสอนระดับประถมศึกษา

ประเภทที่ 2 หมายถึง โรงเรียนที่เปิดสอนระดับมัธยมศึกษา

ประเภทที่ 3 หมายถึง โรงเรียนศึกษาพิเศษ

ประเภทที่ 4 หมายถึง โรงเรียนศึกษาราชประชานุเคราะห์ (ศึกษาสงเคราะห์)

ประเภทที่ 5 หมายถึง โรงเรียนที่จัดการศึกษาโดยครอบครัว

ประเภทที่ 6 หมายถึง ศูนย์การเรียนรู้การจัดการศึกษาโดยครอบครัว

ประเภทที่ 7 หมายถึง ศูนย์การศึกษาพิเศษ

ผู้บริหารโรงเรียนในสังกัดสำนักงานเขตพื้นที่การศึกษามัธยมศึกษา เขต 12

ที่	โรงเรียน	ชื่อ-สกุล ผู้อำนวยการโรงเรียน	เบอร์โทร
จังหวัดนครศรีธรรมราช			
1	เบญจมาชูทิศ	นายภักดี เหมทานนท์	086-6893888
2	กัลยาณีศรีธรรมราช	นาย ส.สมบัติ มีสุนทร	089-6476363
3	ปากพูน	นายธวัช คำนวน	085-7989632
4	เมืองนครศรีธรรมราช	นายสุนทรสส์ เพชรรักษ์คำด้วง	081-2710962,090-9301428
5	โยธินบำรุง	นายชาติชาย ทองเลี่ยมนาค	087-8942882
6	ตรีนิมิตรวิทยา	นายโชคดี เกรีภาค	098-0673475
7	ท่านครุญานวโรภาสอุทิศ	นายสันติ นาดิ	081-9565594,062-2089637
8	จุฬารณราชวิทยาลัย นศ.	นายไพรัช วงศ์นาถกุล	081-2715999
9	สวนกุหลาบวิทยาลัย นศ.	นายสมพงษ์ ปานหงส์	082-8161751
10	ขุนทะเลวิทยาาคม	นายเลิศชาย ขोजิตต์เมตต์	081-3674044,088-7535866
11	เฉลิมราชประชาอุทิศ	นายสมมุง หนูพยันธ์	089-5348192
12	เตรียมอุดมศึกษาภาคใต้	นายอำพล ยะสะนพ	089-8735220
13	พระพรหมพิทยานุสรณ์	นายสุวรรณ ผลเจริญ	081-9788740
14	ทางพูนวิทยาการ	นายอนันต์ แดงเรือง	081-0955457
15	เฉลิมพระเกียรติสมเด็จพระศรีนครินทร์ นศ.	นายสุภาพ เต็มรัตน์	081-6991480,081-6771480
16	ฉวางรัชดาภิเษก	นายจำเริญศักดิ์ แสงแก้ว	081-2737295
17	ละอวยพิทยานุสรณ์	นายโสภณ บุรีแสง	081-2732098
18	พิปูนสังฆรักษ์ประชาอุทิศ	นายธีระวุฒิ มีประดิษฐ์	089-9700528
19	นางเอื้อยวิทยา	นางสาวกัญญ์พิดา จงคง	086-2997911
20	ทุ่งสง	นายสุนันท์ กลับพันธ์	081-8929821,081-8934746
21	สตรีทุ่งสง	นายปรีชา แร่ทอง	081-8929936
22	ทุ่งสงวิทยา	นายสถิตย์ รัตนบุรี	081-0808713
23	ทุ่งสงสหประชาสรรค์	นายพงศ์สิทธิ์ สิริกาญจน์	080-6916192
24	ก้างปลาวิทยาาคม	นายประยูร รักษ์กำเนิด	084-1830353,080-1483931
25	นาบอน	นายไกววัล เสริมแก้ว	089-5899807
26	ทุ่งใหญ่วิทยาาคม	นายนันท์วัฒน์ ชัยวิจิต	089-9096625
27	กรุงหยันวิทยาการ	นายเฉลิมชัย จิตรสารวย	081-0774063

ที่	โรงเรียน	ชื่อ-สกุล ผู้อำนวยการโรงเรียน	เบอร์โทร
28	ทุ่งใหญ่เฉลิมราชอนุสรณ์ รัชมิ่งคลาภิเษก	นายกำพล ทองอยู่	081-6909429
29	เสม็ดจวนวิทยาคม	นายปรีชา ปัญญานฤพล	081-9589373
30	ทุ่งสังพิทยาคม	นางวิมล หนูชุม	081-5396425
31	บางขันวิทยา	นายนราวุธ สุจิตะพันธ์	081-0857089
32	วังหินวิทยาคม	นายสุพัฒน์ เดชขุน	089-8723686
33	ประสานราษฎร์บำรุง	นายเฉลิมพงศ์ ช่วยคุ้ม	087-8918665
34	ช่างกลางประชานุกูล	นายอนันต์ รักศรีทอง	086-2826919
35	เชียรใหญ่	นายปราโมทย์ พรหมนิล	087-8059991,091-8254554
36	วิเชียรประชาสรรค์	นายจรัญ ชัยทองสุขทอง	081-0826088
37	เชียรใหญ่สามัคคีวิทยา	นายศรีวิชัย คงจันทร์	081-7029942
38	ธัญญาประดิษฐ์ศึกษา	นายสมศักดิ์ คงแป้น	081-0861703
39	ชะอวด	นายสง่า นาวารัตน์	086-0425948
40	ชะอวดวิทยาการ	นางสุภาภรณ์ คงคานนท์	094-5979929,082-4224449
41	เกาะจันทร์ประชาภิบาล	นายอรุณ พงศ์เพ็ชร	084-3135429
42	ขอนหาดประชาสรรค์	นายประเสริฐ ธานีรัตน์	089-8668246
43	ชะอวดเคร่งธรรมวิทยา	นางสาววิมล นาวารัตน์	095-0837782
44	ปากพนัง	นายประเสริฐ ชีใหม่	089-5948360
45	โคกนคณาภรณ์	นายเกียรติศักดิ์ บุญรวบ	089-9717409
46	อินทร์ธานีวิทยาคม	นายอรุณรักษ์ จันทร์ศรี	080-7625211
47	สตรีปากพนัง	นางจิราพร รัตนกุล	081-0900107
48	ร่อนพิบูลย์เกียรติวสุนธราภิวัฒก์	นายประโยชน์ ชัยณรงค์	089-9727259
49	คีรีราษฎร์พัฒนา	นายณัฐวุฒิ รัตนอรุณ	081-6065843
50	ควนเกยสุทธิวิทยา	ว่าที่ ร.ต.อัครเดช สีนภิบาล	080-3890595
51	เสาชิงวิทยา	นายวิชัย สุขพันธ์ุ	089-8661601
52	ตระพังพิทยาคม	นายสันติกร รักสองหมื่น	084-8373663
53	หัวไทรบำรุงราษฎร์	นายศิริ มากสังข์	081-9567201
54	แหลมราษฎร์บำรุง	นายจิรวิทย์ มั่นคงวัฒนะ	086-2681112
55	นพคุณประชาสรรค์	นายรามศ มาศแสวง	087-8838012

ที่	โรงเรียน	ชื่อ-สกุล ผู้อำนวยการโรงเรียน	เบอร์โทร
56	ทรายขาววิทยา	นายอรุณ รอดสันติกุล	084-0571821
57	เขาพังไกร	นายสุธีรจ อูปถัมภ์	095-2578876
58	มัธยมศึกษาจุฬาภรณ์	นายสิทธิพร นิลพัฒน์	080-0829810
59	พรหมคีรีพิทยาคม	นายสุรพงศ์ เอื้อศิริพรฤทธิ	089-5900630
60	บ้านเกาะวิทยา	นายสมปอง ภัคดีกิจ	086-5948033
61	ท่าศาลาประสิทธิ์ศึกษา	นายสมนึก รักดำ	081-3673417
62	โมคลานประชาสรรค์	นายปชานนท์ ชนะราวี	081-3266962,085-6917405
63	สระแก้วรัตนวิทย์	นางกิ่งขวัญ สุขสงวน	089-6964710
64	สิชลคุณาธารวิทยา	นายสุนทร เพชรดี	089-4705209
65	ฉลองรัฐราษฎร์อุทิศ	นายกิตติชัย ไชยศรี	086-5979928
66	สิชลประชาสรรค์	นายพีระพงษ์ สองวิหค	089-9094947
67	เทพราชพิทยาสรรค์	นางวิมพ์วิภา รักสม	081-0897428
68	ขนอมพิทยา	ว่าที่ ร.ต.สมพร แก้วคง	084-7451728
69	ท้องเนียนคณาภิบาล	นายสมมาศ หนูแก้ว	086-4800156,094-1471937
70	คงคาประชารักษ์	นายพยัส คีรีพันธุ์	082-8188872
71	นบพิตำวิทยา	นายประพฤติ วงศ์ชนะ	089-9718791
จังหวัดพัทลุง			
72	พัทลุง	นายสาวิทย์ บุญประเสริฐ	091-0489398,086-2857822
73	พัทลุงพิทยาคม	นายสมพร กาญจนพันธุ์	081-0886628,090-9291093
74	พรหมพินิตชัยบุรี	นายเอกสิทธิ์ ไศภิชฐิกุล	081-9594938
75	ประภัสสรสร้างสิต	นายสมโชค วรรณเวช	081-8983544
76	วชิรธรรมสถิต	นายสุทิน ธาดาพรระชูดี	087-2870656,087-2870655
77	สตรีพัทลุง	นายจบ แก้วทิพย์	089-7364369,093-1403790
78	งหราพิชากร	นางอุไร พรหมปาน	081-0944468
79	ชะรัดชนูปถัมภ์	นายศักดิ์ดา วัจนพิสิฐ	086-6912142
80	ห่านโพธิ์พิทยาคม	นายการุณ ชูช่วย	083-0392748
81	ประชาบำรุง	นายพรศักดิ์ ชุมทอง	084-2128370
82	ตะโหมด	นายสมพงศ์ บุญรัตน์	085-7996791
83	ควนขนุน	นายประภาส พรหมแก้ว	089-8694609

ที่	โรงเรียน	ชื่อ-สกุล ผู้อำนวยการโรงเรียน	เบอร์โทร
84	พนางตุง	นายสมบุรณ์ ชุนทิพย์	081-9597514
85	ดอนศาลานำวิทยา	นายสมใจ บุญเรืองขาว	087-1083480,087-1083486
86	ปัญญาวุธ	นายสมหมาย กรดเต็ม	081-7668350
87	ควนพระสาครินทร์	นายฉุชวิทยา บุญฤทธิ์	086-9580490
88	ปากพะยูนพิทยาคาร	นายปรีชา มากมณี	089-5962457
89	ทหารรังสีประชากรค์	นางมาลี แก้วละเอียด	081-8984369
90	ศรีบรรพตพิทยาคม	นายวิรัตน์ บัวขาว	089-9761537
91	ตะแพนพิทยา	นายนิกร แสงเกื้อหนุน	086-2860838
92	ป่าบอนพิทยาคม	นายปวิช เลือดฉิม	089-9772830
93	บางแก้วพิทยาคม	นางพรเพ็ญ แปวประเสริฐ	089-7325377
94	ป่าพะยอมพิทยาคม	นายพิชัย บุขรรัตน์	081-9594807
95	นิคมควนขนุนวิทยา	นายเอนก พรหมชาติ	086-8907524,086-6907524
96	เขาชัยสน	นายมณี เรืองแก้ว	084-9689348
97	นาขยาดพิทยาคาร	นางสาวภิรัญญา อินถิติ	086-4981225
98	อุดมวิทยายน	นางนฤนันท์ เพชรสุวรรณ	084-0510409

(ข้อมูลจากกลุ่มบริหารงานบุคคล ณ วันที่ 15 พฤศจิกายน 2559)

ข้อมูลพื้นฐานโรงเรียน

ที่	ชื่อโรงเรียน	ชื่อโรงเรียน (อังกฤษ)	ที่อยู่	หมู่	ตำบล	อำเภอ	จังหวัด	รหัสไปรษณีย์	หมายเลขโทรศัพท์	หมายเลขโทรสาร
1	เบญจมาราชูทิศ	Benjamarachutit	159	3	โพธิ์เสด็จ	เมืองนครศรีธรรมราช	นครศรีธรรมราช	80000	075-447004	075-447154
2	กัลยาณีศรีธรรมราช	KANLAYANEESRITHUMMARAT	660	-	คลัง	เมืองนครศรีธรรมราช	นครศรีธรรมราช	80000	075-356137	075-341078
3	ปากพูน	pakpoon	-	8	ปากพูน	เมืองนครศรีธรรมราช	นครศรีธรรมราช	80000	075-774022	075-774155
4	เมืองนครศรีธรรมราช	Muangnakornsithammarat	120	1	นาทราย	เมืองนครศรีธรรมราช	นครศรีธรรมราช	80280	075-764131	075-764131
5	โยธินบำรุง	YOTHINBAMRUNG	283	1	ปากพูน	เมืองนครศรีธรรมราช	นครศรีธรรมราช	80000	075-313271	075-313269
6	ตรีนิมิตรวิทยา	Trinimitwitty	-	1	บางจาก	เมืองนครศรีธรรมราช	นครศรีธรรมราช	80330	075-399095	075-399095
7	ท่านครุฑาณวโรภาสอุทิศ	tanakornyanvaropat utit	119	2	ปากนคร	เมืองนครศรีธรรมราช	นครศรีธรรมราช	80000	075-446891	075-446890
8	จุฬารัตนราชวิทยาลัย นครศรีฯ	Princess Chulabhorn's College Nakhon Si Thammarat	120	1	บางจาก	เมืองนครศรีธรรมราช	นครศรีธรรมราช	80330	075-399123	075-399453
9	สวนกุหลาบวิทยาลัย นครศรีฯ	SUANKULARBWITTAYALAI NAKHONSITHAMMARAT	109	11	กำโลน	ลานสกา	นครศรีธรรมราช	80230	075-374794	075-391051
10	ขุนทะเลวิทยาคม	KHUNTALAYWITTAYAKHOM	-	3	ขุนทะเล	ลานสกา	นครศรีธรรมราช	80230	075-374312	075-764576
11	เฉลิมราชประชาอุทิศ	CHALERM RATPRACHA-U-TIT	112	13	ช้างซ้าย	พระพรหม	นครศรีธรรมราช	80000	075-761350	075-761295
12	เตรียมอุดมศึกษาภาคใต้	TRIAMUDOMSUKSA SCHOOL OF SOUTH	1	6	นาพรุ	พระพรหม	นครศรีธรรมราช	80000	075-378888	075-378650
13	พระพรหมพิทยานุสรณ์	prapompittayanusorn	103	-	นาพรุ	พระพรหม	นครศรีธรรมราช	80000	075-378181	075-378181
14	ทางพูนวิทยาการ	Thangpoonwithayakan	32/1	2	ทางพูน	เฉลิมพระเกียรติ	นครศรีธรรมราช	80290	075-366074	075-366592
15	เฉลิมพระเกียรติฯ นครศรีฯ	Srinagarindra the Princess Mother School Nakhon Si Thammarat	134	1	สวนหลวง	เฉลิมพระเกียรติ	นครศรีธรรมราช	80192	075-772633	-
16	ฉวางรัชดาภิเษก	chawangratchadapisek	137	8	ไสหรั	ฉวาง	นครศรีธรรมราช	80150	075-481169	075-481514
17	ละอ้ายพิทยานุสรณ์	la-ai pittayanusorn	155	2	ละอ้าย	ฉวาง	นครศรีธรรมราช	80250	075-466094	075-466094
18	พิปูนสังฆรักษ์ประชาอุทิศ	Phipoonsangkarakpracha U-thid	125	3	เขาพระ	พิปูน	นครศรีธรรมราช	80270	075-499114	075-499114
19	นางเอื้อยวิทยา	Nang-Auy Wittaya	65	1	ควนกลาง	พิปูน	นครศรีธรรมราช	80270	075-483204	075-483204

ที่	ชื่อโรงเรียน	ชื่อโรงเรียน (อังกฤษ)	ที่อยู่	หมู่	ตำบล	อำเภอ	จังหวัด	รหัสไปรษณีย์	หมายเลขโทรศัพท์	หมายเลขโทรสาร
20	ทุ่งสง	Thungsong School	44	2	ถ้าใหญ่	ทุ่งสง	นครศรีธรรมราช	80110	075-773152	075-773001
21	สตรีทุ่งสง	SATREE THUNGSONG SCHOOL	24	-	ปากแพรก	ทุ่งสง	นครศรีธรรมราช	80110	075-411348	075-411968
22	ทุ่งสงวิทยา	thungsongwittaya	105/1	11	ควนกรด	ทุ่งสง	นครศรีธรรมราช	80110	075-757052	075-757051
23	ทุ่งสงสหประชาสรรค์	THONGSONGSAHAPRACHASAN	45	3	เขาขาว	ทุ่งสง	นครศรีธรรมราช	80110	075-757569	075-757569
24	ก้างปลาวิทยาคม	Kangplawittayakom	181	3	ที่วัง	ทุ่งสง	นครศรีธรรมราช	80310	075-363484	075-363484-100
25	นาบอน	nabon	-	2	แก้วแสน	นาบอน	นครศรีธรรมราช	80220	075-491475	075-491122
26	ทุ่งใหญ่วิทยาคม	THUNGYAIWITTAYAKOM	197	6	ท่ายาง	ทุ่งใหญ่	นครศรีธรรมราช	80240	075-489212	075-489212
27	กรุงหยันวิทยาคาร	krungyanwittayakarn	762	2	กรุงหยัน	ทุ่งใหญ่	นครศรีธรรมราช	80240	075-758035	075-758035
28	ทุ่งใหญ่เฉลิมราชอนุสรณ์ รัชชามังคลาภิเษก	Thungyaichalearmranusorn ratchamuangkalapisek	213	4	ทุ่งใหญ่	ทุ่งใหญ่	นครศรีธรรมราช	80240	075-489775	075-489775
29	เสม็ดจวนวิทยาคม	Samedjuanvittayakom	-	7	กุแหระ	ทุ่งใหญ่	นครศรีธรรมราช	80240	075-354063	-
30	ทุ่งสังพิทยาคม	Thungsongphittayakom	153	2	ทุ่งสัง	ทุ่งใหญ่	นครศรีธรรมราช	80240	075-758631	075-758631
31	บางขันวิทยา	Bangkhanwittaya	4	15	บ้านลำนาว	บางขัน	นครศรีธรรมราช	80360	075-371170	075-371038
32	วังหินวิทยาคม	wanghinwittayakom	11	5	วังหิน	บางขัน	นครศรีธรรมราช	80360	-	-
33	ประสารนรินทร์บุรีรัมย์	prasaratbumrung	126	3	คลองเส	ถ้าพรธนา	นครศรีธรรมราช	80260	075-354298	075-354298
34	ข้างกลางประชานุกูล	Changklangprachanukul	351	4	ข้างกลาง	ข้างกลาง	นครศรีธรรมราช	80250	075-755554	075-755554
35	เชียรใหญ่	CHIANYAI	103	7	แม่เจ้าอยู่หัว	เชียรใหญ่	นครศรีธรรมราช	80190	075-362135	075-362135 ต่อ 1
36	วิเชียรประชาสรรค์	vichainprachason	-	9	เชียรใหญ่	เชียรใหญ่	นครศรีธรรมราช	80190	075-386219	075-386219
37	เชียรใหญ่สามัคคีวิทยา	Chianyai Samakkhiwitthaya	9	7	เสื่อหึ่ง	เชียรใหญ่	นครศรีธรรมราช	80190	075-470181	075-470181
38	ธัญญาวดีศึกษา	TUNYAWADEESEKSA	94	9	ไสหมาก	เชียรใหญ่	นครศรีธรรมราช	80190	075-354216	075-354216
39	ชะอวด	Chauat	888	9	ชะอวด	ชะอวด	นครศรีธรรมราช	80180	075-381377	075-380670

ที่	ชื่อโรงเรียน	ชื่อโรงเรียน (อังกฤษ)	ที่อยู่	หมู่	ตำบล	อำเภอ	จังหวัด	รหัสไปรษณีย์	หมายเลขโทรศัพท์	หมายเลขโทรสาร
40	ชะอวดวิทยาคาร	CHAUATWITTAYAKARN	999	9	ชะอวด	ชะอวด	นครศรีธรรมราช	80180	075-381366	075-380425
41	เกาะขันธุ์ประชาภิบาล	Kohkhanprachapibal	59	2	เกาะขันธุ์	ชะอวด	นครศรีธรรมราช	80180	075-493072	075-493073
42	ขอนแก่นประชาสรรค์	Khonhadprachasan	168	4	ขอนแก่น	ชะอวด	นครศรีธรรมราช	80180	075-426011	075-426011
43	ชะอวดเคร่งธรรมวิทยา	CHAUATKRENGTHAMWITTAYA	58	9	เคร่ง	ชะอวด	นครศรีธรรมราช	80180	075-470266	075-470266
44	ปากพ่อง	PAKPHANANG	27	-	ปากพ่อง	ปากพ่อง	นครศรีธรรมราช	80140	075-517186	075-517186
45	โศภนคณาภรณ์	SOPONKANAPORN	84	2	เกาะหวด	ปากพ่อง	นครศรีธรรมราช	80330	075-384284	075-384284
46	อินทร์ธานีวิทยาคม	intaneewittayakom	22	1	ปากแพรก	ปากพ่อง	นครศรีธรรมราช	80140	075-466159	075-466159
47	สตรีปากพ่อง	Satreepakpanang School	66		ปากพ่อง	ปากพ่อง	นครศรีธรรมราช	80140	075-517215	075-517493
48	ร่อนพิบูลย์เกียรติวสุนธราภิวัฒน์	ronphibulkiattivasuntaraphiwat	758	13	ร่อนพิบูลย์	ร่อนพิบูลย์	นครศรีธรรมราช	80130	075-449104	075-336075
49	คีรีราษฎร์พัฒนา	KEEREERATPATANA	145	12	หินตก	ร่อนพิบูลย์	นครศรีธรรมราช	80350	075-497071	075-497166
50	ควนเกยสุทธีวิทยา	KUANKAEY SUTTHIVITTAYA	105	1	ควนเกย	ร่อนพิบูลย์	นครศรีธรรมราช	80130	075-449296	075-449296
51	เสาชงวิทยา	saothongwittaya	-	7	เสาชง	ร่อนพิบูลย์	นครศรีธรรมราช	80350	075-373459	075-373458
52	ตระพังพิทยาคม	Trapangpittayacom	133/4	6	ควนพัง	ร่อนพิบูลย์	นครศรีธรรมราช	80130	075-470671	075-470671
53	หัวไทรบำรุงราษฎร์	Huasaibumrungrat School	330	1	หัวไทร	หัวไทร	นครศรีธรรมราช	80170	075-389489	075-388014
54	แหลมราษฎร์บำรุง	Laemratbumrung	201/1	3	ควนชะลิก	หัวไทร	นครศรีธรรมราช	80170	075-354727	075-354727
55	นพคุณประชาสรรค์	Noppakhunprachasan School	62	1	บางนบ	หัวไทร	นครศรีธรรมราช	80170	075-766071	075-766071
56	ทรายขาววิทยา	SAIKHAOWITTAYA SCHOOL	41	1	ทรายขาว	หัวไทร	นครศรีธรรมราช	80170	075-766536	075-766536
57	เขาพังไกร	Khaopungkri	100/1	2	เขาพังไกร	หัวไทร	นครศรีธรรมราช	80170	075-470189	075-470189
58	มัธยมศึกษาจูฬารณ	MATTHAYOMSUKSACHULAPHON	55	1	นาหมอนุญ	จุฬาภรณ์	นครศรีธรรมราช	80130	075-308041	075-308042
59	พรหมคีรีพิทยาคม	promkiripitayachom	3	4	ทอนหงส์	พรหมคีรี	นครศรีธรรมราช	80320	075-396136	075-396137
60	บ้านเกาะวิทยา	Bankohwittaya	-	5	อินคีรี	พรหมคีรี	นครศรีธรรมราช	80320	075-470320	075-470320

ที่	ชื่อโรงเรียน	ชื่อโรงเรียน (อังกฤษ)	ที่อยู่	หมู่	ตำบล	อำเภอ	จังหวัด	รหัสไปรษณีย์	หมายเลขโทรศัพท์	หมายเลขโทรสาร
61	ท่าศาลาประสิทธิ์ศึกษา	Thasalaprasitsuksa	155	3	ท่าศาลา	ท่าศาลา	นครศรีธรรมราช	80160	075-521052	075-522009
62	โมคลานประชาสรรค์	Mokkalan Prachasan	26	12	โมคลาน	ท่าศาลา	นครศรีธรรมราช	80160	075-445328	075-445328
63	สระแก้วรัตนวิทย์	sakaewrattanavit	250	5	สระแก้ว	ท่าศาลา	นครศรีธรรมราช	80160	075-375599	075-375600
65	ฉลองรัฐราษฎร์อุทิศ	chalongratratutit	-	5	ฉลอง	สิชล	นครศรีธรรมราช	80120	075-476663	075-476662
66	สิชลประชาสรรค์	sichonprachasan	67	7	ทุ่งไเส	สิชล	นครศรีธรรมราช	80120	075-376186	075-376187
67	เทพราชพิทยาสรรค์	thepparatpittayasan	-	11	เทพราช	สิชล	นครศรีธรรมราช	80340	093-7599454	093-7599454
68	ขนอมพิทยา	Khanompitthaya	93	12	ขนอม	ขนอม	นครศรีธรรมราช	80210	075-529501	075-527519
69	ห้องเนียนคณาภิบาล	Thongnienkanaphiban	-	4	ห้องเนียน	ขนอม	นครศรีธรรมราช	80210	075-754046	075-754046
70	คองคาประชารักษ์	kongkapracharak	117	4	กะหรอ	นบพิตำ	นครศรีธรรมราช	80160	075-751109	075-751112
71	นบพิตำวิทยา	NOPPITAMWITTAYA	261	1	นบพิตำ	นบพิตำ	นครศรีธรรมราช	80160	075-307020	075-307290
72	พัทลุง	Phatthalung School	270		คูหาสวรรค์	เมืองพัทลุง	พัทลุง	93000	074-613022	074-612027
73	พัทลุงพิทยาคม	PHATTHALUNGPIITAYAKOM	100	7	ควนมะพร้าว	เมืองพัทลุง	พัทลุง	93000	074-740840	074-840452 ต่อ 102
74	พรหมพินิตชัยบุรี	PROMPINITCHAIBUREE	104	8	ชัยบุรี	เมืองพัทลุง	พัทลุง	93000	074-840960	074-840961
75	ประภัสสรรังสิต	Prapassornrangsit	186	3	นาท่อม	เมืองพัทลุง	พัทลุง	93000	074-635381	074-635380
76	วชิรธรรมสถิต	Wachirathamstatit	148	12	ตำนาค	เมืองพัทลุง	พัทลุง	93000	074-603175	074-603177
77	สตรีพัทลุง	STREEPHATTHALUNG	250	-	คูหาสวรรค์	เมืองพัทลุง	พัทลุง	93000	074-613023	074-611633
78	กงหราพิชากร	Kongrapichakorn	118	8	คลองทรายขาว	กงหรา	พัทลุง	93180	074-687028	074-687028
79	ชะรัดชนูปถัมภ์	CHARATCHANOOPATAM	186	4	สมหวัง	กงหรา	พัทลุง	93000	074-605236	074-605236
80	ห่านโพธิ์พิทยาคม	Hanpopitayakom	223	2	ห่านโพธิ์	เขาชัยสน	พัทลุง	93130	074-608084	074-608084
81	ประชาบารุง	PRACHABUMRUNG	18/1-18/5	9	ตะโหมด	ตะโหมด	พัทลุง	93160	074-610274	074-610274

ที่	ชื่อโรงเรียน	ชื่อโรงเรียน (อังกฤษ)	ที่อยู่	หมู่	ตำบล	อำเภอ	จังหวัด	รหัสไปรษณีย์	หมายเลขโทรศัพท์	หมายเลขโทรสาร
82	ตะโหมด	TAMOT	578	1	แม่ขีรี	ตะโหมด	พัทลุง	93160	074-695392	074-695392
83	ควนขนุน	khuankhanun	145	9	โตนดด้วน	ควนขนุน	พัทลุง	93110	074-681773	074-682142
84	พนางตุง	Phanangtung	312	3	พนางตุง	ควนขนุน	พัทลุง	93150	074-685086	074-685086
85	ดอนศาลานำวิทยา	DONSALANUMVITAYA	151	8	มะกอกเหนือ	ควนขนุน	พัทลุง	93150	074-643209	074-643209
86	ปัญญาวุธ	PANYAWUT	151	5	แพรกหา	ควนขนุน	พัทลุง	93110	074-643209	074-643209
87	ควนพระสาครินทร์	Khuanprasakar	406	2	ฝาละมี	ปากพะยูน	พัทลุง	93120	074-697639	074-697639
88	ปากพะยูนพิทยาคาร	pakpayoonpittayakan	345	11	ดอนประตู	ปากพะยูน	พัทลุง	93120	074-699033	074-699618
89	หารเทารังสีประชาสรรค์	HARNTHAORANGSEEPHACHASAN	468	2	หารเทา	ปากพะยูน	พัทลุง	93120	074-676064	074-676065
90	ศรีบรรพตพิทยาคม	sribanpotpittayakom	32	9	เขาย่า	ศรีบรรพต	พัทลุง	93190	074-689082	074-689331
91	ตะแพนพิทยา	TAPANPITAYA	112	5	ตะแพน	ศรีบรรพต	พัทลุง	93190	074-650054	074-690001
92	ป่าบอนพิทยาคม	PABONPITAYAKOM	178	7	วังใหม่	ป่าบอน	พัทลุง	93170	074-625029	074-625471
93	บางแก้วพิทยาคม	Bangkaewpittayakom	4	6	โคกสีก	บางแก้ว	พัทลุง	93140	074-697164	074-697210
94	ป่าพะยอมพิทยาคม	PAPAYOMPITAYAKOM	320	9	บ้านพร้าว	ป่าพะยอม	พัทลุง	93210	074-624412	074-624412
95	นิคมควนขนุนวิทยา	Nicomkuankhanunwitthaya	6	1	ลานข่อย	ป่าพะยอม	พัทลุง	93110	074-600705	074-600706
96	เขาชัยสน	KHAOCHAISON	520	3	เขาชัยสน	เขาชัยสน	พัทลุง	93130	074-691187	074-691463
97	นาขยาดวิทยาคาร	Nakhayardwittayakarn School	332	11	นาขยาด	ควนขนุน	พัทลุง	93110	074-631182	074-631182
98	อุดมวิทยายน	udomvitayayon	46	8	ป่านต	ควนขนุน	พัทลุง	93110	074-672676	074-672676

(ข้อมูลจากระบบ Data Management Center ณ วันที่ 10 พฤศจิกายน 2559)