

สถิติการให้บริการ ด้านสาธารณูปโภค ไตรมาสที่ 1 ประจำปีงบประมาณ พ.ศ.2566

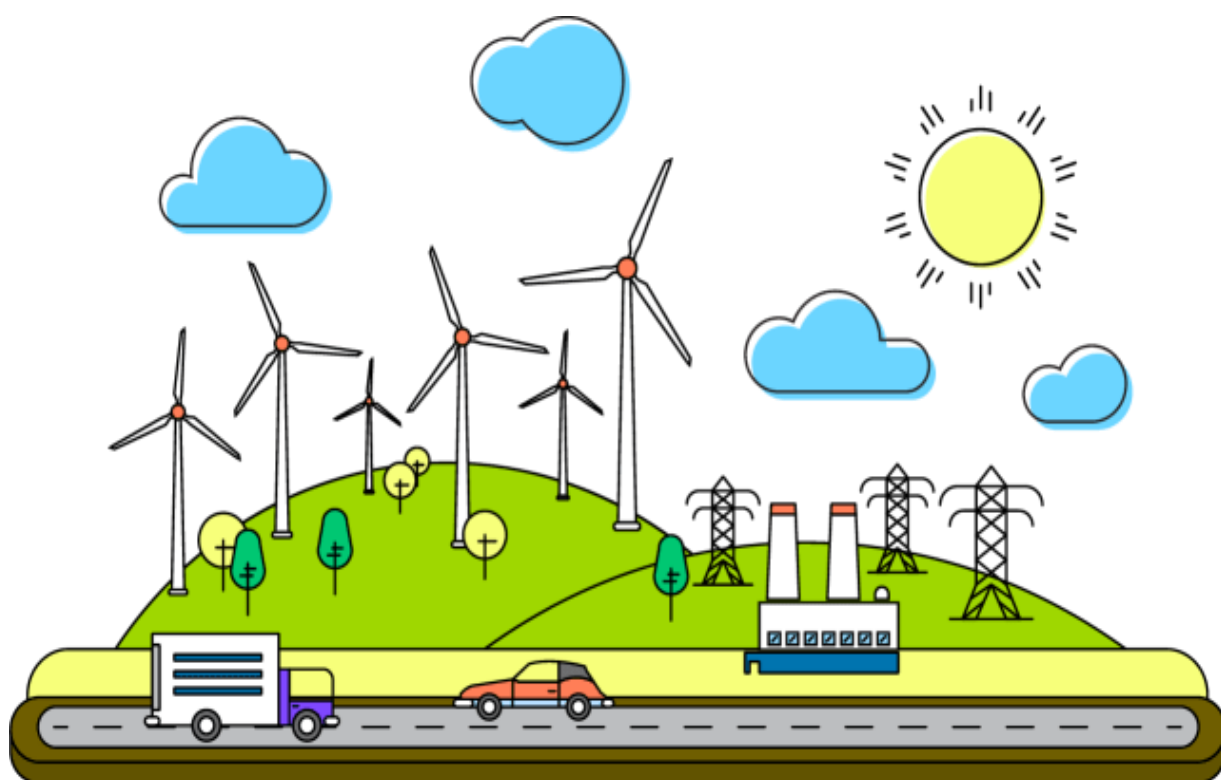

หน่วยตรวจสอบภายใน
สำนักงานเขตพื้นที่การศึกษามัธยมศึกษานครศรีธรรมราช

แบบสรุปลำบัญชีจ่ายค่าสาธารณูปโภคและสถานภาพหนี้ค่าสาธารณูปโภคของสำนักงานเขตพื้นที่การศึกษา
สำนักงานเขตพื้นที่การศึกษามัธยมศึกษา นครศรีธรรมราช
ไตรมาสที่ 1 ปีงบประมาณ พ.ศ. 2566

ค่าไฟฟ้า						ค่าน้ำประปา						ค่าโทรศัพท์สำนักงานที่ใช้บริการบริษัท ทีโอที จำกัด (มหาชน)						ค่าบริการอินเทอร์เน็ต บริษัท ทีโอที จำกัด (มหาชน)						ค่าบริการอินเทอร์เน็ต บริษัทอื่น					
ข้อมูลการใช้ ค่าสาธารณูปโภค จากใบแจ้งหนี้ (1)	การจ่ายเงิน ค่าสาธารณูปโภค (จำนวนเงิน) (2)	หนี้ค้างชำระ (จำนวนเงิน)				ข้อมูลการใช้ ค่าสาธารณูปโภค จากใบแจ้งหนี้ (7)	การจ่ายเงิน ค่าสาธารณูปโภค (จำนวนเงิน) (8)	หนี้ค้างชำระ (จำนวนเงิน)				ข้อมูลการใช้ ค่าสาธารณูปโภค จากใบแจ้งหนี้ (13)	การจ่ายเงิน ค่าสาธารณูปโภค (จำนวนเงิน) (14)	หนี้ค้างชำระ (จำนวนเงิน)				ข้อมูลการใช้ ค่าสาธารณูปโภค จากใบแจ้งหนี้ (19)	การจ่ายเงิน ค่าสาธารณูปโภค (จำนวนเงิน) (20)	หนี้ค้างชำระ (จำนวนเงิน)				ข้อมูลการใช้ ค่าสาธารณูปโภค จากใบแจ้งหนี้ (25)	การจ่ายเงิน ค่าสาธารณูปโภค (จำนวนเงิน) (26)	หนี้ค้างชำระ (จำนวนเงิน)			
		ก่อนปี 65 (3)	ไตรมาสที่แล้ว (4)	ไตรมาสปัจจุบัน (5)	รวมทั้งสิ้น (6)			ก่อนปี 65 (9)	ไตรมาสที่แล้ว (10)	ไตรมาสปัจจุบัน (11)	รวมทั้งสิ้น (12)			ก่อนปี 64 (15)	ไตรมาสที่แล้ว (16)	ไตรมาสปัจจุบัน (17)	รวมทั้งสิ้น (18)			ก่อนปี 65 (21)	ไตรมาสที่แล้ว (22)	ไตรมาสปัจจุบัน (23)	รวมทั้งสิ้น (24)			ก่อนปี 65 (27)	ไตรมาสที่แล้ว (28)	ไตรมาสปัจจุบัน (29)	รวมทั้งสิ้น (30)
182,322.91	182,322.91	-	-	-	-	6,325.88	6,325.88	-	-	-	-	862.42	862.42	-	-	-	-	22,500.00	22,500.00	-	-	-	-	6,420.00	6,420.00	-	-	-	-
182,322.91	182,322.91	-	-	-	-	6,325.88	6,325.88	-	-	-	-	862.42	862.42	-	-	-	-	22,500.00	22,500.00	-	-	-	-	6,420.00	6,420.00	-	-	-	-

สาเหตุที่ชำระค่าน้ำสาธารณูปโภคล่าช้าหรือยังไม่ได้ชำระหนี้

ข้อเสนอแนะในการแก้ไขปัญหาหนี้ค่าสาธารณูปโภค

สพฐ.เป็นผู้ดำเนินการเบิกจ่ายค่าสาธารณูปโภค โดย หน่วยงานผู้ให้บริการค่าสาธารณูปโภคประเภทต่าง ๆ แจ้งค่าใช้จ่ายตรงไปยัง

สพฐ.เพื่อเป็นการแก้ไขปัญหาหนี้ค่าสาธารณูปโภคค้างชำระโดยตรง และเป็นการลดภาระในการบริหารจัดการด้านงบประมาณ ทั้งของ

สพฐ. สพท.และโรงเรียน ในการขอข้อมูล การจัดสรร อนุมัติเงินประจำงวด และการเบิก-จ่ายเงิน

ลงชื่อ



ผู้รายงาน

(นางชุตินา พุยกุล)

ตำแหน่ง นักวิชาการตรวจสอบภายใน สำนักการพิเศษ

ลงชื่อ ว่าที่ร้อยตรี



ผู้อำนวยการสำนักงานเขตพื้นที่การศึกษา

(นพดล รักษ์แก้ว)

วันที่ 20 เดือน มกราคม พ.ศ.2566

แบบสรุปการใช้จ่ายค่าสาธารณูปโภคและสถานภาพหนี้ค่าสาธารณูปโภคของโรงเรียน

สำนักงานเขตพื้นที่การศึกษามัธยมศึกษานครศรีธรรมราช

ไตรมาสที่ 1 ปีงบประมาณ พ.ศ. 2566

รายการค่าสาธารณูปโภค	จำนวนโรงเรียน		ข้อมูลการใช้ ค่าสาธารณูปโภค (จำนวนเงิน)	การจ่ายเงินค่าสาธารณูปโภค (จำนวนเงิน)			หนี้ค้างชำระ						
	รร.ในสังกัด	รร.ที่รายงาน		งปม.	อุดหนุน	เงินรายได้ฯ	ก่อนปี 66		ไตรมาสที่แล้ว		ไตรมาสปัจจุบัน		รวมทั้งสิ้น (จำนวนเงิน)
	(1)	(2)	(3)				จำนวน รร.	จำนวนเงิน	จำนวน รร.	จำนวนเงิน	จำนวน รร.	จำนวนเงิน	
1. ค่าไฟฟ้า	71	71	13,963,684.42	531,587.78	8,562,484.79	1,015,272.93	39	3,770,908.05			31	3,854,338.92	7,625,246.97
2. ค่าน้ำประปา	71	71	955,739.54	3,245.00	711,075.11	97,348.91	7	73,295.69			8	144,070.52	217,366.21
3. ค่าโทรศัพท์สำนักงานที่ใช้บริการ บริษัท ทีโอที จำกัด (มหาชน)	71	71	64,176.93	4,691.30	46,008.61	1,020.78	27	13,597.18			16	12,456.24	26,053.42
4. ค่าระบบอินเทอร์เน็ต													
4.1 บริษัท ทีโอที จำกัด (มหาชน)	71	71	512,299.39	87,200.00	198,633.61	18,573.20	13	178,882.75			20	207,892.58	386,775.33
4.2 บริษัทอื่น ๆ	71	71	566,446.05	57,682.37	228,607.25	0.00	17	178,882.75			14	280,156.43	459,039.18
รวมทั้งสิ้น			16,062,346.33	684,406.45	9,746,809.37	1,132,215.82	103	3,286,979.69			89	4,498,914.69	8,714,481.11

สาเหตุที่ชำระค่าหนี้ค่าสาธารณูปโภคล่าช้าหรือยังไม่ได้ชำระหนี้

ได้รับใบแจ้งหนี้ล่าช้า / งบประมาณไม่เพียงพอ

ข้อเสนอแนะในการแก้ไขปัญหาหนี้ค่าสาธารณูปโภค

สพฐ.เป็นผู้ดำเนินการเบิกจ่ายค่าสาธารณูปโภค โดย หน่วยงานผู้ให้บริการค่าสาธารณูปโภคประเภทต่าง ๆ แจ้งค่าใช้จ่ายตรงไปยัง

สพฐ.เพื่อเป็นการแก้ไขปัญหาหนี้ค่าสาธารณูปโภคค้างชำระโดยตรง และเป็นการลดภาระในการบริหารจัดการด้านงบประมาณ ทั้งของ

สพฐ. สพท.และโรงเรียน ในการขอข้อมูล การจัดสรร อนุมัติเงินประจำงวด และการเบิก-จ่ายเงิน

ลงชื่อ

(นางชูดิมา พุยกฤษฎ)

ตำแหน่ง นักวิชาการตรวจสอบภายใน สำนักงานการพิเศษ

ผู้รายงาน

ลงชื่อ ว่าที่ร้อยตรี

(นพดล ริกข์แก้ว)

ผู้อำนวยการสำนักงานเขตพื้นที่การศึกษา

วันที่ 20 เดือน มกราคม พ.ศ.2566

รายละเอียดหนี้ค่าสาธารณูปโภคค้างชำระของโรงเรียนในสังกัดสำนักงานเขตพื้นที่การศึกษามัธยมศึกษา นครศรีธรรมราช

ข้อมูล ณ วันที่ 21 ตุลาคม 2565

ที่	ประจำเดือน	โรงเรียน	ค่าไฟฟ้า	ค่าน้ำประปา	ค่าบริการโทรศัพท์	ค่าเช่าอินเทอร์เน็ต		รวมทั้งสิ้น
					บมจ.โทรคมนาคมแห่งชาติ	บมจ.โทรคมนาคมแห่งชาติ	บริษัท อื่น ๆ	
1	เมษายน	เบญจมาชูทิศ	121,358.74	-	-	-	-	121,358.74
2		พิปูนสังฆรักษ์ประชาอุทิศ	-	-	107.00	-	-	107.00
3		พิปูนสังฆรักษ์ประชาอุทิศ	-	-	-	-	1,741.43	1,741.43
4	พฤษภาคม	เบญจมาชูทิศ	270,302.99	-	-	-	-	270,302.99
5		เสาชงวิทยา	-	-	-	3,900.00	-	3,900.00
6		เบญจมาชูทิศ	-	-	-	-	5,000.00	5,000.00
7		พิปูนสังฆรักษ์ประชาอุทิศ	-	-	-	-	1,741.43	1,741.43
8		หัวไทรบำรุงราษฎร์	-	-	-	-	1,500.00	1,500.00
9		พิปูนสังฆรักษ์ประชาอุทิศ	-	-	107.00	-	-	107.00
10		หัวไทรบำรุงราษฎร์	-	-	-	3,500.00	-	3,500.00
11	มิถุนายน	เบญจมาชูทิศ	517,357.80	-	-	-	-	517,357.80
12		เชียรใหญ่สามัคคีวิทยา	13,822.57	-	-	-	-	13,822.57
13		พิปูนสังฆรักษ์ประชาอุทิศ	-	-	107.00	-	-	107.00
14		เสาชงวิทยา	-	-	-	3,900.00	-	3,900.00

ที่	ประจำเดือน	โรงเรียน	ค่าไฟฟ้า	ค่าน้ำประปา	ค่าบริการโทรศัพท์	ค่าเช่าอินเทอร์เน็ต		รวมทั้งสิ้น
					บมจ.โทรคมนาคมแห่งชาติ	บมจ.โทรคมนาคมแห่งชาติ	บริษัท อื่น ๆ	
15		เบญจมราชูทิศ	-	-	-	-	5,000.00	5,000.00
16		พิปูนสังฆรักษ์ประชาอุทิศ	-	-	-	-	1,741.43	1,741.43
17		หัวไทรบำรุงราษฎร์	-	-	-	-	1,500.00	1,500.00
		รวมไตรมาสที่ 3	922,842.10	-	321.00	11,300.00	18,224.29	952,687.39
1	กรกฎาคม	เบญจมราชูทิศ	522,824.57	-	-	-	-	522,824.57
2		เฉลิมราชประชาอุทิศ	17,126.89	-	-	-	-	17,126.89
3		เชียรใหญ่สามัคคีวิทยา	15,356.89	-	-	-	-	15,356.89
4		ท่าศาลาประสิทธิ์ศึกษา	-	-	815.34	-	-	815.34
5		ท่าศาลาประสิทธิ์ศึกษา	-	-	-	6,000.00	-	6,000.00
6		เบญจมราชูทิศ	-	-	-	-	5,000.00	5,000.00
7		พิปูนสังฆรักษ์ประชาอุทิศ	-	-	107.00	-	-	107.00
8		พิปูนสังฆรักษ์ประชาอุทิศ	-	-	-	-	1,741.43	1,741.43
9		มัธยมศึกษาจุฬาภรณ์	27,705.71	-	-	-	-	27,705.71
10		มัธยมศึกษาจุฬาภรณ์	-	-	116.63	-	-	116.63
11		เสาชิงวิทยา	-	-	-	3,900.00	-	3,900.00
12	สิงหาคม	เบญจมราชูทิศ	512,719.77	-	-	-	-	512,719.77
13		โยธินบำรุง	192,992.33	-	-	-	-	192,992.33

ที่	ประจำเดือน	โรงเรียน	ค่าไฟฟ้า	ค่าน้ำประปา	ค่าบริการโทรศัพท์	ค่าเช่าอินเทอร์เน็ต		รวมทั้งสิ้น
					บมจ.โทรคมนาคมแห่งชาติ	บมจ.โทรคมนาคมแห่งชาติ	บริษัท อื่น ๆ	
14		เซียร์ใหญ่สามัคคีวิทยา	15,690.43	-	-	-	-	15,690.43
15		ชะอวดเคร่งธรรมวิทยา	10,900.75	-	-	-	-	10,900.75
16		โมคลานประชาสรรค์	25,746.68	-	-	-	-	25,746.68
17		ร่อนพิบูลย์เกียรติวสุนธราภิวัฒก์	91,954.10	-	-	-	-	91,954.10
18		ฉลองรัฐราษฎร์อุทิศ	23,871.71	-	-	-	-	23,871.71
19		นพคุณประชาสรรค์	11,436.63	-	-	-	-	11,436.63
20		มัธยมศึกษาจุฬาภรณ์	29,285.32	-	-	-	-	29,285.32
21		เฉลิมราชประชาอุทิศ	17,571.61	-	-	-	-	17,571.61
22		ร่อนพิบูลย์เกียรติวสุนธราภิวัฒก์	-	4,042.57	-	-	-	4,042.57
23		วิทยาศาสตร์จุฬาภรณ์ราชวิทยาลัย	-	-	700.85	-	-	700.85
24		พิปูนสังฆรักษ์ประชาอุทิศ	-	-	107.00	-	-	107.00
25		เซียร์ใหญ่สามัคคีวิทยา	-	-	107.00	-	-	107.00
26		ท่าศาลาประสิทธิ์ศึกษา	-	-	207.58	-	-	207.58
27		โศภนคณาภรณ์	-	-	107.00	-	-	107.00
28		คีรีราษฎร์พัฒนา	-	-	101.65	-	-	101.65
29		ลิชลประชาสรรค์	-	-	107.00	-	-	107.00
30		มัธยมศึกษาจุฬาภรณ์	-	-	107.00	-	-	107.00

ที่	ประจำเดือน	โรงเรียน	ค่าไฟฟ้า	ค่าน้ำประปา	ค่าบริการโทรศัพท์	ค่าเช่าอินเทอร์เน็ต		รวมทั้งสิ้น
					บมจ.โทรคมนาคมแห่งชาติ	บมจ.โทรคมนาคมแห่งชาติ	บริษัท อื่น ๆ	
31		ท่าศาลาประสิทธิ์ศึกษา	-	-	-	6,000.00	-	6,000.00
32		เสาชิงวิทยา	-	-	-	3,900.00	-	3,900.00
33		หัวไทรบำรุงราษฎร์	-	-	-	3,500.00	-	3,500.00
34		เบญจมาชูทิศ	-	-	-	-	5,000.00	5,000.00
35		วิทยาศาสตร์จุฬารามราชวิทยาลัย	-	-	-	-	41,516.00	41,516.00
36		พิปูนสังฆรักษ์ประชาอุทิศ	-	-	-	-	1,741.43	1,741.43
37		ท่าศาลาประสิทธิ์ศึกษา	-	-	-	-	9,126.23	9,126.23
38		อินทร์ธานีวิทยาคม	-	-	-	-	749.00	749.00
39		หัวไทรบำรุงราษฎร์	-	-	-	-	1,500.00	1,500.00
40	กันยายน	ขอนแก่นประชาสรรค์	-	-	-	2,000.00	-	2,000.00
41		ขุนทะเลวิทยาคม	-	-	1,177.00	-	-	1,177.00
42		คงคาประชารักษ์	23,183.20	-	-	-	-	23,183.20
43		ควนเกยสุทธีวิทยา	14,470.42	-	-	-	-	14,470.42
44		ควนเกยสุทธีวิทยา	-	964.07	-	-	-	964.07
45		คีรีราษฎร์พัฒนา	-	-	101.65	-	-	101.65
46		ฉลองรัฐราษฎร์อุทิศ	25,205.85	-	-	-	-	25,205.85
47		ฉลองรัฐราษฎร์อุทิศ	-	-	320.00	-	-	320.00

ที่	ประจำเดือน	โรงเรียน	ค่าไฟฟ้า	ค่าน้ำประปา	ค่าบริการโทรศัพท์	ค่าเช่าอินเทอร์เน็ต		รวมทั้งสิ้น
					บมจ.โทรคมนาคมแห่งชาติ	บมจ.โทรคมนาคมแห่งชาติ	บริษัท อื่น ๆ	
48		เฉลิมราชประชาอุทิศ	21,973.73	-	-	-	-	21,973.73
49		เฉลิมราชประชาอุทิศ	-	-	-	1,498.00	-	1,498.00
50		เฉลิมราชประชาอุทิศ	-	-	115.56	-	-	115.56
51		ชะอวดเคร่งธรรมวิทยา	17,232.28	-	-	-	-	17,232.28
52		ข้างกลางประชานุกูล	-	1,270.00	-	-	-	1,270.00
53		ข้างกลางประชานุกูล	-	-	-	-	2,461.00	2,461.00
54		เข็ญรใหญ่สามัคคีวิทยา	21,087.61	-	-	-	-	21,087.61
55		เข็ญรใหญ่สามัคคีวิทยา	-	-	107.00	-	-	107.00
56		ตระพังพิทยาคม	18,159.85	-	-	-	-	18,159.85
57		ตระพังพิทยาคม	-	-	107.00	-	-	107.00
58		ตรีนิมิตรวิทยา	12,776.61	-	-	-	-	12,776.61
59		เตรียมอุดมศึกษาภาคใต้	234,986.83	-	-	-	-	234,986.83
60		เตรียมอุดมศึกษาภาคใต้	-	42,431.71	-	-	-	42,431.71
61		ทรายขาววิทยา	-	-	121.98	-	-	121.98
62		ท่าศาลาประสิทธิ์ศึกษา	199,353.88	-	-	-	-	199,353.88
63		ท่าศาลาประสิทธิ์ศึกษา	-	-	203.30	-	-	203.30
64		ท่าศาลาประสิทธิ์ศึกษา	-	-	-	6,048.60	-	6,048.60

ที่	ประจำเดือน	โรงเรียน	ค่าไฟฟ้า	ค่าน้ำประปา	ค่าบริการโทรศัพท์	ค่าเช่าอินเทอร์เน็ต		รวมทั้งสิ้น
					บมจ.โทรคมนาคมแห่งชาติ	บมจ.โทรคมนาคมแห่งชาติ	บริษัท อื่น ๆ	
65		ท่าศาลาประสิทธิ์ศึกษา	-	-	-	-	9,126.23	9,126.23
66		ทุ่งสง	-	-	7,103.28	-	-	7,103.28
67		ทุ่งสง	-	-	-	5,000.00	-	5,000.00
68		ทุ่งสง	-	-	-	-	20,865.00	20,865.00
69		ทุ่งสงวิทยา	77,214.04	-	-	-	-	77,214.04
70		ทุ่งสงวิทยา	-	-	235.40	-	-	235.40
71		ทุ่งสงวิทยา	-	-	-	2,140.00	-	2,140.00
72		ทุ่งสงสหประชาสรรค์	-	-	107.00	-	-	107.00
73		ธัญญาวดีศึกษา	-	-	-	1,300.00	-	1,300.00
74		นพคุณประชาสรรค์	13,068.11	-	-	-	-	13,068.11
75		นพคุณประชาสรรค์	-	-	109.14	-	-	109.14
76		บางขันวิทยา	76,191.30	-	-	-	-	76,191.30
77		บ้านเกาะวิทยา	9,521.61	-	-	-	-	9,521.61
78		เบญจมาราชูทิศ	626,554.10	-	-	-	-	626,554.10
79		เบญจมาราชูทิศ	-	8,040.00	-	-	-	8,040.00
80		เบญจมาราชูทิศ	-	-	-	-	5,000.00	5,000.00
81		ปากพูน	29,055.76	-	-	-	-	29,055.76

ที่	ประจำเดือน	โรงเรียน	ค่าไฟฟ้า	ค่าน้ำประปา	ค่าบริการโทรศัพท์	ค่าเช่าอินเทอร์เน็ต		รวมทั้งสิ้น
					บมจ.โทรคมนาคมแห่งชาติ	บมจ.โทรคมนาคมแห่งชาติ	บริษัท อื่น ๆ	
82		พิบูลย์สังฆรักษ์ประชาอุทิศ	47,312.38	-	-	-	-	47,312.38
83		พิบูลย์สังฆรักษ์ประชาอุทิศ	-	-	107.00	-	-	107.00
84		พิบูลย์สังฆรักษ์ประชาอุทิศ	-	-	-	-	1,741.43	1,741.43
85		มัธยมศึกษาจุฬารกรณ์	31,520.57	-	-	-	-	31,520.57
86		มัธยมศึกษาจุฬารกรณ์	-	9,695.27	-	-	-	9,695.27
87		โมคคานประชาสรรค์	29,107.76	-	-	-	-	29,107.76
88		โยธินบำรุง	259,822.25	-	-	-	-	259,822.25
89		ร่อนพิบูลย์เกียรติวสุนธราภิวัฒก์	-	6,852.07	-	-	-	6,852.07
90		วิเชียรประชาสรรค์	7,603.28	-	-	-	-	7,603.28
91		วิทยาศาสตร์จุฬารกรณ์ราชวิทยาลัย	-	-	-	-	41,516.00	41,516.00
92		วิทยาศาสตร์จุฬารกรณ์ราชวิทยาลัย	-	-	666.61	-	-	666.61
93		โศภนคณาภรณ์	8,189.85	-	-	-	-	8,189.85
94		โศภนคณาภรณ์	-	-	107.00	-	-	107.00
95		สตรีทุ่งสง	220,380.67	-	-	-	-	220,380.67
96		สตรีทุ่งสง	-	-	-	-	16,050.00	16,050.00
97		สตรีปากพนัง	-	-	324.21	-	-	324.21
98		สตรีปากพนัง	-	-	-	15,000.00	-	15,000.00

ที่	ประจำเดือน	โรงเรียน	ค่าไฟฟ้า	ค่าน้ำประปา	ค่าบริการโทรศัพท์	ค่าเช่าอินเทอร์เน็ต		รวมทั้งสิ้น
					บมจ.โทรคมนาคมแห่งชาติ	บมจ.โทรคมนาคมแห่งชาติ	บริษัท อื่น ๆ	
99		สิชลคุณาธารวิทยา	162,262.46	-	-	-	-	162,262.46
100		สิชลคุณาธารวิทยา	-	-	-	-	15,000.00	15,000.00
101		สิชลประชาสรรค์	69,490.26	-	-	-	-	69,490.26
102		เสาชิงวิทยา	-	-	-	3,900.00	-	3,900.00
103		อินทร์ธานีวิทยาคม	-	-	-	-	749.00	749.00
		รวมไตรมาสที่ 4	3,770,908.05	73,295.69	13,597.18	60,186.60	178,882.75	4,096,870.27
		รวมไตรมาสที่ 3 และ 4	4,693,750.15	73,295.69	13,918.18	71,486.60	197,107.04	5,049,557.66