



ระบบสำนักงานอิเล็กทรอนิกส์ สำนักงานคณะกรรมการการศึกษาขั้นพื้นฐาน (OBEC e-Office)

<http://portal.obec.go.th>

The screenshot shows the OBEC Gateway e-Office portal. At the top left is the OBEC logo and the text "OBEC GATEWAY" and "ประตูสู่การศึกษาขั้นพื้นฐาน". To the right is a search bar and a user profile icon with the text "เปลี่ยนรหัสผ่าน ออกจากระบบ". Below this is a navigation menu with the following items: INFORMATION (ข่าวประชาสัมพันธ์), E-OFFICE (สำนักงานอิเล็กทรอนิกส์), CCS (จัดการหลักสูตรและหน่วยการเรียนรู้), KMS (จัดการความรู้), CMS (จัดการเนื้อหาความรู้), LMS (ห้องเรียน ออนไลน์), ITEM BANK (จัดการข้อสอบและการสอบ), and EQA (ประเมินคุณภาพการศึกษา). Below the menu is a banner for "e-Office ออฟฟิศ อิเลกทรอนิกส์" with the text "ระบบออฟฟิศ ช่วยให้งานประจำสะดวกรวดเร็ว" and "กิจกรรมงานแต่ละวันสามารถเห็นประสิทธิภาพในการทำงานได้ดียิ่งขึ้น อีกทั้งยังช่วยให้เกิดความถูกต้องแม่นยำตรวจสอบได้". Below the banner is a row of icons representing various services: งานสารบรรณ, งานการมาปฏิญัตติราชการ, งานลา, งานออกใบรับรองฯ, งานเบิกสวัสดิการ, งานครุภัณฑ์, งานวัสดุ, งานบริการยานพาหนะ, and School Admin.

คู่มือฉบับ Admin โรงเรียน

* ฉบับปรับปรุง 30 กันยายน 2556

การสร้างข้อมูลประวัติผู้ใช้ของโรงเรียน (User Profile)

1. การสร้างประวัติผู้ใช้แบบรายคน (User Profile)

1) Admin เข้าสู่ระบบ >> เลือก User Profile

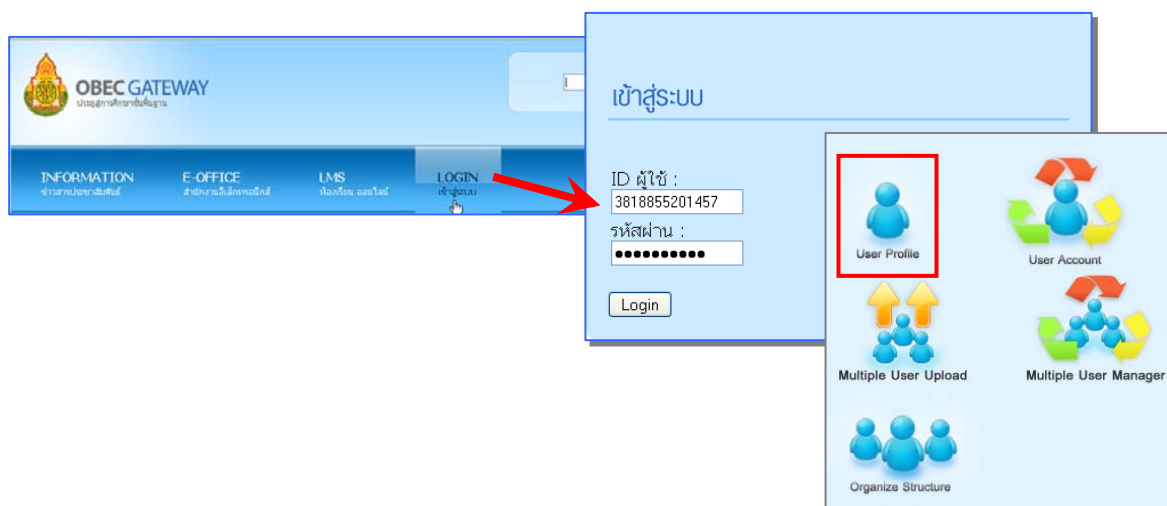

2) หน้าทะเบียนข้อมูลบุคคล กรอกข้อมูลที่สำคัญให้ครบถ้วน (* สีแดง)

ประเภทบุคคล : ไทย ให้กรอกเลขประชาชน, ต่างชาติ ต้องระบุเลขหนังสือเดินทาง

เลขประจำตัวผู้เสียภาษี : ไม่ต้องกรอก เพราะระบบจะเก็บข้อมูลตามเลขประชาชนโดยอัตโนมัติ

หน่วยงานต้นสังกัด และปัจจุบันปฏิบัติหน้าที่ : กำหนดได้ 2 แบบ คือ

- โรงเรียนที่มีบุคลากรมาก หรือมีผู้ปฏิบัติงานครบตามโครงสร้าง 4 กลุ่ม กำหนดให้บุคลากรที่มีหน้าที่พิเศษ (หัวหน้ากลุ่ม เจ้าหน้าที่) สังกัดในกลุ่มงาน ส่วนผู้อำนวยการโรงเรียน รองผู้อำนวยการโรงเรียน ครูและบุคลากรอื่นๆ สังกัดโรงเรียน
 - * การจัดแบบนี้ สะดวกต่อการปฏิบัติงานทุกระบบ เพราะหนังสือ/เรื่องที่เสนอจากผู้ตั้งเรื่อง จะถูกส่งผ่านไปยังผู้รับผิดชอบหรือผู้ที่เกี่ยวข้อง ตามลำดับขั้นตอนของระบบงานนั้นๆ โดยอัตโนมัติ รวมทั้งจะสามารถกำหนดบทบาทหน้าที่พิเศษให้กับเจ้าหน้าที่ได้อย่างครบถ้วน
- โรงเรียนที่มีบุคลากรน้อย หรือมีผู้ปฏิบัติงานไม่ครบตามโครงสร้าง 4 กลุ่ม กำหนดให้บุคลากรทุกคน สังกัดโรงเรียน
 - * การจัดแบบนี้ สะดวกต่อการใช้งานระบบสารสนเทศ แต่จะไม่สามารถกำหนดบทบาท/หน้าที่พิเศษให้กับเจ้าหน้าที่ในระบบงานอื่นๆ ได้ครบถ้วน

Shortcuts of OBEC life
OBEC e-Office

CTL11010 : ทะเบียนข้อมูลบุคคล บันทึกข้อมูลส่วนบุคคล (Admin โรงเรียน)

ข้อมูลบุคคล

* ประเภทบุคคล ไทย ต่างชาติ

* เลขประจำตัวประชาชน 3800000000000

* เพศ ชาย หญิง

* ชื่อ สุนทรสิริ

* ชื่อ (อังกฤษ) Suntaras

* วันที่เกิด 13/06/2502 31 (ตัวอย่าง 1 ม.ค.2496 พิมพ์ 01/01/2496)

* สถานภาพ สมรส

* ประเภทผลการข้าราชการครูและบุคลากรทางการศึกษา ข้าราชการครูและบุคลากรทางการศึกษา

สถานะใช้เบิกสวัสดิการให้บุตร ตนเอง คู่สมรส ไม่มี

เลขหนังสือเดินทาง

เลขประจำตัวผู้เสียภาษี 3800000000000

คำนำหน้าชื่อ นาย

* ชื่อสกุล เพชรรักษ์คำด้วง

* ชื่อสกุล (อังกฤษ) Phetrakkamduang

สาขา พุทธ

สถานะบุคคล ปกติ

ท้องที่ที่บรรจุครั้งแรก

จังหวัด อำเภอ/เขต

* วันที่บรรจุ 03/05/2527 31 * วันเกษียณอายุราชการ 30/09/2562 31

หน่วยงานต้นสังกัด

* หน่วยงานต้นสังกัด โรงเรียนเมืองนครศรีธรรมราช สพม.12

ปัจจุบันปฏิบัติหน้าที่

* หน่วยงาน โรงเรียนเมืองนครศรีธรรมราช สพม.12

* ตำแหน่ง ผู้อำนวยการชำนาญการพิเศษ

* เงินเดือน 48,540 บาท

เงินค่าตอบแทน 5,600 บาท

เลขที่ตำแหน่ง 24310

เงินประจำตำแหน่ง/วิทยฐานะ 5,600 บาท

Shortcuts of OBEC life
OBEC e-Office

CTL11010 : ทะเบียนข้อมูลบุคคล บันทึกข้อมูลส่วนบุคคล (Admin โรงเรียน)

ข้อมูลบุคคล

* ประเภทบุคคล ไทย ต่างชาติ

* เลขประจำตัวประชาชน 3800000000000

* เพศ ชาย หญิง

* ชื่อ นันทวัน

* ชื่อ (อังกฤษ) Nantawan

* วันที่เกิด 17/01/2526 31 (ตัวอย่าง 1 ม.ค.2496 พิมพ์ 01/01/2496)

* สถานภาพ โสด

* ประเภทผลการข้าราชการครูและบุคลากรทางการศึกษา ข้าราชการครูและบุคลากรทางการศึกษา

สถานะใช้เบิกสวัสดิการให้บุตร ตนเอง คู่สมรส ไม่มี

เลขหนังสือเดินทาง

เลขประจำตัวผู้เสียภาษี 3800000000000

คำนำหน้าชื่อ นางสาว

* ชื่อสกุล นาคขวัญ

* ชื่อสกุล (อังกฤษ) Nakkuan

สาขา พุทธ

สถานะบุคคล ปกติ

ท้องที่ที่บรรจุครั้งแรก

จังหวัด อำเภอ/เขต

* วันที่บรรจุ 06/05/2554 31 * วันเกษียณอายุราชการ 30/09/2586 31

หน่วยงานต้นสังกัด

* หน่วยงานต้นสังกัด กลุ่มบริหารทั่วไป รร.เมืองนครศรีธรรมราช สพม.12

ปัจจุบันปฏิบัติหน้าที่

* หน่วยงาน กลุ่มบริหารทั่วไป รร.เมืองนครศรีธรรมราช สพม.12

* ตำแหน่ง ครูผู้ช่วย

* เงินเดือน 9,960 บาท

เงินค่าตอบแทน บาท

เลขที่ตำแหน่ง

เงินประจำตำแหน่ง/วิทยฐานะ บาท

* ปัจจุบันปฏิบัติหน้าที่ ระบบจะแสดงค่าเดียวกันกับหน่วยงานต้นสังกัดโดยอัตโนมัติ

- 3) คลิกที่ **เพิ่ม** เพื่อบันทึกข้อมูล ระบบจะแจ้งผลการบันทึก และแสดงหน้าต่างทะเบียนประวัติให้กรอกข้อมูล
 คนต่อไป หากคลิกที่ **บันทึก** ระบบจะบันทึกข้อมูลบุคคล และออกจากหน้าต่างทะเบียนประวัติ



2. การสร้างประวัติผู้ใช้แบบครั้งละหลายคน (Multiple User Upload)

เป็นการสร้างประวัติผู้ใช้ครั้งละหลายคน โดยนำเข้าข้อมูลจากไฟล์ Excel 2010 ซึ่งผู้ดูแลระบบระดับโรงเรียนจะต้องดาวน์โหลดไฟล์ Template จากระบบ เพื่อนำไปกรอกข้อมูล (มีคำเตือนว่า อาจมีปัญหาในการนำเข้าข้อมูลมากกว่าการกรอกเป็นรายคนผ่านหน้าจอทะเบียนบุคคล)

ขั้นตอน

- 1) คลิกที่ Multiple User Upload
- 2) คลิก Download Template
- 3) จะได้ไฟล์ excel 2010 (PERSON_format_template.xlsx)

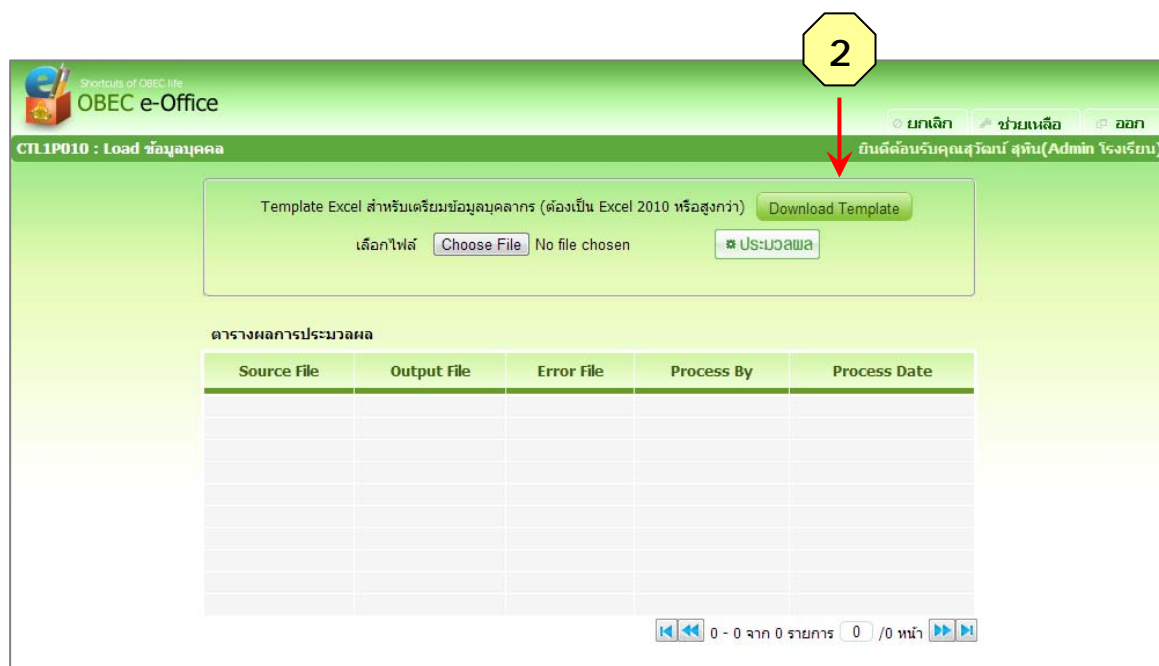
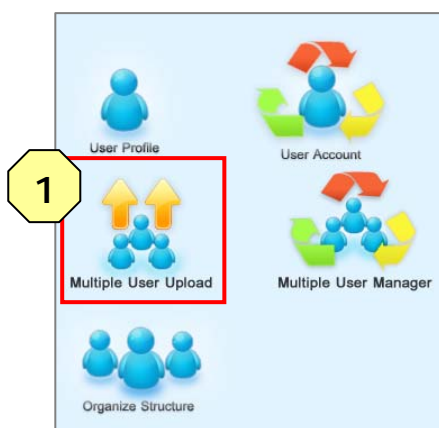

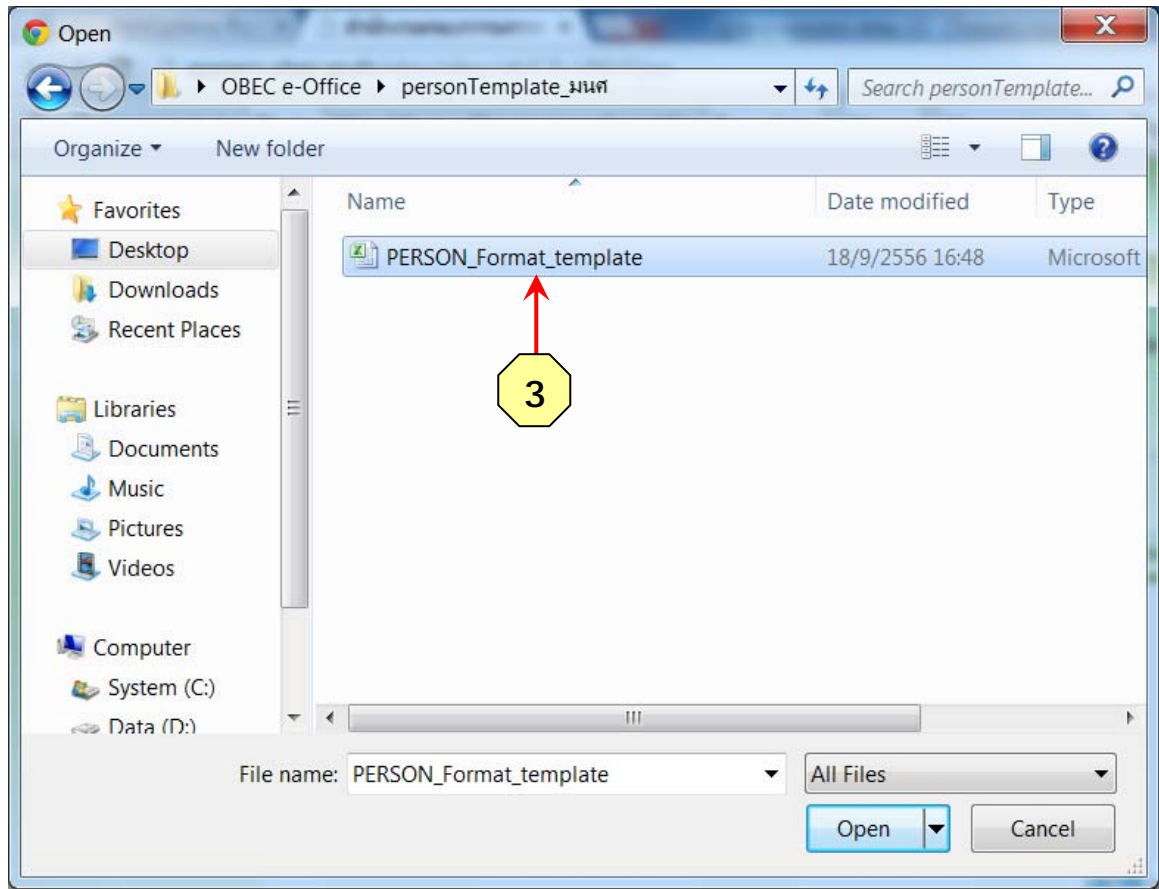

Number	personal_idcard	person_category	passport_no	personal_taxno	title_name	name	surname	name_eng	surname_eng	birthdate	sex	start_office_date	sumphur_name	province_name
ลำดับที่	เลขประจำตัวประชาชน	ประเภทบุคคล 1=พ่อ, 2=แม่	พาสปอร์ต	เลขประจำตัวเสียภาษี	คำนำหน้านาม	ชื่อ	ชื่อสกุล	ชื่อ(อังกฤษ)	ชื่อสกุล(อังกฤษ)	วันเกิด (ปี พ.ศ.) dd-mm-yyyy	เพศ M=ชาย, F=หญิง	วันที่บรรจุ	ท้องที่บรรจุครั้งแรก(อำเภอ)	ท้องที่บรรจุครั้งแรก (จังหวัด)
1	3800801140533	1			นาง	สุธรรม	ชวชัย	Sutharn	Chuaichai	20/04/2501	M	16/05/2503	นครศรีธรรมราช พงศ	นครศรีธรรมราช
2	3800300086960	1			นาง	อภพร	อิสระพร	Oraporn	Issaraporn	02/01/2509	F	18/05/2534	กระบี่ เมืองกระบี่	กระบี่

4) พิมพ์ข้อมูลบุคลากรในไฟล์ Template ซึ่งเป็นไฟล์ที่ป้องกันการแก้ไขค่า

การนำเข้าไฟล์ข้อมูลบุคลากร

- 1) คลิกที่ Multiple User Upload
- 2) คลิกที่ Choose File
- 3) คลิก หน้าชื่อไฟล์
- 4) คลิกปุ่ม ประมวลผล

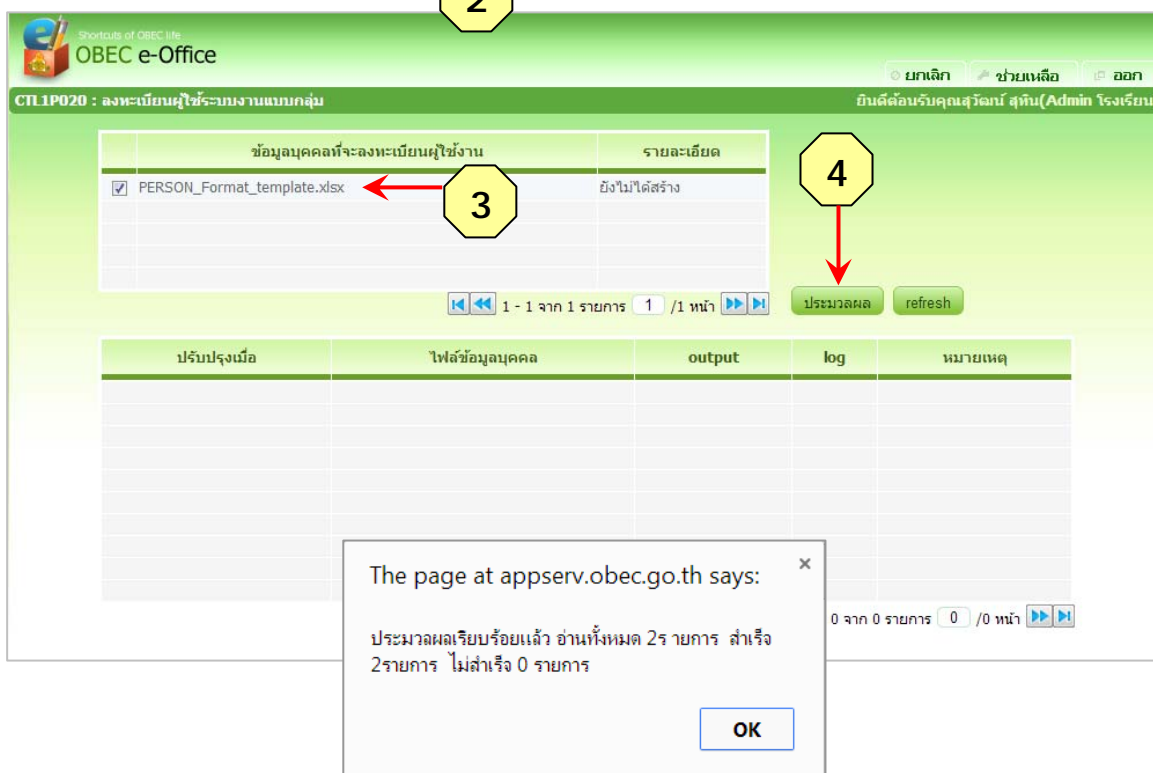
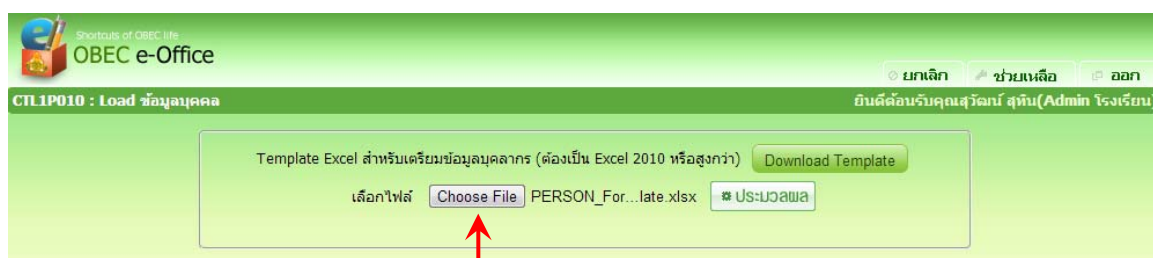
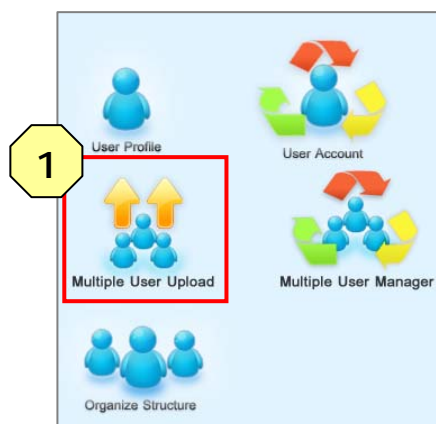

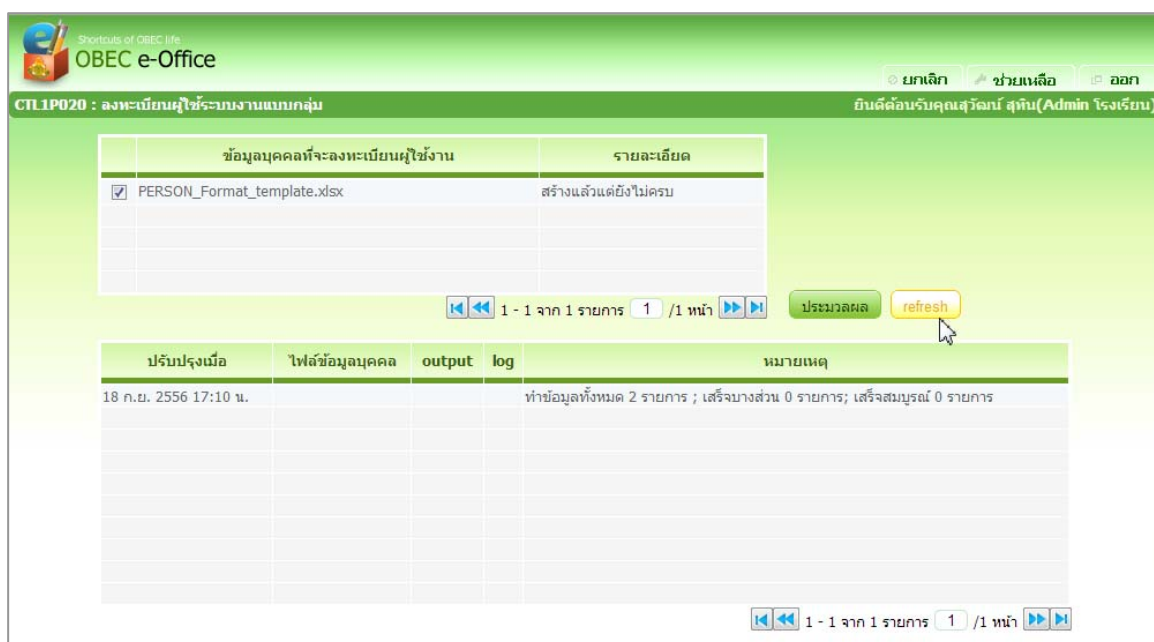
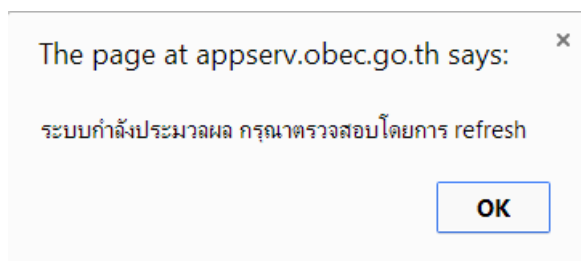

* เมื่อเข้าสู่เมนู User Account จะพบข้อมูลบุคคลเพื่อนำไปลงทะเบียนผู้ใช้ต่อไป

