

ส่วนที่ 1
สภาพการจัดการศึกษา
สำนักงานเขตพื้นที่การศึกษามัธยมศึกษา เขต 12

1. สภาพทั่วไป

สำนักงานเขตพื้นที่การศึกษามัธยมศึกษา เขต 12 (นครศรีธรรมราช และพัทลุง) สำนักงานชั่วคราว ตั้งอยู่เลขที่ 12/13 หมู่ที่ 2 ถนนกะโรม อำเภอเมือง จังหวัดนครศรีธรรมราช รหัสไปรษณีย์ 80000 มีพื้นที่ครอบคลุม 2 จังหวัด คือ จังหวัดนครศรีธรรมราช และจังหวัดพัทลุง อาณาเขตติดต่อกับจังหวัดต่างๆ ดังนี้

ทิศเหนือ	ติดต่อกับ	จังหวัดสุราษฎร์ธานี
ทิศใต้	ติดต่อกับ	อำเภอควนเนียง รัตภูมิ จังหวัดสงขลาและอำเภอควนกาหลง จังหวัดสตูล
ทิศตะวันออก	ติดต่อกับ	อำเภอไทย อำเภอสิงหนคร สทิงพระ กระแสสินธุ์ และระโนด จังหวัดสงขลา
ทิศตะวันตก	ติดต่อกับ	จังหวัดสุราษฎร์ธานี กระบี่ สตูล และตรัง

2. อำนาจหน้าที่สำนักงานเขตพื้นที่การศึกษามัธยมศึกษา

สำนักงานเขตพื้นที่การศึกษามัธยมศึกษา เขต 12 (นครศรีธรรมราช และพัทลุง) เป็นหน่วยงานภาครัฐ สังกัดสำนักงานคณะกรรมการการศึกษาขั้นพื้นฐาน กระทรวงศึกษาธิการ รับผิดชอบการบริหารจัดการศึกษาขั้นพื้นฐาน ระดับมัธยมศึกษา มีอำนาจหน้าที่ตามกฎหมาย ว่าด้วยระเบียบบริหารราชการกระทรวงศึกษาธิการ ดังต่อไปนี้

1. จัดทำนโยบาย แผนพัฒนา และมาตรฐานการศึกษาของเขตพื้นที่การศึกษาให้สอดคล้องกับนโยบาย มาตรฐานการศึกษา แผนการศึกษา แผนพัฒนาการศึกษาขั้นพื้นฐานและความต้องการของท้องถิ่น
2. วิเคราะห์การจัดตั้งงบประมาณเงินอุดหนุนทั่วไปของสถานศึกษาและหน่วยงานในเขตพื้นที่การศึกษา และแจ้งการจัดสรรงบประมาณที่ได้รับให้หน่วยงานข้างต้นรับทราบ รวมทั้งกำกับ ตรวจสอบ ติดตามการใช้จ่ายงบประมาณของหน่วยงานดังกล่าว
3. ประสาน ส่งเสริม สนับสนุน และพัฒนาหลักสูตรร่วมกับสถานศึกษาในเขตพื้นที่การศึกษา
4. กำกับ ดูแล ติดตาม และประเมินผลสถานศึกษาขั้นพื้นฐานและในเขตพื้นที่การศึกษา
5. ศึกษา วิเคราะห์ วิจัย และรวบรวมข้อมูลสารสนเทศด้านการศึกษาในเขตพื้นที่การศึกษา
6. ประสานการระดมทรัพยากรด้านต่าง ๆ รวมทั้งทรัพยากรบุคคลเพื่อส่งเสริมสนับสนุนการจัดและ พัฒนาการศึกษาในเขตพื้นที่การศึกษา
7. จัดระบบประกันคุณภาพการศึกษา และประเมินผลสถานศึกษาในเขตพื้นที่การศึกษา
8. ประสาน ส่งเสริม สนับสนุน การจัดการศึกษาของสถานศึกษาเอกชน องค์กรปกครองส่วนท้องถิ่น รวมทั้งบุคคล องค์กรชุมชน องค์กรวิชาชีพ สถาบันศาสนา สถานประกอบการและสถาบันอื่นที่จัดการศึกษารูปแบบที่หลากหลายในเขตพื้นที่การศึกษา
9. ดำเนินการและประสาน ส่งเสริม สนับสนุนการวิจัยและพัฒนาการศึกษาในเขตพื้นที่การศึกษา
10. ประสาน ส่งเสริม การดำเนินการของคณะอนุกรรมการ และคณะทำงานด้านการศึกษา
11. ประสานการปฏิบัติราชการทั่วไปกับองค์กรหรือหน่วยงานต่าง ๆ ทั้งภาครัฐ เอกชนและองค์กรปกครองส่วนท้องถิ่นในฐานะสำนักงานผู้แทนกระทรวงศึกษาธิการในเขตพื้นที่การศึกษา
12. ปฏิบัติหน้าที่อื่นเกี่ยวกับกิจการภายในเขตพื้นที่การศึกษาที่มีได้ระบุให้เป็นหน้าที่ของหน่วยงานใด โดยเฉพาะ หรือปฏิบัติงานอื่นที่ได้รับมอบหมาย



3. โครงสร้างการบริหารงานสำนักงานเขตพื้นที่การศึกษามัธยมศึกษา เขต 12

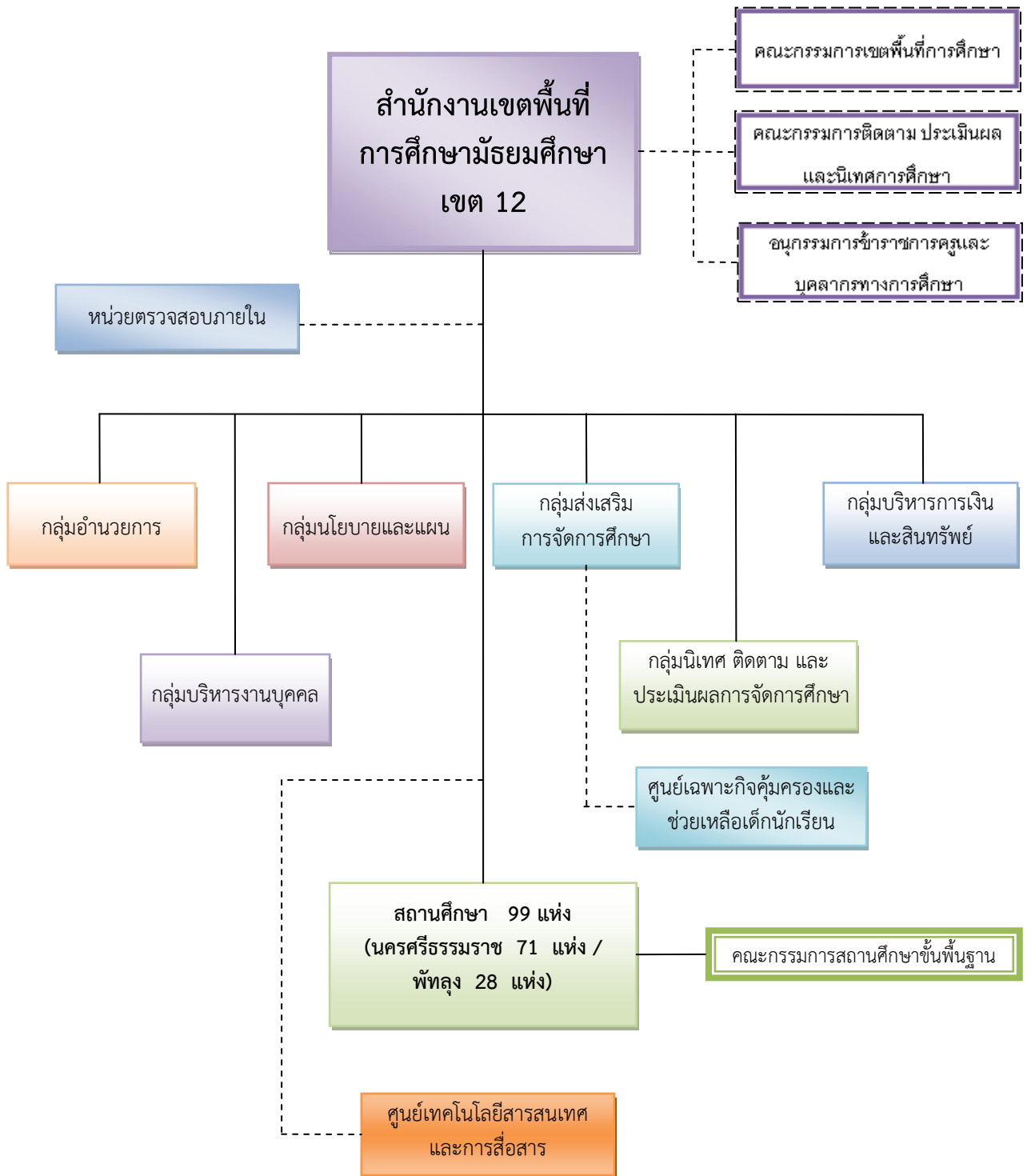



4. ข้อมูลพื้นฐานการศึกษา

4.1 จำนวนบุคลากรในสังกัด

รายการ	จำนวน
❖ ข้าราชการครูและบุคลากรทางการศึกษาในสถานศึกษา	5,069 คน
ผู้อำนวยการสถานศึกษา	96 คน
รองผู้อำนวยการสถานศึกษา	139 คน
ครูผู้สอน	4,368 คน
ครูจ้าง	129 คน
พนักงานราชการ	36 คน
ลูกจ้างประจำ	301 คน
❖ บุคลากรสำนักงาน	71 คน
ผู้อำนวยการสำนักงานเขตพื้นที่การศึกษา	1 คน
รองผู้อำนวยการสำนักงานเขตพื้นที่การศึกษา	5 คน
รองผู้อำนวยการสำนักงานเขตพื้นที่การศึกษา (ช่วยราชการ)	1 คน
ศึกษานิเทศก์	13 คน
บุคลากรทางการศึกษา มาตรา 38 ค (2)	30 คน
บุคลากรทางการศึกษา มาตรา 38 ค (2) ช่วยราชการ	1 คน
ครูช่วยราชการ	5 คน
ลูกจ้างประจำ	2 คน
ลูกจ้างประจำช่วยราชการ	3 คน
ลูกจ้างรายเดือน	10 คน

หมายเหตุ ข้อมูล ณ วันที่ 10 มีนาคม 2557 จากกลุ่มบริหารงานบุคคล



4.2 จำนวนโรงเรียนในสังกัด จำแนกตามประเภท ขนาดโรงเรียน ปีการศึกษา 2556 (ข้อมูล ณ วันที่ 10 มิถุนายน 2556)

ประเภท	จำนวนโรงเรียน	ร้อยละ
จำนวนโรงเรียนทั้งสิ้น	99	
จำแนกตามจังหวัด		
- โรงเรียนในจังหวัดนครศรีธรรมราช	71	71.72
- โรงเรียนในจังหวัดพัทลุง	28	28.28
จำแนกตามประเภทระดับที่เปิดสอน		
- ระดับมัธยมศึกษาตอนต้น	2	2.02
- ระดับมัธยมศึกษา (ตอนต้น - ตอนปลาย)	95	95.96
- ระดับมัธยมศึกษาตอนปลาย	1	1.01
- ระดับมัธยมศึกษาตอนต้น - มัธยมศึกษาตอนปลาย - ปวช.	1	1.01
จำแนกตามขนาดจำนวนนักเรียน		
- โรงเรียนขนาดเล็ก (นร. 1 - 499 คน)	54	54.55
- โรงเรียนขนาดกลาง (นร. 500 - 1,499 คน)	28	28.28
- โรงเรียนขนาดใหญ่ (นร. 1,500 - 2,499 คน)	10	10.10
- โรงเรียนขนาดใหญ่พิเศษ (นร. 2,500 คน ขึ้นไป)	7	7.07

4.3 จำนวนนักเรียน จำแนกรายชั้น เพศ ห้องเรียน และสัดส่วนนักเรียนต่อห้อง ปีการศึกษา 2556 (ข้อมูล ณ วันที่ 10 มิถุนายน 2556)

ชั้น	นักเรียนชาย	นักเรียนหญิง	รวม	ร้อยละ	ห้องเรียน	ห้อง : นักเรียน
มัธยมศึกษาปีที่ 1	7,564	7,984	15,548	19.3	565	1:27
มัธยมศึกษาปีที่ 2	7,657	8,144	15,801	19.6	606	1:26
มัธยมศึกษาปีที่ 3	7,354	8,379	15,733	19.6	623	1:25
รวมมัธยมศึกษาตอนต้น	22,575	24,507	47,082	58.6	1,794	1:26
มัธยมศึกษาปีที่ 4	4,509	7,466	11,975	14.9	412	1:29
มัธยมศึกษาปีที่ 5	4,191	6,860	11,051	13.7	424	1:26
มัธยมศึกษาปีที่ 6	3,568	6,551	10,119	12.6	397	1:25
รวมมัธยมศึกษาตอนปลาย	12,268	20,877	33,145	41.3	1,233	1:26
ปวช.1	-	-	-	-	-	
ปวช.2	-	17	17	0.0	1	1:17
ปวช.3	-	6	6	0.0	1	1:6
รวมสายอาชีพ	-	23	23	0.0	2	1:11
รวมทั้งสิ้น	34,843	45,407	80,250	100.0	3,029	1:26
ร้อยละ	43.41	56.58				



4.4 จำนวนเครือข่ายส่งเสริมประสิทธิภาพการจัดการมัธยมศึกษา (สหวิทยาเขต) 17 สหวิทยาเขต

สหวิทยาเขตที่	ชื่อ	จำนวน โรงเรียน	ชื่อโรงเรียน
1	<i>เบญจมาชูทิศ</i>	6	1. เบญจมาชูทิศ 2. เมืองนครศรีธรรมราช 3. พรหมคีรีพิทยาคม 4. บ้านเกาะวิทยา 5. สวนกุหลาบวิทยาลัยนครศรีธรรมราช 6. ขุนทะเลวิทยาคม
2	<i>กัลยาณี</i>	6	1. กัลยาณีศรีธรรมราช 2. โยธินบำรุง 3. จุฬารัตนราชวิทยาลัยนครศรีธรรมราช 4. ทานครญาณวโรภาสอุทิศ 5. ปากพูน 6. ตรีนิมิตวิทยา
3	<i>พระพรหม</i>	5	1. พระพรหมพิทยานุสรณ์ 2. เตรียมอุดมศึกษาภาคใต้ 3. เฉลิมราชประชาอุทิศ 4. เฉลิมพระเกียรติสมเด็จพระศรีนครินทร์นครศรีธรรมราช 5. ทางพูนวิทยาการ
4	<i>ทุ่งสง</i>	5	1. ทุ่งสง 2. บางขันวิทยา 3. วังหินวิทยาคม 4. ราชประชานุเคราะห์ 19 5. ก้างปลาวิทยาคม
5	<i>สตรีทุ่งสง</i>	7	1. สตรีทุ่งสง 2. ทุ่งสงสหประชาสรรค์ 3. ทุ่งสงวิทยา 4. ช้างกลางประชานุกูล 5. นาบอน 6. โสศึกษาจังหวัดนครศรีธรรมราช 7. นครศรีธรรมราชปัญญานุกูล
6	<i>ร้อนพิบูลย์ - จุฬารัตน์</i>	6	1. ร้อนพิบูลย์เกียรติวสุนธราภิวัฒก์ 2. เสาธงวิทยา 3. ศิริราษฎร์พัฒนา 4. ควนเกษสุทธิวิทยา 5. ตระพังพิทยาคม 6. มัธยมศึกษาจุฬารัตน์
7	<i>ต้นน้ำตาปี</i>	5	1. ฉวางรัชดาภิเษก 2. ละอายพิทยานุสรณ์ 3. นางเอื้อยวิทยา 4. พิปูนสังฆรักษ์ประชาอุทิศ 5. ประสาธน์ราษฎร์บำรุง
8	<i>ทุ่งใหญ่</i>	5	1. ทุ่งใหญ่วิทยาคม 2. ทุ่งใหญ่เฉลิมราชอนุสรณ์รัชมิ่งคลาภิเษก 3. กรุ้งหยันวิทยาการ 4. เสม็ดจวนวิทยาคม 5. ทุ่งสังพิทยาคม



สหวิทยาเขต ที่	ชื่อ	จำนวน โรงเรียน	ชื่อโรงเรียน
9	ปากพ่อง-หัวไทร	7	1. ปากพ่อง 2. อินทร์ธานีวิทยาคม 3. หัวไทรบำรุงราษฎร์ 4. ทราขชาววิทยา 5. แผลมราษฎร์บำรุง 6. นพคุณประชาสรรค์ 7. เขาพังไกร
10	สตรีปากพ่อง- เชียรใหญ่	6	1. สตรีปากพ่อง 2. โศภนคณาภรณ์ 3. เชียรใหญ่ 4. วิเชียรประชาสรรค์ 5. เชียรใหญ่สามัคคีวิทยา 6. ธัญญาวดีศึกษา
11	ชะอวด	5	1. ชะอวดวิทยาการ 2. ชะอวด 3. ชะอวดเคร่งธรรมวิทยา 4. ขอนหาดประชาสรรค์ 5. เกาะขันธุ์ประชาภิบาล
12	ลิชล - ขนอม	6	1. ลิชลคุณาธารวิทยา 2. ลิชลประชาสรรค์ 3. ฉลองรัฐราษฎร์อุทิศ 4. เทพราชพิทยาสรรค์ 5. ขนอมพิทยา 6. ท้องเนียนคณาภิบาล
13	ท่าศาลา - นบพิตำ	5	1. ท่าศาลาประสิทธิ์ศึกษา 2. สระแก้วรัตนวิทย์ 3. โมคลานประชาสรรค์ 4. นบพิตำวิทยา 5. คงคาประชารักษ์
14	เพชรพัทลุง	7	1. พัทลุง 2. ประภัสสรรังสิต 3. พรหมพินิตชัยบุรี 4. กงหราพิชากร 5. ชะรัตชนูปถัมภ์ 6. นาขนาดวิทยาการ 7. ปัญญาวุธ
15	สตรีพัทลุง	6	1. สตรีพัทลุง 2. พัทลุงพิทยาคม 3. เขาชัยสน 4. วชิรธรรมสถิต 5. หานโพธิ์พิทยาคม 6. พนางตุง
16	ควนขนุน	7	1. ควนขนุน 2. ป่าพะยอมพิทยาคม 3. นิคมควนขนุนวิทยา 4. ศรีบรรพตพิทยาคม 5. ตะแพนพิทยา 6. อุดมวิทยายน 7. ดอนศาลานำวิทยา
17	จตุรพัฒน์	8	1. ตะโหมด 2. หารเทารังสีประชาสรรค์ 3. ประชาบำรุง 4. ป่าบอนพิทยาคม 5. บางแก้วพิทยาคม 6. ปากพะยูนพิทยาการ 7. มัธยมเกาะหมาก 8. ควนพระสาครินทร์



4.5 จำนวนศูนย์พัฒนาวิชาการโรงเรียนมัธยมศึกษา 34 ศูนย์

ลำดับที่	ศูนย์พัฒนาวิชาการกลุ่มสาระ	ที่ตั้ง (โรงเรียน)
จังหวัดนครศรีธรรมราช 25 ศูนย์		
1	ภาษาไทย	เบญจมาชูทิศ
2	คอมพิวเตอร์	เบญจมาชูทิศ
3	ฝรั่งเศส	เบญจมาชูทิศ
4	ภาษาจีน	เบญจมาชูทิศ
5	ภาษาอังกฤษ	กัลยาณีศรีธรรมราช
6	นาฏศิลป์	กัลยาณีศรีธรรมราช
7	ภาษาญี่ปุ่น	เตรียมอุดมศึกษาภาคใต้
8	คณิตศาสตร์	เตรียมอุดมศึกษาภาคใต้
9	สุขศึกษาและพลศึกษา	เมืองนครศรีธรรมราช
10	ดนตรีสากล	โยธินบำรุง
11	วิทยาศาสตร์	จุฬารณราชวิทยาลัยนครศรีธรรมราช
12	สังคม	เฉลิมพระเกียรติสมเด็จพระศรีนครินทร์ นครศรีธรรมราช
13	ธุรกิจ	สตรีปากพ่อง
14	ดนตรีไทย	ปากพ่อง
15	ลูกเสือ เนตรนารี	คีรีราษฎร์พัฒนา
16	เกษตรกรรม	ฉวางรัชดาภิเษก
17	คหกรรม	สตรีทุ่งสง
18	ศิลปะ	พรหมคีรีพิทยาคม
19	กิจกรรมพัฒนาผู้เรียน	ท่าศาลาประสิทธิ์ศึกษา
20	อุตสาหกรรม	ทุ่งสง
21	ภาษาเกาหลี	จุฬารณราชวิทยาลัย
22	ศิลปะพื้นบ้าน	เข็ญใหญ่
23	ศูนย์หุ่นยนต์	สิชลคุณาธารวิทยา
24	เศรษฐกิจพอเพียง	สวนกุหลาบวิทยาลัย นครศรีธรรมราช
25	ศูนย์อาเซียน	เมืองนครศรีธรรมราช
จังหวัดพัทลุง 9 ศูนย์		
1	ภาษาไทย	พัทลุง
2	ภาษาอังกฤษ	สตรีพัทลุง
3	คณิตศาสตร์	พัทลุง
4	สังคม	หารเทารังสีประชาสรรค์
5	วิทยาศาสตร์	ป่าพะยอมพิทยาคม
6	สุขศึกษาและพลศึกษา	ตะโหมด
7	การงาน	พัทลุงพิทยาคม
8	ศิลปะ	ประภัสสรรังสิต

4.6 รูปแบบการจัดการศึกษา

1) โรงเรียนแกนนำยกระดับผลสัมฤทธิ์ทางการเรียนวิทยาศาสตร์ และคณิตศาสตร์ จำนวน 30 โรงเรียน

- ▶ โรงเรียนเบญจมราชูทิศ
- ▶ โรงเรียนโยธินบำรุง
- ▶ โรงเรียนเมืองนครศรีธรรมราช
- ▶ โรงเรียนท่านครุฑาณวโรภาสอุทิศ
- ▶ โรงเรียนสวนกุหลาบวิทยาลัย นครศรีธรรมราช
- ▶ โรงเรียนเฉลิมพระเกียรติสมเด็จพระศรีนครินทร์ นครศรีธรรมราช
- ▶ โรงเรียนละอายพิทยานุสรณ์
- ▶ โรงเรียนสตรีทุ่งสง
- ▶ โรงเรียนทุ่งใหญ่เฉลิมราชอนุสรณ์ รัชมังคลาภิเษก
- ▶ โรงเรียนเสม็ดฉนวนวิทยาคม
- ▶ โรงเรียนทุ่งสง
- ▶ โรงเรียนช้างกลางประชานุกูล
- ▶ โรงเรียนเชียรใหญ่
- ▶ โรงเรียนปากพนัง
- ▶ โรงเรียนชะอวด
- ▶ โรงเรียนหัวไทรบำรุงราษฎร์
- ▶ โรงเรียนร่อนพิบูลย์เกียรติวสุนธราภิวัฒก์
- ▶ โรงเรียนมัธยมศึกษาจุฬาภรณ์
- ▶ โรงเรียนท่าศาลาประสิทธิ์ศึกษา
- ▶ โรงเรียนพรหมคีรีพิทยาคม
- ▶ โรงเรียนคงคาประชารักษ์
- ▶ โรงเรียนสิชลคุุณาธารวิทยา
- ▶ โรงเรียนสิชลประชาสรรค์
- ▶ โรงเรียนขนอมพิทยา
- ▶ โรงเรียนพัทลุง
- ▶ โรงเรียนสตรีพัทลุง
- ▶ โรงเรียนควนขนุน
- ▶ โรงเรียนป่าพะยอมพิทยาคม
- ▶ โรงเรียนเขาชัยสน
- ▶ โรงเรียนทหารรังสีประชาสรรค์

2) โรงเรียนแข่งขันสูง จำนวน 9 โรงเรียน

- ▶ โรงเรียนกัลยาณีศรีธรรมราช
- ▶ โรงเรียนฉวางรัชดาภิเษก
- ▶ โรงเรียนสตรีทุ่งสง
- ▶ โรงเรียนเบญจมราชูทิศ
- ▶ โรงเรียนทุ่งสง
- ▶ โรงเรียนพัทลุง
- ▶ โรงเรียนสตรีพัทลุง
- ▶ โรงเรียนปากพนัง
- ▶ โรงเรียนท่าศาลาประสิทธิ์ศึกษา

3) โรงเรียนมาตรฐานสากล จำนวน 12 โรงเรียน

- ▶ โรงเรียนกัลยาณีศรีธรรมราช
- ▶ โรงเรียนเมืองนครศรีธรรมราช
- ▶ โรงเรียนเตรียมอุดมศึกษาภาคใต้
- ▶ โรงเรียนพัทลุง
- ▶ โรงเรียนสตรีพัทลุง
- ▶ โรงเรียนทหารรังสีประชาสรรค์
- ▶ โรงเรียนโยธินบำรุง
- ▶ โรงเรียนสตรีทุ่งสง
- ▶ โรงเรียนเบญจมราชูทิศ
- ▶ โรงเรียนทุ่งสง
- ▶ โรงเรียนเชียรใหญ่
- ▶ โรงเรียนท่าศาลาประสิทธิ์ศึกษา



4) โรงเรียนในฝัน	จำนวน 49 โรงเรียน	(รุ่น)	
▶ โรงเรียนเฉลิมพระเกียรติสมเด็จพระศรีนครินทร์ นครศรีธรรมราช	(1)	▶ โรงเรียนชนอมพิทยา	(2)
▶ โรงเรียนท่านครุฑาณวโรภาสอุทิศ	(1)	▶ โรงเรียนนบพิตวิทยา	(2)
▶ โรงเรียนสวนกุหลาบวิทยาลัย นครศรีธรรมราช	(1)	▶ โรงเรียนคงคาประชารักษ์	(3)
▶ โรงเรียนเฉลิมราชประชาอุทิศ	(2)	▶ โรงเรียนบ้านเกาะวิทยา	(3)
▶ โรงเรียนพระพรหมพิทยานุสรณ์	(3)	▶ โรงเรียนสิชลประชาสรรค์	(3)
▶ โรงเรียนฉวางรัชดาภิเษก	(1)	▶ โรงเรียนควนขนุน	(1)
▶ โรงเรียนทุ่งสงวิทยา	(1)	▶ โรงเรียนประภัสสรรังสิต	(1)
▶ โรงเรียนทุ่งใหญ่วิทยาคม	(1)	▶ โรงเรียนป่าพะยอมพิทยาคม	(1)
▶ โรงเรียนนาบอน	(1)	▶ โรงเรียนศรีบรรพตพิทยาคม	(1)
▶ โรงเรียนบางขันวิทยา	(1)	▶ โรงเรียนพัทลุงพิทยาคม	(3)
▶ โรงเรียนพิปูนสังฆรักษ์ประชาอุทิศ	(1)	▶ โรงเรียนอุดมวิทยายน	(3)
▶ โรงเรียนทุ่งใหญ่เฉลิมราชอนุสรณ์รัชมังคลาภิเษก	(3)	▶ โรงเรียนงหราพิชากร	(1)
▶ โรงเรียนประสานราษฎร์บำรุง	(3)	▶ โรงเรียนเขาชัยสน	(1)
▶ โรงเรียนช้างกลางประชานุกูล	(3)	▶ โรงเรียนตะโหมด	(1)
▶ โรงเรียนละอายพิทยานุสรณ์	(3)	▶ โรงเรียนบางแก้วพิทยาคม	(1)
▶ โรงเรียนเกาะจันทร์ประชาภิบาล	(1)	▶ โรงเรียนป่าบอนพิทยาคม	(1)
▶ โรงเรียนสตรีปากพนัง	(1)	▶ โรงเรียนควนพระสาครินทร์	(3)
▶ โรงเรียนมัธยมศึกษาจุฬารักษ์	(1)	▶ โรงเรียนปากพะยูนพิทยาคาร	(3)
▶ โรงเรียนหัวไทรบำรุงราษฎร์	(1)	▶ โรงเรียนทานโพธิ์พิทยาคม	(3)
▶ โรงเรียนร่อนพิบูลย์เกียรติวสุนธราภิวัฒก์	(2)	โรงเรียนมาตรฐานสากลในฝัน	
▶ โรงเรียนเขาพังไกร	(3)	▶ โรงเรียนเบญจราชูทิศ	(2)
▶ โรงเรียนศิริราษฎร์พัฒนา	(3)	▶ โรงเรียนเมืองนครศรีธรรมราช	(3)
▶ โรงเรียนชะอวดเคร่งธรรมวิทยา	(3)	▶ โรงเรียนเชียรใหญ่	(2)
▶ โรงเรียนพรหมคีรีพิทยาคม	(1)	▶ โรงเรียนท่าศาลาประสิทธิ์ศึกษา	(1)
▶ โรงเรียนสิชลคุณาธารวิทยา	(1)	▶ โรงเรียนทหารรังสีประชาสรรค์	(2)

5) โรงเรียนตีประจำตำบล จำนวน 17 โรงเรียน

- | | |
|---------------------------------|------------------------------|
| ▶ โรงเรียนปากพูน | ▶ โรงเรียนวังหินวิทยาคม |
| ▶ โรงเรียนดอนศาลานำวิทยา | ▶ โรงเรียนชะรัดชนูปถัมภ์ |
| ▶ โรงเรียนขอนหาดประชาสรรค์ | ▶ โรงเรียนควนเกยสุทธิวิทยา |
| ▶ โรงเรียนเชียรใหญ่สามัคคีวิทยา | ▶ โรงเรียนเสาวังวิทยา |
| ▶ โรงเรียนชะอวดวิทยาคาร | ▶ โรงเรียนท้องเนียนคณาภิบาล |
| ▶ โรงเรียนสระแก้วรัตนวิทย์ | ▶ โรงเรียนฉลองรัฐราษฎร์อุทิศ |
| ▶ โรงเรียนพนางตุง | ▶ โรงเรียนวชิรธรรมสถิต |
| ▶ โรงเรียนนิคมควนขนุนวิทยา | ▶ โรงเรียนวิเชียรประชาสรรค์ |
| ▶ โรงเรียนประชาบำรุง | |



4.7 ผลสัมฤทธิ์ทางการเรียน

- 1) ผลการทดสอบทางการศึกษาระดับชาติ (O-NET) ระดับชั้นมัธยมศึกษาปีที่ 3 ปีการศึกษา 2554 และปีการศึกษา 2555

กลุ่มสาระวิชา	คะแนนเฉลี่ย		
	ปีการศึกษา 2554	ปีการศึกษา 2555	ผลต่าง +/-
ภาษาไทย	49.67	56.48	+ 6.81
คณิตศาสตร์	31.69	27.57	- 4.12
วิทยาศาสตร์	32.32	37.22	+ 4.90
สังคมศึกษา	42.91	50.53	+ 7.62
ภาษาอังกฤษ	28.90	28.25	- 0.65
เฉลี่ย 5 กลุ่มสาระวิชา	37.10	40.01	+ 2.91

- 2) ผลการทดสอบทางการศึกษาระดับชาติ (O-NET) ระดับชั้นมัธยมศึกษาปีที่ 6 ปีการศึกษา 2554 และปีการศึกษา 2555

กลุ่มสาระวิชา	คะแนนเฉลี่ย		
	ปีการศึกษา 2554	ปีการศึกษา 2555	ผลต่าง +/-
ภาษาไทย	43.47	50.26	+ 6.79
คณิตศาสตร์	22.03	22.37	+ 0.34
วิทยาศาสตร์	27.91	33.66	+ 5.75
สังคมศึกษา	34.74	37.15	+ 2.41
ภาษาอังกฤษ	20.70	20.99	+ 0.29
เฉลี่ย 5 กลุ่มสาระวิชา	29.77	32.89	+ 3.12