



# ข้อมูลสารสนเทศทางการศึกษา ปีการศึกษา 2559

“STUDENTS AND SCHOOLS COME FIRST : SSCF”



เอกสารลำดับที่ 2/2559

กลุ่มนโยบายและแผน

สำนักงานเขตพื้นที่การศึกษามัธยมศึกษา เขต 12

สำนักงานคณะกรรมการการศึกษาขั้นพื้นฐาน



ข้อมูลสารสนเทศทางการศึกษา ปีการศึกษา 2559 ที่นำเสนอในเอกสารฉบับนี้ เป็นข้อมูลพื้นฐานทางการศึกษาของสถานศึกษา สำนักงานเขตพื้นที่การศึกษามัธยมศึกษา เขต 12 โดยจัดเก็บ ณ วันที่ 10 มิถุนายน 2559 และข้อมูลอื่น ๆ ที่เกี่ยวข้อง สำหรับการเสนอข้อมูลได้เสนอผ่านตารางข้อมูลพื้นฐานเพื่อประโยชน์ในการวางแผน การตัดสินใจ และการบริหารจัดการในภารกิจต่าง ๆ ของผู้ปฏิบัติงานและผู้บริหารการศึกษา รวมถึงผู้สนใจทั้งในและนอกหน่วยงานที่มุ่งเน้นคุณภาพการศึกษาให้มีคุณภาพ และประสิทธิภาพยิ่งขึ้น

การรวบรวมข้อมูลสารสนเทศ ปีการศึกษา 2559 กลุ่มนโยบายและแผน สำนักงานเขตพื้นที่การศึกษามัธยมศึกษา เขต 12 ได้รับความร่วมมืออย่างดียิ่งจากสถานศึกษาในสังกัด หน่วยงานภายในสังกัด คณะทำงานและผู้เกี่ยวข้อง ขอขอบคุณในความร่วมมือมา ณ โอกาสนี้

สำนักงานเขตพื้นที่การศึกษามัธยมศึกษา เขต 12 หวังเป็นอย่างยิ่งว่า ข้อมูลสารสนเทศฉบับนี้ จะมีประโยชน์กับหน่วยงานและบุคคลที่เกี่ยวข้อง และขอขอบคุณหากมีข้อเสนอแนะหรือความคิดเห็นที่จะเป็นประโยชน์ต่อการรวบรวมและนำเสนอข้อมูลในปีการศึกษาต่อ ๆ ไปให้มีคุณค่าเพิ่มมากขึ้น

กลุ่มนโยบายและแผน  
สำนักงานเขตพื้นที่การศึกษามัธยมศึกษา เขต 12



	หน้า
<b>☞ ส่วนที่ 1 ข้อมูลทั่วไป</b>	
- อำนาจหน้าที่สำนักงานเขตพื้นที่การศึกษามัธยมศึกษา	5
- โครงสร้างการบริหารสำนักงานเขตพื้นที่การศึกษามัธยมศึกษา เขต 12	6
- นโยบายสำนักงานเขตพื้นที่การศึกษามัธยมศึกษา เขต 12	7
- ผู้บริหารสำนักงานเขตพื้นที่การศึกษามัธยมศึกษา เขต 12	10
- ผู้อำนวยการกลุ่ม/หน่วย/ศูนย์	10
- การติดต่อหน่วยงานภายในสำนักงานเขตพื้นที่การศึกษามัธยมศึกษา เขต 12	10
- คณะกรรมการติดตาม ตรวจสอบ ประเมินผล และนิเทศการศึกษาของเขตพื้นที่การศึกษา (ก.ต.ป.น.)	11
- เครือข่ายส่งเสริมประสิทธิภาพการจัดการมัธยมศึกษา (สทวิทยาเขต)	11
- ศูนย์พัฒนาวิชาการโรงเรียนมัธยมศึกษา	13
- รหัสโรงเรียน	14
- ข้อมูลผู้บริหารโรงเรียน	19
- ข้อมูลพื้นฐานโรงเรียน	22
<b>☞ ส่วนที่ 2 ข้อมูลพื้นฐานทางการศึกษา ปีการศึกษา 2559</b>	
- จำนวนนักเรียนและห้องเรียน	27
- จำนวนโรงเรียนจำแนกตามประเภทที่เปิดสอนและขนาด ปีการศึกษา 2559	27
- จำนวนนักเรียนจำแนกรายชั้น เพศ ห้องเรียนและสัดส่วนนักเรียนต่อห้อง	28
- จำนวนนักเรียนและห้องเรียนแยกตามชั้น	30
- จำนวนนักเรียนแยกรายอำเภอ/ตำบล	36
- จำนวนนักเรียนแยกชั้นและตามขนาด	45
- จำนวนนักเรียนแยกตามประเภทความพิการรายจังหวัด	51
- ข้อมูลนักเรียนด้อยโอกาส	58
- ข้อมูลนักเรียนขาดแคลน	63
- ข้อมูลนักเรียนพักนอน	68
- ข้อมูลนักเรียนบ้านอยู่ห่างสถานศึกษาเกิน 3 กิโลเมตร	70
- ข้อมูลนักเรียนออกกลางคัน	75

	หน้า
- ข้อมูลน้ำหนักส่วนสูงเทียบเกณฑ์มาตรฐาน	77
- ข้อมูลจำนวนนักเรียนแยกตามศาสนา	82
- ข้อมูลนักเรียนแยกตามสัญชาติ	86
- ข้อมูลนักเรียนจบการศึกษา ม.3 ศึกษาต่อ/ไม่ศึกษาต่อ	87
- ข้อมูลนักเรียนจบการศึกษา ม.6 ศึกษาต่อ/ไม่ศึกษาต่อ	88
- ข้อมูลตรวจพินิจข้อมูลนักเรียน	89
- จำนวนข้าราชการครู แยกตาม จ.18 และเกณฑ์ กคศ.	90
- ข้อมูลบุคลากรในสังกัด	94
- ผลการเปรียบเทียบการประเมินคุณภาพการศึกษาขั้นพื้นฐานระดับชาติ (O-Net) ม.3	95
- ผลการเปรียบเทียบการประเมินคุณภาพการศึกษาขั้นพื้นฐานระดับชาติ (O-Net) ม.6	96
- ผลการเปรียบเทียบการประเมินคุณภาพการศึกษาขั้นพื้นฐานระดับชาติ (O-Net) ม.3 รายโรงเรียน	97
- ผลการเปรียบเทียบการประเมินคุณภาพการศึกษาขั้นพื้นฐานระดับชาติ (O-Net) ม.6 รายโรงเรียน	101
- ผลการประเมินภายนอกรอบสาม	104
<b>☛ ส่วนที่ 3 รูปแบบการจัดการศึกษา</b>	
- โรงเรียนโครงการหน่วยเบิก	105
- โรงเรียนต้นแบบประชารัฐ	105
- โรงเรียนโครงการทวิศึกษา	105
- โรงเรียนโครงการห้องเรียนพิเศษวิทยาศาสตร์ ตามแนวทาง สสวท. และ สอวน.	105
- โรงเรียนโครงการ EP และ MEP	106
- โรงเรียนนาร่อง "ลดเวลาเรียนเพิ่มเวลารู้"	106
- โรงเรียนโครงการSister School ระดับมัธยมศึกษา	106
- โรงเรียนโครงการ Sister School ในโครงการ Spirit of ASEAN	106
- โรงเรียนโครงการส่งเสริมการเรียนการสอนภาษาต่างประเทศที่ 2 (ภาษาจีน)	106
- โรงเรียนโครงการคู่พัฒนาไทย-อินโดนีเซีย	107
- โรงเรียนโครงการจัดการเรียนการสอนหลักสูตรกระทรวงศึกษาธิการเป็นภาษาอังกฤษ	107
- โรงเรียนโครงการแกนนำทางการแนะแนว	107
- โรงเรียนโครงการต้นแบบสะเต็มศึกษา (สสวท.)	107
- โรงเรียนโครงการห้องเรียนพิเศษวิทยาศาสตร์ (สสวท.)	107
- โรงเรียนโครงการกลุ่มเฉลิมพระเกียรติ/พระราชดำริ	107
- โรงเรียนโครงการสถานศึกษาแบบอย่างการจัดการเรียนรู้และการบริหารตามหลักปรัชญาของเศรษฐกิจพอเพียง	107
- โรงเรียนโครงการศูนย์พัฒนาการเรียนการสอนภาษาอังกฤษระดับมัธยมศึกษา (ERIC)	107
- โรงเรียนโครงการนาร่องทักษะงาน ทักษะชีวิต	108

	หน้า
- โรงเรียนโครงการต้นแบบลูกเสือ	108
- โรงเรียนโครงการแกนนำการพัฒนาจุดเน้นพัฒนาคุณภาพผู้เรียน	108
- โรงเรียนโครงการเครือข่ายเสริมสร้างคุณธรรมจริยธรรม และธรรมาภิบาล ในสถานศึกษา “โรงเรียนสุจริต”	108
- โรงเรียนโครงการ Uni Net พัฒนาเครือข่ายสารสนเทศเพื่อพัฒนาการศึกษา	108
- โรงเรียนโครงการพัฒนาห้องสมุดมีชีวิตต้นแบบโรงเรียน	108
- โรงเรียนโครงการพัฒนาสมรรถนะผู้เรียนในสาขาอาชีพตามแนวทางทักษะ การเรียนรู้ในศตวรรษที่ 21	108
- โรงเรียนโครงการต้นแบบสถานักเรียน	108
- โรงเรียนโครงการจัดสร้างห้องเรียนต้นแบบด้วยการนำเทคโนโลยี สารสนเทศสนับสนุนการเรียนการสอน	109
- โรงเรียนโครงการ อนุรักษ์พันธุกรรมพืชอันเนื่องมาจากพระราชดำริ	109
- โรงเรียนโครงการพัฒนาการบริหารรูปแบบนิติบุคคล	109
- โรงเรียนโครงการศูนย์หุ่นยนต์ประจำจังหวัด	109
- โรงเรียนโครงการต้นแบบและเครือข่ายโรงเรียนสุจริต	109
- โรงเรียนโครงการโรงเรียนขนาดเล็กที่มีศักยภาพด้านอาชีพ 1 โรงเรียน 1 อาชีพ	109
- โรงเรียนโครงการแกนนำ 46 ICT โรงเรียนในฝันและโรงเรียนเครือข่าย	110
- โรงเรียนโครงการยกระดับผลสัมฤทธิ์ทางการเรียนกลุ่มโรงเรียนขนาดเล็ก	110
- โรงเรียนโครงการโรงเรียนที่มีอัตราแข่งขันสูง และโรงเรียนเครือข่าย	110
- โรงเรียนโครงการวิถีพุทธ	110
- โรงเรียนโครงการโรงเรียนดีประจำตำบล	110
- โรงเรียนโครงการแกนนำยกระดับผลสัมฤทธิ์ทางการเรียนวิทยาศาสตร์และคณิตศาสตร์	111
- โรงเรียนโครงการที่จัดการเรียนการสอนโดยใช้หลักสูตรมาตรฐานสากล	111
- โรงเรียนโครงการจัดการศึกษาพิเศษเรียนร่วมและเรียนรวม	112
- โรงเรียนโครงการส่งเสริมคุณธรรมจริยธรรม	112
- โรงเรียนโครงการโรงเรียนในฝัน	113
ภาคผนวก	
- คำนิยาม	115
- คณะผู้จัดทำ	119



## ข้อมูลทั่วไป

สำนักงานเขตพื้นที่การศึกษามัธยมศึกษาเขต 12 (นครศรีธรรมราชและพัทลุง) ที่ตั้ง เลขที่ 12/13 หมู่ที่ 2 ถนนกะโรม ตำบลโพธิ์เสด็จ อำเภอเมือง จังหวัดนครศรีธรรมราช 80000 รับผิดชอบการบริหารจัดการศึกษาขั้นพื้นฐานระดับมัธยมศึกษา มีสถานศึกษาในสังกัด จำนวน 98 โรงเรียน กระจายอยู่ในพื้นที่ 2 จังหวัด คือ จังหวัดนครศรีธรรมราช 71 โรงเรียน และจังหวัดพัทลุง 27 โรงเรียน โดยมีอาณาเขตติดต่อกับจังหวัดต่าง ๆ ดังนี้

ทิศเหนือ	ติดต่อกับ	จังหวัดสุราษฎร์ธานี
ทิศใต้	ติดต่อกับ	อำเภอควนเนียง อำเภอรัตภูมิ จังหวัดสงขลา และอำเภอควนกาหลง จังหวัดสตูล
ทิศตะวันออก	ติดต่อกับ	อำเภอไทย อำเภอสิงหนคร อำเภอสทิงพระ อำเภอกระแสดินธุ์ และอำเภอระโนด จังหวัดสงขลา
ทิศตะวันตก	ติดต่อกับ	จังหวัดสุราษฎร์ธานี จังหวัดกระบี่ จังหวัดสตูล และจังหวัดตรัง

### อำนาจหน้าที่สำนักงานเขตพื้นที่การศึกษามัธยมศึกษา

สำนักงานเขตพื้นที่การศึกษามัธยมศึกษา เขต 12 (นครศรีธรรมราชและพัทลุง) เป็นหน่วยงานภาครัฐสังกัดสำนักงานคณะกรรมการการศึกษาขั้นพื้นฐาน กระทรวงศึกษาธิการ รับผิดชอบการบริหารจัดการศึกษาขั้นพื้นฐานระดับมัธยมศึกษา มีอำนาจหน้าที่ตามกฎหมายว่าด้วยระเบียบบริหารราชการกระทรวงศึกษาธิการ ดังต่อไปนี้

1. จัดทำนโยบาย แผนพัฒนาและมาตรฐานการศึกษาของเขตพื้นที่การศึกษา ให้สอดคล้องกับนโยบายมาตรฐานการศึกษา แผนการศึกษา แผนพัฒนาการศึกษาขั้นพื้นฐานและความต้องการของท้องถิ่น
2. วิเคราะห์การจัดตั้งงบประมาณเงินอุดหนุนทั่วไปของสถานศึกษาและหน่วยงานในเขตพื้นที่การศึกษาและแจ้งการจัดสรรงบประมาณที่ได้รับให้หน่วยงานข้างต้นทราบ รวมทั้งกำกับ ตรวจสอบ ติดตามการใช้จ่ายงบประมาณของหน่วยงานดังกล่าว
3. ประสาน ส่งเสริม สนับสนุน และพัฒนาหลักสูตรร่วมกับสถานศึกษาในเขตพื้นที่การศึกษา
4. กำกับ ดูแล ติดตามและประเมินผลสถานศึกษาขั้นพื้นฐานและในเขตพื้นที่การศึกษา
5. ศึกษา วิเคราะห์ วิจัยและรวบรวมข้อมูลสารสนเทศด้านการศึกษาในเขตพื้นที่การศึกษา
6. ประสานการระดมทรัพยากรต่างๆ รวมทั้งทรัพยากรบุคคล เพื่อส่งเสริม สนับสนุนการจัดและพัฒนาการศึกษาในเขตพื้นที่การศึกษา
7. จัดระบบประกันคุณภาพการศึกษา และประเมินผลสถานศึกษาในเขตพื้นที่การศึกษา

8. ประสาน ส่งเสริม สนับสนุนการจัดการศึกษาของสถานศึกษาเอกชน องค์กรปกครองส่วนท้องถิ่นรวมทั้งบุคคล องค์กรชุมชน องค์กรวิชาชีพ สถาบันศาสนา สถานประกอบการ และสถาบันอื่นที่จัดการศึกษารูปแบบที่หลากหลายในเขตพื้นที่การศึกษา

9. ดำเนินการประสาน ส่งเสริม สนับสนุนการวิจัยและพัฒนาการศึกษาในเขตพื้นที่การศึกษา

10. ประสาน ส่งเสริม การดำเนินงานของคณะกรรมการและคณะทำงานด้านการศึกษา

11. ประสานการปฏิบัติราชการทั่วไปกับองค์กรหรือหน่วยงานต่างๆทั้งภาครัฐ ภาคเอกชน และองค์กรปกครองส่วนท้องถิ่น ในฐานะสำนักงานผู้แทนกระทรวงศึกษาธิการในเขตพื้นที่การศึกษา

12. ปฏิบัติหน้าที่เกี่ยวกับกิจการภายในเขตพื้นที่การศึกษาที่มีได้ระบุให้เป็นหน้าที่ของหน่วยงานใด โดยเฉพาะ หรือปฏิบัติงานอื่นตามที่ได้รับมอบหมาย

### โครงสร้างการบริหารสำนักงานเขตพื้นที่ศึกษามัธยมศึกษา เขต 12

สำนักงานเขตพื้นที่ศึกษามัธยมศึกษา เขต 12 มีภารกิจหลักในการส่งเสริม สนับสนุน การจัดการศึกษาขั้นพื้นฐาน ระดับมัธยมศึกษา ในเขตพื้นที่จังหวัดนครศรีธรรมราชและจังหวัดพัทลุง มีส่วนราชการภายในสำนักงานเขตพื้นที่การศึกษาตามประกาศกระทรวงศึกษาธิการ เรื่อง การแบ่งส่วนราชการภายในสำนักงานเขตพื้นที่ศึกษามัธยมศึกษา พ.ศ. 2553 ลงวันที่ 13 กันยายน พ.ศ. 2553 และฉบับที่ 2 ลงวันที่ 28 ตุลาคม พ.ศ. 2553 ดังนี้

1. กลุ่มอำนวยการ
2. กลุ่มบริหารงานบุคคล
3. กลุ่มนโยบายและแผน
4. กลุ่มส่งเสริมการจัดการศึกษา
5. กลุ่มนิเทศ ติดตาม และประเมินผลการจัดการศึกษา
6. กลุ่มบริหารงานการเงินและสินทรัพย์
7. หน่วยตรวจสอบภายใน
8. ศูนย์เทคโนโลยีสารสนเทศและการสื่อสาร (ประกาศ สพม.12)

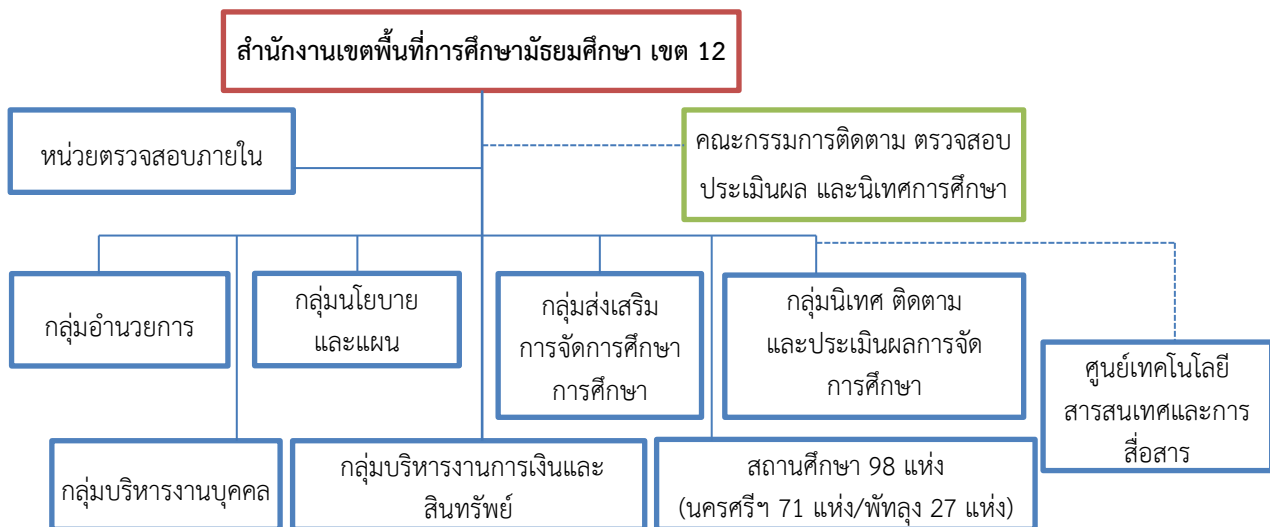

## นโยบายสำนักงานเขตพื้นที่การศึกษามัธยมศึกษา เขต 12 ปีงบประมาณ พ.ศ.2559

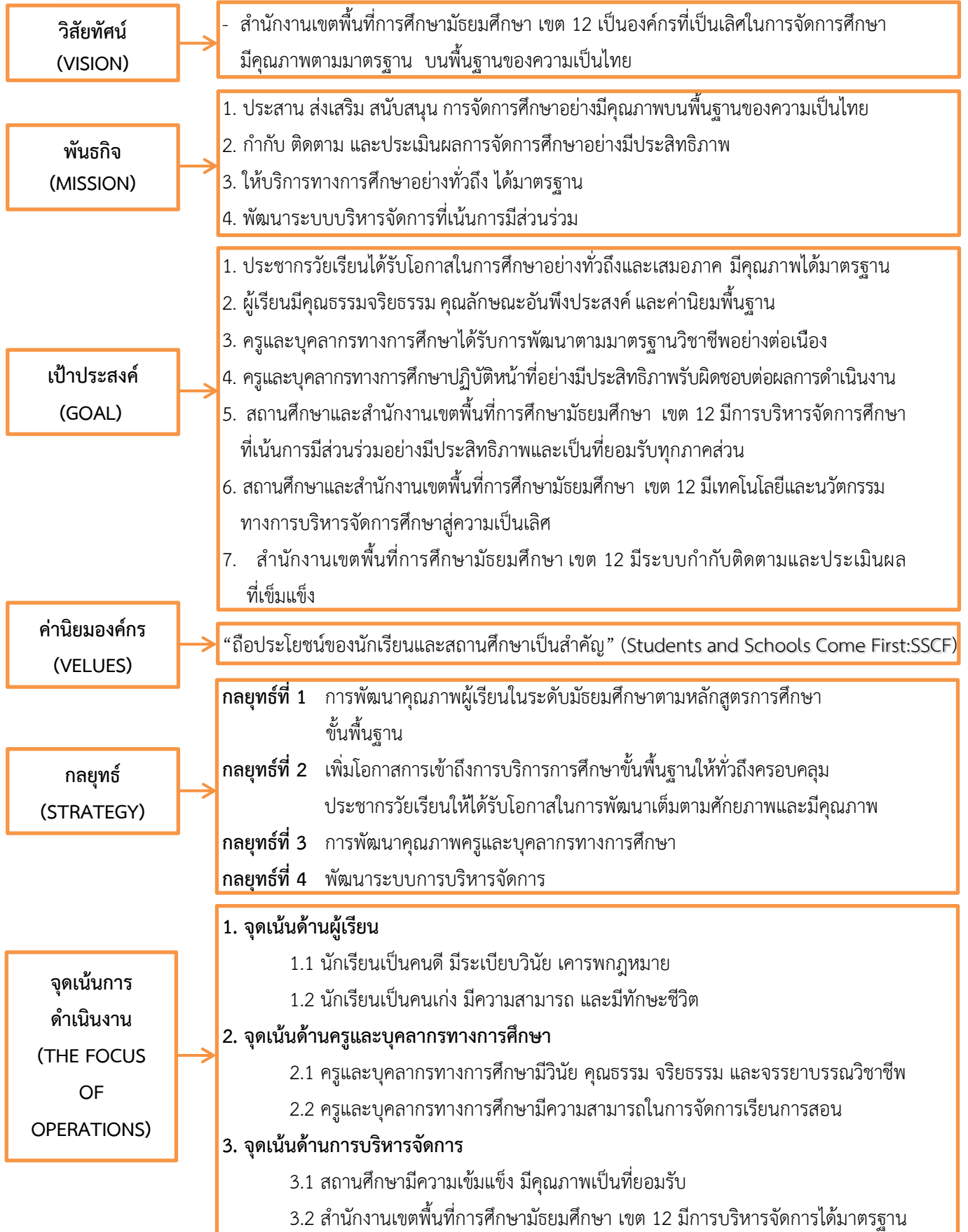



กลยุทธ์ที่ 1 การพัฒนาคุณภาพผู้เรียนในระดับมัธยมศึกษาตามหลักสูตรการศึกษาขั้นพื้นฐาน	
1.จุดเน้นด้านผู้เรียน	ตัวชี้วัดความสำเร็จ
<p>1.1 นักเรียนเป็นคนดี มีระเบียบวินัย เคารพกฎหมาย</p> <p>1.2 นักเรียนเป็นคนเก่ง มีความสามารถ และมีทักษะชีวิต</p>	<p>1.1.1 ระดับความสำเร็จของการดำเนินกิจกรรมให้นักเรียน มีค่านิยมหลักของคนไทย 12 ประการ ครบทุกตัว สอดคล้องตามช่วงวัย</p> <p>1.1.2 นักเรียนทุกคนมีคุณลักษณะอันพึงประสงค์ตามหลักสูตร การศึกษาขั้นพื้นฐาน</p> <p>1.2.1 ผลสัมฤทธิ์ทางการเรียนทุกกลุ่มสาระระดับการศึกษา ขั้นพื้นฐานจากการประเมินระดับชาติเพิ่มขึ้นร้อยละ 3</p> <p>1.2.2 นักเรียนมีความสามารถด้านทักษะการสื่อสาร ภาษาอังกฤษ และภาษาอาเซียนอย่างน้อย 1 ภาษา</p>
กลยุทธ์ที่ 2 เพิ่มโอกาสการเข้าถึงการบริการการศึกษาขั้นพื้นฐานให้ทั่วถึงครอบคลุมประชากรวัยเรียน ให้ได้รับโอกาสในการพัฒนาเต็มตามศักยภาพและมีคุณภาพ	
1.จุดเน้นด้านผู้เรียน	ตัวชี้วัดความสำเร็จ
	<p>1.2.3 ประชากรวัยเรียนระดับมัธยมศึกษาในเขตบริการทุกคน ได้เข้าเรียนในรูปแบบที่เหมาะสม</p> <p>1.2.4 อัตราการจบหลักสูตรของประชากรวัยเรียนระดับ มัธยมศึกษาภายในระยะเวลาที่กำหนดเพิ่มขึ้น</p> <p>1.2.5 นักเรียนที่มีความสามารถพิเศษทุกคนได้รับการส่งเสริม ให้มีความเป็นเลิศด้านวิทยาศาสตร์ เทคโนโลยีพื้นฐานทาง วิศวกรรมศาสตร์ คณิตศาสตร์ ภาษา กีฬา ดนตรี และศิลปะ</p> <p>1.2.6 นักเรียนกลุ่มพิเศษเรียนร่วมทุกคน ได้รับการพัฒนา ศักยภาพด้วยรูปแบบที่หลากหลาย</p> <p>1.2.7 เด็กด้อยโอกาสทุกคนได้รับโอกาสทางการศึกษาที่มี คุณภาพ ตามมาตรฐานการเรียนรู้ของหลักสูตร และอัตลักษณ์แห่งตน</p>

กลยุทธ์ที่ 3 การพัฒนาคุณภาพครูและบุคลากรทางการศึกษา	
2.จุดเน้นด้านครูและบุคลากรทางการศึกษา	ตัวชี้วัดความสำเร็จ
2.1 ครูและบุคลากรทางการศึกษามีวินัย คุณธรรม จริยธรรม และจรรยาบรรณวิชาชีพ	2.1.1ครูและบุคลากรทางการศึกษาทุกคนมีคุณธรรมจริยธรรมและจรรยาบรรณตามมาตรฐานวิชาชีพ
2.2 ครูและบุคลากรทางการศึกษามีความสามารถในการจัดการเรียนการสอน	2.2.1ครูทุกคนได้รับการพัฒนาให้มียุทธศาสตร์ความรู้ตามกลุ่มสาระและทักษะในการสื่อสาร มีสมรรถนะสอดคล้องกับการปฏิบัติงาน
กลยุทธ์ที่ 4 พัฒนาระบบการบริหารจัดการ	
3.จุดเน้นด้านการบริหารจัดการ	ตัวชี้วัดความสำเร็จ
3.1 สถานศึกษามีความเข้มแข็ง มีคุณภาพเป็นที่ยอมรับ	3.1.1 สถานศึกษาทุกแห่งมีระบบประกันคุณภาพภายในที่เข้มแข็งและได้รับการติดตาม ตรวจสอบคุณภาพโดยเขตพื้นที่การศึกษา และได้รับการรับรองจากการประเมินคุณภาพภายนอก 3.1.2 สถานศึกษาทุกแห่งมีภาคีเครือข่ายและได้รับความช่วยเหลือจากองค์กร ชุมชน ผู้มีส่วนได้เสียและมีการระดมทรัพยากรเพื่อพัฒนาคุณภาพการศึกษา
3.2 สำนักงานเขตพื้นที่การศึกษามัธยมศึกษา เขต 12 มีการบริหารจัดการได้มาตรฐาน	3.2.1 ส่วนราชการภายในสำนักงานเขตพื้นที่การศึกษา มัธยมศึกษา เขต 12 มีการบริหารและการจัดการศึกษาที่มีประสิทธิภาพและประสิทธิผล 3.2.2 สำนักงานเขตพื้นที่การศึกษามัธยมศึกษา เขต 12 มีผล การบริหารจัดการเป็นไปตามมาตรฐานเขตพื้นที่การศึกษาอยู่ในระดับ ดีเยี่ยม

## ผู้บริหารสำนักงานเขตพื้นที่การศึกษามัธยมศึกษา เขต 12

ที่	ชื่อ-สกุล	ตำแหน่ง	เบอร์โทร
1	นายภิญโญ จันทรวงศ์	ผู้อำนวยการสำนักงานเขตพื้นที่การศึกษามัธยมศึกษา เขต 12	0-9463-5196-8
2	นายไกรสิทธิ์ เลิศไกร	รองผู้อำนวยการสำนักงานเขตพื้นที่การศึกษามัธยมศึกษา เขต 12	0-8195-6149-1
3	นายมนูญ บุญชูวงศ์	รองผู้อำนวยการสำนักงานเขตพื้นที่การศึกษามัธยมศึกษา เขต 12	0-8986-8162-1
4	นายพรศักดิ์ จินา	รองผู้อำนวยการสำนักงานเขตพื้นที่การศึกษามัธยมศึกษา เขต 12	0-8195-8836-2
5	นายสุทัศน์ แก้วพูล	รองผู้อำนวยการสำนักงานเขตพื้นที่การศึกษามัธยมศึกษา เขต 12	0-8127-7930-4
6	นายจตุรงค์ สุขแก้ว	รองผู้อำนวยการสำนักงานเขตพื้นที่การศึกษามัธยมศึกษา เขต 12	0-8108-3386-4

## ผู้อำนวยการกลุ่ม/หน่วย/ศูนย์

ที่	ชื่อ-สกุล	ตำแหน่ง	เบอร์โทร
1	นางศรีสมร ชัยมุสิก	ผู้อำนวยการกลุ่มอำนวยการ	0-9541-9889-7
2	นางสาวพรทิพย์ เกิดสม	ผู้อำนวยการกลุ่มส่งเสริมการจัดการศึกษา	0-8929-7803-6
3	นางมันทนา รัตนะรัต	ผู้อำนวยการกลุ่มนโยบายและแผน	0-8636-6683-1
4	นางเนตรชนก ศรีรัตน์	ผู้อำนวยการกลุ่มบริหารงานการเงินและสินทรัพย์	0-8694-8814-9
5	นางละอองทิพย์ บุญเกียรติ	ผู้อำนวยการกลุ่มนิเทศติดตาม และประเมินผลการจัดการศึกษา	0-8189-5209-3
6	นางดวงขวัญ สุพรรณขณะบุรี	รักษาการแทนผู้อำนวยการกลุ่มบริหารงานบุคคล	0-8496-3428-1
7	นางชุตินา พยูกฤกษ์	ผู้อำนวยการหน่วยตรวจสอบภายใน	0-9182-4191-9
8	นายไตรรงค์ สาดแว	ผู้อำนวยการศูนย์เทคโนโลยีสารสนเทศและการสื่อสาร	0-8127-1174-2

## ติดต่อกลุ่ม/หน่วย/ศูนย์งานภายในสำนักงานเขตพื้นที่การศึกษามัธยมศึกษา เขต 12

กลุ่ม/หน่วย/ศูนย์งานภายในสำนักงานเขตพื้นที่การศึกษามัธยมศึกษา เขต 12	
กลุ่มอำนวยการ	075-345050 ต่อ 102
กลุ่มส่งเสริมการจัดการศึกษา	075-345050 ต่อ 105
กลุ่มนโยบายและแผน	075-345050 ต่อ 103
กลุ่มบริหารงานการเงินและสินทรัพย์	075-345050 ต่อ 108, 0-8109-1466-4
กลุ่มนิเทศ ติดตาม และประเมินผลการจัดการศึกษา	075-345050 ต่อ 106, 0-8626-9766-7
กลุ่มบริหารงานบุคคล	075-345050 ต่อ 104,120
หน่วยตรวจสอบภายใน	075-345050 ต่อ 110
ศูนย์เทคโนโลยีสารสนเทศฯ (ICT)	075-345050 ต่อ 107
โทรสาร (Fax)	075-343575
e-mail : <a href="mailto:nrt@sea12.go.th">nrt@sea12.go.th</a>	
<a href="http://www.sea12.go.th">http://www.sea12.go.th</a>	

## คณะกรรมการติดตาม ตรวจสอบ ประเมินผล และนิเทศการศึกษาของเขตพื้นที่การศึกษา (ก.ต.ป.น.)

ที่	ชื่อ-สกุล	ตำแหน่ง	เบอร์โทร
1	นายภิญโญ จันทรวงศ์	ประธานกรรมการ	0-9463-5196-8
2	นายอำพล ยะสะนพ	กรรมการที่ เป็นผู้แทนบริหารการศึกษาขั้นพื้นฐานของรัฐ	0-8987-3522-0
3	นายศุภโชค เสือทอง	กรรมการที่ เป็นผู้แทนบริหารการศึกษาขั้นพื้นฐานของเอกชน	0-8668-2272-0
4	นายพรศักดิ์ จินา	กรรมการผู้ทรงคุณวุฒิ	0-8195-8836-2
5	นาย ส.สมบัติ มีสุนทร	กรรมการผู้ทรงคุณวุฒิ	0-8964-7636-3
6	นายสุรพงศ์ เอื้อศิริพรฤทธิ์	กรรมการผู้ทรงคุณวุฒิ	0-8959-0063-0
7	นายสุภาพ เต็มรัตน์	กรรมการผู้ทรงคุณวุฒิ	0-8167-7148-0
8	นายวิเชียร วงศ์แก้ว	กรรมการผู้ทรงคุณวุฒิ	0-8173-7785-9
9	ผอ.กลุ่มนิเทศ ติดตามและประเมินผลฯ (นางละอองทิพย์ บุญยเกียรติ)	กรรมการและเลขานุการ	0-8189-5209-3

## เครือข่ายส่งเสริมประสิทธิภาพการจัดการมัธยมศึกษา (สหวิทยาเขต)

สหวิทยาเขตที่	ชื่อ	จำนวน โรงเรียน	ชื่อโรงเรียน
1	<b>เบญจมาชูทิศ</b>	6	1. เบญจมาชูทิศ 2. เมืองนครศรีธรรมราช 3. พรหมคีรีพิทยาคม 4. บ้านเกาะวิทยา 5. สวนกุหลาบวิทยาลัยนครศรีธรรมราช 6. ชุนทะเลวิทยาคม
2	<b>กัลยาณี</b>	6	1. กัลยาณีศรีธรรมราช 2. โยธินบำรุง 3. จุฬารัตนราชวิทยาลัยนครศรีธรรมราช 4. ท่านครุฑาณวโรภาสอุทิศ 5. ปากพูน 6. ตรีนิมิตวิทยา
3	<b>พระพรหม</b>	5	1. เตรียมอุดมศึกษาภาคใต้ 2. พระพรหมพิทยานุสรณ์ 3. เฉลิมราชประชาอุทิศ 4. เฉลิมพระเกียรติสมเด็จพระศรีนครินทร์นครศรีธรรมราช 5. ทางพูนวิทยาการ
4	<b>ทุ่งสง</b>	5	1. ทุ่งสง 2. บางขันวิทยา 3. วังหินวิทยาคม 4. ราชประชานุเคราะห์ 19 5. ก้างปลาวิทยาคม
5	<b>สตรีทุ่งสง</b>	7	1. สตรีทุ่งสง 2. ทุ่งสงสหประชาสรรค์ 3. ทุ่งสงวิทยา 4. ช้างกลางประชานุกุล 5. นาบอน 6. โสตศึกษาจังหวัดนครศรีธรรมราช 7. นครศรีธรรมราชปัญญานุกูล

สหวิทยาเขต ที่	ชื่อ	จำนวน โรงเรียน	ชื่อโรงเรียน
6	ร่อนพิบูลย์ฯ – จุฬาภรณ์	6	1. ร่อนพิบูลย์เกียรติวสุนธราภิวัฒก์ 2. เสาชิงวิทยา 3. ศิริราชภัฏพัฒนา 4. ควนเกษสุทธิวิทยา 5. ตระพังพิทยาคม 6. มัธยมศึกษาจุฬาภรณ์
7	ต้นน้ำตาปี	5	1. ฉวางรัชดาภิเษก 2. ละอวยพิทยานุสรณ์ 3. นางเอื้อยวิทยา 4. พิปูนสังฆรักษ์ประชาอุทิศ 5. ประสาธน์ราษฎร์บำรุง
8	ทุ่งใหญ่	5	1. ทุ่งใหญ่วิทยาคม 2. ทุ่งใหญ่เฉลิมราชอนุสรณ์รัชมังคลาภิเษก 3. กรุงหยันวิทยาการ 4. เสม็ดจวนวิทยาคม 5. ทุ่งสังพิทยาคม
9	ปากพนัง-หัวไทร	7	1. หัวไทรบำรุงราษฎร์ 2. ปากพนัง 3. อินทร์ธานีวิทยาคม 4. ทราขาววิทยา 5. แผลมราษฎร์บำรุง 6. นพคุณประชาสรรค์ 7. เขาพังไกร
10	สตรีปากพนัง- เชียรใหญ่	6	1. สตรีปากพนัง 2. โศภนคณาภรณ์ 3. เขียรใหญ่ 4. วิเชียรประชาสรรค์ 5. เขียรใหญ่สามัคคีวิทยา 6. ธัญญาวดีศึกษา
11	ชะอวด	5	1. ชะอวดวิทยาการ 2. ชะอวด 3. ชะอวดเคร่งธรรมวิทยา 4. ขอนหาดประชาสรรค์ 5. เกาะขันธุ์ประชาภิบาล
12	ลิขล - ขนอม	6	1. ลิขลคุณาธารวิทยา 2. ลิขลประชาสรรค์ 3. ฉลองรัฐราษฎร์อุทิศ 4. เทพราชพิทยาสรรค์ 5. ขนอมพิทยา 6. ท้องเนียนคณาภิบาล
13	ท่าศาลา – นบพิตำ	5	1. ท่าศาลาประสิทธิ์ศึกษา 2. สระแก้วรัตนวิทย์ 3. โมคลานประชาสรรค์ 4. นบพิตำวิทยา 5. คงคาประชารักษ์
14	เพชรพัทลุง	7	1. พัทลุง 2. ประภัสสรรังสิต 3. พรหมพินิตชัยบุรี 4. กงหราพิซากร 5. ชะรัตขลุปลั้มภัก 6. นาขนาดวิทยาการ 7. ปัญญาวุธ
15	สตรีพัทลุง	6	1. สตรีพัทลุง 2. พัทลุงพิทยาคม 3. เขาชัยสน 4. วชิรธรรมสถิต 5. หานโพธิ์พิทยาคม 6. พนางตุง

สหวิทยาเขต ที่	ชื่อ	จำนวน โรงเรียน	ชื่อโรงเรียน
16	ควนขนุน	7	1. ควนขนุน 2. ป่าพะยอมพิทยาคม 3. นิคมควนขนุนวิทยา 4. ศรีบรรพตพิทยาคม 5. ตะแพนพิทยา 6. อุดมวิทยายน 7. ดอนศาลานำวิทยา
17	จตุรพัฒน์	8	1. ตะโหนด 2. ทหารเทวรังสีประชาสรรค์ 3. ประชาบำรุง 4. ป่าบอนพิทยาคม 5. บางแก้วพิทยาคม 6. ปากพะยูนพิทยาการ 7. ควนพระสาครินทร์

## ศูนย์พัฒนาวิชาการโรงเรียนมัธยมศึกษา 36 ศูนย์

ลำดับที่	ศูนย์พัฒนาวิชาการกลุ่มสาระ	ที่ตั้ง (โรงเรียน)
จังหวัดนครศรีธรรมราช 26 ศูนย์		
1	ภาษาไทย	เบญจมาชูทิศ
2	คอมพิวเตอร์	เบญจมาชูทิศ
3	ฝรั่งเศส	เบญจมาชูทิศ
4	ภาษาจีน	เบญจมาชูทิศ
5	ภาษาอังกฤษ	กัลยาณีศรีธรรมราช
6	นาฏศิลป์	กัลยาณีศรีธรรมราช
7	ภาษาญี่ปุ่น	เตรียมอุดมศึกษาภาคใต้
8	คณิตศาสตร์	เตรียมอุดมศึกษาภาคใต้
9	สุขศึกษาและพลศึกษา	เมืองนครศรีธรรมราช
10	ดนตรีสากล	โยธินบำรุง
11	วิทยาศาสตร์	จุฬารัตนราชวิทยาลัยนครศรีธรรมราช
12	ภาษาเกาหลี	จุฬารัตนราชวิทยาลัยนครศรีธรรมราช
13	สังคม ศาสนาและวัฒนธรรม	เฉลิมพระเกียรติสมเด็จพระศรีนครินทร์ นครศรีธรรมราช
14	ธุรกิจ	สตรีปากพ่อง
15	นักเรียนพิเศษเรียนร่วม	สตรีปากพ่อง
16	ดนตรีไทย	ปากพ่อง
17	ลูกเสือ เนตรนารี	คีรีราษฎร์พัฒนา
18	เกษตรกรรม	ฉวางรัชดาภิเษก
19	คหกรรม	สตรีทุ่งสง
20	ศิลปะ	พรหมคีรีพิทยาคม
21	กิจกรรมพัฒนาผู้เรียน	ท่าศาลาประสิทธิ์ศึกษา
22	อุตสาหกรรม	ทุ่งสง

ลำดับที่	ศูนย์พัฒนาวิชาการกลุ่มสาระ	ที่ตั้ง (โรงเรียน)
23	ศิลปะพื้นบ้าน	เชียรใหญ่
24	หุ่นยนต์	สิชลคุณาธารวิทยา
25	เศรษฐกิจพอเพียง	สวนกุหลาบวิทยาลัย นครศรีธรรมราช
26	อาเซียน	เมืองนครศรีธรรมราช
<b>จังหวัดพัทลุง 10 ศูนย์</b>		
1	ภาษาไทย	พัทลุง
2	ภาษาอังกฤษ	สตรีพัทลุง
3	คณิตศาสตร์	พัทลุง
4	สังคม ศาสนาและวัฒนธรรม	ทหารเรังสีประชาสรรค์
5	วิทยาศาสตร์	ป่าพะยอมพิทยาคม
6	สุขศึกษาและพลศึกษา	ตะโหมด
7	การงานอาชีพ	พัทลุงพิทยาคม
8	ศิลปะ	ประภัสสรรังสิต
9	กิจกรรมพัฒนาผู้เรียน	ควนขนุน
10	นักเรียนพิเศษเรียนร่วม	ตะโหมด

## รหัสโรงเรียนในสังกัดสำนักงานเขตพื้นที่การศึกษามัธยมศึกษา เขต 12

จังหวัดนครศรีธรรมราช				
ที่	ชื่อโรงเรียน	smis	Obec (percode)	กระทรวง
1	เบญจมาราชูทิศ	80012001	210774	1080210774
2	กัลยาณีศรีธรรมราช	80012002	210775	1080210775
3	ปากพูน	80012003	210776	1080210776
4	เมืองนครศรีธรรมราช	80012004	210777	1080210777
5	โยธินบำรุง	80012005	210778	1080210778
6	ตรีนิมิตรวิทยา	80012006	210779	1080210779
7	ท่านครุฑาณวโรภาสอุทิศ	80012007	210780	1080210780
8	จุฬารณราชวิทยาลัย นครศรีธรรมราช	80012008	210781	1080210781
9	สวนกุหลาบวิทยาลัย นครศรีธรรมราช	80012009	210784	1080210784
10	ขุนทะเลพิทยาคม	80012010	210785	1080210785
11	เฉลิมราชประชาอุทิศ	80012011	210842	1080210842
12	เตรียมอุดมศึกษาภาคใต้	80012012	210843	1080210843
13	พระพรหมพิทยานุสรณ์	80012013	210844	1080210844

ที่	ชื่อโรงเรียน	smis	Obec (percode)	กระทรวง
14	ทางพูนวิทยาการ	80012014	210848	1080210848
16	ฉวางรัชดาภิเษก	80022001	210786	1080210786
17	ละอวยพิทยานุสรณ์	80022003	210789	1080210789
18	พิปูนสังฆรักษ์ประชาอุทิศ	80022004	210790	1080210790
19	นางเอื้อยวิทยา	80022005	210791	1080210791
20	ทุ่งสง	80022006	210804	1080210804
21	สตรีทุ่งสง	80022007	210805	1080210805
22	ทุ่งสงวิทยา	80022008	210806	1080210806
23	ทุ่งสงสหประชาสรรค์	80022009	210807	1080210807
24	ก้างปลาวิทยาคม	80022010	210808	1080210808
25	นาบอน	80022015	210812	1080210812
26	ทุ่งใหญ่วิทยาคม	80022016	210813	1080210813
27	กรุงหยันวิทยาการ	80022017	210814	1080210814
28	ทุ่งใหญ่เฉลิมราชอนุสรณ์ รัชมิ่งคลาภิเษก	80022018	210815	1080210815
29	เสม็ดจวนวิทยาคม	80022019	210816	1080210816
30	ทุ่งสังพิทยาคม	80022020	210817	1080210817
31	บางขันวิทยา	80022021	210838	1080210838
32	วังหินวิทยาคม	80022022	210839	1080210839
33	ประสาธน์ราษฎร์บำรุง	80022023	210840	1080210840
34	ช้างกลางประชานุกูล	80022024	210847	1080210847
35	เชียรใหญ่	80032001	210792	1080210792
36	วิเชียรประชาสรรค์	80032002	210793	1080210793
37	เชียรใหญ่สามัคคีวิทยา	80032003	210794	1080210794
38	ธัญญาวดีศึกษา	80032004	210795	1080210795
39	ชะอวด	80032005	210796	1080210796
40	ชะอวดวิทยาการ	80032006	210797	1080210797
41	เกาะจันทร์ประชาภิบาล	80032007	210798	1080210798
42	ขอนหาดประชาสรรค์	80032008	210799	1080210799
43	ชะอวดเคร่งธรรมวิทยา	80032009	210800	1080210800
44	ปากพนัง	80032012	210818	1080210818
45	โคกนาคณาภรณ์	80032013	210820	1080210820



ที่	ชื่อโรงเรียน	smis	Obec (percode)	กระทรวง
46	อินทร์ธานีวิทยาคม	80032014	210821	1080210821
47	สตรีปากพ่อง	80032015	210819	1080210819
48	ร่อนพิบูลย์เกียรติวสุนธราภิวัฒก์	80032016	210822	1080210822
49	คีรีราษฎร์พัฒนา	80032017	210823	1080210823
50	ควนเกษสุทธิวิทยา	80032018	210824	1080210824
51	เสาชิงวิทยา	80032019	210825	1080210825
52	ตระพังพิทยาคม	80032020	210826	1080210826
53	หัวไทรบำรุงราษฎร์	80032021	210833	1080210833
54	แหลมราษฎร์บำรุง	80032022	210834	1080210834
55	นพคุณประชาสรรค์	80032023	210835	1080210835
56	ทรายขาววิทยา	80032024	210836	1080210836
57	เขาพังไกร	80032025	210837	1080210837
58	มัธยมศึกษาจุฬาภรณ์	80032026	210841	1080210841
59	พรหมคีรีพิทยาคม	80042001	210782	1080210782
60	บ้านเกาะวิทยา	80042002	210783	1080210783
61	ท่าศาลาประสิทธิ์ศึกษา	80042003	210801	1080210801
62	โมคลานประชาสรรค์	80042004	210802	1080210802
63	สระแก้วรัตนวิทย์	80042005	210803	1080210803
64	สิชลคุณาธารวิทยา	80042006	210827	1080210827
65	ฉลองรัฐราษฎร์อุทิศ	80042007	210828	1080210828
66	สิชลประชาสรรค์	80042008	210829	1080210829
67	เทพราชพิทยาสรรค์	80042009	210830	1080210830
68	ขนอมพิทยา	80042010	210831	1080210831
69	ท้องเนียนคณาภิบาล	80042011	210832	1080210832
70	คงคาประชารักษ์	80042012	210845	1080210845
71	นบพิตรวิทยา	80042013	210846	1080210846

ที่	ชื่อโรงเรียน	smis	Obec (percode)	กระทรวง
<b>จังหวัดพัทลุง</b>				
72	พัทลุง	93012001	340260	1093340260
73	พัทลุงพิทยาคม	93012002	340262	1093340262
74	พรหมพิณิตชัยบุรี	93012003	340263	1093340263
75	ประภัสสรรังสิต	93012004	340264	1093340264
76	วชิรธรรมสถิต	93012005	340265	1093340265
77	สตรีพัทลุง	93012006	340261	1093340261
78	กงหราพิชากร	93012008	340267	1093340267
79	ชะรัดชนูปถัมภ์	93012009	340268	1093340268
80	ทานโพธิ์พิทยาคม	93012010	340270	1093340270
81	ประชาบำรุง	93012011	340272	1093340272
82	ตะโหมด	93012012	340271	1093340271
83	ควนขนุน	93012013	340273	1093340273
84	พนาตุง	93012014	340274	1093340274
85	ดอนศาลานำวิทยา	93012015	340277	1093340277
86	ปัญญาวุธ	93012016	340278	1093340278
87	ควนพระสาครินทร์	93012017	340281	1093340281
88	ปากพะยูนพิทยาคาร	93012018	340280	1093340280
89	ทหารรังสีประชาสรรค์	93012019	340279	1093340279
90	ศรีบรรพตพิทยาคม	93012020	340283	1093340283
91	ตะพานพิทยา	93012021	340284	1093340284
92	ป่าบอนพิทยาคม	93012022	340285	1093340285
93	บางแก้วพิทยาคม	93012023	340286	1093340286
94	ป่าพะยอมพิทยาคม	93012024	340287	1093340287
95	นิคมควนขนุนวิทยา	93012025	340288	1093340288
96	เขาชัยสน	93012026	340269	1093340269
97	นาขยาดวิทยาคาร	93012027	340276	1093340276
98	อุดมวิทยายน	93012028	340275	1093340275

(ข้อมูลจากระบบ Data Management Center ณ วันที่ 10 มิถุนายน 2559)

## การกำหนดรหัสสถานศึกษา และประเภท

### 1. การกำหนดรหัสสถานศึกษา

รหัส smis มีตัวเลข 8 หลัก

หลักที่ 1 – 2 หมายถึง รหัสจังหวัดตามการแบ่งเขตการปกครองของกระทรวงมหาดไทย

หลักที่ 3 – 4 หมายถึง รหัสเขตพื้นที่

หลักที่ 5 หมายถึง รหัสประเภทโรงเรียน

หลักที่ 6 – 8 หมายถึง เลขที่เรียงลำดับของโรงเรียนภายในเขตพื้นที่

รหัส obec (per code) มีตัวเลข 6 หลัก

หลักที่ 1 – 2 หมายถึง เลขรหัสจังหวัดตามรหัสจังหวัดของสำนักงานสถิติแห่งชาติ

หลักที่ 3 – 6 หมายถึง เลขที่เรียงลำดับของโรงเรียนภายในจังหวัดนั้นๆ

รหัส กระทรวงศึกษาธิการ 10 หลัก

หลักที่ 1 – 2 หมายถึง รหัสกระทรวงศึกษาธิการ

หลักที่ 3 – 4 หมายถึง รหัสจังหวัดตามการแบ่งเขตการปกครองของกระทรวงมหาดไทย

หลักที่ 5 – 10 หมายถึง รหัส per code

### 2. การกำหนดประเภทของสถานศึกษา

ประเภทที่ 1 หมายถึง โรงเรียนที่เปิดสอนระดับประถมศึกษา

ประเภทที่ 2 หมายถึง โรงเรียนที่เปิดสอนระดับมัธยมศึกษา

ประเภทที่ 3 หมายถึง โรงเรียนศึกษาพิเศษ

ประเภทที่ 4 หมายถึง โรงเรียนศึกษาราชาประชานูเคราะห์ (ศึกษาสงเคราะห์)

ประเภทที่ 5 หมายถึง โรงเรียนที่จัดการศึกษาโดยครอบครัว

ประเภทที่ 6 หมายถึง ศูนย์การเรียนรู้การจัดการศึกษาโดยครอบครัว

ประเภทที่ 7 หมายถึง ศูนย์การศึกษาพิเศษ

## ผู้บริหารโรงเรียนในสังกัดสำนักงานเขตพื้นที่การศึกษามัธยมศึกษา เขต 12

ที่	โรงเรียน	ชื่อ-สกุล ผู้อำนวยการโรงเรียน	เบอร์โทร
<b>จังหวัดนครศรีธรรมราช</b>			
1	เบญจมาชูทิศ	นายภักดี เหมทานนท์	086-6893888
2	กัลยาณีศรีธรรมราช	นายประดับ แก้วนาม	081-2738605
3	ปากพูน	นายธวัช คำนวน	085-7989632
4	เมืองนครศรีธรรมราช	นายสุนทรส์ เพชรรัักษ์คำด้วง	081-2710962,090-9301428
5	โยธินบำรุง	นาย ส.สมบัติ มีสุนทร	089-6476363,0819563141
6	ตรีนิมิตรวิทยา	นายสุวัฒน์ คนชื้อ	083-5906302
7	ท่านครุฑาณวโรภาสอุทิศ	นายสันติ นาคี	062-2089637
8	จุฬารณราชวิทยาลัย นศ.	นายไพรัช วงศ์นาถกุล	081-2715999
9	สวนกุหลาบวิทยาลัย นศ.	นายชาติชาย ทองเลี่ยมนาค	087-8942882
10	ขุนทะเลวิทยาควม	นายเลิศชาย ขจรจิตต์เมตต์	088-7535866
11	เฉลิมราชประชาอุทิศ	นายสมมุง หนูพันธ์	089-5348192
12	เตรียมอุดมศึกษาภาคใต้	นายอำพล ยะสะนพ	089-8735220
13	พระพรหมพิทยานุสรณ์	นายสุวรรณ ผลเจริญ	081-9788740
14	ทางพูนวิทยาการ	นายอนันต์ แดงเรือง	081-0955457
15	เฉลิมพระเกียรติสมเด็จพระศรีนครินทร์ นศ.	นางสาวรัตนภรณ์ เขียวบรรจง	081-9707572
16	ฉวางรัชดาภิเษก	นายจำเริญศักดิ์ แสงแก้ว	081-2737295
17	ละอายพิทยานุสรณ์	นายโสภณ บุรีแสง	081-2732098
18	พิปูนสังฆรักษ์ประชาอุทิศ	นายธีระวุฒิ มีประดิษฐ์	089-9700528
19	นางเอื้อยวิทยา	นางสาวกัญญ์พิดา จงคง	086-2997911
20	ทุ่งสง	นายสุนันท์ กลับพันธ์	081-8934746
21	สตรีทุ่งสง	นายปรีชา แร่ทอง	081-8929936
22	ทุ่งสงวิทยา	นายสถิตย์ รัตนบุรี	081-0808713
23	ทุ่งสงสหประชาสรรค์	นายพงศ์สิทธิ์ สิริกาญจน์	080-6916192
24	ก้างปลาวิทยาควม	นายประยูร รักษ์กำเนิด	080-1483931
25	นาบอน	นายไกวล์ เสริมแก้ว	089-5899807
26	ทุ่งใหญ่วิทยาควม	นายวัฒนา ลาขโรจน์	081-3676423
27	กรงหย่นวิทยาการ	นายเฉลิมชัย จิตรสำรวย	081-0774063
28	ทุ่งใหญ่เฉลิมราชอนุสรณ์ รัชมิ่งคลาภิเษก	นายกำพล ทองอยู่	081-6909429
29	เสม็ดจวนวิทยาควม	นายนันท์วัฒน์ ชัยวิจิต	089-9096625
30	ทุ่งสังวิทยาควม	นายอรุณ รอดสันติกุล	084-0571821
31	บางขันวิทยา	นายนราวุธ สุจิตะพันธ์	081-0857089
32	วังหินวิทยาควม	นายสุพัฒน์ เดชนุ่น	089-8723686
33	ประสานราษฎร์บำรุง	นายเฉลิมพงศ์ ช่วยคุ้ม	087-8918665

ที่	โรงเรียน	ชื่อ-สกุล ผู้อำนวยการโรงเรียน	เบอร์โทร
34	ข้างกลางประชานุกูล	นายอนันต์ รักษ์ศรีทอง	086-2826919
35	เขียร์ใหญ่	นายวิสุทธิ์ พิชัยยุทธ์	081-0791617
36	วิเชียรประชาสรรค์	นายจรัญ ชัยทองสุขทอง	089-9700528
37	เขียร์ใหญ่สามัคคีวิทยา	นายศรีวิชัย คงจันทร์	081-7029942
38	ธัญญาวดีศึกษา	นางจิราพร รัตนกุล	081-0900107
39	ชะอวด	นายสง่า นาวารัตน์	086-0425948
40	ชะอวดวิทยาการ	นายสุรชัย ทองพันธุ์	081-3969898
41	เกาะขันธประชาภิบาล	นายอรุณ พงศ์เพชร	084-3135429
42	ขอนหาดประชาสรรค์	นายประเสริฐ ธานีรัตน์	089-8668246
43	ชะอวดเคร่งธรรมวิทยา	นางสุภาภรณ์ คงคานนท์	082-4224449
44	ปากพ่อง	นายประเสริฐ ชีใหม่	089-5948360
45	โศภนคณาภรณ์	นายสุภาพ เต็มรัตน์	081-6771480
46	อินทร์ธานีวิทยาคม	นายประโยชน์ ชัยณรงค์	089-9727259
47	สตรีปากพ่อง	นายสุคนธ์ แสงประทุม	081-6072935
48	ร่อนพิบูลย์เกียรติวสุนธราภิวัฒก์	นายเอกรัฐ เฟื่องจันทร์	081-8958070
49	คีรีราษฎร์พัฒนา	นายณัฐวุฒิ รัตนอรุณ	081-6065843
50	ควนเกยสุทธิวิทยา	ว่าที่ ร.ต.อัครเดช สีนภิบาล	080-3890595
51	เสาชิงวิทยา	นายวิชัย สุขพันธุ์	089-8661601
52	ตระพังพิทยาคม	นายสันติกร รักสองหมื่น	084-8373663
53	หัวไทรบำรุงราษฎร์	นายคีรี มากสังข์	081-9567201
54	แหลมราษฎร์บำรุง	นายจีรวิทย์ มั่นคงวัฒนะ	086-2681112
55	นพคุณประชาสรรค์	นายราเมศ มาศแสวง	087-8838012
56	ทรายขาววิทยา	นายปราโมทย์ พรหมนิล	091-8254554
57	เขาพังไกร	นายสมพงษ์ ปานหงส์	082-8161751
58	มัธยมศึกษาจุฬาภรณ์	นายสิทธิพร นิลพัฒน์	080-0829810
59	พรหมคีรีพิทยาคม	นายสุรพงศ์ เอื้อศิริพรฤทธิ์	089-5900630
60	บ้านเกาะวิทยา	นายสมปอง ภัคดีกิจ	086-5948033
61	ท่าศาลาประสิทธิ์ศึกษา	นายสมนึก รักดำ	081-3673417
62	โมคลานประชาสรรค์	นายปชานนท์ ชนระวี	085-6917405
63	สระแก้วรัตนวิทย์	นางกิ่งขวัญ สุขสงวน	089-6964710
64	สิชลคุณาธารวิทยา	นายสุนทร เพชรดี	089-4705209
65	ฉลองรัฐราษฎร์อุทิศ	กิตติชัย ไชยศรี	086-5979928
66	สิชลประชาสรรค์	นายพีระพงษ์ สองวิหค	089-9094947

ที่	โรงเรียน	ชื่อ-สกุล ผู้อำนวยการโรงเรียน	เบอร์โทร
67	เทพราชพิทยาสรรค์	นางวิมพ์วิภา รักสม	081-0897428
68	ชนอมพิทยา	ว่าที่ ร.ต.สมพร แก้วคง	084-7451728
69	ห้องเนียบคณาภิบาล	นายสมมาศ หนูแก้ว	094-1471937
70	คงคาประชารักษ์	นายพยัส คีรีพันธุ์	082-8188872
71	นบพิตวิทยา	นายประพฤติ วงศ์ชนะ	089-9718791
<b>จังหวัดพัทลุง</b>			
72	พัทลุง	นายสาวิทย์ บุญประเสริฐ	086-2857822
73	พัทลุงพิทยาคม	นายสมจิต จุลพูล	081-8961479
74	พรหมพินิตชัยบุรี	นายเอกสิทธิ์ ไสภิชฎิกุล	081-9594938
75	ประภัสสรรังสิต	นายสมโชค วรรณเวช	081-8983544
76	วชิรธรรมสถิต	นายสุทิน ธาดาพรระชูดี	087-2870655
77	สตรีพัทลุง	นายจบ แก้วทิพย์	089-7364369
78	กงหราพิซากร	นางอุไร พรหมปาน	081-0944468
79	ชะรัดขลุ่ยปลั้มภัก	นายเสกโรจน์ ถ้วนถวิล	089-9747665
80	ห่านโพธิ์พิทยาคม	นายสมพร กาญจนพันธุ์	090-9291093
81	ประชาบำรุง	นายสมหมาย กรดเต็ม	081-7668350
82	ตะโหมด	นายสมพงศ์ บุญรัตน์	085-7996791
83	ควนขนุน	นายภาส วุ่นบัว	081-2988066
84	พนาตุง	นายสมบูรณ์ ขุนทิพย์	081-9597514
85	ดอนศาลานำวิทยา	นายสมใจ บุญเรืองขาว	087-1083486
86	ปัญญาวุธ	นายประภาส พรหมแก้ว	089-8694609
87	ควนพระสาครินทร์	นายฉุขวิทยา บุญฤทธิ์	086-9580490
88	ปากพะยูนพิทยาคาร	นายปรีชา มากมณี	089-5962457
89	ทหารรังสีประชาสรรค์	นางมาลี แก้วละเอียด	081-8984369
90	ศรีบรรพตพิทยาคม	นายวิรัตน์ บัวขาว	089-9761537
91	ตะแพนพิทยา	นายนิกร แสงเกื้อหนุน	086-2860838
92	ป่าบอนพิทยาคม	นางพรเพ็ญ แปงประเสริฐ	089-7325377
93	บางแก้วพิทยาคม	นายสมคิด ทองสง	089-5982449
94	ป่าพะยอมพิทยาคม	นายพิชัย บุขรรัตน์	081-9594807
95	นิคมควนขนุนวิทยา	นายเอนก พรหมชาติ	086-6907524
96	เขาชัยสน	นายมณี เรืองแก้ว	084-9689348
97	นาขยาดพิทยาคาร	ว่าง	
98	อุดมวิทยายน	นายปวิช เลือดฉิม	089-9772830

(ข้อมูลจากกลุ่มบริหารงานบุคคล ณ วันที่ 1 กรกฎาคม 2559)

## ข้อมูลพื้นฐานโรงเรียน

ที่	ชื่อโรงเรียน	ชื่อโรงเรียน (อังกฤษ)	ที่อยู่	หมู่	ตำบล	อำเภอ	จังหวัด	รหัสไปรษณีย์	หมายเลขโทรศัพท์	หมายเลขโทรสาร
1	เบญจมาราชูทิศ	Benjamarachutit	159	3	โพธิ์เสด็จ	เมืองนครศรีธรรมราช	นครศรีธรรมราช	80000	075-447004	075-447154
2	กัลยาณีศรีธรรมราช	KANLAYANEESRITHUMMARAT	660	-	คลัง	เมืองนครศรีธรรมราช	นครศรีธรรมราช	80000	075-356137	075-341078
3	ปากพูน	pakpoon	-	8	ปากพูน	เมืองนครศรีธรรมราช	นครศรีธรรมราช	80000	075-774022	075-774155
4	เมืองนครศรีธรรมราช	Muangnakornsithammarat	120	1	นาทราย	เมืองนครศรีธรรมราช	นครศรีธรรมราช	80280	075-764131	075-764131
5	โยธินบำรุง	YOTHINBAMRUNG	283	1	ปากพูน	เมืองนครศรีธรรมราช	นครศรีธรรมราช	80000	075-313271	075-313269
6	ตรีนิมิตรวิทยา	Trinimitwitty	-	1	บางจาก	เมืองนครศรีธรรมราช	นครศรีธรรมราช	80330	075-399095	075-399095
7	ท่านครุณานวโรภาสอุทิศ	tanakornyanvaropat utit	119	2	ปากนคร	เมืองนครศรีธรรมราช	นครศรีธรรมราช	80000	075-446891	075-446890
8	จุฬารณราชวิทยาลัย นครศรีฯ	Princess Chulabhorn's College Nakhon Si Thammarat	120	1	บางจาก	เมืองนครศรีธรรมราช	นครศรีธรรมราช	80330	075-399123	075-399453
9	สวนกุหลาบวิทยาลัย นครศรีฯ	SUANKULARBWITTAYALAI NAKHONSITHAMMARAT	109	11	กำโลน	ลานสกา	นครศรีธรรมราช	80230	075-374794	075-391051
10	ขุนทะเลวิทยาคม	KHUNTALAYWITTAYAKHOM	-	3	ขุนทะเล	ลานสกา	นครศรีธรรมราช	80230	075-374312	075-764576
11	เฉลิมราชประชาอุทิศ	CHALERMTRATPRACHA-U-TIT	112	13	ช้างซ้าย	พระพรหม	นครศรีธรรมราช	80000	075-761350	075-761295
12	เตรียมอุดมศึกษาภาคใต้	TRIAMUDOMSUKSA SCHOOL OF SOUTH	1	6	นาพรุ	พระพรหม	นครศรีธรรมราช	80000	075-378888	075-378650
13	พระพรหมพิทยานุสรณ์	praprompttayanusorn	103	-	นาพรุ	พระพรหม	นครศรีธรรมราช	80000	075-378181	075-378181
14	ทางพูนวิทยาการ	Thangpoonwithayakan	32/1	2	ทางพูน	เฉลิมพระเกียรติ	นครศรีธรรมราช	80290	075-366074	075-366592
15	เฉลิมพระเกียรติฯ นครศรีฯ	Srinagarindra the Princess Mother School Nakhon Si Thammarat	134	1	สวนหลวง	เฉลิมพระเกียรติ	นครศรีธรรมราช	80192	075-772633	-
16	ฉวางรัชดาภิเษก	chawangratchadapisek	137	8	ไสหรี	ฉวาง	นครศรีธรรมราช	80150	075-481169	075-481514
17	ละอวยพิทยานุสรณ์	la-ai pittayanusorn	155	2	ละอวย	ฉวาง	นครศรีธรรมราช	80250	075-466094	075-466094
18	พิปูนสังฆรักษ์ประชาอุทิศ	Phipoonsangkarakpracha U-thid	125	3	เขาพระ	พิปูน	นครศรีธรรมราช	80270	075-499114	075-499114
19	นางเอื้อยวิทยา	Nang-Auy Wittaya	65	1	ควนกลาง	พิปูน	นครศรีธรรมราช	80270	075-483204	075-483204
20	ทุ่งสง	Thungsong School	44	2	ถ้ำใหญ่	ทุ่งสง	นครศรีธรรมราช	80110	075-773152	075-773001
21	สตรีทุ่งสง	SATREE THUNGSONG SCHOOL	24	-	ปากแพรก	ทุ่งสง	นครศรีธรรมราช	80110	075-411348	075-411968

ที่	ชื่อโรงเรียน	ชื่อโรงเรียน (อังกฤษ)	ที่อยู่	หมู่	ตำบล	อำเภอ	จังหวัด	รหัสไปรษณีย์	หมายเลขโทรศัพท์	หมายเลขโทรสาร
22	ทุ่งสงวิทยา	thungsongwittaya	105/1	11	ควนกรด	ทุ่งสง	นครศรีธรรมราช	80110	075-757052	075-757051
23	ทุ่งสงสหประชาสรรค์	THONGSONGSAHAPRACHASAN	45	3	เขาขาว	ทุ่งสง	นครศรีธรรมราช	80110	075-757569	075-757569
24	ก้างปลาวิทยาคม	Kangplawittayakom	181	3	ที่วัง	ทุ่งสง	นครศรีธรรมราช	80310	075-363484	075-363484-100
25	นาบอน	nabon	-	2	แก้วแสน	นาบอน	นครศรีธรรมราช	80220	075-491475	075-491122
26	ทุ่งใหญ่วิทยาคม	THUNGYAIWITTAYAKOM	197	6	ท่ายาง	ทุ่งใหญ่	นครศรีธรรมราช	80240	075-489212	075-489212
27	กรุงหยันวิทยาการ	krungyanwittayakarn	762	2	กรุงหยัน	ทุ่งใหญ่	นครศรีธรรมราช	80240	075-758035	075-758035
28	ทุ่งใหญ่เฉลิมราชอนุสรณ์ รัชมงคลาภิเชก	Thungyaichalearmranusorn ratchamuangkalapisek	213	4	ทุ่งใหญ่	ทุ่งใหญ่	นครศรีธรรมราช	80240	075-489775	075-489775
29	เสม็ดจวนวิทยาคม	Samedjuanvittayakom	-	7	กุแหร	ทุ่งใหญ่	นครศรีธรรมราช	80240	075-354063	-
30	ทุ่งสังพิทยาคม	Thungsungphittayakom	153	2	ทุ่งสัง	ทุ่งใหญ่	นครศรีธรรมราช	80240	075-758631	075-758631
31	บางขันวิทยา	Bangkhanwittaya	4	15	บ้านลำนาว	บางขัน	นครศรีธรรมราช	80360	075-371170	075-371038
32	วังหินวิทยาคม	wanghinwittayakom	11	5	วังหิน	บางขัน	นครศรีธรรมราช	80360	-	-
33	ประสาธน์ราษฎร์บำรุง	prasatratbumrung	126	3	คลองเส	ถ้าพรธนา	นครศรีธรรมราช	80260	075-354298	075-354298
34	ข้างกลางประชานุกูล	Changklangprachanukul	351	4	ข้างกลาง	ข้างกลาง	นครศรีธรรมราช	80250	075-755554	075-755554
35	เชียรใหญ่	CHIANYAI	103	7	แม่เจ้าอยู่หัว	เชียรใหญ่	นครศรีธรรมราช	80190	075-362135	075-362135 ต่อ 1
36	วิเชียรประชาสรรค์	vichainprachason	-	9	เชียรใหญ่	เชียรใหญ่	นครศรีธรรมราช	80190	075-386219	075-386219
37	เชียรใหญ่สามัคคีวิทยา	Chianyai Samakkhiwitthaya	9	7	เสื่อหึ่ง	เชียรใหญ่	นครศรีธรรมราช	80190	075-470181	075-470181
38	ธัญญาวดีศึกษา	TUNYAWADEESEKSA	94	9	ไสหมาก	เชียรใหญ่	นครศรีธรรมราช	80190	075-354216	075-354216
39	ชะอวด	Chauat	888	9	ชะอวด	ชะอวด	นครศรีธรรมราช	80180	075-381377	075-380670
40	ชะอวดวิทยาการ	CHAUATWITTAYAKARN	999	9	ชะอวด	ชะอวด	นครศรีธรรมราช	80180	075-381366	075-380425
41	เกาะขันธุ์ประชาภิบาล	Kohkhanprachapibal	59	2	เกาะขันธุ์	ชะอวด	นครศรีธรรมราช	80180	075-493072	075-493073
42	ขอนแก่นประชาสรรค์	Khonhadprachasan	168	4	ขอนแก่น	ชะอวด	นครศรีธรรมราช	80180	075-426011	075-426011
43	ชะอวดเคร่งธรรมวิทยา	CHAUATKRENGTHAMWITTAYA	58	9	เคร่ง	ชะอวด	นครศรีธรรมราช	80180	075-470266	075-470266
44	ปากพนัง	PAKPHANANG	27	-	ปากพนัง	ปากพนัง	นครศรีธรรมราช	80140	075-517186	075-517186
45	โสภณคณาภรณ์	SOPONKANAPORN	84	2	เกาะทวด	ปากพนัง	นครศรีธรรมราช	80330	075-384284	075-384284
46	อินทร์ธานีวิทยาคม	intaneewittayakom	22	1	ปากแพรก	ปากพนัง	นครศรีธรรมราช	80140	075-466159	075-466159



ที่	ชื่อโรงเรียน	ชื่อโรงเรียน (อังกฤษ)	ที่อยู่	หมู่	ตำบล	อำเภอ	จังหวัด	รหัสไปรษณีย์	หมายเลขโทรศัพท์	หมายเลขโทรสาร
47	สตรีปากพ่อง	Satreepakpanang School	66		ปากพ่อง	ปากพ่อง	นครศรีธรรมราช	80140	075-517215	075-517493
48	ร่อนพิบูลย์เกียรติวสุนธราภิวัฒก์	ronphibulkiattivasuntaraphiwat	758	13	ร่อนพิบูลย์	ร่อนพิบูลย์	นครศรีธรรมราช	80130	075-449104	075-336075
49	คีรีราษฎร์พัฒนา	KEEREERATPATANA	145	12	หินตก	ร่อนพิบูลย์	นครศรีธรรมราช	80350	075-497071	075-497166
50	ควนเกยสุทธิวิทยา	KUANKAEY SUTTHIVITTAYA	105	1	ควนเกย	ร่อนพิบูลย์	นครศรีธรรมราช	80130	075-449296	075-449296
51	เสาชงวิทยา	saothongwittaya	-	7	เสาชง	ร่อนพิบูลย์	นครศรีธรรมราช	80350	075-373459	075-373458
52	ตระพังพิทยาคม	Trapangpittayacom	133/4	6	ควนพัง	ร่อนพิบูลย์	นครศรีธรรมราช	80130	075-470671	075-470671
53	หัวไทรบำรุงราษฎร์	Huasaibumrungrat School	330	1	หัวไทร	หัวไทร	นครศรีธรรมราช	80170	075-389489	075-388014
54	แหลมราษฎร์บำรุง	Laemratbumrung	201/1	3	ควนชะลิก	หัวไทร	นครศรีธรรมราช	80170	075-354727	075-354727
55	นพคุณประชาสรรค์	Noppakhunprachasan School	62	1	บางนบ	หัวไทร	นครศรีธรรมราช	80170	075-766071	075-766071
56	ทรายขาววิทยา	SAIKHAOWITTAYA SCHOOL	41	1	ทรายขาว	หัวไทร	นครศรีธรรมราช	80170	075-766536	075-766536
57	เขาพังไกร	Khaopungkri	100/1	2	เขาพังไกร	หัวไทร	นครศรีธรรมราช	80170	075-470189	075-470189
58	มัธยมศึกษจุฬารกรณ์	MATTHAYOMSUKSACHULAPHON	55	1	นาหมอบุญ	จุฬากรณ์	นครศรีธรรมราช	80130	075-308041	075-308042
59	พรหมคีรีพิทยาคม	promkiripitayachom	3	4	ทอนหงส์	พรหมคีรี	นครศรีธรรมราช	80320	075-396136	075-396137
60	บ้านเกาะวิทยา	Bankohwittaya	-	5	อินคีรี	พรหมคีรี	นครศรีธรรมราช	80320	075-470320	075-470320
61	ท่าศาลาประสิทธิ์ศึกษา	Thasalaprasitsuksa	155	3	ท่าศาลา	ท่าศาลา	นครศรีธรรมราช	80160	075-521052	075-522009
62	โมคลานประชาสรรค์	Mokkalan Prachasan	26	12	โมคลาน	ท่าศาลา	นครศรีธรรมราช	80160	075-445328	075-445328
63	สระแก้วรัตนวิทย์	sakaewrattanavit	250	5	สระแก้ว	ท่าศาลา	นครศรีธรรมราช	80160	075-375599	075-375600
64	สิชลคุณาธารวิทยา	Sichonkunanattavittaya School	41	5	ทุ่งปรัง	สิชล	นครศรีธรรมราช	80120	075-367523	075-367523ต่อ130
65	ฉลองรัฐราษฎร์อุทิศ	chalongratratutit	-	5	ฉลอง	สิชล	นครศรีธรรมราช	80120	075-476663	075-476662
66	สิชลประชาสรรค์	sichonprachasan	67	7	ทุ่งไส	สิชล	นครศรีธรรมราช	80120	075-376186	075-376187
67	เทพราชพิทยาสรรค์	thepparatpittayasan	-	11	เทพราช	สิชล	นครศรีธรรมราช	80340	093-7599454	093-7599454
68	ขนอมพิทยา	Khanompitthaya	93	12	ขนอม	ขนอม	นครศรีธรรมราช	80210	075-529501	075-527519
69	ห้องเนียนคณาภิบาล	Thongnienkanaphiban	-	4	ห้องเนียน	ขนอม	นครศรีธรรมราช	80210	075-754046	075-754046
70	คงคาประชารักษ์	kongkapracharak	117	4	กะทรว	นบพิตำ	นครศรีธรรมราช	80160	075-751109	075-751112
71	นบพิตำวิทยา	NOPPITAMWITTAYA	261	1	นบพิตำ	นบพิตำ	นครศรีธรรมราช	80160	075-307020	075-307290

ที่	ชื่อโรงเรียน	ชื่อโรงเรียน (อังกฤษ)	ที่อยู่	หมู่	ตำบล	อำเภอ	จังหวัด	รหัสไปรษณีย์	หมายเลขโทรศัพท์	หมายเลขโทรสาร
72	พัทลุง	Phatthalung School	270		คูหาสวรรค์	เมืองพัทลุง	พัทลุง	93000	074-613022	074-612027
73	พัทลุงพิทยาคม	PHATTHALUNGPIITAYAKOM	100	7	ควนมะพร้าว	เมืองพัทลุง	พัทลุง	93000	074-740840	074-840452 ต่อ 102
74	พรหมพิณิตชัยบุรี	PROMPINITCHAIBUREE	104	8	ชัยบุรี	เมืองพัทลุง	พัทลุง	93000	074-840960	074-840961
75	ประภัสสรรังสิต	Prapassornrangsit	186	3	นาท่อม	เมืองพัทลุง	พัทลุง	93000	074-635381	074-635380
76	วชิรธรรมสถิต	Wachirathamsatit	148	12	ตำนาค	เมืองพัทลุง	พัทลุง	93000	074-603175	074-603177
77	สตรีพัทลุง	STREEPHATTHALUNG	250	-	คูหาสวรรค์	เมืองพัทลุง	พัทลุง	93000	074-613023	074-611633
78	กษัตริย์ราชกร	Kongrapichakorn	118	8	คลองทรายขาว	กงหรา	พัทลุง	93180	074-687028	074-687028
79	ชะรัดชนูปถัมภ์	CHARATCHANOOPATAM	186	4	สมหวัง	กงหรา	พัทลุง	93000	074-605236	074-605236
80	ห่านโพธิ์พิทยาคม	Hanpopitayakom	223	2	ห่านโพธิ์	เขาชัยสน	พัทลุง	93130	074-608084	074-608084
81	ประชาบารุง	PRACHABUMRUNG	18/1-18/5	9	ตะโหมด	ตะโหมด	พัทลุง	93160	074-610274	074-610274
82	ตะโหมด	TAMOT	578	1	แม่ขรี	ตะโหมด	พัทลุง	93160	074-695392	074-695392
83	ควนขนุน	khuankhanun	145	9	โตนดด้วน	ควนขนุน	พัทลุง	93110	074-681773	074-682142
84	พนางตุง	Phanangtung	312	3	พนางตุง	ควนขนุน	พัทลุง	93150	074-685086	074-685086
85	ดอนศาลานำวิทยา	DONSALANUMVITTAYA	151	8	มะกอกเหนือ	ควนขนุน	พัทลุง	93150	074-643209	074-643209
86	ปัญญาวุธ	PANYAWUT	151	5	แพรกหา	ควนขนุน	พัทลุง	93110	074-643209	074-643209
87	ควนพระสาครินทร์	Khuanprasakarinn	406	2	ฝาละมี	ปากพะยูน	พัทลุง	93120	074-697639	074-697639
88	ปากพะยูนพิทยาคาร	pakpayoonpittayakan	345	11	ดอนประคู้	ปากพะยูน	พัทลุง	93120	074-699033	074-699618
89	หารเทารังสีประชาสรรค์	HARNTHAORANGSEEPHACHASAN	468	2	หารเทา	ปากพะยูน	พัทลุง	93120	074-676064	074-676065
90	ศรีบรรพตพิทยาคม	sribanpotpittayakom	32	9	เขาย่า	ศรีบรรพต	พัทลุง	93190	074-689082	074-689331
91	ตะแพนพิทยา	TAPANPITTAYA	112	5	ตะแพน	ศรีบรรพต	พัทลุง	93190	074-650054	074-690001
92	ป่าบอนพิทยาคม	PABONPITTAYAKOM	178	7	วังใหม่	ป่าบอน	พัทลุง	93170	074-625029	074-625471
93	บางแก้วพิทยาคม	Bangkaewpittayakom	4	6	โคกสีก	บางแก้ว	พัทลุง	93140	074-697164	074-697210
94	ป่าพะยอมพิทยาคม	PAPAYOMPITTAYAKOM	320	9	บ้านพร้าว	ป่าพะยอม	พัทลุง	93210	074-624412	074-624412

ที่	ชื่อโรงเรียน	ชื่อโรงเรียน (อังกฤษ)	ที่อยู่	หมู่	ตำบล	อำเภอ	จังหวัด	รหัสไปรษณีย์	หมายเลขโทรศัพท์	หมายเลขโทรสาร
95	นิคมควนขนุนวิทยา	Nicomkuankhanunwitthaya	6	1	ลานข่อย	ป่าพะยอม	พัทลุง	93110	074-600705	074-600706
96	เขาชัยสน	KHAOCHAISON	520	3	เขาชัยสน	เขาชัยสน	พัทลุง	93130	074-691187	074-691463
97	นาขยาดวิทยาคาร	Nakhayardwittayakarn School	332	11	นาขยาด	ควนขนุน	พัทลุง	93110	074-631182	074-631182
98	อุดมวิทยายอน	udomvitayayon	46	8	ปันแต	ควนขนุน	พัทลุง	93110	074-672676	074-672676

(ข้อมูลจากระบบ Data Management Center ณ วันที่ 10 มิถุนายน 2559)





## ข้อมูลพื้นฐานทางการศึกษา ปีการศึกษา 2559

### จำนวนนักเรียนและห้องเรียน

จังหวัดนครศรีธรรมราช	นักเรียน 52,888 คน	ห้อง 1,681 ห้อง
จังหวัดพัทลุง	นักเรียน 18,523 คน	ห้อง 588 ห้อง
รวม	นักเรียน 71,411 คน	ห้อง 2,269 ห้อง

(ข้อมูลจากระบบ Data management center ณ วันที่ 10 มิถุนายน 2559)

### จำนวนโรงเรียนจำแนกตามประเภทที่เปิดสอนและขนาด ปีการศึกษา 2559

ประเภท	จำนวนโรงเรียน	ร้อยละ
จำนวนโรงเรียนทั้งสิ้น	98	100
จำแนกตามจังหวัด		
- โรงเรียนในจังหวัดนครศรีธรรมราช	71	72.45
- โรงเรียนในจังหวัดพัทลุง	27	27.55
จำแนกตามประเภทระดับที่เปิดสอน		
- ระดับมัธยมศึกษาตอนต้น	2	2.04
- ระดับมัธยมศึกษา (ตอนต้น – ตอนปลาย)	94	95.92
- ระดับมัธยมศึกษาตอนปลาย	1	1.02
- ระดับมัธยมศึกษาตอนต้น – มัธยมศึกษาตอนปลาย – ปวช	1	1.02
จำแนกตามขนาดจำนวนนักเรียน		
- นักเรียน 1 - 499 คน	54	55.10
- นักเรียน 500 – 1,499 คน	32	32.66
- นักเรียน 1,500 – 2,499 คน	7	7.14
- นักเรียน $\geq$ 2,500 คน	5	5.10

(ข้อมูลจากระบบ Data Management Center ณ วันที่ 10 มิถุนายน 2559)

จากตาราง โรงเรียนสังกัดสำนักงานเขตพื้นที่การศึกษามัธยมศึกษา เขต 12 มีสถานศึกษาจำนวน 98 โรงเรียนเป็นโรงเรียนในเขตพื้นที่จังหวัดนครศรีธรรมราช และจังหวัดพัทลุง คิดเป็นร้อยละ 72.45 และ 27.55 ตามลำดับโรงเรียนที่เปิดสอนระดับมัธยมศึกษา (ตอนต้น – ตอนปลาย) มากที่สุด คิดเป็นร้อยละ 95.92

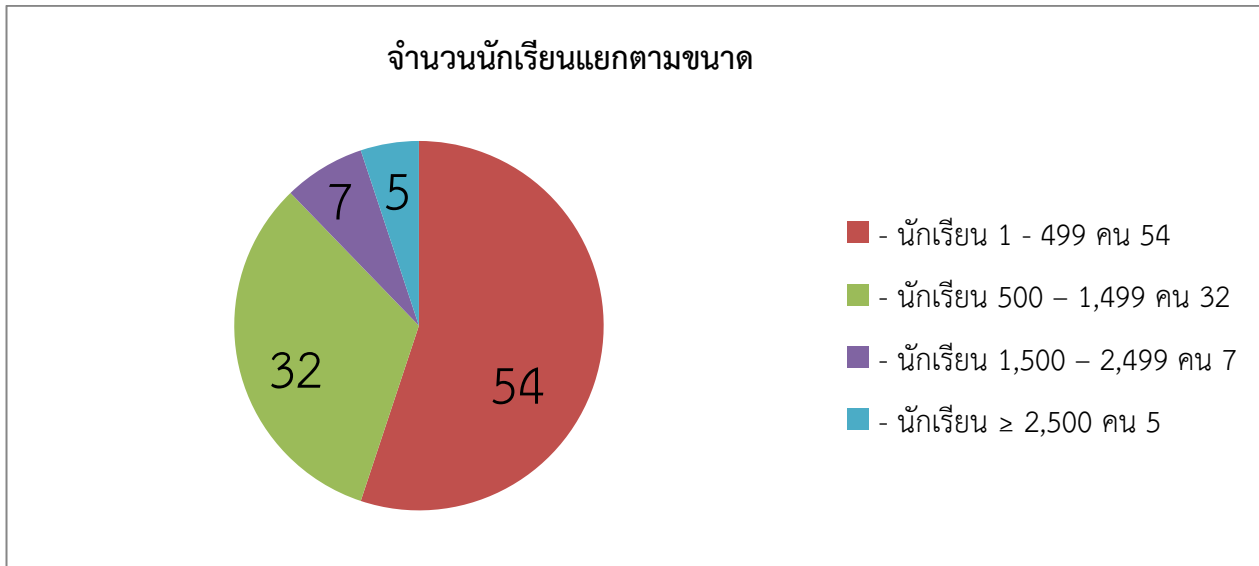

#### จำนวนนักเรียนจำแนกรายชั้น เพศ ห้องเรียนและสัดส่วนนักเรียนต่อห้อง สพม.12

ชั้น	นักเรียนชาย	นักเรียนหญิง	รวม	ร้อยละ	ห้องเรียน	ห้อง:นักเรียน
มัธยมศึกษาปีที่ 1	6,610	7,348	13,958	19.55	417	1:33
มัธยมศึกษาปีที่ 2	6,678	7,513	14,191	19.87	421	1:33
มัธยมศึกษาปีที่ 3	6,404	7,529	13,933	19.51	423	1:32
รวมมัธยมศึกษาตอนต้น	19,692	22,390	42,082	58.93	1,261	1:33
มัธยมศึกษาปีที่ 4	3,773	6,231	10,004	14.01	331	1:30
มัธยมศึกษาปีที่ 5	3,552	6,010	9,562	13.39	333	1:28
มัธยมศึกษาปีที่ 6	3,485	6,268	9,753	13.66	343	1:28
รวมมัธยมศึกษาตอนปลาย	10,810	18,509	29,319	41.06	1,007	1:29
ปวช.1	-	-	-	-	-	-
ปวช.2	2	8	10	0.01	1	1:10
ปวช.3	-	-	-	-	-	-
รวมสายอาชีพ	2	8	10	0.01	1	1:10
รวมทั้งสิ้น	30,504	40,907	71,411	100.00	2,269	1:31
ร้อยละ	42.72	57.28				

(ข้อมูลจากระบบ Data Management Center ณ วันที่ 10 มิถุนายน 2559)

จากตาราง โรงเรียนสังกัดสำนักงานเขตพื้นที่การศึกษามัธยมศึกษา เขต 12 มีจำนวนนักเรียนทั้งหมด จำนวน 71,411 คน เป็นนักเรียนชาย 30,504 คน และนักเรียนหญิง 40,907 คน คิดเป็นร้อยละ 42.72 และ 57.28 ตามลำดับ เมื่อพิจารณาตามระดับชั้น พบว่านักเรียนชั้นมัธยมศึกษาปีที่ 2 มีจำนวนนักเรียนมากที่สุด จำนวน 14,191 คน รองลงมานักเรียนชั้นมัธยมศึกษาปีที่ 1 จำนวน 13,958 คน คิดเป็นร้อยละ 19.87 และ 19.55 ตามลำดับ

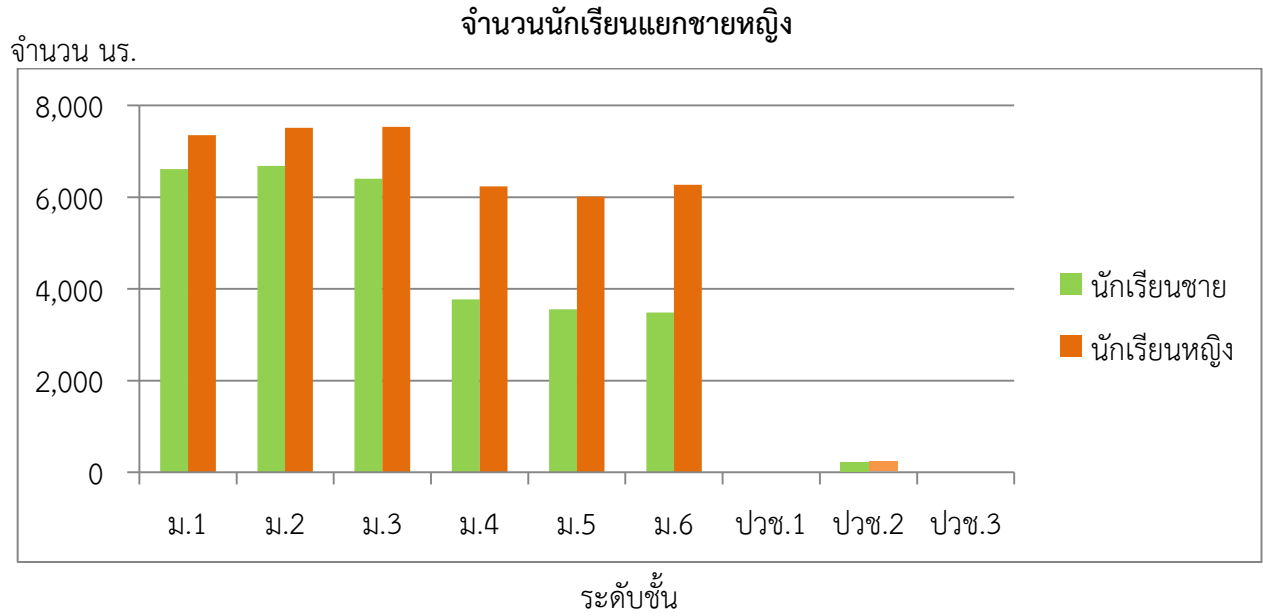

จำนวนนักเรียนและห้องเรียนแยกตามชั้น  
จังหวัดนครศรีธรรมราช

ที่	ชื่อโรงเรียน	ม.1		ม.2		ม.3		รวม ม.ต้น		ม.4		ม.5		ม.6		ปวช.1		ปวช.2		ปวช.3		รวม ม.ปลาย		รวมทั้งหมด			
		นร.	ห้อง	นร.	ห้อง	นร.	ห้อง	นร.	ห้อง	นร.	ห้อง	นร.	ห้อง	นร.	ห้อง	นร.	ห้อง	นร.	ห้อง	นร.	ห้อง	นร.	ห้อง	นร.	ห้อง		
1	เบญจมาชูทิศ	482	14	516	14	536	14	1,534	42	464	12	505	12	504	12	0	0	0	0	0	0	0	0	1,473	36	3,007	78
2	กัลยาณีศรีธรรมราช	578	13	589	13	597	13	1,764	39	518	12	509	12	529	12	0	0	0	0	0	0	0	0	1,556	36	3,320	75
3	ปากพูน	89	2	64	2	45	2	198	6	25	2	25	2	34	2	0	0	0	0	0	0	0	0	84	6	282	12
4	เมืองนครศรีธรรมราช	279	10	304	10	359	10	942	30	127	5	152	5	190	6	0	0	0	0	0	0	0	0	469	16	1,411	46
5	โยธินบำรุง	472	12	454	12	405	12	1,331	36	227	7	184	7	181	8	0	0	0	0	0	0	0	0	592	22	1,923	58
6	ตรีนิมิตรวิทยา	23	1	43	2	38	2	104	5	0	0	7	1	3	1	0	0	0	0	0	0	0	0	10	2	114	7
7	ท่านครุณาณโรภาสอุทิศ	133	5	153	5	141	5	427	15	91	3	64	3	58	3	0	0	0	0	0	0	0	0	213	9	640	24
8	จุฬาราชวิทยาลัย นคร	96	4	96	4	96	4	288	12	145	6	143	6	141	6	0	0	0	0	0	0	0	0	429	18	717	30
9	สวนกุหลาบวิทยาลัย นคร	203	6	218	6	215	6	636	18	118	4	99	4	99	4	0	0	0	0	0	0	0	0	316	12	952	30
10	ขุนทะเลวิทยาคม	32	2	41	2	121	4	194	8	15	2	32	2	125	4	0	0	0	0	0	0	0	0	172	8	366	16
11	เฉลิมราชประชาอุทิศ	63	3	113	3	95	3	271	9	30	2	38	2	42	2	0	0	0	0	0	0	0	0	110	6	381	15
12	เตรียมอุดมศึกษาภาคใต้	0	0	0	0	0	0	0	0	448	11	451	11	439	10	0	0	0	0	0	0	0	0	1,338	32	1,338	32
13	พระพรหมพิทยานุสรณ์	74	3	56	2	67	2	197	7	41	2	28	2	26	2	0	0	0	0	0	0	0	0	95	6	292	13
14	ทางพูนวิทยาคาร	117	3	65	3	84	3	266	9	39	1	23	1	42	1	0	0	0	0	0	0	0	0	104	3	370	12
15	เฉลิมพระเกียรติสมเด็จพระเจ้า	217	7	251	8	301	7	769	22	115	3	118	3	131	3	0	0	0	0	0	0	0	0	364	9	1,133	31
16	ฉวางรัชดาภิเษก	357	8	336	9	294	9	987	26	199	5	178	6	194	6	0	0	0	0	0	0	0	0	571	17	1,558	43

ที่	ชื่อโรงเรียน	ม.1		ม.2		ม.3		รวม ม.ต้น		ม.4		ม.5		ม.6		ปวช.1		ปวช.2		ปวช.3		รวม ม.ปลาย		รวมทั้งหมด	
		นร.	ห้อง	นร.	ห้อง	นร.	ห้อง	นร.	ห้อง	นร.	ห้อง	นร.	ห้อง	นร.	ห้อง	นร.	ห้อง	นร.	ห้อง	นร.	ห้อง	นร.	ห้อง	นร.	ห้อง
17	ละอวยพิทยานุสรณ์	40	2	44	2	43	2	127	6	32	2	30	2	26	2	0	0	0	0	0	0	88	6	215	12
18	พิบูลสังฆรักษ์ฯ	119	4	99	4	84	3	302	11	55	2	69	3	76	4	0	0	0	0	0	0	200	9	502	20
19	นางเอื้อยวิทยา	3	1	10	1	8	1	21	3	9	1	12	1	7	1	0	0	0	0	0	0	28	3	49	6
20	ทุ่งสง	558	13	615	14	565	13	1,738	40	395	9	395	9	412	9	0	0	0	0	0	0	1,202	27	2,940	67
21	สตรีทุ่งสง	381	10	386	10	392	9	1,159	29	340	9	345	9	347	9	0	0	0	0	0	0	1,032	27	2,191	56
22	ทุ่งสงวิทยา	163	5	163	6	213	6	539	17	135	4	83	4	105	4	0	0	0	0	0	0	323	12	862	29
23	ทุ่งสงสหประชาสรรค์	53	2	33	2	34	2	120	6	12	1	21	1	15	1	0	0	0	0	0	0	48	3	168	9
24	ก้างปลาวิทยาคม	177	5	183	4	114	4	474	13	70	2	47	2	64	2	0	0	0	0	0	0	181	6	655	19
25	นาบอน	175	5	146	5	155	5	476	15	128	4	103	4	116	4	0	0	0	0	0	0	347	12	823	27
26	ทุ่งใหญ่วิทยาคม	187	6	207	7	233	7	627	20	171	5	132	6	154	6	0	0	0	0	0	0	457	17	1,084	37
27	กรงห้วยนิตยาคาร	82	2	54	2	60	2	196	6	90	2	46	2	41	2	0	0	0	0	0	0	177	6	373	12
28	ทุ่งใหญ่เฉลิมราชาฯ	117	3	112	3	102	3	331	9	106	3	113	3	88	3	0	0	0	0	0	0	307	9	638	18
29	เสม็ดจวนวิทยาคม	55	2	68	2	70	2	193	6	61	2	50	2	53	2	0	0	0	0	0	0	164	6	357	12
30	ทุ่งสังพิทยาคม	26	1	18	1	14	1	58	3	21	1	25	1	17	1	0	0	0	0	0	0	63	3	121	6
31	บางขันวิทยา	232	7	247	7	217	6	696	20	161	4	137	4	103	4	0	0	0	0	0	0	401	12	1,097	32
32	วังหินวิทยาคม	34	1	38	1	38	1	110	3	18	2	16	2	15	2	0	0	0	0	0	0	49	6	159	9
33	ประสารนราษฎร์บำรุง	36	1	39	1	41	1	116	3	32	2	27	2	25	2	0	0	0	0	0	0	84	6	200	9
34	ช้างกลางประชานุกูล	87	3	96	2	90	2	273	7	78	2	64	4	77	4	0	0	0	0	0	0	219	10	492	17



ที่	ชื่อโรงเรียน	ม.1		ม.2		ม.3		รวม ม.ต้น		ม.4		ม.5		ม.6		ปวช.1		ปวช.2		ปวช.3		รวม ม.ปลาย		รวมทั้งหมด		
		นร.	ห้อง	นร.	ห้อง	นร.	ห้อง	นร.	ห้อง	นร.	ห้อง	นร.	ห้อง	นร.	ห้อง	นร.	ห้อง	นร.	ห้อง	นร.	ห้อง	นร.	ห้อง	นร.	ห้อง	
35	เชียรใหญ่	262	8	247	9	286	10	795	27	94	5	137	5	160	5	0	0	0	0	0	0	0	391	15	1,186	42
36	วิเชียรประชาสรรค์	25	1	37	1	25	1	87	3	28	1	17	1	15	1	0	0	0	0	0	0	0	60	3	147	6
37	เชียรใหญ่สามัคคีวิทยา	33	1	25	1	35	1	93	3	20	2	13	2	12	2	0	0	0	0	0	0	0	45	6	138	9
38	ัญญาดีศึกษา	12	1	21	1	19	1	52	3	0	0	0	0	0	0	0	0	0	0	0	0	0	0	0	52	3
39	ชะอวด	243	8	236	8	277	10	756	26	315	9	266	10	285	6	0	0	0	0	0	0	0	866	25	1,622	51
40	ชะอวดวิทยาคาร	287	8	288	8	228	8	803	24	205	7	180	6	95	5	0	0	0	0	0	0	0	480	18	1,283	42
41	เกาะจันทร์ประชาภิบาล	27	1	36	1	31	2	94	4	0	0	0	0	0	0	0	0	0	0	0	0	0	0	0	94	4
42	ขอนหาดประชาสรรค์	35	2	24	2	30	2	89	6	27	2	24	2	9	2	0	0	0	0	0	0	0	60	6	149	12
43	ชะอวดเคร่งธรรมวิทยา	66	2	50	2	55	2	171	6	29	2	37	2	26	2	0	0	0	0	0	0	0	92	6	263	12
44	ปากพนัง	541	13	544	13	559	13	1,644	39	292	7	264	7	266	7	0	0	0	0	0	0	0	822	21	2,466	60
45	โคกนคณาภรณ์	23	2	24	2	35	2	82	6	6	1	1	1	12	1	0	0	0	0	0	0	0	19	3	101	9
46	อินทร์ธานีวิทยาคม	26	1	18	1	5	1	49	3	2	1	6	1	7	1	0	0	0	0	0	0	0	15	3	64	6
47	สตรีปากพนัง	157	5	218	7	219	8	594	20	101	4	139	5	147	6	0	0	0	0	0	0	0	387	15	981	35
48	ร่อนพิบูลย์เกียรติฯ	250	9	265	9	240	9	755	27	136	4	140	4	135	4	0	0	0	0	0	0	0	411	12	1,166	39
49	คีรีราษฎร์พัฒนา	53	2	45	2	60	2	158	6	32	2	23	2	29	2	0	0	0	0	0	0	0	84	6	242	12
50	ควนเกยสุทธิวิทยา	50	2	44	2	48	2	142	6	28	1	28	1	26	1	0	0	0	0	0	0	0	82	3	224	9
51	เสาชิงวิทยา	51	2	60	2	61	2	172	6	46	2	19	2	39	2	0	0	0	0	0	0	0	104	6	276	12
52	ตระพังพิทยาคม	39	2	14	1	17	1	70	4	18	1	0	0	5	1	0	0	0	0	0	0	0	23	2	93	6

ที่	ชื่อโรงเรียน	ม.1		ม.2		ม.3		รวม ม.ต้น		ม.4		ม.5		ม.6		ปวช.1		ปวช.2		ปวช.3		รวม ม.ปลาย		รวมทั้งหมด		
		นร.	ห้อง	นร.	ห้อง	นร.	ห้อง	นร.	ห้อง	นร.	ห้อง	นร.	ห้อง	นร.	ห้อง	นร.	ห้อง	นร.	ห้อง	นร.	ห้อง	นร.	ห้อง	นร.	ห้อง	
53	หัวไทรบำรุงราษฎร์	311	8	294	8	251	8	856	24	177	7	106	4	108	5	0	0	0	0	0	0	0	391	16	1,247	40
54	แหลมราษฎร์บำรุง	63	2	60	2	65	2	188	6	26	1	29	2	39	2	0	0	0	0	0	0	94	5	282	11	
55	นพคุณประชาสรรค์	25	2	41	1	41	2	107	5	28	2	28	2	20	2	0	0	0	0	0	0	76	6	183	11	
56	ทรายขาววิทยา	74	2	96	3	86	3	256	8	28	2	37	2	40	2	0	0	0	0	0	0	105	6	361	14	
57	เขาพังไกร	53	2	43	2	33	2	129	6	25	2	20	2	26	2	0	0	0	0	0	0	71	6	200	12	
58	มัธยมศึกษาจุฬารณณ์	68	3	92	3	121	3	281	9	97	3	88	2	46	2	0	0	0	0	0	0	231	7	512	16	
59	พรหมคีรีพิทยาคม	289	9	270	9	280	9	839	27	166	5	153	5	175	6	0	0	0	0	0	0	494	16	1,333	43	
60	บ้านเกาะวิทยา	36	2	39	2	43	2	118	6	15	2	13	2	20	2	0	0	0	0	0	0	48	6	166	12	
61	ท่าศาลาประสิทธิ์ศึกษา	458	13	469	13	424	13	1,351	39	230	7	257	7	223	7	0	0	0	0	0	0	710	21	2,061	60	
62	โมคลานประชาสรรค์	47	2	57	2	42	2	146	6	25	1	36	1	29	1	0	0	0	0	0	0	90	3	236	9	
63	สระแก้วรัตนวิทย์	96	3	101	3	112	2	309	8	47	2	57	2	54	2	0	0	0	0	0	0	158	6	467	14	
64	สิชลคุณาธารวิทยา	332	10	311	9	296	9	939	28	168	6	175	6	172	6	0	0	0	0	0	0	515	18	1,454	46	
65	ฉลองรัฐราษฎร์อุทิศ	71	2	91	2	71	2	233	6	51	2	39	2	53	2	0	0	0	0	0	0	143	6	376	12	
66	สิชลประชาสรรค์	189	6	211	6	201	6	601	18	98	3	105	3	101	3	0	0	0	0	0	0	304	9	905	27	
67	เทพราชพิทยาสรรค์	13	1	15	1	24	1	52	3	8	1	1	1	5	1	0	0	0	0	0	0	14	3	66	6	
68	ขนอมพิทยา	131	4	160	4	134	4	425	12	99	3	104	3	81	3	0	0	0	0	0	0	284	9	709	21	
69	ห้องเนียนคณาภิบาล	19	1	18	1	24	1	61	3	19	1	16	1	23	1	0	0	0	0	0	0	58	3	119	6	
70	คงคาประชารักษ์	76	3	93	3	87	3	256	9	35	2	36	2	41	2	0	0	0	0	0	0	112	6	368	15	

ที่	ชื่อโรงเรียน	ม.1		ม.2		ม.3		รวม ม.ต้น		ม.4		ม.5		ม.6		ปวช.1		ปวช.2		ปวช.3		รวม ม.ปลาย		รวมทั้งหมด	
		นร.	ห้อง	นร.	ห้อง	นร.	ห้อง	นร.	ห้อง	นร.	ห้อง	นร.	ห้อง	นร.	ห้อง	นร.	ห้อง	นร.	ห้อง	นร.	ห้อง	นร.	ห้อง	นร.	ห้อง
71	นบพิตวิทยาลัย	117	3	127	3	134	3	378	9	81	3	75	3	32	3	0	0	0	0	0	0	188	9	566	18
รวมจังหวัดนครศรีธรรมราช		10,388	314	10,641	318	10,566	320	31,595	952	7,318	240	6,940	243	7,035	246	0	0	0	0	0	0	21,293	729	52,888	1,681
<b>จังหวัดพัทลุง</b>																									
72	พัทลุง	578	13	600	13	605	13	1,783	39	556	13	571	13	610	14	0	0	0	0	0	0	1,737	40	3,520	79
73	พัทลุงพิทยาคม	237	7	277	7	217	6	731	20	153	5	207	5	168	5	0	0	0	0	0	0	528	15	1,259	35
74	พรหมพิณิตชัยบุรี	24	1	27	1	28	1	79	3	10	1	4	1	1	1	0	0	0	0	0	0	15	3	94	6
75	ประภัสสรรังสิต	119	4	143	5	99	4	361	13	97	4	109	4	122	6	0	0	0	0	0	0	328	14	689	27
76	วชิรธรรมสถิต	35	2	40	2	25	2	100	6	14	2	20	2	9	2	0	0	0	0	0	0	43	6	143	12
77	สตรีพัทลุง	493	11	495	11	514	12	1,502	34	495	13	497	13	495	14	0	0	0	0	0	0	1,487	40	2,989	74
78	กษัตริย์พิชการ	74	2	66	2	73	2	213	6	76	2	56	2	69	2	0	0	0	0	0	0	201	6	414	12
79	ชะรัดชานุปลิมภ์	29	1	27	1	27	1	83	3	23	2	19	1	11	1	0	0	0	0	0	0	53	4	136	7
80	ห่านโพธิ์พิทยาคม	43	2	37	2	38	2	118	6	26	2	28	2	20	2	0	0	0	0	0	0	74	6	192	12
81	ประชาบำรุง	55	2	69	1	40	1	164	4	28	1	13	1	29	2	0	0	0	0	0	0	70	4	234	8
82	ตะโหมด	392	9	365	9	341	9	1,098	27	258	6	244	6	257	6	0	0	0	0	0	0	759	18	1,857	45
83	ควนขนุน	195	6	198	6	230	7	623	19	191	4	174	4	178	6	0	0	0	0	0	0	543	14	1,166	33
84	พนาสง	58	2	59	2	44	2	161	6	31	2	26	2	21	2	0	0	0	0	0	0	78	6	239	12
85	ดอนศาลานำวิทยา	28	1	26	2	25	2	79	5	10	1	8	1	7	1	0	0	0	0	0	0	25	3	104	8
86	ปัญญาภูษ	45	2	41	2	39	2	125	6	37	2	20	2	23	2	0	0	0	0	0	0	80	6	205	12
87	ควนพระสาครินทร์	64	2	65	2	37	2	166	6	23	2	17	2	23	2	0	0	0	0	0	0	63	6	229	12

ที่	ชื่อโรงเรียน	ม.1		ม.2		ม.3		รวม ม.ต้น		ม.4		ม.5		ม.6		ปวช.1		ปวช.2		ปวช.3		รวม ม.ปลาย		รวมทั้งหมด	
		นร.	ห้อง	นร.	ห้อง	นร.	ห้อง	นร.	ห้อง	นร.	ห้อง	นร.	ห้อง	นร.	ห้อง	นร.	ห้อง	นร.	ห้อง	นร.	ห้อง	นร.	ห้อง	นร.	ห้อง
88	ปากพะยูนพิทยาคาร	130	4	107	3	136	4	373	11	93	4	81	3	95	3	0	0	0	0	0	0	269	10	642	21
89	ทหารราษฎร์ประชาสรรค์	248	7	225	7	225	7	698	21	116	4	128	5	148	5	0	0	10	1	0	0	402	15	1,100	36
90	ศรีบรรพตพิทยาคม	56	2	55	2	37	2	148	6	24	2	32	2	26	2	0	0	0	0	0	0	82	6	230	12
91	ตะพานพิทยา	6	1	20	1	12	1	38	3	11	1	6	1	9	1	0	0	0	0	0	0	26	3	64	6
92	ป่าบอนพิทยาคม	59	2	49	2	63	2	171	6	34	2	17	2	32	2	0	0	0	0	0	0	83	6	254	12
93	บางแก้วพิทยาคม	123	4	108	4	110	4	341	12	64	3	64	3	65	3	0	0	0	0	0	0	193	9	534	21
94	ป่าพะยอมพิทยาคม	188	5	153	5	130	5	471	15	134	5	112	5	119	5	0	0	0	0	0	0	365	15	836	30
95	นิคมควนขนุนวิทยา	73	3	84	3	72	3	229	9	60	2	39	2	48	2	0	0	0	0	0	0	147	6	376	15
96	เขาชัยสน	171	5	155	5	146	4	472	14	88	3	87	3	98	3	0	0	0	0	0	0	273	9	745	23
97	นาขยาดพิทยาคาร	9	1	10	1	4	1	23	3	5	1	6	1	3	1	0	0	0	0	0	0	14	3	37	6
98	อุดมวิทยายน	38	2	49	2	50	2	137	6	29	2	37	2	32	2	0	0	0	0	0	0	98	6	235	12
รวม จังหวัดพัทลุง		3,570	103	3,550	103	3,367	103	10,487	309	2,686	91	2,622	90	2,718	97	0	0	10	1	0	0	8,036	279	18,523	588
รวม 2 จังหวัด		13,958	417	14,191	421	13,933	423	42,082	1,261	10,004	331	9,562	333	9,753	343	0	0	10	1	0	0	29,329	1,008	71,411	2,269

(ข้อมูลจากระบบ Data Management Center ณ วันที่ 10 มิถุนายน 2559)

## จำนวนนักเรียนแยกเพศ รายอำเภอ/ตำบล

ที่	ชื่อโรงเรียน	อำเภอ	ตำบล	รวม ม.ต้น				รวม ม.ปลาย				รวมทั้งหมด			
				ชาย	หญิง	รวม	ห้อง	ชาย	หญิง	รวม	ห้อง	ชาย	หญิง	รวม	ห้อง
1	เบญจมาชูทิศ	เมืองนครศรีธรรมราช	โพธิ์เสด็จ	702	832	1,534	42	612	861	1,473	36	1,314	1,693	3,007	78
2	กัลยาณีศรีธรรมราช	เมืองนครศรีธรรมราช	คลัง	576	1,188	1,764	39	489	1,067	1,556	36	1,065	2,255	3,320	75
3	ปากพูน	เมืองนครศรีธรรมราช	ปากพูน	118	80	198	6	34	50	84	6	152	130	282	12
4	เมืองนครศรีธรรมราช	เมืองนครศรีธรรมราช	นาทราย	478	464	942	30	130	339	469	16	608	803	1,411	46
5	โยธินบำรุง	เมืองนครศรีธรรมราช	ปากพูน	716	615	1,331	36	202	390	592	22	918	1,005	1,923	58
6	ตรีนิมิตรวิทยา	เมืองนครศรีธรรมราช	บางจาก	61	43	104	5	4	6	10	2	65	49	114	7
7	ท่านครูคุณวโรภาสสุทิศ	เมืองนครศรีธรรมราช	ปากนคร	217	210	427	15	70	143	213	9	287	353	640	24
8	จุฬารัตนราชวิทยาลัย นศ.	เมืองนครศรีธรรมราช	บางจาก	146	142	288	12	150	279	429	18	296	421	717	30
				3,014	3,574	6,588	185	1,691	3,135	4,826	145	4,705	6,709	11,414	330
1	สวนกุหลาบวิทยาลัย นศ.	ลานสกา	กำโลน	287	349	636	18	123	193	316	12	410	542	952	30
2	ขุนทะเลวิทยาคม	ลานสกา	ขุนทะเล	132	62	194	8	132	40	172	8	264	102	366	16
				419	411	830	26	255	233	488	20	674	644	1,318	46
1	เฉลิมราชประชาอุทิศ	พระพรหม	ช้างซ้าย	129	142	271	9	46	64	110	6	175	206	381	15
2	เตรียมอุดมศึกษาภาคใต้	พระพรหม	นาพรุ	0	0	0	0	402	936	1,338	32	402	936	1,338	32
3	พระพรหมพิทยานุสรณ์	พระพรหม	นาพรุ	82	115	197	7	24	71	95	6	106	186	292	13
				211	257	468	16	472	1,071	1,543	44	683	1,328	2,011	60

## จำนวนนักเรียนแยกเพศ รายอำเภอ/ตำบล

ที่	ชื่อโรงเรียน	อำเภอ	ตำบล	รวม ม.ต้น				รวม ม.ปลาย				รวมทั้งหมด			
				ชาย	หญิง	รวม	ห้อง	ชาย	หญิง	รวม	ห้อง	ชาย	หญิง	รวม	ห้อง
1	ทางพูนวิทยาการ	เฉลิมพระเกียรติ	ทางพูน	158	108	266	9	37	67	104	3	195	175	370	12
2	เฉลิมพระเกียรติสมเด็จพระเจ้า	เฉลิมพระเกียรติ	สวนหลวง	337	432	769	22	134	230	364	9	471	662	1,133	31
				495	540	1,035	31	171	297	468	12	666	837	1,503	43
1	ฉวางรัชดาภิเษก	ฉวาง	ไส้หรี	423	564	987	26	208	363	571	17	631	927	1,558	43
2	ละอวยพิทยานุสรณ์	ฉวาง	ละอวย	70	57	127	6	38	50	88	6	108	107	215	12
				493	621	1,114	32	246	413	659	23	739	1,034	1,773	55
1	พิปูนสังฆรักษ์ประชาอุทิศ	พิปูน	เขาพระ	125	177	302	11	58	142	200	9	183	319	502	20
2	นางเอื้อยวิทยา	พิปูน	ควนกลาง	16	5	21	3	14	14	28	3	30	19	49	6
				141	182	323	14	72	156	228	12	213	338	551	26
1	ทุ่งสง	ทุ่งสง	ถ้ำใหญ่	744	994	1,738	40	387	815	1,202	27	1,131	1,809	2,940	67
2	สตรีทุ่งสง	ทุ่งสง	ปากแพรก	420	739	1,159	29	326	706	1,032	27	746	1,445	2,191	56
3	ทุ่งสงวิทยา	ทุ่งสง	ควนกรด	261	278	539	17	97	226	323	12	358	504	862	29
4	ทุ่งสงสหประชาสรรค์	ทุ่งสง	เขาขาว	68	52	120	6	22	26	48	3	90	78	168	9
5	ก้างปลาวิทยาคม	ทุ่งสง	ที่วัง	237	237	474	13	72	109	181	6	309	346	655	19
				1,730	2,300	4,030	105	904	1,882	2,786	75	2,634	4,182	6,816	180

## จำนวนนักเรียนแยกเพศ รายอำเภอ/ตำบล

ที่	ชื่อโรงเรียน	อำเภอ	ตำบล	รวม ม.ต้น				รวม ม.ปลาย				รวมทั้งหมด			
				ชาย	หญิง	รวม	ห้อง	ชาย	หญิง	รวม	ห้อง	ชาย	หญิง	รวม	ห้อง
1	นาบอน	นาบอน	นาบอน	215	261	476	15	143	204	347	12	358	465	823	27
				215	261	476	15	143	204	347	12	358	465	823	27
1	ทุ่งใหญ่วิทยาคม	ทุ่งใหญ่	ท่ายาง	282	345	627	20	159	298	457	17	441	643	1,084	37
2	กรุงหยันวิทยาคาร	ทุ่งใหญ่	กรุงหยัน	98	98	196	6	83	94	177	6	181	192	373	12
3	ทุ่งใหญ่เฉลิมราชอนุสรณ์ฯ	ทุ่งใหญ่	ทุ่งใหญ่	150	181	331	9	124	183	307	9	274	364	638	18
4	เสด็จจวนวิทยาคม	ทุ่งใหญ่	กะแหระ	101	92	193	6	84	80	164	6	185	172	357	12
5	ทุ่งสังพิทยาคม	ทุ่งใหญ่	ทุ่งสัง	36	22	58	3	26	37	63	3	62	59	121	6
				667	738	1,405	44	476	692	1,168	41	1,143	1,430	2,573	85
1	บางขันวิทยา	บางขัน	บ้านลำนาว	316	380	696	20	165	236	401	12	481	616	1,097	32
2	วังหินวิทยาคม	บางขัน	วังหิน	44	66	110	3	14	35	49	6	58	101	159	9
				360	446	806	23	179	271	450	18	539	717	1,256	41
1	ประสารณ์ราษฎร์บำรุง	ถ้ำพรรณรา	คลองเส	67	49	116	3	39	45	84	6	106	94	200	9
				67	49	116	3	39	45	84	6	106	94	200	9
1	ช้างกลางประชานุกูล	ช้างกลาง	ช้างกลาง	119	154	273	7	74	145	219	10	193	299	492	17
				119	154	273	7	74	145	219	10	193	299	492	17

## จำนวนนักเรียนแยกเพศ รายอำเภอ/ตำบล

ที่	ชื่อโรงเรียน	อำเภอ	ตำบล	รวม ม.ต้น				รวม ม.ปลาย				รวมทั้งหมด			
				ชาย	หญิง	รวม	ห้อง	ชาย	หญิง	รวม	ห้อง	ชาย	หญิง	รวม	ห้อง
1	เชียรใหญ่	เชียรใหญ่	แม่เจ้าอยู่หัว	369	426	795	27	137	254	391	15	506	680	1,186	42
2	วิเชียรประชาสรรค์	เชียรใหญ่	เชียรใหญ่	54	33	87	3	42	18	60	3	96	51	147	6
3	เชียรใหญ่สามัคคีวิทยา	เชียรใหญ่	เสื่อหึ่ง	45	48	93	3	14	31	45	6	59	79	138	9
4	ธัญญาวดีศึกษา	เชียรใหญ่	ไสหมาก	25	27	52	3	0	0	0	0	25	27	52	3
				493	534	1,027	36	193	303	496	24	686	837	1,523	60
1	ชะอวด	ชะอวด	ชะอวด	360	396	756	26	373	493	866	25	733	889	1,622	51
2	ชะอวดวิทยาคาร	ชะอวด	ชะอวด	389	414	803	24	206	274	480	18	595	688	1,283	42
3	เกาะขันธุ์ประชาภิบาล	ชะอวด	เกาะขันธุ์	45	49	94	4	0	0	0	0	45	49	94	4
4	ขอนหาดประชาสรรค์	ชะอวด	ขอนหาด	44	45	89	6	22	38	60	6	66	83	149	12
5	ชะอวดเคร่งธรรมวิทยา	ชะอวด	เคร่ง	88	83	171	6	33	59	92	6	121	142	263	12
				926	987	1,913	66	634	864	1,498	55	1,560	1,851	3,411	121
1	ปากพนัง	ปากพนัง	ปากพนัง	728	916	1,644	39	288	534	822	21	1,016	1,450	2,466	60
2	โศภนคณาภรณ์	ปากพนัง	เกาะทวด	47	35	82	6	6	13	19	3	53	48	101	9
3	อินทร์ธานีวิทยาคม	ปากพนัง	ปากแพรก	34	15	49	3	9	6	15	3	43	21	64	6
4	สตรีปากพนัง	ปากพนัง	ปากพนัง	283	311	594	20	136	251	387	15	419	562	981	35
				1,092	1,277	2,369	68	439	804	1,243	42	1,531	2,081	3,612	110



## จำนวนนักเรียนแยกเพศ รายอำเภอ/ตำบล

ที่	ชื่อโรงเรียน	อำเภอ	ตำบล	รวม ม.ต้น				รวม ม.ปลาย				รวมทั้งหมด			
				ชาย	หญิง	รวม	ห้อง	ชาย	หญิง	รวม	ห้อง	ชาย	หญิง	รวม	ห้อง
1	ร่อนพิบูลย์เกียรติฯ	ร่อนพิบูลย์	ร่อนพิบูลย์	338	417	755	27	146	265	411	12	484	682	1,166	39
2	คีรีราษฎร์พัฒนา	ร่อนพิบูลย์	หินตก	75	83	158	6	32	52	84	6	107	135	242	12
3	ควนเกษสุทธิวิทยา	ร่อนพิบูลย์	ควนเกษ	88	54	142	6	54	28	82	3	142	82	224	9
4	เสาชงวิทยา	ร่อนพิบูลย์	เสาชง	83	89	172	6	45	59	104	6	128	148	276	12
5	ตระพังพิทยาคม	ร่อนพิบูลย์	ควนพัง	45	25	70	4	12	11	23	2	57	36	93	6
				629	668	1,297	49	289	415	704	29	918	1,083	2,001	78
1	หัวไทรบำรุงราษฎร์	หัวไทร	หัวไทร	403	453	856	24	130	261	391	16	533	714	1,247	40
2	แหลมราษฎร์บำรุง	หัวไทร	ควนชะลิก	97	91	188	6	37	57	94	5	134	148	282	11
3	นพคุณประชาสรรค์	หัวไทร	บางนพ	60	47	107	5	34	42	76	6	94	89	183	11
4	ทรายขาววิทยา	หัวไทร	หัวไทร	137	119	256	8	39	66	105	6	176	185	361	14
5	เขาพังไกร	หัวไทร	เขาพังไกร	63	66	129	6	34	37	71	6	97	103	200	12
				760	776	1,536	49	274	463	737	39	1,034	1,239	2,273	88
1	มัธยมศึกษาจุฬาภรณ์	จุฬาภรณ์	นาหมอบุญ	126	155	281	9	96	135	231	7	222	290	512	16
				126	155	281	9	96	135	231	7	222	290	512	16
1	พรหมคีรีพิทยาคม	พรหมคีรี	ทอนหงส์	389	450	839	27	151	343	494	16	540	793	1,333	43
2	บ้านเกาะวิทยา	พรหมคีรี	อินคีรี	67	51	118	6	20	28	48	6	87	79	166	12
				456	501	957	33	171	371	542	22	627	872	1,499	55

## จำนวนนักเรียนแยกเพศ รายอำเภอ/ตำบล

ที่	ชื่อโรงเรียน	อำเภอ	ตำบล	รวม ม.ต้น				รวม ม.ปลาย				รวมทั้งหมด			
				ชาย	หญิง	รวม	ห้อง	ชาย	หญิง	รวม	ห้อง	ชาย	หญิง	รวม	ห้อง
1	ท่าศาลาประสิทธิ์ศึกษา	ท่าศาลา	ท่าศาลา	581	770	1,351	39	212	498	710	21	793	1,268	2,061	60
2	โมคลานประชาสรรค์	ท่าศาลา	โมคลาน	64	82	146	6	32	58	90	3	96	140	236	9
3	สระแก้วรัตนวิทย์	ท่าศาลา	สระแก้ว	199	110	309	8	74	84	158	6	273	194	467	14
				844	962	1,806	53	318	640	958	30	1,162	1,602	2,764	83
1	สิชลคุณาธารวิทยา	สิชล	ทุ่งปรัง	404	535	939	28	151	364	515	18	555	899	1,454	46
2	ฉลองรัฐราษฎร์อุทิศ	สิชล	ฉลอง	129	104	233	6	73	70	143	6	202	174	376	12
3	สิชลประชาสรรค์	สิชล	ทุ่งไส	304	297	601	18	110	194	304	9	414	491	905	27
4	เทพราชพิทยาสรรค์	สิชล	เทพราช	34	18	52	3	4	10	14	3	38	28	66	6
				871	954	1,825	55	338	638	976	36	1,209	1,592	2,801	91
1	ขนอมพิทยา	ขนอม	ขนอม	235	190	425	12	112	172	284	9	347	362	709	21
2	ท้องเนียนคณาภิบาล	ขนอม	ท้องเนียน	29	32	61	3	18	40	58	3	47	72	119	6
				264	222	486	15	130	212	342	12	394	434	828	27
1	คงคาประชารักษ์	นบพิตำ	กะหรอ	135	121	256	9	57	55	112	6	192	176	368	15
2	นบพิตำวิทยา	นบพิตำ	นบพิตำ	199	179	378	9	84	104	188	9	283	283	566	18
				334	300	634	18	141	159	300	15	475	459	934	33
รวมจังหวัดนครศรีธรรมราช				14,726	16,869	31,595	952	7,745	13,548	21,293	729	22,471	30,417	52,888	1,681

## จำนวนนักเรียนแยกเพศ รายอำเภอ/ตำบล

ที่	ชื่อโรงเรียน	อำเภอ	ตำบล	รวม ม.ต้น				รวม ม.ปลาย				รวมทั้งหมด			
				ชาย	หญิง	รวม	ห้อง	ชาย	หญิง	รวม	ห้อง	ชาย	หญิง	รวม	ห้อง
1	พัทลุง	เมืองพัทลุง	คูหาสวรรค์	808	975	1,783	39	738	999	1,737	40	1,546	1,974	3,520	79
2	พัทลุงพิทยาคม	เมืองพัทลุง	ควนมะพร้าว	393	338	731	20	232	296	528	15	625	634	1,259	35
3	พรหมพิณิตชัยบุรี	เมืองพัทลุง	ชัยบุรี	49	30	79	3	13	2	15	3	62	32	94	6
4	ประภัสสรรังสิต	เมืองพัทลุง	นาท่อม	206	155	361	13	131	197	328	14	337	352	689	27
5	วชิรธรรมสถิต	เมืองพัทลุง	ตำนาค	57	43	100	6	24	19	43	6	81	62	143	12
6	สตรีพัทลุง	เมืองพัทลุง	คูหาสวรรค์	492	1,010	1,502	34	417	1,070	1,487	40	909	2,080	2,989	74
				2,005	2,551	4,556	115	1,555	2,583	4,138	118	3,560	5,134	8,694	233
1	งหราพิชากร	งหรา	คลองทรายขาว	101	112	213	6	83	118	201	6	184	230	414	12
2	ชะรัดชนูปถัมภ์	งหรา	สมหวัง	48	35	83	3	28	25	53	4	76	60	136	7
				149	147	296	9	111	143	254	10	260	290	550	19
1	ควนขนุน	ควนขนุน	โตนดด้วน	323	300	623	19	218	325	543	14	541	625	1,166	33
2	พนาสูง	ควนขนุน	พนาสูง	68	93	161	6	27	51	78	6	95	144	239	12
3	ดอนศาลานำวิทยา	ควนขนุน	มะกอกเหนือ	37	42	79	5	10	15	25	3	47	57	104	8
4	ปัญญาวุธ	ควนขนุน	แพรภทา	79	46	125	6	35	45	80	6	114	91	205	12
5	นาขยาดวิทยาคาร	ควนขนุน	นาขยาด	16	7	23	3	8	6	14	3	24	13	37	6
6	อุดมวิทยายน	ควนขนุน	ปันแต	80	57	137	6	53	45	98	6	133	102	235	12
				603	545	1,148	45	351	487	838	38	954	1,032	1,986	83

## จำนวนนักเรียนแยกเพศ รายอำเภอ/ตำบล

ที่	ชื่อโรงเรียน	อำเภอ	ตำบล	รวม ม.ต้น				รวม ม.ปลาย				รวมทั้งหมด			
				ชาย	หญิง	รวม	ห้อง	ชาย	หญิง	รวม	ห้อง	ชาย	หญิง	รวม	ห้อง
1	ห่านโพธิ์พิทยาคม	เขาค้อ	ห่านโพธิ์	58	60	118	6	29	45	74	6	87	105	192	12
2	เขาค้อ	เขาค้อ	เขาค้อ	264	208	472	14	103	170	273	9	367	378	745	23
				322	268	590	20	132	215	347	15	454	483	937	35
1	ประชาบำรุง	ตะโหมด	ตะโหมด	81	83	164	4	31	39	70	4	112	122	234	8
2	ตะโหมด	ตะโหมด	แม่ขี	511	587	1,098	27	271	488	759	18	782	1,075	1,857	45
				592	670	1,262	31	302	527	829	22	894	1,197	2,091	53
1	ควนพระสาครินทร์	ปากพะยูน	ฝาละมี	102	64	166	6	29	34	63	6	131	98	229	12
2	ปากพะยูนพิทยาคาร	ปากพะยูน	ดอนประตู	181	192	373	11	104	165	269	10	285	357	642	21
3	หารเทารังสีประชาสรรค์	ปากพะยูน	หารเทา	341	357	698	21	136	266	402	15	477	623	1,100	36
				624	613	1,237	38	269	465	734	31	893	1,078	1,971	69
1	ศรีบรรพตพิทยาคม	ศรีบรรพต	เขาย่า	80	68	148	6	33	49	82	6	113	117	230	12
2	ตะแพนพิทยา	ศรีบรรพต	ตะแพน	21	17	38	3	17	9	26	3	38	26	64	6
				101	85	186	9	50	58	108	9	151	143	294	18
1	ป่าบอนพิทยาคม	ป่าบอน	วังใหม่	88	83	171	6	23	60	83	6	111	143	254	12
				88	83	171	6	23	60	83	6	111	143	254	12
1	บางแก้วพิทยาคม	บางแก้ว	โคกสัก	159	182	341	12	70	123	193	9	229	305	534	21
				159	182	341	12	70	123	193	9	229	305	534	21

## จำนวนนักเรียนแยกเพศ รายอำเภอ/ตำบล

ที่	ชื่อโรงเรียน	อำเภอ	ตำบล	รวม ม.ต้น				รวม ม.ปลาย				รวมทั้งหมด			
				ชาย	หญิง	รวม	ห้อง	ชาย	หญิง	รวม	ห้อง	ชาย	หญิง	รวม	ห้อง
1	ป่าพะยอมพิทยาคม	ป่าพะยอม	บ้านพร้าว	221	250	471	15	126	239	365	15	347	489	836	30
2	นิคมควนขนุนวิทยา	ป่าพะยอม	ลานข่อย	102	127	229	9	78	69	147	6	180	196	376	15
				323	377	700	24	204	308	512	21	527	685	1,212	45
รวมจังหวัดพัทลุง				4,966	5,521	10,487	309	3,067	4,969	8,036	279	8,033	10,490	18,523	588
รวม 2 จังหวัด				19,692	22,390	42,082	1,261	10,812	18,517	29,329	1,008	30,504	40,907	71,411	2,269

(ข้อมูลจากระบบ Data Management Center ณ วันที่ 10 มิถุนายน 2559)

## จำนวนนักเรียนแยกชั้นและตามขนาด

ที่	ชื่อโรงเรียน	ม.1	ม.2	ม.3	รวม ม.ต้น	ม.4	ม.5	ม.6	ปวช.1	ปวช.2	ปวช.3	รวม ม.ปลาย	รวมทั้งหมด
นักเรียน ≤ 120 คน													
1	นาขยาดวิทยาคาร	9	10	4	23	5	6	3	0	0	0	14	37
2	นางเอื้อยวิทยา	3	10	8	21	9	12	7	0	0	0	28	49
3	ัญญาวดีศึกษา	12	21	19	52	0	0	0	0	0	0	0	52
4	อินทร์ธานีวิทยาคม	26	18	5	49	2	6	7	0	0	0	15	64
5	ตะแพนพิทยา	6	20	12	38	11	6	9	0	0	0	26	64
6	เทพราชพิทยาสรรค์	13	15	24	52	8	1	5	0	0	0	14	66
7	ตระพังพิทยาคม	39	14	17	70	18	0	5	0	0	0	23	93
8	เกาะจันทร์ประชาภิบาล	27	36	31	94	0	0	0	0	0	0	0	94
9	พรหมพินิตชัยบุรี	24	27	28	79	10	4	1	0	0	0	15	94
10	โสภณคณาภรณ์	23	24	35	82	6	1	12	0	0	0	19	101
11	ดอนศาลานำวิทยา	28	26	25	79	10	8	7	0	0	0	25	104
12	ตรีนิมิตรวิทยา	23	43	38	104	0	7	3	0	0	0	10	114
13	ทองเนียนคณาภิบาล	19	18	24	61	19	16	23	0	0	0	58	119
นักเรียน 121 - 200 คน													
1	ทุ่งสังพิทยาคม	26	18	14	58	21	25	17	0	0	0	63	121
2	ชะรัดชนูปถัมภ์	29	27	27	83	23	19	11	0	0	0	53	136
3	เชียรใหญ่สามัคคีวิทยา	33	25	35	93	20	13	12	0	0	0	45	138
4	วชิรธรรมสถิต	35	40	25	100	14	20	9	0	0	0	43	143

## จำนวนนักเรียนแยกชั้นและตามขนาด

ที่	ชื่อโรงเรียน	ม.1	ม.2	ม.3	รวม ม.ต้น	ม.4	ม.5	ม.6	ปวช.1	ปวช.2	ปวช.3	รวม ม.ปลาย	รวมทั้งหมด
5	วิเชียรประชาสรรค์	25	37	25	87	28	17	15	0	0	0	60	147
6	ขอนแก่นประชาสรรค์	35	24	30	89	27	24	9	0	0	0	60	149
7	วังหินวิทยาคม	34	38	38	110	18	16	15	0	0	0	49	159
8	บ้านเกาะวิทยา	36	39	43	118	15	13	20	0	0	0	48	166
9	ทุ่งสงสหประชาสรรค์	53	33	34	120	12	21	15	0	0	0	48	168
10	นพคุณประชาสรรค์	25	41	41	107	28	28	20	0	0	0	76	183
11	ห่านโพธิ์พิทยาคม	43	37	38	118	26	28	20	0	0	0	74	192
12	ประสานราษฎร์บำรุง	36	39	41	116	32	27	25	0	0	0	84	200
13	เขาพังไกร	53	43	33	129	25	20	26	0	0	0	71	200
14	ปัญญาวุธ	45	41	39	125	37	20	23	0	0	0	80	205
นักเรียน 201 - 300 คน													
1	ละอวยพิทยานุสรณ์	40	44	43	127	32	30	26	0	0	0	88	215
2	ควนเกษสุทธิวิทยา	50	44	48	142	28	28	26	0	0	0	82	224
3	ควนพระศาครินทร์	64	65	37	166	23	17	23	0	0	0	63	229
4	ศรีบรรพตพิทยาคม	56	55	37	148	24	32	26	0	0	0	82	230
5	ประชาบำรุง	55	69	40	164	28	13	29	0	0	0	70	234
6	อุดมวิทยายน	38	49	50	137	29	37	32	0	0	0	98	235
7	โมคลานประชาสรรค์	47	57	42	146	25	36	29	0	0	0	90	236

## จำนวนนักเรียนแยกชั้นและตามขนาด

ที่	ชื่อโรงเรียน	ม.1	ม.2	ม.3	รวม ม.ต้น	ม.4	ม.5	ม.6	ปวช.1	ปวช.2	ปวช.3	รวม ม.ปลาย	รวมทั้งหมด
8	พนางตุง	58	59	44	161	31	26	21	0	0	0	78	239
9	คีรีราษฎร์พัฒนา	53	45	60	158	32	23	29	0	0	0	84	242
10	ป่าบอนพิทยาคม	59	49	63	171	34	17	32	0	0	0	83	254
11	ชะอวดเครื่องธรรมวิทยา	66	50	55	171	29	37	26	0	0	0	92	263
12	เสาชิงวิทยา	51	60	61	172	46	19	39	0	0	0	104	276
13	ปากพูน	89	64	45	198	25	25	34	0	0	0	84	282
14	แหลมราษฎร์บำรุง	63	60	65	188	26	29	39	0	0	0	94	282
15	พระพรหมพิทยานุสรณ์	74	56	67	197	41	28	26	0	0	0	95	292
<b>นักเรียน 301 - 499 คน</b>													
1	เสม็ดจวนพิทยาคม	55	68	70	193	61	50	53	0	0	0	164	357
2	ทรายขาววิทยา	74	96	86	256	28	37	40	0	0	0	105	361
3	ขุนทะเลพิทยาคม	32	41	121	194	15	32	125	0	0	0	172	366
4	คงคาประชารักษ์	76	93	87	256	35	36	41	0	0	0	112	368
5	ทางพูนวิทยาการ	117	65	84	266	39	23	42	0	0	0	104	370
6	กรุงหยันวิทยาการ	82	54	60	196	90	46	41	0	0	0	177	373
7	ฉลองรัฐราษฎร์อุทิศ	71	91	71	233	51	39	53	0	0	0	143	376
8	นิคมควนขนุนวิทยา	73	84	72	229	60	39	48	0	0	0	147	376
9	เฉลิมราชประชาอุทิศ	63	113	95	271	30	38	42	0	0	0	110	381



## จำนวนนักเรียนแยกชั้นและตามขนาด

ที่	ชื่อโรงเรียน	ม.1	ม.2	ม.3	รวม ม.ต้น	ม.4	ม.5	ม.6	ปวช.1	ปวช.2	ปวช.3	รวม ม.ปลาย	รวมทั้งหมด
10	กษตราพิซากร	74	66	73	213	76	56	69	0	0	0	201	414
11	สระแก้วรัตนวิทย์	96	101	112	309	47	57	54	0	0	0	158	467
12	ข้างกลางประชานุกูล	87	96	90	273	78	64	77	0	0	0	219	492
นักเรียน 500 - 1,499 คน													
1	พิบูลสังฆรักษ์ประชาอุทิศ	119	99	84	302	55	69	76	0	0	0	200	502
2	มัธยมศึกษาจุฬารณ	68	92	121	281	97	88	46	0	0	0	231	512
3	บางแก้วพิทยาคม	123	108	110	341	64	64	65	0	0	0	193	534
4	นบพิตวิทยา	117	127	134	378	81	75	32	0	0	0	188	566
5	ทุ่งใหญ่เฉลิมราชอนุสรณ์ฯ	117	112	102	331	106	113	88	0	0	0	307	638
6	ท่านครุณานวโรภาสอุทิศ	133	153	141	427	91	64	58	0	0	0	213	640
7	ปากพะยูนพิทยาคาร	130	107	136	373	93	81	95	0	0	0	269	642
8	ก้างปลาพิทยาคม	177	183	114	474	70	47	64	0	0	0	181	655
9	ประภัสสรรังสิต	119	143	99	361	97	109	122	0	0	0	328	689
10	ชนอมพิทยา	131	160	134	425	99	104	81	0	0	0	284	709
11	จุฬารณราชวิทยาลัย นศ.	96	96	96	288	145	143	141	0	0	0	429	717
12	เขาชัยสน	171	155	146	472	88	87	98	0	0	0	273	745
13	นาบอน	175	146	155	476	128	103	116	0	0	0	347	823
14	ป่าพะยอมพิทยาคม	188	153	130	471	134	112	119	0	0	0	365	836

## จำนวนนักเรียนแยกชั้นและตามขนาด

ที่	ชื่อโรงเรียน	ม.1	ม.2	ม.3	รวม ม.ต้น	ม.4	ม.5	ม.6	ปวช.1	ปวช.2	ปวช.3	รวม ม.ปลาย	รวมทั้งหมด
15	ทุ่งสงวิทยา	163	163	213	539	135	83	105	0	0	0	323	862
16	ลิขลประชาสรรค์	189	211	201	601	98	105	101	0	0	0	304	905
17	สวนกุหลาบวิทยาลัย นศ.	203	218	215	636	118	99	99	0	0	0	316	952
18	สตรีปากพ่อง	157	218	219	594	101	139	147	0	0	0	387	981
19	ทุ่งใหญ่วิทยาคม	187	207	233	627	171	132	154	0	0	0	457	1,084
20	บางขันวิทยา	232	247	217	696	161	137	103	0	0	0	401	1,097
21	ทหารพรังสี่ประชาสรรค์	248	225	225	698	116	128	148	0	10	0	402	1,100
22	เฉลิมพระเกียรติสมเด็จพระเจ้า	217	251	301	769	115	118	131	0	0	0	364	1,133
23	ร่อนพิบูลย์เกียรติวสุนธราภิวัฒก์	250	265	240	755	136	140	135	0	0	0	411	1,166
24	ควนขนุน	195	198	230	623	191	174	178	0	0	0	543	1,166
25	เชียรใหญ่	262	247	286	795	94	137	160	0	0	0	391	1,186
26	หัวไทรบำรุงราษฎร์	311	294	251	856	177	106	108	0	0	0	391	1,247
27	พัทลุงพิทยาคม	237	277	217	731	153	207	168	0	0	0	528	1,259
28	ชะอวดวิทยาการ	287	288	228	803	205	180	95	0	0	0	480	1,283
29	พรหมคีรีพิทยาคม	289	270	280	839	166	153	175	0	0	0	494	1,333
30	เตรียมอุดมศึกษาภาคใต้	0	0	0	0	448	451	439	0	0	0	1,338	1,338
31	เมืองนครศรีธรรมราช	279	304	359	942	127	152	190	0	0	0	469	1,411
32	ลิขลคุณาธารวิทยา	332	311	296	939	168	175	172	0	0	0	515	1,454

## จำนวนนักเรียนแยกชั้นและตามขนาด

ที่	ชื่อโรงเรียน	ม.1	ม.2	ม.3	รวม ม.ต้น	ม.4	ม.5	ม.6	ปวช.1	ปวช.2	ปวช.3	รวม ม.ปลาย	รวมทั้งหมด
นักเรียน 1,500 - 2,499 คน													
1	ฉวางรัชดาภิเษก	357	336	294	987	199	178	194	0	0	0	571	1,558
2	ชะอวด	243	236	277	756	315	266	285	0	0	0	866	1,622
3	ตะโหมด	392	365	341	1,098	258	244	257	0	0	0	759	1,857
4	โยธินบำรุง	472	454	405	1,331	227	184	181	0	0	0	592	1,923
5	ท่าศาลาประสิทธิ์ศึกษา	458	469	424	1,351	230	257	223	0	0	0	710	2,061
6	สตรีทุ่งสง	381	386	392	1,159	340	345	347	0	0	0	1,032	2,191
7	ปากพนัง	541	544	559	1,644	292	264	266	0	0	0	822	2,466
นักเรียน $\geq 2,500$ คน													
1	ทุ่งสง	558	615	565	1,738	395	395	412	0	0	0	1,202	2,940
2	สตรีพัทลุง	493	495	514	1,502	495	497	495	0	0	0	1,487	2,989
3	เบญจมาราชูทิศ	482	516	536	1,534	464	505	504	0	0	0	1,473	3,007
4	กัลยาณีศรีธรรมราช	578	589	597	1,764	518	509	529	0	0	0	1,556	3,320
5	พัทลุง	578	600	605	1,783	556	571	610	0	0	0	1,737	3,520
รวม		13,958	14,191	13,933	42,082	10,004	9,562	9,753	0	10	0	29,329	71,411

(ข้อมูลจากระบบ Data Management Center ณ วันที่ 10 มิถุนายน 2559)

## จำนวนนักเรียนแยกตามประเภทความพิการรายจังหวัดและรายโรงเรียน

ที่	ชื่อโรงเรียน	ประเภทความพิการ : จังหวัดนครศรีธรรมราช																								รวม		
		บกพร่องทางการเห็น				บกพร่องทางการได้ยิน				บกพร่องทางสติปัญญา		บกพร่องทางร่างกายหรือสุขภาพ		บกพร่องทางการเรียนรู้		บกพร่องทางการพูดและภาษา		บกพร่องทางพฤติกรรมหรืออารมณ์		ออทิสติก		ความพิการซ้อน		ไม่ระบุประเภทความพิการ				
		บอด		เลือนลาง		หูหนวก		หูตึง		ช	ญ	ช	ญ	ช	ญ	ช	ญ	ช	ญ	ช	ญ	ช	ญ	ช	ญ		ช	ญ
		ช	ญ	ช	ญ	ช	ญ	ช	ญ	ช	ญ	ช	ญ	ช	ญ	ช	ญ	ช	ญ	ช	ญ	ช	ญ	ช	ญ		ช	ญ
1	กรุงหยันวิทยาการ	0	0	0	0	0	0	0	0	3	4	0	0	17	8	0	0	0	0	0	0	0	0	0	0	0	32	
2	กัลยาณีศรีธรรมราช	0	0	0	0	0	0	0	0	0	0	1	2	0	0	0	0	0	0	0	0	0	0	0	0	0	3	
3	ขุนทะเลวิทยาคม	0	0	0	0	0	0	0	0	1	1	0	0	2	0	0	0	0	0	1	0	0	0	0	0	0	5	
4	ควนเกษสุทวิวิทยา	0	0	0	0	0	0	0	0	0	1	0	0	2	1	0	0	1	0	0	0	0	0	0	0	0	5	
5	คีรีราษฎร์พัฒนา	0	0	0	0	0	0	0	0	0	0	0	1	5	3	0	0	0	0	0	0	0	0	0	0	0	9	
6	ฉลองรัฐราษฎร์อุทิศ	0	0	0	0	0	0	0	0	2	0	4	3	0	0	0	0	0	0	0	0	0	0	0	0	0	9	
7	ฉวางรัชดาภิเษก	0	0	0	0	0	0	0	0	0	0	1	1	0	0	0	0	0	0	0	0	0	0	0	0	0	2	
8	ชะอวด	0	0	0	0	0	0	0	0	0	0	4	0	0	0	0	0	0	0	0	0	0	0	0	0	0	4	
9	ชะอวดเคร่งธรรมวิทยา	0	0	0	0	0	0	0	0	0	0	1	0	1	1	0	0	0	0	0	0	0	0	0	0	0	3	
10	ข้างกลางประชานุกูล	0	0	0	0	0	0	0	0	1	0	1	3	3	0	0	0	0	0	0	0	0	1	0	0	0	9	

## จำนวนนักเรียนแยกตามประเภทความพิการรายจังหวัดและรายโรงเรียน

ที่	ชื่อโรงเรียน	ประเภทความพิการ : จังหวัดนครศรีธรรมราช																								รวม		
		บกพร่องทางการเห็น				บกพร่องทางการได้ยิน				บกพร่องทางสติปัญญา		บกพร่องทางร่างกายหรือสุขภาพ		บกพร่องทางการเรียนรู้		บกพร่องทางการพูดและภาษา		บกพร่องทางพฤติกรรมหรืออารมณ์		ออทิสติก		ความพิการซ้อน		ไม่ระบุประเภทความพิการ				
		บอด		เลือนลาง		หูหนวก		หูตึง		ช	ญ	ช	ญ	ช	ญ	ช	ญ	ช	ญ	ช	ญ	ช	ญ	ช	ญ		ช	ญ
		ช	ญ	ช	ญ	ช	ญ	ช	ญ																			
11	ตระพังพิทยาคม	0	0	0	0	0	0	0	0	0	0	1	0	2	0	0	0	0	0	0	0	0	0	0	0	0	0	3
12	ตรีนิมิตรวิทยา	0	0	0	0	0	0	0	0	1	0	0	0	19	2	1	0	0	0	0	0	0	0	0	0	0	0	23
13	ทรายขาววิทยา	0	0	0	0	0	0	0	0	0	0	0	0	9	0	0	0	0	0	0	0	0	0	0	0	0	9	
14	ทางพูนวิทยาการ	0	0	0	0	0	0	0	0	0	0	0	0	21	5	0	0	0	0	0	0	0	0	0	0	0	26	
15	ท่านครุณานวโรภาสา	0	0	0	1	0	0	0	0	2	1	14	16	5	0	0	0	1	1	0	0	0	0	0	0	0	41	
16	ท่าศาลาประสิทธิ์ศึกษา	0	0	0	0	0	0	0	0	0	1	0	0	1	0	0	0	0	0	0	0	0	0	0	0	0	2	
17	ทุ่งสง	0	0	0	0	0	0	0	0	0	0	0	2	0	0	0	0	0	0	0	0	0	0	0	0	0	2	
18	ทุ่งสงวิทยา	0	0	0	0	0	0	0	0	0	0	1	4	4	1	0	0	1	0	0	0	0	0	0	0	0	11	
19	ธัญญาวดีศึกษา	0	0	0	0	0	0	0	0	0	0	0	0	10	5	0	0	0	0	0	0	0	1	0	0	0	16	
20	นบพิตาวินวิทยา	0	0	0	0	0	0	0	0	0	0	1	1	19	13	0	0	0	0	0	0	1	0	0	0	0	35	
21	นพคุณประชาสรรค์	0	0	0	0	0	0	0	0	0	0	0	0	2	0	0	0	0	0	0	0	0	0	0	0	0	2	
22	นางเอื้อยวิทยา	0	0	0	0	1	0	0	0	2	0	0	0	0	0	1	1	0	0	0	0	0	0	0	0	0	5	
23	นาบอน	0	0	0	0	0	0	0	0	1	0	0	0	0	1	0	0	0	0	0	0	0	0	0	0	0	2	

## จำนวนนักเรียนแยกตามประเภทความพิการรายจังหวัดและรายโรงเรียน

ที่	ชื่อโรงเรียน	ประเภทความพิการ : จังหวัดนครศรีธรรมราช																								รวม		
		บกพร่องทางการเห็น				บกพร่องทางการได้ยิน				บกพร่องทางสติปัญญา		บกพร่องทางร่างกายหรือสุขภาพ		บกพร่องทางการเรียนรู้		บกพร่องทางการพูดและภาษา		บกพร่องทางพฤติกรรมหรืออารมณ์		ออทิสติก		ความพิการซ้อน		ไม่ระบุประเภทความพิการ				
		บอด		เลื่อนกลาง		หูหนวก		หูตึง		ช	ญ	ช	ญ	ช	ญ	ช	ญ	ช	ญ	ช	ญ	ช	ญ	ช	ญ		ช	ญ
		ช	ญ	ช	ญ	ช	ญ	ช	ญ																			
24	บางขันวิทยา	0	0	0	0	0	0	0	0	0	0	1	0	26	1	0	0	0	0	1	0	0	0	0	0	0	29	
25	บ้านเกาะวิทยา	0	0	0	0	0	0	1	0	0	0	0	0	0	0	0	0	0	0	0	0	0	0	0	0	0	1	
26	ปากพ่อง	0	0	0	0	0	0	0	0	0	0	4	2	0	0	0	0	0	0	0	0	0	0	0	0	0	6	
27	ปากพูน	0	0	0	0	0	0	0	0	0	0	0	0	26	2	0	0	0	0	0	0	0	0	0	0	0	28	
28	พระพรหมพิทยานุสรณ์	0	0	1	0	0	0	0	0	0	0	0	0	13	5	0	2	0	0	0	0	0	0	0	0	0	21	
29	พิบูลย์สังฆรักษ์ฯ	0	0	0	0	0	0	0	1	1	0	0	1	0	1	1	0	0	0	0	0	0	0	0	0	0	5	
30	มัธยมศึกษาจุฬารามณ์	0	0	0	0	0	0	0	0	0	1	0	0	0	2	0	0	0	0	0	0	0	0	0	0	0	3	
31	ร่อนพิบูลย์เกียรติฯ	0	0	0	0	0	0	0	0	1	1	0	0	2	2	0	0	0	0	0	0	0	0	0	0	0	6	
32	วังหินวิทยาคม	0	0	0	0	0	0	0	0	0	0	0	0	11	6	0	0	0	0	0	0	0	1	0	0	18		
33	สตรีปากพ่อง	0	0	0	0	0	0	1	0	0	0	0	0	0	0	0	0	0	0	0	0	0	0	0	0	0	1	
34	สระแก้วรัตนวิทย์	0	0	0	0	0	0	0	0	2	3	0	3	23	3	0	0	0	0	0	0	1	1	0	0	36		
35	ลีลลประชาสรรค์	0	0	0	0	0	0	0	0	2	0	1	0	4	1	0	0	0	0	0	0	0	0	0	0	0	8	
36	หัวไทรบำรุงราษฎร์	0	0	0	0	0	1	0	0	0	0	0	0	1	0	0	0	0	0	0	0	0	0	0	0	0	2	
37	เกาะจันทร์ประชาภิบาล	0	0	0	0	0	0	0	0	2	0	1	0	5	0	0	0	0	0	0	0	0	0	0	0	0	8	

## จำนวนนักเรียนแยกตามประเภทความพิการรายจังหวัดและรายโรงเรียน

ที่	ชื่อโรงเรียน	ประเภทความพิการ : จังหวัดนครศรีธรรมราช																								รวม
		บกพร่องทางการเห็น		บกพร่องทางการได้ยิน		บกพร่องทางสติปัญญา	บกพร่องทางร่างกายหรือสุขภาพ	บกพร่องทางการเรียนรู้	บกพร่องทางการพูดและภาษา	บกพร่องทางพฤติกรรมหรืออารมณ์	ออทิสติก	ความพิการซ้อน		ไม่ระบุประเภทความพิการ												
		บอด	เลือนกลาง	หูหนวก	หูตึง							ช	ญ	ช	ญ	ช	ญ	ช	ญ	ช	ญ	ช	ญ			
						ช	ญ	ช	ญ																	
38	เฉลิมพระเกียรติฯ	0	0	0	0	0	0	0	0	0	0	1	0	0	0	0	0	0	0	0	0	0	0	0	0	1
39	เฉลิมราชประชาอุทิศ	0	0	0	0	0	0	0	0	0	0	0	0	24	4	0	0	0	0	1	0	0	0	0	0	29
40	เชียรใหญ่	0	0	0	0	0	0	0	0	0	0	0	0	2	0	0	0	0	0	1	0	0	0	0	0	3
41	เทพราชพิทยาสรรค์	0	0	0	0	0	0	0	0	0	0	1	1	0	1	0	0	0	0	0	0	0	0	0	0	3
42	เมืองนครศรีธรรมราช	0	0	0	2	0	0	0	0	0	0	1	1	39	5	0	0	0	0	0	0	0	0	0	0	48
43	เสม็ดจวนวิทยาคม	0	0	0	0	0	0	0	0	0	0	0	0	4	1	0	0	0	0	0	0	0	0	0	0	5
44	โมคลานประชาสรรค์	0	0	0	0	0	0	0	0	0	0	0	0	14	5	0	0	0	0	0	0	0	0	0	0	19
45	โสภณคณาภรณ์	0	0	0	0	0	0	0	0	0	1	3	3	10	3	0	0	1	0	0	0	1	0	0	0	22
รวมจังหวัดนครศรีธรรมราช		0	0	1	3	1	1	2	1	21	14	42	44	326	82	3	3	4	1	4	1	4	2	0	0	560
ประเภทความพิการ : จังหวัดพัทลุง																										
1	กษัตริย์พิชกร	0	0	0	0	0	0	0	0	0	0	0	0	18	7	0	0	0	0	0	0	0	0	0	0	25
2	ควนพระสาครินทร์	0	0	0	0	0	0	0	0	0	0	0	0	24	4	0	0	0	0	0	0	0	0	0	0	28
3	ชะรัดชนูปถัมภ์	0	0	0	0	0	0	0	0	0	0	0	1	7	1	0	0	0	0	0	0	0	0	0	0	9

## จำนวนนักเรียนแยกตามประเภทความพิการรายจังหวัดและรายโรง

ที่	ชื่อโรงเรียน	ประเภทความพิการ : จังหวัดพัทลุง																								รวม	
		บกพร่องทางการเห็น				บกพร่องทางการได้ยิน				บกพร่องทางสติปัญญา	บกพร่องทางร่างกายหรือสุขภาพ	บกพร่องทางการเรียนรู้		บกพร่องทางการพูดและภาษา	บกพร่องทางพฤติกรรมหรืออารมณ์	ออทิสติก		ความพิการซ้อน		ไม่ระบุประเภทความพิการ							
		บอด		เลื่อนกลาง		หูหนวก		หูตึง				ช	ญ			ช	ญ	ช	ญ	ช	ญ	ช	ญ	ช	ญ		ช
		ช	ญ	ช	ญ	ช	ญ	ช	ญ	ช	ญ			ช	ญ												
4	ดอนศาลานำวิทยา	0	0	0	0	0	0	0	0	0	0	0	0	10	4	0	0	0	0	0	0	0	0	0	0	0	14
5	ตะโหมด	0	0	0	0	0	0	0	0	0	0	0	3	8	2	0	0	0	0	0	0	0	0	0	0	0	13
6	บางแก้วพิทยาคม	0	0	0	0	0	0	0	0	0	0	0	0	0	0	0	0	1	0	0	0	0	0	0	0	0	1
7	ปัญญาวุธ	0	0	0	0	0	0	0	0	1	0	0	0	0	0	0	0	0	0	0	0	0	0	0	0	0	1
8	ปากพะยูนพิทยาคาร	0	0	0	0	0	0	0	0	0	0	0	0	14	4	0	0	0	0	0	0	0	0	0	0	0	18
9	ป่าบอนพิทยาคม	0	0	0	0	0	0	0	0	0	0	2	1	3	1	0	0	0	0	0	0	0	0	0	0	0	7
10	ป่าพะยอมพิทยาคม	0	0	0	0	0	0	0	0	0	1	0	0	4	0	0	0	0	0	0	0	0	0	0	0	0	5
11	พรหมพิณิตชัยบุรี	0	0	0	0	0	0	0	0	0	0	0	0	1	0	0	0	0	0	0	0	1	0	0	0	0	2
12	วชิรธรรมสถิต	0	0	0	0	0	0	0	0	0	0	0	0	5	3	0	0	0	0	0	0	0	0	0	0	0	8
13	ทานโพธิ์พิทยาคม	1	0	0	0	0	0	0	0	0	0	0	0	11	0	0	0	0	0	0	0	1	0	0	0	0	13
14	อุดมวิทยายน	0	0	0	0	0	0	0	0	1	0	0	0	10	1	0	0	0	0	0	0	1	0	0	0	0	13
15	เขาชัยสน	0	1	0	0	0	0	0	0	0	0	2	1	28	8	0	0	0	1	0	0	0	0	0	0	0	41
รวมจังหวัดพัทลุง		1	1	0	0	0	0	0	0	2	1	4	6	143	35	0	0	1	1	0	0	3	0	0	0	0	198
รวม 2 จังหวัด		1	1	1	3	1	1	2	1	23	15	46	50	469	117	3	3	5	2	4	1	7	2	0	0	0	758



## จำนวนนักเรียนแยกตามประเภทความพิการและระดับชั้น สพม.12

ระดับชั้น	ประเภทความพิการ																								รวม
	บกพร่องทางการเห็น		บกพร่องทางการได้ยิน		บกพร่องทางสติปัญญา	บกพร่องทางร่างกายหรือสุขภาพ		บกพร่องทางการเรียนรู้		บกพร่องทางการพูดและภาษา		บกพร่องทางพฤติกรรมหรืออารมณ์	ออทิสติก		ความพิการซ้อน		ไม่ระบุประเภทความพิการ								
	บอด	เลื่อนกลาง	หูหนวก	หูตึง		ช	ญ	ช	ญ	ช	ญ		ช	ญ	ช	ญ	ช	ญ	ช	ญ	ช	ญ	ช	ญ	
					ช							ญ													
มัธยมศึกษาปีที่ 1	0	0	1	0	0	1	1	0	5	3	10	11	183	47	0	2	1	0	2	0	1	0	0	0	268
มัธยมศึกษาปีที่ 2	0	1	0	2	0	0	1	0	7	5	10	11	156	38	1	1	0	2	0	0	2	0	0	0	237
มัธยมศึกษาปีที่ 3	0	0	0	1	0	0	0	1	4	6	17	9	105	17	1	0	1	0	0	0	3	1	0	0	166
มัธยมศึกษาปีที่ 4	1	0	0	0	0	0	0	0	0	1	2	8	10	10	0	0	2	0	0	0	1	0	0	0	35
มัธยมศึกษาปีที่ 5	0	0	0	0	0	0	0	0	4	0	4	3	8	4	1	0	1	0	0	1	0	1	0	0	27
มัธยมศึกษาปีที่ 6	0	0	0	0	1	0	0	0	3	0	3	8	6	1	0	0	0	0	2	0	0	0	0	0	24
ปวช.1	0	0	0	0	0	0	0	0	0	0	0	0	1	0	0	0	0	0	0	0	0	0	0	0	1
ปวช.2	0	0	0	0	0	0	0	0	0	0	0	0	0	0	0	0	0	0	0	0	0	0	0	0	0
ปวช.3	0	0	0	0	0	0	0	0	0	0	0	0	0	0	0	0	0	0	0	0	0	0	0	0	0
รวมทั้งหมด	1	1	1	3	1	1	2	1	23	15	46	50	469	117	3	3	5	2	4	1	7	2	0	0	758

ข้อมูล จากระบบสารสนเทศด้านการศึกษาพิเศษและการศึกษาสงเคราะห์ (set) ข้อมูล ณ วันที่ 27 มิถุนายน 2559 (กลุ่มส่งเสริมการจัดการศึกษา)

จากตาราง โรงเรียนในสังกัดสำนักงานเขตพื้นที่การศึกษามัธยมศึกษา เขต 12 มีจำนวนนักเรียนพิการทั้งหมด จำนวน 758 คน โดยชั้นมัธยมศึกษาปีที่ 1 มากที่สุด จำนวน 268 คน รองลงมา คือ ชั้นมัธยมศึกษาปีที่ 2 จำนวน 237 คน คิดเป็นร้อยละ 35.36 และ 31.27 ตามลำดับ สำหรับประเภทความพิการ บกพร่องทางการเรียนรู้มีจำนวนนักเรียนมากที่สุด จำนวน 586 คน รองลงมา คือ บกพร่องทางร่างกายหรือสุขภาพ จำนวน 96 คน คิดเป็นร้อยละ 77.31 และ 12.66 ตามลำดับ

จำนวน นร.

จำนวนนักเรียนพิการ

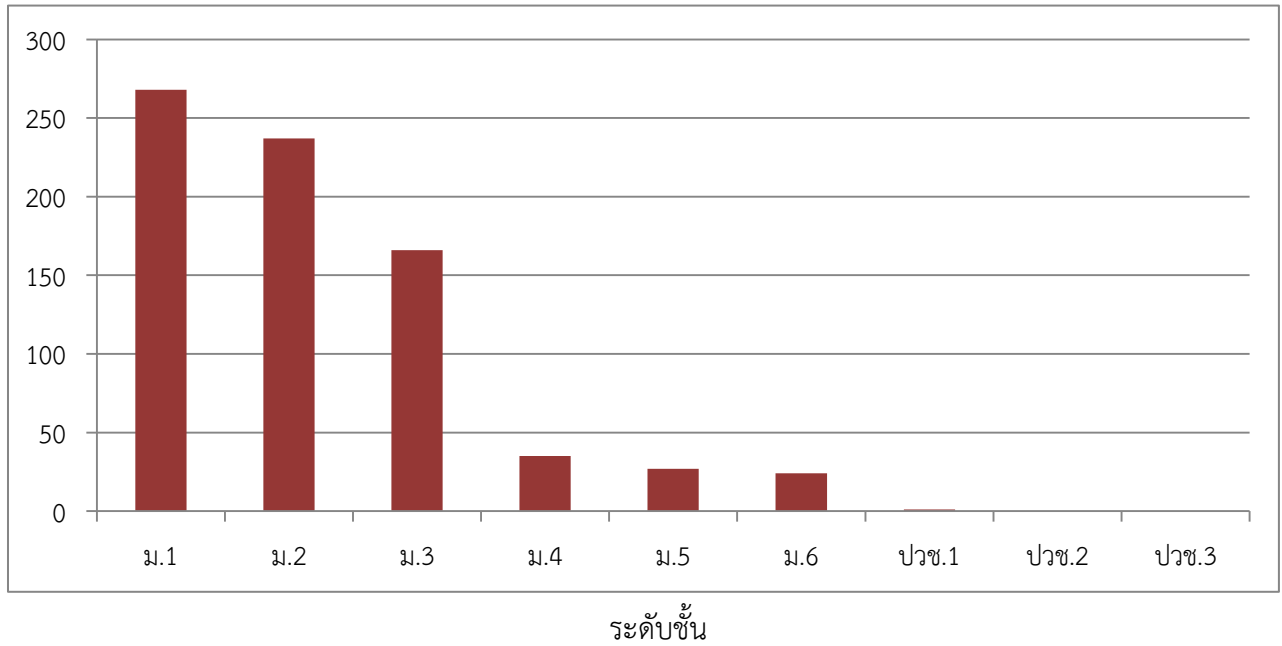

## จำนวนนักเรียนด้อยโอกาส : จังหวัดนครศรีธรรมราช

ที่	โรงเรียน	นักเรียน ด้อย โอกาส ทั้งหมด	เด็กที่อยู่ ในธุรกิจ ทางเพศ	เด็ก ถูก ทอดทิ้ง	เด็กใน สถาน พินิจและ คุ้มครอง เยาวชน	ผลกระทบ จาก เอดส์	เด็กที่ถูก ทำร้าย ทารุณ	เด็ก ยากจน	เด็กที่มี ปัญหา เกี่ยวกับ ยาเสพติด	กำพร้า	ทำงาน รับผิดขอ บตบตนเอง และ ครอบครัว
1	กรุงหยันวิทยาการ	53	0	0	0	0	0	53	0	0	0
2	กัลยาณิศศรีธรรมราช	21	0	0	0	0	0	21	0	0	0
3	ก้างปลาวิทยาคม	654	0	0	0	0	0	653	0	1	0
4	เกาะขันธุ์ประชาภิบาล	31	0	0	0	0	0	31	0	0	0
5	ขนอมพิทยาย	291	0	0	0	0	0	291	0	0	0
6	ขอนหาดประชาสรรค์	149	0	0	0	0	0	148	0	1	0
7	ขุนทะเลวิทยาคม	68	0	0	0	0	0	58	0	2	8
8	เขาพังไกร	86	0	0	0	0	0	86	0	0	0
9	คงคาประชารักษ์	5	0	0	0	0	0	5	0	0	0
10	ควนเกยสุทวิทยาย	56	0	0	0	0	0	56	0	0	0
11	คีรีราษฎร์พัฒนา	59	0	0	0	0	0	59	0	0	0
12	จุฬารามราชวิทยาลัย นศ.	44	0	0	0	0	0	44	0	0	0
13	ฉลองรัฐราษฎร์อุทิศ	19	0	1	0	0	0	15	0	2	1
14	ฉวางรัชดาภิเษก	803	0	0	0	0	0	731	0	72	0
15	เฉลิมพระเกียรติสมเด็จพระเจ้า	73	0	0	0	0	0	73	0	0	0
16	เฉลิมราชประชาอุทิศ	193	0	5	0	0	0	186	0	0	2
17	ชะอวด	206	0	0	0	0	0	206	0	0	0
18	ชะอวดเคร่งธรรมวิทยาย	263	0	0	0	0	0	263	0	0	0
19	ชะอวดวิทยายการ	16	0	0	0	0	0	15	0	1	0
20	ช้างกลางประชานุกูล	323	0	0	0	0	0	323	0	0	0
21	เชียรใหญ่	362	0	0	0	0	0	360	1	1	0
22	เชียรใหญ่สามัคคีวิทยาย	27	0	0	0	0	0	25	0	2	0
23	ตระพังพิทยายคม	93	0	0	0	0	0	93	0	0	0
24	ตริณิมิตรวิทยาย	95	0	0	0	0	0	95	0	0	0
25	เตรียมอุดมศึกษาภาคใต้	7	0	0	0	0	0	6	0	1	0
26	ทรายขาววิทยาย	68	0	0	0	0	0	68	0	0	0
27	ทองเนียนคณาภิบาล	31	0	0	0	0	0	31	0	0	0
28	ทางพูนวิทยายการ	64	0	0	0	0	0	64	0	0	0
29	ท่านครุณามวโรภาสอุทิศ	149	0	0	0	0	0	138	0	10	1
30	ท่าศาลาประสิทธิ์ศึกษา	12	0	0	0	0	0	12	0	0	0

## จำนวนนักเรียนด้อยโอกาส : จังหวัดนครศรีธรรมราช

ที่	โรงเรียน	นักเรียน ด้อย โอกาส ทั้งหมด	เด็กที่อยู่ ในธุรกิจ ทางเพศ	เด็ก ถูก ทอดทิ้ง	เด็กใน สถาน พินิจและ คุ้มครอง เยาวชน	ผลกระทบ จาก เอตส์	เด็กที่ถูก ทำร้าย ทารุณ	เด็ก ยากจน	เด็กที่มี ปัญหา เกี่ยวกับ ยาเสพติด	กำพร้า	ทำงาน รับผิดขอ บดบัง และ ครอบครัว
31	ทุ่งสง	862	0	0	0	1	0	855	1	5	0
32	ทุ่งสงวิทยา	46	0	0	0	0	0	13	0	33	0
33	ทุ่งสงสหประชาสรรค์	4	0	0	0	0	0	4	0	0	0
34	ทุ่งสังพิทยาคม	1	0	0	0	0	0	1	0	0	0
35	ทุ่งใหญ่เฉลิมราชนุสรณ์	105	0	0	0	0	0	104	0	1	0
36	ทุ่งใหญ่พิทยาคม	227	0	0	0	0	1	225	0	1	0
37	เทพราชพิทยาสรรค์	0	0	0	0	0	0	0	0	0	0
38	ธัญญาวดีศึกษา	52	0	0	0	0	0	52	0	0	0
39	นบพิตวิทยา	380	0	0	0	0	0	380	0	0	0
40	นพคุณประชาสรรค์	47	0	0	0	0	0	47	0	0	0
41	นางเอื้อวิทยา	7	0	0	0	0	0	7	0	0	0
42	นาบอน	148	0	0	0	0	0	148	0	0	0
43	บางขันวิทยา	843	0	0	0	0	0	841	0	2	0
44	บ้านเกาะวิทยา	118	0	0	0	0	0	118	0	0	0
45	เบญจมาชูทิศ	9	0	0	0	0	0	8	0	0	1
46	ประสานราษฎร์บำรุง	25	0	0	0	0	0	25	0	0	0
47	ปากพนัง	606	0	0	0	0	0	600	0	6	0
48	ปากพน	282	0	0	0	0	0	282	0	0	0
49	พรหมคีรีพิทยาคม	271	0	0	0	0	0	270	0	1	0
50	พระพรหมพิทยานุสรณ์	292	0	0	0	0	0	292	0	0	0
51	พิปูนสังฆรักษ์ประชาอุทิศ	413	0	0	0	0	0	413	0	0	0
52	มัธยมศึกษาจุฬารักษ์	150	0	0	0	0	0	148	0	2	0
53	เมืองนครศรีธรรมราช	367	0	0	0	0	0	367	0	0	0
54	โมคลานประชาสรรค์	144	0	0	0	0	0	122	0	17	5
55	โยธินบำรุง	179	0	0	0	0	0	175	0	4	0
56	ร่อนพิบูลย์เกียรติฯ	406	0	0	0	0	0	401	0	5	0
57	ละอ้ายพิทยานุสรณ์	46	1	0	2	0	0	27	13	2	1
58	วังหินพิทยาคม	46	0	0	0	0	0	46	0	0	0
59	วิเชียรประชาสรรค์	20	0	2	0	0	0	18	0	0	0
60	โคกนาคณาภรณ์	4	0	0	0	0	0	4	0	0	0

## จำนวนนักเรียนด้อยโอกาส : จังหวัดนครศรีธรรมราช

ที่	โรงเรียน	นักเรียน ด้อย โอกาส ทั้งหมด	เด็กที่อยู่ ในธุรกิจ ทางเพศ	เด็ก ถูก ทอดทิ้ง	เด็กใน สถาน พินิจและ คุ้มครอง เยาวชน	ผลกระทบ จาก เอดส์	เด็กที่ถูก ทำร้าย ทารุณ	เด็ก ยากจน	เด็กที่มี ปัญหา เกี่ยวกับ ยาเสพติด	กำพร้า	ทำงาน รับผิดขอ บदनเอง และ ครอบครัว
61	สตรีทุ่งสง	40	0	0	0	0	0	31	0	9	0
62	สตรีปากพนัง	402	0	0	0	0	0	400	0	2	0
63	สระแก้วรัตนวิทย์	145	0	1	0	0	0	138	0	3	3
64	สวนกุหลาบวิทยาลัย นศ.	261	0	0	0	0	0	261	0	0	0
65	สิชลคุณธารวิทยา	310	0	0	0	0	0	309	1	0	0
66	สิชลประชาสรรค์	287	0	0	0	0	0	285	0	2	0
67	เสม็ดจวนวิทยาคม	18	0	1	0	0	0	17	0	0	0
68	เสาชงวิทยา	10	0	0	0	0	0	9	1	0	0
69	หัวไทรบำรุงราษฎร์	1,237	0	0	0	0	0	1,205	0	29	3
70	แหลมราษฎร์บำรุง	11	0	0	0	0	0	10	0	1	0
71	อินทร์ธานีวิทยาคม	27	0	0	0	0	0	27	0	0	0
รวมจังหวัดนครศรีธรรมราช		13,169	1	10	2	1	1	12,894	17	218	25

หมายเหตุ : โรงเรียนในสังกัดสำนักงานเขตพื้นที่การศึกษามัธยมศึกษา เขต 12 (จังหวัดนครศรีธรรมราช)

ไม่มีรายงานกรณี เด็กถูกบังคับให้ขายแรงงาน, เด็กเร่ร่อน, ชนกลุ่มน้อย, ข้อมูลผิดปกติ, อายุนอกเกณฑ์,  
อื่น ๆ

## จำนวนนักเรียนด้อยโอกาส : จังหวัดพัทลุง

ที่	โรงเรียน	นักเรียนด้อยโอกาสทั้งหมด	เด็กถูกบังคับให้ขายแรงงาน	เด็กถูกทอดทิ้ง	ผลกระทบจากเอตส์	เด็กที่ถูกทำร้ายทารุณ	เด็กยากจน	เด็กที่มีปัญหาเกี่ยวกับยาเสพติด	กำพร้า	ทำงานรับผิดชอบตนเองและครอบครัว
1	กงหราพิชากร	256	0	0	0	0	256	0	0	0
2	เขาชัยสน	113	0	0	0	0	111	0	1	1
3	ควนขนุน	100	0	0	0	0	100	0	0	0
4	ควนพระสาครินทร์	36	0	0	0	0	36	0	0	0
5	ชะรัดชนูปถัมภ์	85	0	0	0	0	85	0	0	0
6	ดอนศาลานาวิทยา	95	0	0	0	0	95	0	0	0
7	ตะแพนพิทยา	55	0	0	0	0	55	0	0	0
8	ตะโหมด	158	0	0	0	0	158	0	0	0
9	นาขยาดวิทยาการ	2	0	0	0	0	0	0	1	1
10	นิคมควนขนุนวิทยา	61	0	1	0	0	45	2	7	6
11	บางแก้วพิทยาคม	178	0	1	0	0	176	0	1	0
12	ประชาบำรุง	84	38	0	0	0	45	0	1	0
13	ประภัสสรรังสิต	135	0	0	0	0	135	0	0	0
14	ปัญญาวุธ	53	0	0	0	0	52	0	1	0
15	ปากพะยูนพิทยาคาร	380	0	0	0	0	380	0	0	0
16	ป่าบอนพิทยาคม	64	0	0	0	0	62	0	1	1
17	ป่าพะยอมพิทยาคม	222	0	0	0	0	222	0	0	0
18	พนาสูง	45	0	0	0	0	45	0	0	0
19	พรหมพิณิตชัยบุรี	84	0	1	0	0	83	0	0	0
20	พัทลุง	30	0	0	0	0	30	0	0	0
21	พัทลุงพิทยาคม	20	0	0	0	0	19	0	1	0
22	วชิรธรรมสถิต	142	0	0	0	2	131	0	9	0
23	ศรีบรรพตพิทยาคม	2	0	0	0	0	2	0	0	0
24	สตรีพัทลุง	24	0	0	0	0	15	0	7	2
25	ห่านโพธิ์พิทยาคม	64	0	0	0	0	27	0	37	0
26	หารเทารังสีประชาสรรค์	110	0	5	1	0	97	0	4	3
27	อุดมวิทยายน	23	0	0	0	0	23	0	0	0
	รวมพัทลุง	2621	38	8	1	2	2485	2	71	14

หมายเหตุ : โรงเรียนในสังกัดสำนักงานเขตพื้นที่การศึกษามัธยมศึกษา เขต 12 (จังหวัดพัทลุง)ไม่มีรายงานกรณี

เด็กที่อยู่ในธุรกิจทางเพศ, เด็กในสถานพินิจและคุ้มครองเยาวชน, เด็กเร่ร่อน, ชนกลุ่มน้อย, ข้อมูลผิดปกติ, อายุนอกเกณฑ์, อื่นๆ

## จำนวนนักเรียนด้อยโอกาสแยกตามระดับชั้น สพม.12

ระดับการศึกษา	นักเรียนด้อยโอกาสทั้งหมด	เด็กถูกบังคับให้ขายแรงงาน	เด็กที่อยู่ในธุรกิจทางเพศ	เด็กถูกทอดทิ้ง	เด็กในสถานพินิจและคุ้มครองคนชรา	ผลกระทบจากเอตส์	เด็กที่ถูกทำร้ายทารุณ	เด็กยากจน	เด็กที่มีปัญหาเกี่ยวกับยาเสพติด	กำพร้า	ทำงานรับผิดชอบตนเองและครอบครัว
มัธยมศึกษาปีที่ 1	5,729	0	1	10	0	1	0	5,614	7	88	8
มัธยมศึกษาปีที่ 2	4,022	30	0	3	0	1	1	3,924	1	60	2
มัธยมศึกษาปีที่ 3	3,288	8	0	3	0	0	1	3,227	1	43	5
มัธยมศึกษาปีที่ 4	1,308	0	0	2	0	0	0	1,255	4	42	5
มัธยมศึกษาปีที่ 5	765	0	0	0	0	0	1	715	2	37	10
มัธยมศึกษาปีที่ 6	678	0	0	0	2	0	0	644	4	19	9
ปวช.1	0	0	0	0	0	0	0	0	0	0	0
ปวช.2	0	0	0	0	0	0	0	0	0	0	0
ปวช.3	0	0	0	0	0	0	0	0	0	0	0
รวมทั้งหมด	15,790	38	1	18	2	2	3	15,379	19	289	39

(ข้อมูลจากระบบ Data Management Center ณ วันที่ 10 มิถุนายน 2559)

จากตาราง โรงเรียนในสังกัดสำนักงานเขตพื้นที่การศึกษามัธยมศึกษา เขต 12 มีจำนวนนักเรียนด้อยโอกาสทั้งหมด จำนวน 15,790 คน โดยชั้นมัธยมศึกษาปีที่ 1 มีนักเรียนด้อยโอกาสมากที่สุด จำนวน 5,729 คน รองลงมา ชั้นมัธยมศึกษาปีที่ 2 จำนวน 4,022 คน คิดเป็นร้อยละ 36.28 และ 25.47 ตามลำดับ สำหรับประเภทความด้อยโอกาส นักเรียนยากจน มีจำนวนมากที่สุด จำนวน 15,379 คน รองลงมาคือ นักเรียนกำพร้า จำนวน 289 คน คิดเป็นร้อยละ 97.40 และ 1.83 ตามลำดับ

## จำนวนนักเรียนด้อยโอกาสแยกตามระดับชั้น

จำนวน นร.

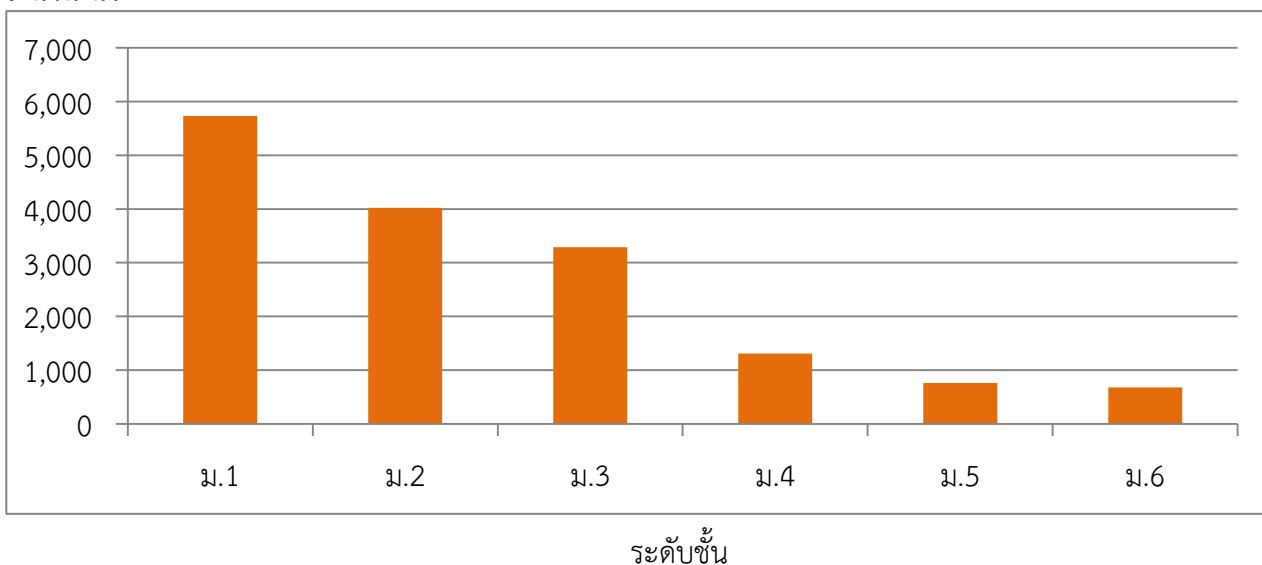

## จำนวนนักเรียนขาดแคลน : จังหวัดนครศรีธรรมราช

ที่	โรงเรียน	นักเรียนขาด แคลนทั้งหมด	เครื่องแบบ นักเรียน	เครื่อง เขียน	แบบเรียน (หนังสือยืม เรียน)	อาหาร กลางวัน	ขาดแคลน 3 รายการหรือ มากกว่า
1	กรุงหยันวิทยาคาร	135	82	31	78	110	31
2	กัลยาณีศรีธรรมราช	125	114	110	112	112	108
3	ก้างปลาวิทยาคม	655	655	655	655	654	655
4	เกาะจันทร์ประชาภิบาล	94	94	94	94	94	94
5	ขนอมพิทยา	291	291	291	291	291	291
6	ขอนหาดประชาสรรค์	148	109	54	24	133	26
7	ขุนทะเลวิทยาคม	83	59	49	48	64	44
8	เขาพังไกร	197	193	195	196	156	195
9	คงคาประชารักษ์	148	140	145	138	144	144
10	ควนเกษสุทธิวิทยา	76	53	44	38	72	39
11	คีรีราษฎร์พัฒนา	24	24	23	23	23	23
12	จุฬารามราชวิทยาลัย นศ.	22	17	15	14	18	14
13	ฉลองรัฐราษฎร์อุทิศ	57	55	55	54	53	55
14	ฉวางรัชดาภิเษก	731	315	214	188	561	99
15	เฉลิมพระเกียรติสมเด็จพระเจ้า	323	286	274	271	301	270
16	เฉลิมราชประชาอุทิศ	44	35	29	25	29	23
17	ชะอวด	332	284	288	260	295	258
18	ชะอวดเคร่งธรรมวิทยา	263	0	0	21	263	0
19	ชะอวดวิทยาคาร	237	213	206	196	141	192
20	ช้างกลางประชานุกูล	492	492	492	492	492	492
21	เชียรใหญ่	1,116	1,093	1,094	1,096	1,063	1,083
22	เชียรใหญ่สามัคคีวิทยา	31	10	0	0	31	0
23	ตระพังพิทยาคม	90	43	0	6	89	1
24	ตรีนิมิตรวิทยา	109	108	108	105	37	105
25	เตรียมอุดมศึกษาภาคใต้	137	65	81	53	75	44
26	ทรายขาววิทยา	1	1	1	1	1	1
27	ท้องเนียนคณาภิบาล	41	39	38	39	41	39
28	ทางพูนวิทยาคาร	61	58	57	55	47	55
29	ท่านครุฑาณวโรภาสอุทิศ	378	215	250	313	210	204



## จำนวนนักเรียนขาดแคลน : จังหวัดนครศรีธรรมราช

ที่	โรงเรียน	นักเรียนขาด แคลนทั้งหมด	เครื่องแบบ นักเรียน	เครื่อง เขียน	แบบเรียน (หนังสือยืม เรียน)	อาหาร กลางวัน	ขาดแคลน 3 รายการหรือ มากกว่า
30	ท่าศาลาประสิทธิ์ศึกษา	457	427	380	353	333	342
31	ทุ่งสง	2,291	1,915	2,270	2,266	1,915	1,918
32	ทุ่งสงวิทยา	257	252	251	252	243	251
33	ทุ่งสงสหประชาสรรค์	108	56	34	28	94	13
34	ทุ่งสังพิทยาคม	56	46	30	28	42	28
35	ทุ่งใหญ่เฉลิมราชอนุสรณ์ฯ	385	369	363	345	304	348
36	ทุ่งใหญ่พิทยาคม	450	167	343	359	189	155
37	เทพราชพิทยาสรรค์	45	36	43	30	45	43
38	ธัญญาวดีศึกษา	4	1	4	3	1	1
39	นบพิตวิทยา	160	155	159	140	152	152
40	นพคุณประชาสรรค์	78	71	75	77	68	69
41	นางเอื้อยวิทยา	23	20	18	21	16	17
42	นาบอน	148	148	148	0	0	0
43	บางขันวิทยา	883	847	846	845	876	847
44	บ้านเกาะวิทยา	164	153	151	119	164	153
45	เบญจมาธาตุทิศ	53	52	52	51	50	50
46	ประสานราษฎร์บำรุง	182	168	175	176	175	175
47	ปากพนัง	1,164	1,072	494	148	736	132
48	ปากพนูน	282	282	282	282	282	282
49	พรหมคีรีพิทยาคม	308	292	296	293	292	289
50	พระพรหมพิทยานุสรณ์	292	52	50	50	292	51
51	พิปูนสังฆรักษ์ประชาอุทิศ	411	262	132	39	334	17
52	มัธยมศึกษาจุฬารักษ์	183	43	75	43	143	35
53	เมืองนครศรีธรรมราช	590	526	554	536	542	521
54	โมคลานประชาสรรค์	103	91	92	89	99	89
55	โยธินบำรุง	1,231	1,173	1,178	1,201	1,192	1,177
56	ร้อนพิบูลย์เกียรติฯ	258	252	245	232	238	235
57	ละอวยพิทยานุสรณ์	26	12	12	12	26	12
58	วังหินพิทยาคม	80	67	42	68	56	47

## จำนวนนักเรียนขาดแคลน : จังหวัดนครศรีธรรมราช

ที่	โรงเรียน	นักเรียนขาด แคลนทั้งหมด	เครื่องแบบ นักเรียน	เครื่อง เขียน	แบบเรียน (หนังสือยืม เรียน)	อาหาร กลางวัน	ขาดแคลน 3 รายการหรือ มากกว่า
59	วิเชียรประชาสรรค์	125	88	92	87	121	87
60	โศภนคณาภรณ์	18	13	15	11	14	12
61	สตรีทุ่งสง	39	29	25	25	30	23
62	สตรีปากพะนิง	473	351	313	243	399	234
63	สระแก้วรัตนวิทย์	229	168	201	153	184	160
64	สวนกุหลาบวิทยาลัย นศ.	269	267	265	268	267	267
65	สิชลคุุณาธารวิทยา	328	287	293	302	297	284
66	สิชลประชาสรรค์	18	15	5	3	6	3
67	เสม็ดจวนวิทยาคม	115	103	99	101	19	84
68	เสาชงวิทยา	219	103	92	95	163	71
69	หัวไทรบำรุงราษฎร์	765	701	716	688	617	646
70	แหลมราษฎร์บำรุง	11	10	10	10	11	10
71	อินทร์ธานีวิทยาคม	57	45	38	49	42	39
รวมจังหวัดนครศรีธรรมราช		19,779	16,330	15,851	15,007	16,669	13,954

## จำนวนนักเรียนขาดแคลน : จังหวัดพัทลุง

1	งหราพิชากร	267	171	224	153	252	177
2	เขาย้ายสน	224	210	213	211	206	206
3	ควนขนุน	366	261	350	311	197	216
4	ควนพระสาครินทร์	10	9	9	9	8	8
5	ชะรัดชนูปถัมภ์	67	50	13	12	60	12
6	ดอนศาลานำวิทยา	94	94	94	91	93	93
7	ตะแพนพิทยา	61	55	52	60	48	48
8	ตะโหมด	1,077	841	1,058	877	788	816
9	นาขยาดวิทยาคาร	11	7	8	4	2	2
10	นิคมควนขนุนวิทยา	128	104	73	88	97	72
11	บางแก้วพิทยาคม	201	195	194	198	197	195
12	ประชำบำรุง	185	166	147	168	180	161
13	ประภัสสรรังสิต	133	133	52	17	129	51
14	ปัญญาวุธ	95	90	93	92	77	88

## จำนวนนักเรียนขาดแคลน : จังหวัดพัทลุง

ที่	โรงเรียน	นักเรียนขาด แคลนทั้งหมด	เครื่องแบบ นักเรียน	เครื่อง เขียน	แบบเรียน (หนังสืออียัม เรียน)	อาหาร กลางวัน	ขาดแคลน 3 รายการหรือ มากกว่า
15	ปากพะยูนพิทยาคาร	613	337	376	328	613	326
16	ป่าบอนพิทยาคม	91	48	53	46	79	41
17	ป่าพะยอมพิทยาคม	434	394	349	377	370	366
18	พนาสูง	213	211	194	61	113	102
19	พรหมพิณิตชัยบุรี	90	77	81	90	34	78
20	พัทลุง	241	218	216	188	181	183
21	พัทลุงพิทยาคม	367	316	279	255	261	237
22	วชิรธรรมสถิต	141	140	140	139	139	140
23	ศรีบรรพตพิทยาคม	208	75	112	98	95	22
24	สตรีพัทลุง	393	333	346	282	248	268
25	หวนโพธิ์พิทยาคม	79	64	77	62	55	61
26	หารเทารังสีประชาสรรค์	154	96	92	77	104	68
27	อุดมวิทยายน	23	15	0	0	23	0
รวมจังหวัดพัทลุง		5,966	4,710	4,895	4,294	4,649	4,037
รวม 2 จังหวัด		25,745	21,040	20,746	19,301	21,318	17,991



จำนวนนักเรียนขาดแคลนแยกตามระดับชั้น สพม.12

ระดับการศึกษา	นักเรียนขาดแคลนทั้งหมด	ประเภท				
		เครื่องแบบนักเรียน	เครื่องเขียน	แบบเรียน (หนังสือพิมพ์เรียน)	อาหารกลางวัน	ขาดแคลน 3 รายการหรือมากกว่า
มัธยมศึกษาปีที่ 1	6,410	5,559	5,248	4,876	5,656	4,757
มัธยมศึกษาปีที่ 2	6,475	5,595	5,335	5,141	5,682	4,924
มัธยมศึกษาปีที่ 3	5,947	4,650	4,912	4,633	4,759	4,053
มัธยมศึกษาปีที่ 4	3,030	2,153	2,266	2,063	2,199	1,796
มัธยมศึกษาปีที่ 5	1,959	1,575	1,529	1,299	1,482	1,237
มัธยมศึกษาปีที่ 6	1,924	1,508	1,456	1,289	1,540	1,224
ปวช.1	0	0	0	0	0	0
ปวช.2	0	0	0	0	0	0
ปวช.3	0	0	0	0	0	0
รวมทั้งหมด	25,745	21,040	20,746	19,301	21,318	17,991

(ข้อมูลจากระบบ Data Management Center ณ วันที่ 10 มิถุนายน 2559)

จากตาราง โรงเรียนในสังกัดสำนักงานเขตพื้นที่การศึกษามัธยมศึกษา เขต 12 มีจำนวนนักเรียนขาดแคลนทั้งหมด จำนวน 25,745 คน และในชั้นมัธยมศึกษาปีที่ 2 มีนักเรียนขาดแคลนมากที่สุด จำนวน 6,475 คน รองลงมา คือ ชั้นมัธยมศึกษาปีที่ 1 จำนวน 6,410 คน คิดเป็นร้อยละ 25.15 และ 24.90 ตามลำดับ สำหรับประเภทความขาดแคลน ที่มีจำนวนมากที่สุดคือ อาหารกลางวัน จำนวน 21,318 คน รองลงมาคือ เครื่องแบบนักเรียน จำนวน 21,040 คน คิดเป็นร้อยละ 82.80 และ 81.72 ตามลำดับ

จำนวน นร.

จำนวนนักเรียนขาดแคลน

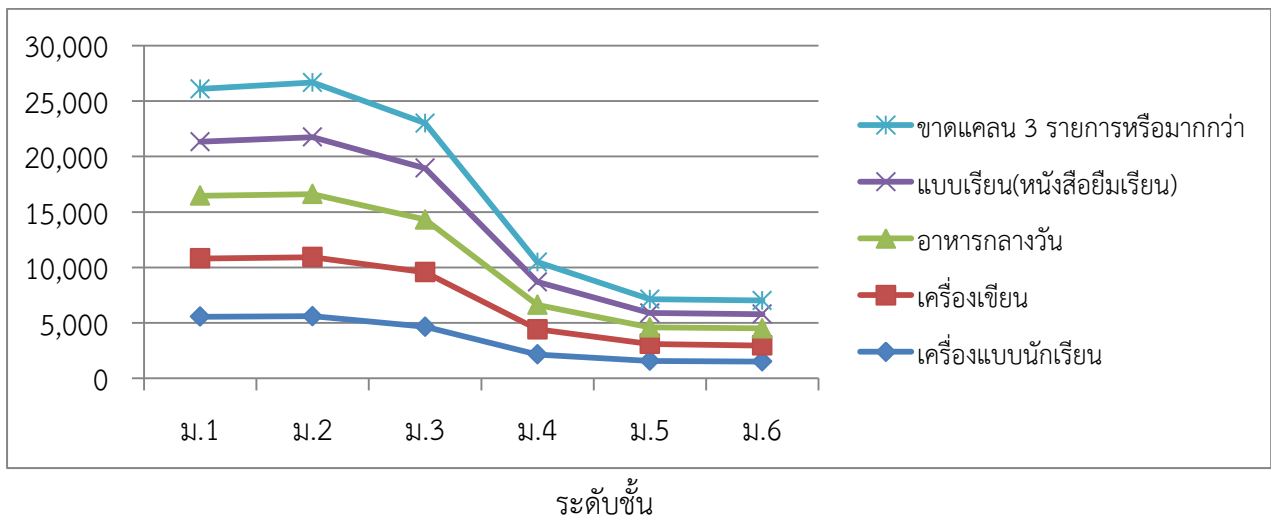

## จำนวนนักเรียนพักนอน : จังหวัดนครศรีธรรมราช

ที่	โรงเรียน	นักเรียนพักนอน ทั้งหมด	บ้านพักนักเรียน/ นอน	บ้านพักครู	พักรวมกับชุมชน/ อื่นๆ
1	จุฬารัตนราชวิทยาลัย นศ.	717	716	1	0
2	เฉลิมพระเกียรติสมเด็จพระเจ้า	201	184	0	17
3	ชะอวดเคร่งธรรมวิทยา	30	30	0	0
4	ท่าศาลาประสิทธิ์ศึกษา	29	5	0	24
5	ทุ่งสง	59	8	51	0
6	ปากพนัง	34	0	0	34
7	หัวไทรบำรุงราษฎร์	67	0	0	67
รวมจังหวัดนครศรีธรรมราช		1,137	943	52	142

## จำนวนนักเรียนพักนอน : จังหวัดพัทลุง

1	กงหราพิชากร	30	0	30	0
2	ตะโหมด	37	6	31	0
3	ปากพะยูนพิทยาคาร	18	18	0	0
4	พัทลุง	28	15	1	12
5	สตรีพัทลุง	45	27	5	13
6	ห่านโพธิ์พิทยาคม	20	0	20	0
7	หารเทารังสีประชาสรรค์	20	2	3	15
รวมจังหวัดพัทลุง		198	68	90	40
รวม 2 จังหวัด		1,335	1,011	142	182



## จำนวนนักเรียนพักนอนแยกระดับชั้น สพม.12

ระดับการศึกษา	นักเรียนพักนอนทั้งหมด	บ้านพักนักเรียน/หอ นอน	บ้านพักครู	พักรวมกับชุมชน/ อื่นๆ
มัธยมศึกษาปีที่ 1	209	122	37	50
มัธยมศึกษาปีที่ 2	277	187	52	38
มัธยมศึกษาปีที่ 3	304	199	41	64
มัธยมศึกษาปีที่ 4	204	166	9	29
มัธยมศึกษาปีที่ 5	165	165	0	0
มัธยมศึกษาปีที่ 6	176	172	3	1
ปวช.1	0	0	0	0
ปวช.2	0	0	0	0
ปวช.3	0	0	0	0
รวมทั้งหมด	1,335	1,011	142	182

(ข้อมูลจากระบบ Data Management Center ณ วันที่ 10 มิถุนายน 2559)

จากตาราง โรงเรียนในสังกัดสำนักงานเขตพื้นที่การศึกษามัธยมศึกษา เขต 12 มีจำนวนนักเรียนพักนอนทั้งหมด 1,335 คน โดยชั้นมัธยมศึกษาปีที่ 3 มีนักเรียนพักนอนมากที่สุด จำนวน 304 คน รองลงมา คือ ระดับมัธยมศึกษาปีที่ 2 จำนวน 277 คน คิดเป็นร้อยละ 22.77 และ 20.75 ตามลำดับ

จำนวน นร.

## จำนวนนักเรียนพักนอน

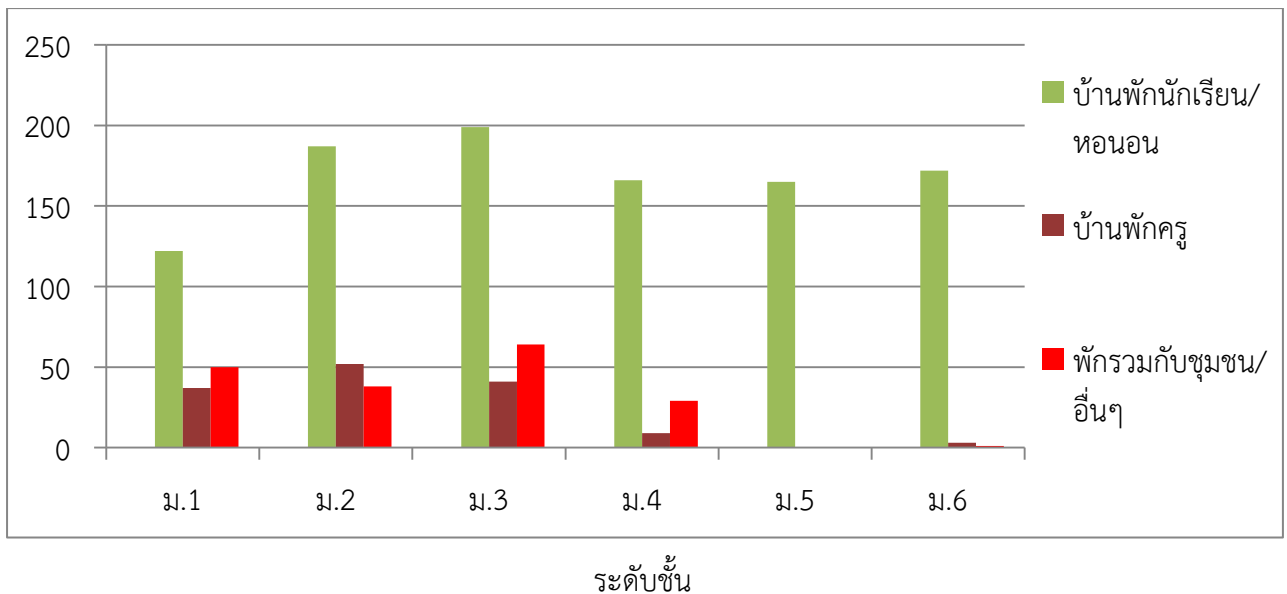

## จำนวนนักเรียนบ้านห่างสถานศึกษาเกิน 3 กิโลเมตร : จังหวัดนครศรีธรรมราช (เฉพาะ ม.ต้น)

ที่	ชื่อโรงเรียน	จำนวนนักเรียน ม.ต้น ทั้งหมด	ประเภท			
			จักรยานยืม เรียน	เดินเท้า	เสียค่าโดยสารโดยใช้ พาหนะ	ไม่เสียค่าโดยสาร โดยใช้พาหนะ
1	กรุงหยันวิทยาคาร	135			68	67
2	กัลยาณิศรศรีธรรมราช	1,238		39	328	871
3	ก้างปลาวิทยาคม	270		12	132	126
4	เกาะขันธุ์ประชาภิบาล	24		1	12	11
5	ชนอมพิทยา	162		2	71	89
6	ขอนหาดประชาสรรค์	38		6	22	10
7	ขุนทะเลวิทยาคม	83		1	28	54
8	เขาพังไกร	40		3	28	9
9	คงคาประชารักษ์	135	1	4	54	76
10	ควนเกษสุทธิวิทยา	56			26	30
11	คีรีราษฎร์พัฒนา	57		3	15	39
12	จุฬารัตนราชวิทยาลัยฯ	1		1		
13	ฉลองรัฐราษฎร์อุทิศ	103			52	51
14	ฉวางรัชดาภิเษก	888		7	104	777
15	เฉลิมพระเกียรติสมเด็จพระเจ้า	190		5	80	105
16	เฉลิมราชประชาอุทิศ	218		8	20	190
17	ชะอวด	188		3	86	99
18	ชะอวดเคร่งธรรมวิทยา	153		3	124	26
19	ชะอวดวิทยาคาร	503		9	144	350
20	ช้างกลางประชานุกูล	218		9	97	112
21	เชียรใหญ่	470	3	32	74	361
22	เชียรใหญ่สามัคคีวิทยา	57		3	29	25
23	ตระพังพิทยาคม	44			10	34
24	ตรีนิมิตรวิทยา	49		1	27	21
25	ทรายขาววิทยา	57		3	11	43
26	ห้องเนียนคนฉาบ	22		1	17	4
27	ทางพูนวิทยาคาร	65	1	9	33	22
28	ท่านครุฑาณวโรภาสอุทิศ	363	1	13	18	331
29	ท่าศาลาประสิทธิ์ศึกษา	994	2	11	278	703
30	ทุ่งสง	963		10	207	746
31	ทุ่งสงวิทยา	341		4	167	170

## จำนวนนักเรียนบ้านห่างสถานศึกษาเกิน 3 กิโลเมตร : จังหวัดนครศรีธรรมราช (เฉพาะ ม.ต้น)

ที่	ชื่อโรงเรียน	จำนวนนักเรียน ม.ต้น ทั้งหมด	ประเภท			
			จักรยานยืม เรียน	เดินเท้า	เสียค่าโดยสารโดยใช้ พาหนะ	ไม่เสียค่าโดยสาร โดยใช้พาหนะ
32	ทุ่งสงสหประชาสรรค์	70			56	14
33	ทุ่งสังพิทยาคม	28			11	17
34	ทุ่งใหญ่เฉลิมราชอนุสรณ์ ฯ	221	1	3	86	131
35	ทุ่งใหญ่พิทยาคม	359		6	105	248
36	เทพราชพิทยาสรรค์	5			2	3
37	ธัญญาวดีศึกษา	23	1	2	10	10
38	นบพิตวิทยา	183		5	117	61
39	นพคุณประชาสรรค์	15			8	7
40	นางเอื้อยวิทยา	9		1	5	3
41	นาบอน	301		2	67	232
42	บางขันวิทยา	574		13	170	391
43	บ้านเกาะวิทยา	43		1	6	36
44	เบญจมาชูทิศ	1,249		2	521	726
45	ประสานราษฎร์บำรุง	90			16	74
46	ปากพนัง	1,010	1	32	221	756
47	ปากพูน	31		1	15	15
48	พรหมคีรีพิทยาคม	595		9	145	441
49	พระพรหมพิทยานุสรณ์	64	1		13	50
50	พิปูนสังฆรักษ์ประชาอุทิศ	246		4	80	162
51	มัธยมศึกษาจุฬาภรณ์	149		7	39	103
52	เมืองนครศรีธรรมราช	652	2	23	229	398
53	โมคลานประชาสรรค์	30		1	16	13
54	โยธินบำรุง	842		18	151	673
55	ร่อนพิบูลย์เกียรติฯ	618	1	12	67	538
56	ละอวยพิทยานุสรณ์	123		9	65	49
57	วังหินพิทยาคม	86		1	57	28
58	วิเชียรประชาสรรค์	35			5	30
59	โคกนคณาภรณ์	11		1	4	6
60	สตรีทุ่งสง	893		10	438	445
61	สตรีปากพนัง	412		19	88	305
62	สระแก้วรัตนวิทย์	289	2	2	111	174



## จำนวนนักเรียนบ้านห่างสถานศึกษาเกิน 3 กิโลเมตร : จังหวัดนครศรีธรรมราช (เฉพาะ ม.ต้น)

ที่	ชื่อโรงเรียน	จำนวนนักเรียน ม.ต้น ทั้งหมด	ประเภท			
			จักรยานยืม เรียน	เดินเท้า	เสียค่าโดยสารโดยใช้ พาหนะ	ไม่เสียค่าโดยสาร โดยใช้พาหนะ
63	สวนกุหลาบวิทยาลัยฯ	522		2	101	419
64	สิชลคุณาธารวิทยา	686	1	3	101	581
65	สิชลประชาสรรค์	502	1	5	56	440
66	เสมีตจวนวิทยาคม	149			43	106
67	เสาชิงวิทยา	84		14	36	34
68	หัวไทรบำรุงราษฎร์	448		12	103	333
69	แหลมราษฎร์บำรุง	23		1	8	14
70	อินทร์ธานีวิทยาคม	20		2	12	6
71	เตรียมอุดมศึกษาภาคใต้		ไม่มีนักเรียน ม.ต้น			
รวมจังหวัดนครศรีธรรมราช (ม.ต้น)		19,815	19	426	5,746	13,624

## จำนวนนักเรียนบ้านห่างสถานศึกษาเกิน 3 กิโลเมตร : จังหวัดพัทลุง (เฉพาะ ม.ต้น)

1	กงหราพิชากร	153		2	72	79
2	เขาชัยสน	201		2	123	76
3	ควนขนุน	252		3	81	168
4	ควนพระสาครินทร์	66	1		20	45
5	ชะรัดชนูปถัมภ์	28				28
6	ดอนศาลานำวิทยา	16		1	12	3
7	ตะพานพิทยา	13		1		12
8	ตะโหมด	884		2	188	694
9	นาขยาดวิทยาคาร	14			14	
10	นิคมควนขนุนวิทยา	174		1	123	50
11	บางแก้วพิทยาคม	84		3	65	16
12	ประชาบำรุง	97			66	31
13	ประภัสสรรังสิต	340		3	38	299
14	ปัญญาวุธ	70			57	13
15	ปากพะยูนพิทยาคาร	317		15	33	269
16	ป่าบอนพิทยาคม	72		2	15	55
17	ป่าพะยอมพิทยาคม	358			263	95
18	พนางตุง	55			47	8
19	พรหมพิณิตชัยบุรี	44		4	32	8
20	พัทลุง	1,198	2	8	490	698

## จำนวนนักเรียนบ้านห่างสถานศึกษาเกิน 3 กิโลเมตร : จังหวัดพัทลุง (เฉพาะ ม.ต้น)

ที่	ชื่อโรงเรียน	จำนวนนักเรียน ม.ต้น ทั้งหมด	ประเภท			
			จักรยานยืม เรียน	เดินเท้า	เสียค่าโดยสารโดยใช้ พาหนะ	ไม่เสียค่าโดยสาร โดยใช้พาหนะ
21	พัทลุงพิทยาคม	439	1	8	207	223
22	วชิรธรรมสถิต	56		1	16	39
23	ศรีบรรพตพิทยาคม	109		3	25	81
24	สตรีพัทลุง	852		13	292	547
25	ห่านโพธิ์พิทยาคม	46		4	20	22
26	หารเทารังสีประชาสรรค์	449	2	8	110	329
27	อุดมวิทยายน	65		1	7	57
รวมจังหวัดพัทลุง (ม.ต้น)		6,452	6	85	2,416	3,945
รวม 2 จังหวัด (ม.ต้น)		26,267	25	511	8,162	17,569

## จำนวนนักเรียนบ้านห่างสถานศึกษาเกิน 3 กิโลเมตรแยกตามระดับชั้น สพม.12

ระดับการศึกษา	จำนวนนักเรียน ทั้งหมด (ม.ต้น) อยู่ห่างเกิน 3 กม.	ประเภท			
		จักรยานยืม เรียน	เดินเท้า	เสียค่าโดยสารโดยใช้ พาหนะ	ไม่เสียค่าโดยสาร โดยใช้พาหนะ
มัธยมศึกษาปีที่ 1	8,647	4	141	2,793	5,709
มัธยมศึกษาปีที่ 2	8,924	13	166	2,981	5,764
มัธยมศึกษาปีที่ 3	8,696	8	204	2,388	6,096
รวม (ม.ต้น) ทั้งหมด	26,267	25	511	8,162	17,569

(ข้อมูลจากระบบ Data Management Center ณ วันที่ 10 มิถุนายน 2559)

จากตาราง โรงเรียนในสังกัดสำนักงานเขตพื้นที่การศึกษามัธยมศึกษา เขต 12 มีจำนวนนักเรียนที่บ้านห่างสถานศึกษาเกิน 3 กิโลเมตรทั้งหมด จำนวน 48,822 คน โดยชั้นมัธยมศึกษาปีที่ 2 มีมากที่สุด จำนวน 8,928 คน รองลงมา คือ ชั้นมัธยมศึกษาปีที่ 3 จำนวน 8,700 คน คิดเป็นร้อยละ 18.29 และ 17.82 ตามลำดับ

จำนวนนักเรียนบ้านห่างสถานศึกษา เกิน 3 กิโลเมตร

จำนวน นร.

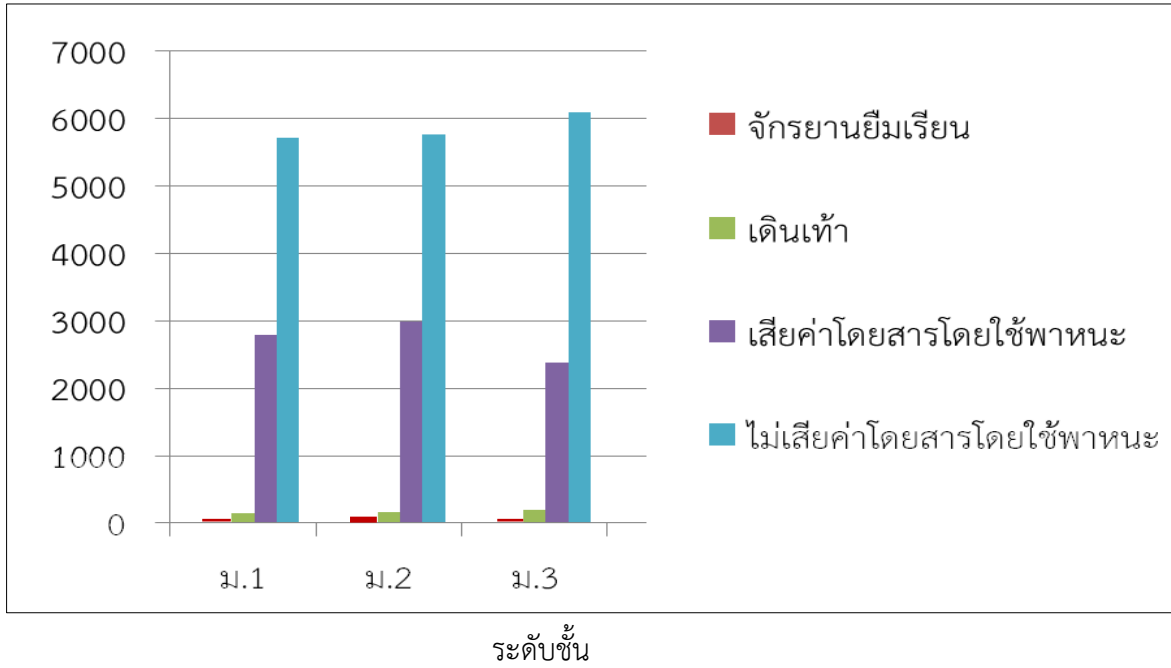

## จำนวนนักเรียนออกกลางคัน : จังหวัดนครศรีธรรมราช

ที่	ชื่อโรงเรียน	นักเรียน ออก กลางคัน ทั้งหมด	ประเภท						
			มีปัญหา ในการ ปรับตัว	สมรส	เจ็บป่วย/ อุบัติเหตุ	หาเลี้ยง ครอบครัว	อพยพ ตาม ผู้ปกครอง	ฐานะ ยากจน	มีปัญหา ครอบครัว
1	คีรีราษฎร์พัฒนา	15	11	3	0	0	0	0	1
2	ฉวางรัชดาภิเษก	60	26	2	0	0	0	30	2
3	เฉลิมราชประชาอุทิศ	9	0	0	0	0	9	0	0
4	เขียร์ใหญ่สามัคคีวิทยา	16	0	0	2	0	0	0	14
5	ทรายขาววิทยา	1	0	1	0	0	0	0	0
6	ทุ่งสง	1	0	0	0	0	1	0	0
7	ทุ่งสงสหประชาสรรค์	3	0	0	0	0	3	0	0
8	เทพราชพิทยาสรรค์	2	0	0	0	1	1	0	0
9	ธัญญาวัตศึกษา	1	1	0	0	0	0	0	0
10	บ้านเกาะวิทยา	1	1	0	0	0	0	0	0
11	พระพรหมพิทยานุสรณ์	1	0	0	0	1	0	0	0
12	พิปูนสังฆรักษ์ประชาอุทิศ	11	6	3	0	0	0	0	2
13	วังหินวิทยาคม	1	0	0	0	1	0	0	0
14	โคกนกคณาภรณ์	2	2	0	0	0	0	0	0
15	สตรีปากพนัง	134	104	2	2	16	8	1	1
16	สิชลประชาสรรค์	58	49	3	4	0	0	0	2
รวมจังหวัดนครศรีธรรมราช		316	200	14	8	19	22	31	22
จำนวนนักเรียนออกกลางคัน : จังหวัดพัทลุง									
1	กงหราพิชากร	2	0	2	0	0	0	0	0
2	ป่าบอนพิทยาคม	16	4	2	0	0	0	3	7
3	ป่าพะยอมพิทยาคม	23	7	6	0	2	3	0	5
4	วชิรธรรมสถิต	8	0	1	2	0	0	0	5
5	หารเทพารังสีประชาสรรค์	2	0	2	0	0	0	0	0
6	อุดมวิทยายน	7	5	2	0	0	0	0	0
รวมจังหวัดพัทลุง		58	16	15	2	2	3	3	17
รวม 2 จังหวัด		374	216	29	10	21	25	34	39

## จำนวนนักเรียนออกกลางคันแยกตามระดับชั้น สพม.12

ระดับการศึกษา	นักเรียน ออก กลางคัน ทั้งหมด	ประเภท						
		มีปัญหา ในการ ปรับตัว	สมรส	เจ็บป่วย/ อุบัติเหตุ	หาเลี้ยง ครอบครัว	อพยพ ตาม ผู้ปกครอง	ฐานะ ยากจน	มีปัญหา ครอบครัว
มัธยมศึกษาปีที่ 1	72	52	0	2	5	5	1	7
มัธยมศึกษาปีที่ 2	95	60	3	1	6	9	2	14
มัธยมศึกษาปีที่ 3	72	25	4	1	1	6	27	8
มัธยมศึกษาปีที่ 4	57	35	6	3	4	3	0	6
มัธยมศึกษาปีที่ 5	36	20	8	2	0	2	1	3
มัธยมศึกษาปีที่ 6	42	24	8	1	5	0	3	1
ปวช.1	0	0	0	0	0	0	0	0
ปวช.2	0	0	0	0	0	0	0	0
ปวช.3	0	0	0	0	0	0	0	0
รวมทั้งหมด	374	216	29	10	21	25	34	39

(ข้อมูลจากระบบ Data Management Center ณ วันที่ 10 มิถุนายน 2559)

จากตาราง โรงเรียนในสังกัดสำนักงานเขตพื้นที่การศึกษามัธยมศึกษา เขต 12 มีจำนวนนักเรียนออกกลางคันทั้งหมด จำนวน 374 คน จำนวนนักเรียนที่ออกกลางคันมากที่สุด คือ ชั้นมัธยมศึกษาปีที่ 2 จำนวน 95 คน รองลงมา คือ ชั้นมัธยมศึกษาปีที่ 1,3 จำนวน 72 คน คิดเป็นร้อยละ 25.40 และ 19.25 ตามลำดับ สำหรับสาเหตุนักเรียนออกกลางคัน มีจำนวนนักเรียนที่ออกกลางคันมากที่สุด คือ มีปัญหาในการปรับตัว จำนวน 216 คน รองลงมา คือ มีปัญหาครอบครัว จำนวน 39 คน คิดเป็นร้อยละ 57.75 และ 10.43

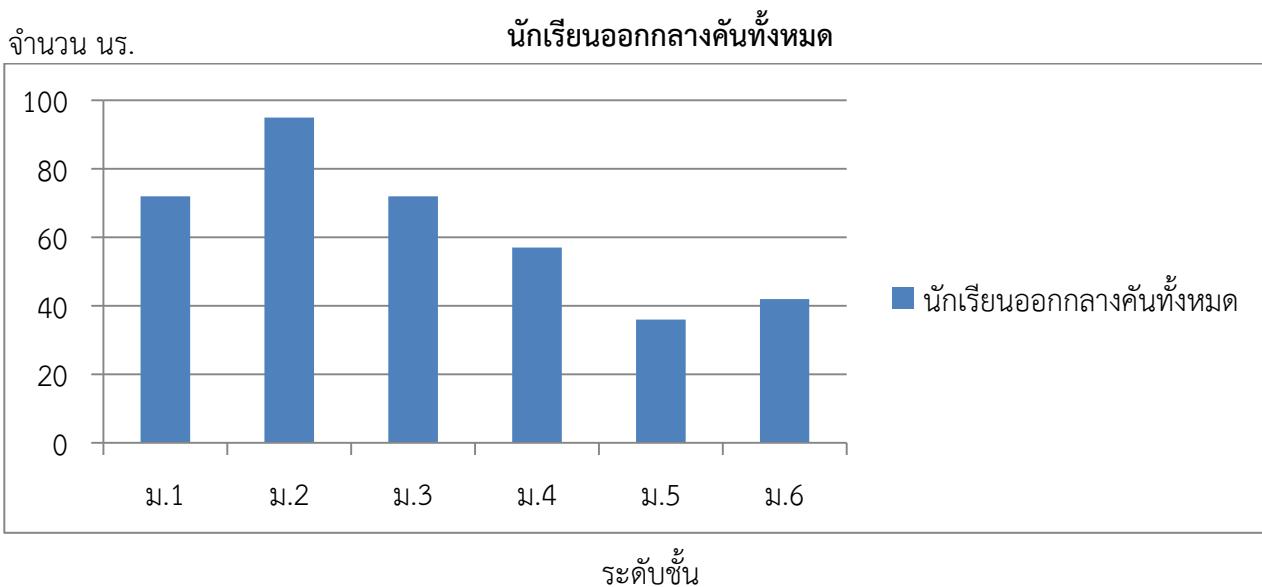

## จำนวนนักเรียนน้ำหนักส่วนสูงเทียบเกณฑ์มาตรฐาน : จังหวัดนครศรีธรรมราช

ที่	โรงเรียน	นักเรียนทั้งหมด	น้ำหนักต่ำกว่าเกณฑ์	ส่วนสูงต่ำกว่าเกณฑ์	น้ำหนักและส่วนสูงต่ำกว่าเกณฑ์	น้ำหนักสูงกว่าเกณฑ์	ส่วนสูงสูงกว่าเกณฑ์	น้ำหนักและส่วนสูงสูงกว่าเกณฑ์	น้ำหนักอยู่ในเกณฑ์	ส่วนสูงอยู่ในเกณฑ์	น้ำหนักและส่วนสูงอยู่ในเกณฑ์	อายุ นอกเกณฑ์
1	กรงหย่นวิทยาการ	373	19	30	5	64	34	19	290	309	250	0
2	กัลยาณิศร์ธรรมราช	3,320	116	69	21	909	826	406	2,295	2,425	1,829	0
3	ก้างปลาวิทยาคม	655	55	59	30	133	79	38	467	517	400	0
4	เกาะจันทร์ประชาภิบาล	94	12	8	7	16	13	6	66	73	58	0
5	ชนอมพิทยา	709	38	63	17	147	108	58	524	538	430	0
6	ขอนแก่นประชาสรรค์	149	11	17	6	25	20	5	113	112	87	0
7	ขุนทะเลวิทยาคม	366	45	54	21	56	31	13	265	281	216	0
8	เขาพังไกร	200	17	12	8	36	21	6	147	167	128	0
9	คงคาประชารักษ์	368	41	36	21	76	46	26	251	286	217	0
10	ควนเกษสุทธีวิทยา	224	21	15	5	45	25	8	158	184	132	0
11	คีรีราษฎร์พัฒนา	242	12	16	6	55	31	10	175	195	145	0
12	จุฬารัตนราชมงคลวิทยาลัย นศ.	717	20	15	3	209	132	82	488	570	427	0
13	ฉลองรัฐราษฎร์อุทิศ	376	27	24	10	96	42	23	253	310	220	0
14	ฉวางรัชดาภิเษก	1,558	166	98	51	333	259	122	1,059	1,201	887	0
15	เฉลิมพระเกียรติฯ	1,133	85	85	37	193	108	49	855	940	750	0
16	เฉลิมราชประชาอุทิศ	381	47	47	20	64	53	27	270	281	219	0
17	ชะอวด	1,622	84	196	39	300	214	99	1,238	1,212	981	0
18	ชะอวดเคร่งธรรมวิทยา	263	49	57	30	32	18	8	182	188	147	0
19	ชะอวดวิทยาการ	1,283	95	68	25	237	205	85	951	1,010	789	0
20	ช้างกลางประชานุกูล	492	55	67	36	95	55	20	342	370	279	0
21	เชียรใหญ่	1,186	74	54	25	235	176	84	877	956	757	0
22	เชียรใหญ่สามัคคีวิทยา	138	16	8	5	19	19	10	103	111	93	0
23	ตระพังพิทยาคม	93	6	5	2	23	15	10	64	73	56	0
24	ตรีนิมิตรวิทยา	114	6	7	3	31	10	7	77	97	70	0
25	เตรียมอุดมศึกษาภาคใต้	1,338	38	50	5	322	296	85	978	992	732	0
26	ทรายขาววิทยา	361	22	14	4	70	37	18	269	310	241	0
27	ท้องเนียนคณาภิบาล	119	10	2	2	31	19	11	78	98	70	0
28	ทางพูนวิทยาการ	370	44	38	23	60	35	13	266	297	231	0
29	ท่านครุณาโรภาสูทิศ	640	27	135	17	16	9	3	597	496	473	0
30	ท่าศาลาประสิทธิ์ศึกษา	2,061	292	291	147	383	221	108	1,386	1,549	1,136	0

## จำนวนนักเรียนน้ำหนักส่วนสูงเทียบเกณฑ์มาตรฐาน : จังหวัดนครศรีธรรมราช

ที่	โรงเรียน	นักเรียนทั้งหมด	น้ำหนักต่ำกว่าเกณฑ์	ส่วนสูงต่ำกว่าเกณฑ์	น้ำหนักและส่วนสูงต่ำกว่าเกณฑ์	น้ำหนักสูงกว่าเกณฑ์	ส่วนสูงสูงกว่าเกณฑ์	น้ำหนักและส่วนสูงสูงกว่าเกณฑ์	น้ำหนักอยู่ในเกณฑ์	ส่วนสูงอยู่ในเกณฑ์	น้ำหนักและส่วนสูงอยู่ในเกณฑ์	อายุ นอกเกณฑ์
31	ทุ่งสง	2,940	103	169	37	511	872	293	2,326	1,899	1,616	0
32	ทุ่งสงวิทยา	862	87	81	39	188	110	50	587	671	488	0
33	ทุ่งสงสหประชาสรรค์	168	30	29	15	48	16	11	90	123	75	0
34	ทุ่งสังพิทยาคม	121	6	16	3	5	6	3	110	99	94	0
35	ทุ่งใหญ่เฉลิมราชนุสรณ์ฯ	638	63	51	21	119	89	36	456	498	377	0
36	ทุ่งใหญ่พิทยาคม	1,084	20	33	13	251	404	109	813	647	498	0
37	เทพราชพิทยาสรรค์	66	2	5	2	11	6	3	53	55	47	0
38	ธัญญาวดีศึกษา	52	1	3	1	8	2	1	43	47	40	0
39	นบพิตวิทยา	566	30	44	12	90	106	41	446	416	350	0
40	นพคุณประชาสรรค์	183	20	22	8	17	17	8	146	144	123	0
41	นางเอื้อยวิทยา	49	7	4	4	12	3	2	30	42	29	0
42	นาบอน	823	61	43	20	180	117	48	582	663	495	0
43	บางขันวิทยา	1,097	43	84	25	117	98	47	937	915	829	0
44	บ้านเกาะวิทยา	166	12	12	5	41	21	9	113	133	95	0
45	เบญจมาภราชูทิศ	3,007	138	183	75	632	441	203	2,237	2,383	1,900	0
46	ประสาธน์ราษฎร์บำรุง	200	16	14	7	49	33	16	135	153	111	0
47	ปากพนัง	2,466	157	83	40	570	476	208	1,739	1,907	1,436	0
48	ปากพูน	282	28	16	9	46	35	17	208	231	183	0
49	พรหมคีรีพิทยาคม	1,333	103	84	28	302	186	84	928	1,063	774	0
50	พระพรหมพิทยานุสรณ์	292	44	22	15	39	29	10	209	241	183	0
51	พิบูลสังฆรักษ์ประชาอุทิศ	502	38	21	6	135	91	46	329	390	271	0
52	มัธยมศึกษาจุฬาภรณ์	512	40	28	14	78	64	27	394	420	344	0
53	เมืองนครศรีธรรมราช	1,411	78	86	21	282	359	127	1,051	966	759	0
54	โมคลานประชาสรรค์	236	15	42	12	25	5	0	196	189	162	0
55	โยธินบำรุง	1,923	63	701	41	148	87	42	1,712	1,135	1,011	0
56	ร่อนพิบูลย์เกียรติฯ	1,166	110	55	19	234	208	102	822	903	682	0
57	ละอ่ายพิทยานุสรณ์	215	15	15	7	39	37	17	161	163	134	0
58	วังหินพิทยาคม	159	15	13	4	32	21	14	112	125	96	0
59	วิเชียรประชาสรรค์	147	12	45	11	22	8	3	113	94	75	0
60	โคกนาคณาภรณ์	101	17	5	4	16	14	6	68	82	59	0

## จำนวนนักเรียนน้ำหนักส่วนสูงเทียบเกณฑ์มาตรฐาน : จังหวัดนครศรีธรรมราช

ที่	โรงเรียน	นักเรียนทั้งหมด	น้ำหนักต่ำกว่าเกณฑ์	ส่วนสูงต่ำกว่าเกณฑ์	น้ำหนักและส่วนสูงต่ำกว่าเกณฑ์	น้ำหนักสูงกว่าเกณฑ์	ส่วนสูงสูงกว่าเกณฑ์	น้ำหนักและส่วนสูงสูงกว่าเกณฑ์	น้ำหนักอยู่ในเกณฑ์	ส่วนสูงอยู่ในเกณฑ์	น้ำหนักและส่วนสูงอยู่ในเกณฑ์	อายุ นอกเกณฑ์
61	สตรีทุ่งสง	2,191	93	59	19	589	462	242	1,509	1,670	1,251	0
62	สตรีปากพนัง	981	91	64	24	173	136	53	717	781	597	0
63	สระแก้วรัตนวิทย์	467	80	58	38	71	73	31	316	336	254	0
64	สวนกุหลาบวิทยาลัย นศ.	952	55	47	25	241	170	86	656	735	552	0
65	สิชลคุณาธารวิทยา	1,454	29	48	9	224	330	93	1,201	1,076	928	0
66	สิชลประชาสรรค์	905	76	47	21	214	151	77	615	707	518	0
67	เสมีตจวนวิทยาคม	357	11	74	5	37	11	7	309	272	238	0
68	เสาชิงวิทยา	276	0	16	0	11	2	2	265	258	249	0
69	หัวไทรบำรุงราษฎร์	1,247	90	58	27	229	196	80	928	993	781	0
70	แหลมราษฎร์บำรุง	282	32	26	15	50	50	23	200	206	163	0
71	อินทร์ธานีวิทยาคม	64	4	5	2	14	8	5	46	51	40	0
รวมจังหวัดนครศรีธรรมราช		52,888	3,485	4,151	1,334	10,411	8,707	3,741	38,992	40,030	31,357	0

## จำนวนนักเรียนน้ำหนักส่วนสูงเทียบเกณฑ์มาตรฐาน : จังหวัดพัทลุง

1	งหราพิชากร	414	36	31	16	58	33	17	320	350	289	0
2	เขาชัยสน	745	45	39	16	157	123	54	543	583	453	0
3	ควนขนุน	1,166	92	235	88	17	10	3	1,057	921	904	0
4	ควนพระสาครินทร์	229	19	34	13	49	27	17	161	168	130	0
5	ชะรัดชนูปถัมภ์	136	6	8	1	27	11	8	103	117	94	0
6	ดอนศาลานำวิทยา	104	10	5	5	24	11	7	70	88	66	0
7	ตะพานพิทยา	64	3	3	1	17	6	4	44	55	40	0
8	ตะโหมด	1,857	131	192	49	311	283	106	1,415	1,382	1,107	0
9	นาขยาดวิทยาการ	37	4	3	2	7	4	4	26	30	25	0
10	นิคมควนขนุนวิทยา	376	34	26	11	59	47	16	283	303	237	0
11	บางแก้วพิทยาคม	534	37	21	13	116	85	38	381	428	326	0
12	ประชาบำรุง	234	22	17	8	37	19	7	175	198	154	0
13	ประภัสสรรังสิต	689	49	24	12	133	86	40	507	579	450	0
14	ปัญญาวุธ	205	20	16	10	50	31	22	135	158	121	0
15	ปากพะยูนพิทยาคาร	642	30	35	8	136	107	54	476	500	399	0
16	ป่าบอนพิทยาคม	254	19	11	5	60	34	19	175	209	154	0
17	ป่าพะยอมพิทยาคม	836	74	51	23	203	152	72	559	633	455	0
18	พนางตุง	239	19	18	7	47	44	22	173	177	140	0



## จำนวนนักเรียนน้ำหนักส่วนสูงเทียบเกณฑ์มาตรฐาน : จังหวัดพัทลุง

ที่		นักเรียนทั้งหมด	น้ำหนักต่ำกว่าเกณฑ์	ส่วนสูงต่ำกว่าเกณฑ์	น้ำหนักและส่วนสูงต่ำกว่าเกณฑ์	น้ำหนักสูงกว่าเกณฑ์	ส่วนสูงสูงกว่าเกณฑ์	น้ำหนักและส่วนสูงสูงกว่าเกณฑ์	น้ำหนักอยู่ในเกณฑ์	ส่วนสูงอยู่ในเกณฑ์	น้ำหนักและส่วนสูงอยู่ในเกณฑ์	อายุนอกเกณฑ์
19	พรหมพิณิตชัยบุรี	94	6	7	2	19	6	4	69	81	62	0
20	พัทลุง	3,520	155	84	28	852	795	356	2,513	2,641	2,025	0
21	พัทลุงพิทยาคม	1,259	81	78	33	266	199	89	912	982	763	0
22	วชิรธรรมสถิต	143	12	11	2	36	20	8	95	112	75	0
23	ศรีบรรพตพิทยาคม	230	0	5	0	17	3	0	213	222	205	0
24	สตรีพัทลุง	2,989	172	85	38	680	602	264	2,137	2,302	1,763	0
25	ห่านโพธิ์พิทยาคม	192	2	28	1	40	27	16	150	137	113	0
26	ทหารรังสีประชาสรรค์	1,100	47	32	13	221	177	73	832	891	710	0
27	อุดมวิทย์ยาน	235	23	16	6	39	36	16	173	183	144	0
รวมจังหวัดพัทลุง		18,523	1,148	1,115	411	3,678	2,978	1,336	13,697	14,430	11,404	0
รวม 2 จังหวัด		71,411	4,633	5,266	1,745	14,089	11,685	5,077	52,689	54,460	42,761	0

## จำนวนนักเรียนน้ำหนักส่วนสูงเทียบเกณฑ์มาตรฐานแยกตามระดับชั้น สพม.12

ระดับการศึกษา	นักเรียนทั้งหมด	น้ำหนักต่ำกว่าเกณฑ์	ส่วนสูงต่ำกว่าเกณฑ์	น้ำหนักและส่วนสูงต่ำกว่าเกณฑ์	น้ำหนักสูงกว่าเกณฑ์	ส่วนสูงสูงกว่าเกณฑ์	น้ำหนักและส่วนสูงสูงกว่าเกณฑ์	น้ำหนักอยู่ในเกณฑ์	ส่วนสูงอยู่ในเกณฑ์	น้ำหนักและส่วนสูงอยู่ในเกณฑ์	อายุนอกเกณฑ์
มัธยมศึกษาปีที่ 1	13,958	938	1,078	465	2,886	1,948	1,010	10,134	10,932	8,607	0
มัธยมศึกษาปีที่ 2	14,191	775	973	329	2,782	2,178	1,023	10,634	11,040	8,854	0
มัธยมศึกษาปีที่ 3	13,933	849	1,252	351	2,559	2,231	942	10,525	10,450	8,372	0
มัธยมศึกษาปีที่ 4	10,004	576	603	151	2,063	1,601	662	7,365	7,800	6,010	0
มัธยมศึกษาปีที่ 5	9,562	689	674	208	1,842	1,763	671	7,031	7,125	5,505	0
มัธยมศึกษาปีที่ 6	9,753	806	686	241	1,957	1,962	769	6,990	7,105	5,405	0
ปวช.1	0	0	0	0	0	0	0	0	0	0	0
ปวช.2	10	0	0	0	0	2	0	10	8	8	0
ปวช.3	0	0	0	0	0	0	0	0	0	0	0
รวมทั้งหมด	71,411	4,633	5,266	1,745	14,089	11,685	5,077	52,689	54,460	42,761	0

(ข้อมูลจากระบบ Data Management Center ณ วันที่ 10 มิถุนายน 2559)

จากตาราง โรงเรียนในสังกัดสำนักงานเขตพื้นที่การศึกษามัธยมศึกษา เขต 12 มีจำนวนนักเรียนที่มีน้ำหนักส่วนสูงต่ำกว่าเกณฑ์มากที่สุด คือ ชั้นมัธยมศึกษาปีที่ 1 จำนวน 465 คน คิดเป็นร้อยละ 0.65 และจำนวนนักเรียนมีน้ำหนักและส่วนสูงสูงกว่าเกณฑ์มากที่สุด คือ ชั้นมัธยมศึกษาปีที่ 2 จำนวน 1,023 คน คิดเป็นร้อยละ 1.43 และจำนวนนักเรียนที่มีน้ำหนักส่วนสูงอยู่ในเกณฑ์มากที่สุด คือ ชั้นมัธยมศึกษาปีที่ 2 จำนวน 8,854 คน คิดเป็นร้อยละ 12.39 และในภาพรวมนักเรียนมีน้ำหนักส่วนสูงอยู่ในเกณฑ์มาตรฐาน จำนวน 42,761 คน คิดเป็นร้อยละ 59.88 ของนักเรียนทั้งหมด

จำนวนนักเรียนน้ำหนักส่วนสูงเทียบตามเกณฑ์

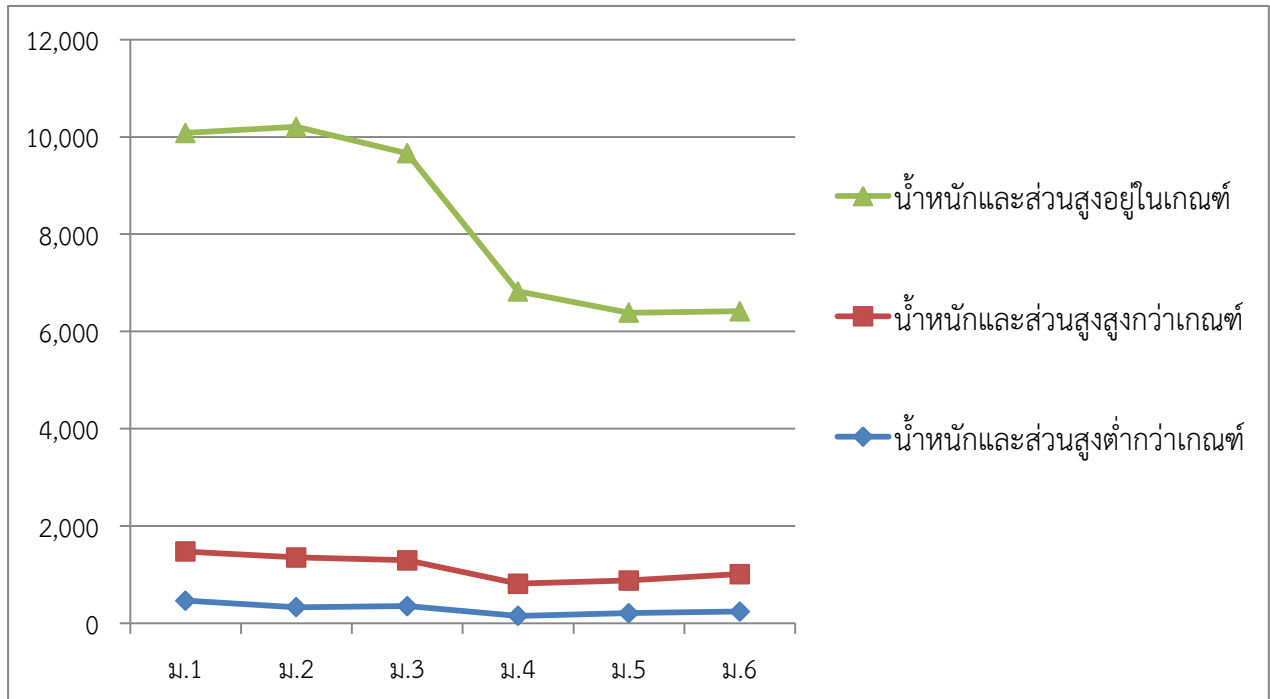

## จำนวนนักเรียนแยกตามศาสนา : จังหวัดนครศรีธรรมราช

ที่	โรงเรียน	นักเรียน ทั้งหมด	พุทธ	อิสลาม	คริสต์	ซิกข์	พราหมณ์ /ฮินดู	อื่นๆ
1	กรุงหยันวิทยาคาร	373	364	9	0	0	0	0
2	กัลยาณิศรีธรรมราช	3,320	3,182	132	6	0	0	0
3	ก้างปลาวิทยาคม	655	651	4	0	0	0	0
4	เกาะจันทร์ประชาภิบาล	94	81	13	0	0	0	0
5	ขนอมพิทยฯ	709	705	4	0	0	0	0
6	ขอนหาดประชาสรรค์	149	149	0	0	0	0	0
7	ขุนทะเลวิทยาคม	366	355	11	0	0	0	0
8	เขาพังไกร	200	200	0	0	0	0	0
9	คงคาประชารักษ์	368	368	0	0	0	0	0
10	ควนเกษสุทธิวิทยา	224	222	2	0	0	0	0
11	คีรีราษฎร์พัฒนา	242	226	16	0	0	0	0
12	จุฬาภรณ์ราชวิทยาลัย นศ.	717	709	8	0	0	0	0
13	ฉลองรัฐราษฎร์อุทิศ	376	375	1	0	0	0	0
14	ฉวางรัชดาภิเษก	1,558	1,555	3	0	0	0	0
15	เฉลิมพระเกียรติสมเด็จพระศรีฯ	1,133	1,127	6	0	0	0	0
16	เฉลิมราชประชาอุทิศ	381	378	3	0	0	0	0
17	ชะอวด	1,622	1,607	15	0	0	0	0
18	ชะอวดเคร่งธรรมวิทยา	263	262	1	0	0	0	0
19	ชะอวดวิทยาคาร	1,283	1,277	5	1	0	0	0
20	ช้างกลางประชานุกูล	492	491	1	0	0	0	0
21	เชียรใหญ่	1,186	1,183	3	0	0	0	0
22	เชียรใหญ่สามัคคีวิทยา	138	138	0	0	0	0	0
23	ตระพังพิทยาคม	93	93	0	0	0	0	0
24	ตรีนิมิตรวิทยา	114	114	0	0	0	0	0
25	เตรียมอุดมศึกษาภาคใต้	1,338	1,309	26	3	0	0	0
26	ทรายขาววิทยา	361	360	0	1	0	0	0
27	ท้องเนียนคณาภิบาล	119	118	1	0	0	0	0
28	ทางพูนวิทยาคาร	370	369	1	0	0	0	0
29	ท่านครุณานวโรภาสูทิศ	640	603	35	2	0	0	0
30	ท่าศาลาประสิทธิ์ศึกษา	2,061	1,828	233	0	0	0	0
31	ทุ่งสง	2,940	2,923	15	2	0	0	0
32	ทุ่งสงวิทยา	862	861	1	0	0	0	0

## จำนวนนักเรียนแยกตามศาสนา : จังหวัดนครศรีธรรมราช

ที่	โรงเรียน	นักเรียน ทั้งหมด	พุทธ	อิสลาม	คริสต์	ซิกข์	พราหมณ์ /ฮินดู	อื่นๆ
33	ทุ่งสงสหประชาสรรค์	168	167	1	0	0	0	0
34	ทุ่งสังพิทยาคม	121	119	0	0	1	1	0
35	ทุ่งใหญ่เฉลิมราชอนุสรณ์ รัชมง์คลาภิเษก	638	634	2	2	0	0	0
36	ทุ่งใหญ่พิทยาคม	1,084	1,077	6	1	0	0	0
37	เทพราชพิทยาสรรค์	66	65	1	0	0	0	0
38	ธัญญาวดีศึกษา	52	52	0	0	0	0	0
39	นบพิตวิทยา	566	565	1	0	0	0	0
40	นพคุณประชาสรรค์	183	172	11	0	0	0	0
41	นางเอื้อยวิทยา	49	49	0	0	0	0	0
42	นาบอน	823	820	3	0	0	0	0
43	บางขันวิทยา	1,097	1,079	17	1	0	0	0
44	บ้านเกาะวิทยา	166	142	24	0	0	0	0
45	เบญจมาชูทิศ	3,007	2,921	78	7	0	0	1
46	ประสาธน์ราษฎร์บำรุง	200	199	1	0	0	0	0
47	ปากพนัง	2,466	2,447	19	0	0	0	0
48	ปากพูน	282	206	74	0	0	0	2
49	พรหมคีรีพิทยาคม	1,333	1,329	3	1	0	0	0
50	พระพรหมพิทยานุสรณ์	292	289	2	1	0	0	0
51	พิปูนสังฆรักษ์ประชาอุทิศ	502	501	1	0	0	0	0
52	มัธยมศึกษาจุฬาภรณ์	512	509	3	0	0	0	0
53	เมืองนครศรีธรรมราช	1,411	1,313	98	0	0	0	0
54	โมคลานประชาสรรค์	236	100	136	0	0	0	0
55	โยธินบำรุง	1,923	1,793	128	2	0	0	0
56	ร่อนพิบูลย์เกียรติวสุนธราภิวัฒก์	1,166	1,159	6	1	0	0	0
57	ละอายพิทยานุสรณ์	215	214	1	0	0	0	0
58	วังหินพิทยาคม	159	137	22	0	0	0	0
59	วิเชียรประชาสรรค์	147	147	0	0	0	0	0
60	โศภนคณาภรณ์	101	101	0	0	0	0	0
61	สตรีทุ่งสง	2,191	2,179	9	3	0	0	0
62	สตรีปากพนัง	981	962	19	0	0	0	0
63	สระแก้วรัตนวิทย์	467	463	4	0	0	0	0
64	สวนกุหลาบวิทยาลัย นครศรีธรรมราช	952	944	7	1	0	0	0

## จำนวนนักเรียนแยกตามศาสนา : จังหวัดนครศรีธรรมราช

ที่	โรงเรียน	นักเรียน ทั้งหมด	พุทธ	อิสลาม	คริสต์	ซิกข์	พราหมณ์ /ฮินดู	อื่นๆ
65	สิชลคุณาธารวิทยา	1,454	1,424	30	0	0	0	0
66	สิชลประชาสรรค์	905	875	30	0	0	0	0
67	เสม็ดจวนวิทยาคม	357	356	1	0	0	0	0
68	เสาชิงวิทยา	276	274	1	1	0	0	0
69	หัวไทรบำรุงราษฎร์	1,247	1,154	92	1	0	0	0
70	แหลมราษฎร์บำรุง	282	277	5	0	0	0	0
71	อินทร์ธานีวิทยาคม	64	63	1	0	0	0	0
รวมจังหวัดนครศรีธรรมราช		52,888	51,460	1,386	37	1	1	3

## จำนวนนักเรียนแยกตามศาสนา : จังหวัดพัทลุง

1	กงหราพิชากร	414	176	238	0	0	0	0
2	เขาชัยสน	745	739	5	1	0	0	0
3	ควนขนุน	1,166	1,161	5	0	0	0	0
4	ควนพระสาริรินทร์	229	223	6	0	0	0	0
5	ชะรัดขลุปลัมภัก	136	128	8	0	0	0	0
6	ดอนศาลานำวิทยา	104	101	3	0	0	0	0
7	ตะพานพิทยา	64	64	0	0	0	0	0
8	ตะโหมด	1,857	1,621	233	3	0	0	0
9	นาขยาดวิทยาคาร	37	37	0	0	0	0	0
10	นิคมควนขนุนวิทยา	376	376	0	0	0	0	0
11	บางแก้วพิทยาคม	534	466	67	1	0	0	0
12	ประชาบำรุง	234	185	48	1	0	0	0
13	ประภัสสรรังสิต	689	649	40	0	0	0	0
14	ปัญญาวุธ	205	204	1	0	0	0	0
15	ปากพะยูนพิทยาคาร	642	583	59	0	0	0	0
16	ป่าบอนพิทยาคม	254	248	6	0	0	0	0
17	ป่าพะยอมพิทยาคม	836	826	8	2	0	0	0
18	พนางดุง	239	235	4	0	0	0	0
19	พรหมพิณิตชัยบุรี	94	94	0	0	0	0	0
20	พัทลุง	3,520	3,397	120	3	0	0	0
21	พัทลุงพิทยาคม	1,259	1,239	16	4	0	0	0

## จำนวนนักเรียนแยกตามศาสนา : จังหวัดพัทลุง

ที่	โรงเรียน	นักเรียน ทั้งหมด	พุทธ	อิสลาม	คริสต์	ซิกข์	พราหมณ์ /ฮินดู	อื่นๆ
22	วชิรธรรมสถิต	143	141	2	0	0	0	0
23	ศรีบรรพตพิทยาคม	230	230	0	0	0	0	0
24	สตรีพัทลุง	2,989	2,896	88	5	0	0	0
25	ห่านโพธิ์พิทยาคม	192	192	0	0	0	0	0
26	ทหารเรังสี่ประชาสรรค์	1,100	1,069	31	0	0	0	0
27	อุดมวิทยายน	235	234	1	0	0	0	0
รวมจังหวัดพัทลุง		18,523	17,514	989	20	0	0	0
รวม 2 จังหวัด		71,411	68,974	2,375	57	1	1	3

## จำนวนนักเรียนแยกตามศาสนาแยกตามระดับชั้น สพม.12

ระดับการศึกษา	นักเรียน ทั้งหมด	พุทธ	อิสลาม	คริสต์	ซิกข์	พราหมณ์ /ฮินดู	อื่นๆ
มัธยมศึกษาปีที่ 1	13,958	13,404	543	10	0	0	1
มัธยมศึกษาปีที่ 2	14,191	13,712	470	8	0	0	1
มัธยมศึกษาปีที่ 3	13,933	13,525	397	11	0	0	0
มัธยมศึกษาปีที่ 4	10,004	9,640	352	11	0	0	1
มัธยมศึกษาปีที่ 5	9,562	9,219	331	10	1	1	0
มัธยมศึกษาปีที่ 6	9,753	9,464	282	7	0	0	0
ปวช.1	0	0	0	0	0	0	0
ปวช.2	10	10	0	0	0	0	0
ปวช.3	0	0	0	0	0	0	0
รวมทั้งหมด	71,411	68,974	2,375	57	1	1	3

(ข้อมูลจากระบบ Data Management Center ณ วันที่ 10 มิถุนายน 2559)

จากตาราง นักเรียนในสังกัดสำนักงานเขตพื้นที่การศึกษามัธยมศึกษา เขต 12 นับถือศาสนาพุทธมากที่สุด จำนวน 68,974 คน รองลงมา คือ ศาสนาอิสลาม 2,375 คน คิดเป็นร้อยละ 96.59 และ 3.33 ตามลำดับ

## จำนวนนักเรียนแยกตามสัญชาติ

ประเภท	จำนวนนักเรียน		รวม
	ชาย	หญิง	
นักเรียนทั้งหมด	30,504	40,907	71,411
ไทย	30,488	40,892	71,380
กัมพูชา	6	11	17
จีน	1	0	1
ญี่ปุ่น	1	0	1
พม่า	4	1	5
ฟิลิปปิน	1	0	1
มาเลเซีย	1	0	1
ลาว	1	0	1
เวียดนาม	1	0	1
อินเดีย	0	1	1
ไม่ปรากฏสัญชาติ	0	1	1
อื่นๆ	0	1	1

หมายเหตุ : โรงเรียนในสังกัดสำนักงานเขตพื้นที่การศึกษามัธยมศึกษา เขต 12 ไม่มีรายงานกรณีเด็กที่มีสัญชาติ เกาหลีใต้, ซาอุดีอาระเบีย, เนปาล, ปากีสถาน, ศรีลังกา, สิงคโปร์, อินโดนีเซีย, ข้อมูลผิดปกติ, อายุ นอกเกณฑ์

(ข้อมูลจากระบบ Data Management Center ณ วันที่ 10 มิถุนายน 2559)

จากตาราง นักเรียนในสังกัดสำนักงานเขตพื้นที่การศึกษามัธยมศึกษา เขต 12 มีสัญชาติไทยมากที่สุด จำนวน 71,380 คน รองลงมาคือกัมพูชา จำนวน 17 คน คิดเป็นร้อยละ 99.96 และ 0.02 ตามลำดับ

## จำนวนนักเรียนจบการศึกษา ม.3 ศึกษาต่อ/ไม่ศึกษาต่อ

ประเภท	ชาย	หญิง	รวม
จบการศึกษา	5,131	7,139	12,270
<b>1. ศึกษาต่อ</b>			
1.1 เรียนต่อ ม.4 โรงเรียนเดิม	2,955	4,948	7,903
1.2 เรียนต่อ ม.4 โรงเรียนอื่น ในจังหวัดเดิม	510	745	1,255
1.3 เรียนต่อ ม.4 โรงเรียนอื่น ในต่างจังหวัด	51	84	135
1.4 เรียนต่อ ม.4 โรงเรียนอื่น ใน กทม.	15	20	35
1.5 สถาบันอาชีวศึกษาของรัฐ	779	629	1,408
1.6 สถาบันอาชีวศึกษาของเอกชน	48	93	141
1.7 ศึกษาต่อสถาบันอื่น ๆ	485	430	915
รวมศึกษาต่อ	4,843	6,949	11,792
<b>2. ไม่ศึกษาต่อ</b>			
2.1 ทำงานภาคอุตสาหกรรม	2	0	2
2.2 ทำงานภาคการเกษตร	2	1	3
2.3 ทำงานการประมง	0	0	0
2.4 ทำงาน ค้าขาย ธุรกิจ	0	0	0
2.5 ทำงาน งานบริการ	1	2	3
2.6 ทำงานรับจ้างทั่วไป	8	3	11
2.7 ทำงานอื่น ๆ	22	13	35
รวมประกอบอาชีพ	35	19	54
3. บวชในศาสนา	0	0	0
4. ไม่ประกอบอาชีพและไม่ศึกษาต่อ	3	0	3
5. อื่น ๆ	250	171	421
รวมไม่ศึกษาต่อ	288	190	478

(ข้อมูลจากระบบ Data Management Center ณ สิ้นปีการศึกษา 2558)

จากตาราง นักเรียนในสังกัดสำนักงานเขตพื้นที่การศึกษามัธยมศึกษา เขต 12 ที่จบการศึกษา  
ชั้นมัธยมศึกษาปีที่ 3 มีจำนวน 12,270 คน ศึกษาต่อ จำนวน 11,792 คน คิดเป็นร้อยละ 96.10 และไม่ศึกษาต่อ  
จำนวน 478 คน คิดเป็นร้อยละ 3.90



## จำนวนนักเรียนจบการศึกษา ม.6 ศึกษาต่อ/ไม่ศึกษาต่อ

ประเภท	ชาย	หญิง	รวม
จบการศึกษา	3,407	6,733	10,140
<b>1. ศึกษาต่อ</b>			
1.1 มหาวิทยาลัยของรัฐ	1,941	4,185	6,126
1.2 มหาวิทยาลัยเปิดของรัฐ	185	236	421
1.3 มหาวิทยาลัยของเอกชน	51	144	195
1.3 สถาบันอาชีวศึกษาของรัฐบาล	46	50	96
1.4 สถาบันอาชีวศึกษาของเอกชน	1	3	4
1.5 สถาบันพยาบาล	1	17	18
1.6 สถาบันทหาร	13	0	13
1.7 สถาบันตำรวจ	12	1	13
1.8 สถาบันอื่น ๆ	608	1,220	1,828
รวมศึกษาต่อ	2,858	5,856	8,714
<b>2. ไม่ศึกษาต่อ</b>			
2.1 ทำงานรัฐวิสาหกิจ	0	0	0
2.2 ภาคอุตสาหกรรม	8	5	13
2.3 ภาคการเกษตร	13	4	17
2.4 การประมง	0	0	0
2.5 ค้าขาย ธุรกิจ	5	11	16
2.6 งานบริการ	4	9	13
2.7 รับจ้างทั่วไป	15	14	29
3.บวชในศาสนา	0	0	0
4. รับราชการ	1	0	1
5. ไม่ประกอบอาชีพและไม่ศึกษาต่อ	7	9	16
6. อื่น ๆ	496	825	1,321
รวมไม่ศึกษาต่อ	549	877	1,426

(ข้อมูลจากระบบ Data Management Center ณ สิ้นปีการศึกษา 2558)

จากตาราง นักเรียนในสังกัดสำนักงานเขตพื้นที่การศึกษามัธยมศึกษา เขต 12 ที่จบการศึกษา  
ชั้นมัธยมศึกษาปีที่ 6 มีจำนวน 10,140 คน โดยศึกษาต่อจำนวน 8,714 คน คิดเป็นร้อยละ 85.94 ไม่ศึกษาต่อ  
จำนวน 1,426 คน คิดเป็นร้อยละ 14.06

## การตรวจพินิจข้อมูลนักเรียน ปีการศึกษา 2558 สพม.12

ระดับการศึกษา	ประเภท					
	นักเรียน ต้นปีการศึกษา	ย้ายมาเรียนระหว่างปี	ย้ายไปเรียนรร.อื่นระหว่างปี	ออกกลางคัน	จำหน่าย/ตาย	นักเรียนในวันสิ้นปีการศึกษา
มัธยมศึกษาปีที่ 1	14,756	185	373	72	51	14,445
มัธยมศึกษาปีที่ 2	14,692	121	541	95	81	14,096
มัธยมศึกษาปีที่ 3	14,810	150	1,086	72	93	13,709
มัธยมศึกษาปีที่ 4	10,324	92	394	57	47	9,918
มัธยมศึกษาปีที่ 5	10,300	75	442	36	23	9,874
มัธยมศึกษาปีที่ 6	11,092	103	480	42	18	10,655
ปวช.1	14	1	0	0	0	15
ปวช.2	0	0	0	0	0	0
ปวช.3	0	0	0	0	0	0
รวมทั้งหมด	75,988	727	3,316	374	313	72,712

(ข้อมูลจากระบบ Data Management Center ณ สิ้นปีการศึกษา 2558)

จากตาราง นักเรียนในสังกัดสำนักงานเขตพื้นที่การศึกษามัธยมศึกษา เขต 12 มีนักเรียนต้นปีการศึกษา 2558 จำนวน 75,988 คน และนักเรียนในวันสิ้นปีการศึกษา 2558 จำนวน 72,712 คน



## จำนวนข้าราชการสังกัด สำนักงานเขตพื้นที่การศึกษามัธยมศึกษา เขต 12

ที่	ชื่อสถานศึกษา	จำนวนครู						จำนวนครู -ขาด,เกิน		
		ตาม จ.18			ตามเกณฑ์ ก.ค.ศ.			บร.	ครูผู้สอน	รวม
		บร.	ครูผู้สอน	รวม	บร.	ครูผู้สอน	รวม			
1	กรุงรัตนวิทยาการ	2	22	24	2	22	24	0	0	0
2	กัลยาณิศรีธรรมราช	5	160	165	5	168	173	0	-8	-8
3	ก้างปลาวิทยาคม	3	41	44	2	36	38	1	5	-8
4	เกาะจันทร์ประชาภิบาล	1	9	10	1	6	7	0	3	3
5	ขนอมพิทยา	2	39	41	2	40	42	0	-1	-1
6	ขอนแก่นประชาสรรค์	1	14	15	1	12	13	0	2	2
7	ขุนทะเลวิทยาคม	1	18	19	2	20	22	-1	-2	-3
8	เขาพังไกร	1	15	16	1	14	15	0	1	1
9	คงคาประชารักษ์	2	24	26	2	20	22	0	4	-2
10	ควนเกษสุทวิวิทยา	1	19	20	1	14	15	0	5	5
11	คีรีราษฎร์พัฒนา	1	21	22	1	16	17	0	5	5
12	จุฬารณราษฎรวิทยาลัยฯ	5	99	104	5	60	65	0	39	10
13	ฉลองรัฐราษฎร์อุทิศ	2	25	27	2	24	26	0	1	1
14	ฉวางรัชดาภิเษก	5	87	92	4	82	86	1	5	6
15	เฉลิมพระเกียรติสมเด็จพระศรีนครินทร์	5	71	76	5	65	70	0	6	7
16	เฉลิมราชประชาอุทิศ	2	29	31	2	22	24	0	7	7
17	ชะอวด	5	88	93	4	82	86	1	6	7
18	ชะอวดเศรษฐมวิทยา	1	18	19	1	18	19	0	0	14
19	ชะอวดวิทยาการ	4	66	70	4	66	70	0	0	0
20	ช้างกลางประชานุกูล	2	29	31	2	28	30	0	1	1
21	เชียรใหญ่	4	74	78	4	62	66	0	12	1
22	เชียรใหญ่สามัคคีวิทยา	1	13	14	1	12	13	0	1	1
23	ตระพังพิทยาคม	1	10	11	1	10	11	0	0	0
24	ตรีนิมิตรวิทยา	1	20	21	1	10	11	0	10	1
25	เตรียมอุดมศึกษาภาคใต้	4	66	70	4	68	72	0	-2	-2
26	ทรายขาววิทยา	2	24	26	2	20	22	0	4	4
27	ท้องเนียนคณาภิบาล	1	10	11	1	12	13	0	-2	2
28	ทางพูนวิทยาการ	2	21	23	2	20	22	0	1	1

## จำนวนข้าราชการสังกัด สำนักงานเขตพื้นที่การศึกษามัธยมศึกษา เขต 12

ที่	ชื่อสถานศึกษา	จำนวนครู						จำนวนครู -ขาด,เกิน		
		ตาม จ.18			ตามเกณฑ์ ก.ค.ศ.			บร.	ครูผู้สอน	รวม
		บร.	ครูผู้สอน	รวม	บร.	ครูผู้สอน	รวม			
29	ท่านครุณาณวโรภาสอุทิศ	3	47	50	2	38	40	1	9	10
30	ท่าศาลาประสิทธิ์ศึกษา	5	130	135	5	108	113	0	22	11
31	ทุ่งสง	5	142	147	5	150	155	0	-8	-8
32	ทุ่งสงวิทยา	4	57	61	3	46	49	1	11	12
33	ทุ่งสงสหประชาสรรค์	2	16	18	1	14	15	1	2	4
34	ทุ่งสังพิทยาคม	1	13	14	1	12	13	0	1	1
35	ทุ่งใหญ่เฉลิมราชอนุสรณ์ฯ	2	32	34	2	34	36	0	-2	-2
36	ทุ่งใหญ่พิทยาคม	4	64	68	4	58	62	0	6	-1
37	เทพราชพิทยาสรรค์	1	12	13	1	12	13	0	0	0
38	ธัญญาวดีศึกษา	1	9	10	1	6	7	0	3	3
39	นบพิตวิทยา	2	32	34	2	30	32	0	2	3
40	นพคุณประชาสรรค์	1	17	18	1	12	13	0	5	5
41	นางเอื้อยวิทยา	1	10	11	1	12	13	0	-2	-2
42	นาบอน	4	50	54	3	44	47	1	6	3
43	บางขันวิทยา	4	53	57	4	58	62	0	-5	-5
44	บ้านเกาะวิทยา	1	18	19	1	12	13	0	6	6
45	เบญจมาราชูทิศ	5	151	156	5	154	159	0	-3	1
46	ประสาธน์ราษฎร์บำรุง	1	15	16	1	12	13	0	3	3
47	ปากพนัง	5	120	125	5	128	133	0	-8	-8
48	ปากพนูน	2	32	34	1	16	17	1	16	-5
49	พรหมคีรีพิทยาคม	5	83	88	4	68	72	1	15	16
50	พระพรหมพิถยานุสรณ์	2	25	27	1	18	19	1	7	8
51	พิปูนสังฆรักษ์ประชาอุทิศ	2	37	39	2	28	30	0	9	24
52	มัธยมศึกษาจุฬาภรณ์	2	34	36	2	28	30	0	6	6
53	เมืองนครศรีธรรมราช	5	113	118	4	72	76	1	41	42
54	โมคลานประชาสรรค์	2	18	20	1	14	15	1	4	48
55	โยธินบำรุง	5	110	115	5	100	105	0	10	10

## จำนวนข้าราชการสังกัด สำนักงานเขตพื้นที่การศึกษามัธยมศึกษา เขต 12

ที่	ชื่อสถานศึกษา	จำนวนครู						จำนวนครู -ขาด,เกิน		
		ตาม จ.18			ตามเกณฑ์ ก.ค.ศ.			บร.	ครูผู้สอน	รวม
		บร.	ครูผู้สอน	รวม	บร.	ครูผู้สอน	รวม			
56	ร่อนพิบูลย์เกียรติวสุนธราภิวัฒก์	4	68	72	4	64	68	0	4	4
57	ละอวยพิทยานุสรณ์	2	19	21	1	12	13	1	7	14
58	วังหินวิทยาคม	1	14	15	1	12	13	0	2	2
59	วิเชียรประชาสรรค์	1	13	14	1	12	13	0	1	1
60	โคกนคณาภรณ์	1	13	14	1	12	13	0	1	3
61	สตรีทุ่งสง	5	118	123	5	114	119	0	4	4
62	สตรีปากพนัง	5	80	85	3	54	57	2	26	28
63	สระแก้วรัตนวิทย์	2	26	28	2	28	30	0	-2	32
64	สวนกุหลาบวิทยาลัย นศ.	5	71	76	3	52	55	2	19	21
65	สิชลคุณาธารวิทยา	5	84	89	4	78	82	1	6	7
66	สิชลประชาสรรค์	3	56	59	3	50	53	0	6	28
67	เสม็ดจวนวิทยา	2	23	25	1	24	25	1	-1	0
68	เสารังวิทยา	2	32	34	1	18	19	1	14	15
69	หัวไทรบำรุงราษฎร์	4	64	68	4	68	72	0	-4	15
70	แหลมราษฎร์บำรุง	1	20	21	1	18	19	0	2	2
71	อินทร์ธานีวิทยาคม	1	12	13	1	12	13	0	0	0
รวมจังหวัดนครศรีธรรมราช		188	3,285	3,473	169	2,941	3,110	19	344	2
72	กงหราพิชากร	2	25	27	2	24	26	0	1	1
73	เขาชัยสน	3	41	44	3	40	43	0	1	1
74	ควนขนุน	4	72	76	4	62	66	0	10	2
75	ควนพระสาครินทร์	1	23	24	1	16	17	0	7	7
76	ชะรัดชนูปถัมภ์	1	14	15	1	12	13	0	2	2
77	ดอนศาลานำวิทยา	2	16	18	1	12	13	1	4	9
78	ตะแพนพิทยา	1	13	14	1	12	13	0	1	1
79	ตะโหมด	5	98	103	5	96	101	0	2	2
80	นาขยาดวิทยาการ	1	13	14	1	12	13	0	1	3
81	นิคมควนขนุนวิทยา	2	24	26	2	20	22	0	4	4
82	บางแก้วพิทยาคม	3	36	39	2	30	32	1	6	7

## จำนวนข้าราชการสังกัด สำนักงานเขตพื้นที่การศึกษามัธยมศึกษา เขต 12

ที่	ชื่อสถานศึกษา	จำนวนครู						จำนวนครู -ขาด,เกิน		
		ตาม จ.18			ตามเกณฑ์ ก.ค.ศ.			บร.	ครูผู้สอน	รวม
		บร.	ครูผู้สอน	รวม	บร.	ครูผู้สอน	รวม			
83	ประชาบำรุง	1	20	21	1	16	17	0	4	11
84	ประภัสสรรังสิต	4	63	67	2	38	40	2	25	27
85	ปัญญาวุธ	2	25	27	1	12	13	1	13	14
86	ปากพะยูนพิทยาคาร	3	44	47	2	38	40	1	6	41
87	ป่าบอนพิทยาคม	2	27	29	1	16	17	1	11	12
88	ป่าพะยอมพิทยาคม	4	60	64	3	46	49	1	14	15
89	พนางตุง	1	23	24	1	16	17	0	7	27
90	พรหมพิณิตชัยบุรี	1	13	14	1	12	13	0	1	1
91	พัทลุง	5	152	157	5	180	185	0	-28	-28
92	พัทลุงพิทยาคม	4	76	80	4	64	68	0	12	-27
93	วชิรธรรมสถิต	1	22	23	1	12	13	0	10	10
94	ศรีบรรพตพิทยาคม	1	22	23	1	16	17	0	6	6
95	สตรีพัทลุง	5	176	181	5	156	161	0	20	16
96	ห่านโพธิ์พิทยาคม	1	21	22	1	12	13	0	9	9
97	หารเทารังสีประชาสรรค์	4	71	75	4	58	62	0	13	13
98	อุดมวิทยายน	1	19	20	1	14	15	0	5	22
รวมจังหวัดพัทลุง		65	1,209	1,274	57	1,042	1,099	8	167	175
รวม 2 จังหวัด		253	4,494	4,747	226	3,983	4,209	27	511	177

(ข้อมูลจากกลุ่มบริหารงานบุคคล ข้อมูล ณ วันที่ 10 มิถุนายน 2559)

## ข้อมูลบุคลากรในสังกัด

ข้าราชการครูและบุคลากรทางการศึกษาในสถานศึกษา		
ผู้อำนวยการสถานศึกษา	98	คน
รองผู้อำนวยการสถานศึกษา	147	คน
ครูผู้สอน	4,160	คน
พนักงานราชการ	35	คน
ลูกจ้างประจำ	226	คน
บุคลากรทางการศึกษา มาตรา 38 ค (2)	9	คน
<b>รวม</b>	<b>4,675</b>	<b>คน</b>
ข้าราชการครูและบุคลากรทางการศึกษาในสำนักงาน		
ผู้อำนวยการสำนักงานเขตพื้นที่การศึกษา	1	คน
รองผู้อำนวยการสำนักงานเขตพื้นที่การศึกษา	5	คน
บุคลากรทางการศึกษา มาตรา 38 ค (1) ศึกษานิเทศก์	12	คน
บุคลากรทางการศึกษา มาตรา 38 ค (2)	29	คน
ครู (ช่วยราชการ)	3	คน
ลูกจ้างประจำ	2	คน
ลูกจ้างประจำ (ช่วยราชการ)	3	คน
พนักงานราชการ	1	คน
ลูกจ้างรายเดือน (งบ สพฐ.)	3	คน
ลูกจ้างรายเดือน (งบสำนักงาน)	12	คน
<b>รวม</b>	<b>71</b>	<b>คน</b>
<b>รวมทั้งสิ้น</b>	<b>4,746</b>	<b>คน</b>

(ข้อมูลจากกลุ่มบริหารงานบุคคล ข้อมูล ณ 10 มิถุนายน 2559)



ผลการเปรียบเทียบการประเมินคุณภาพการศึกษาขั้นพื้นฐานระดับชาติ (O-Net)  
ชั้นมัธยมศึกษาปีที่ 3 ปีการศึกษา 2557 และปีการศึกษา 2558

กลุ่มสาระวิชา	คะแนนเฉลี่ยปี กศ. 2557		คะแนนเฉลี่ยปี กศ. 2558		ผลต่าง (สพม.12)
	ระดับชาติ	สพม.12	ระดับชาติ	สพม.12	
ภาษาไทย	35.20	36.86	42.64	44.32	7.46
คณิตศาสตร์	29.7	31.35	32.40	35.20	3.85
วิทยาศาสตร์	38.62	40.99	37.63	40.77	-0.22
สังคมศึกษา	46.79	49.61	46.24	49.67	0.06
ภาษาอังกฤษ	27.5	27.17	30.62	31.31	4.14
เฉลี่ย 5 กลุ่มสาระ	35.56	37.19	37.91	40.25	3.06

(ข้อมูลจากกลุ่มนิเทศ ติดตามและประเมินผลการจัดการศึกษา สพม.12)

จากตาราง เมื่อพิจารณาในภาพรวมพบว่านักเรียนที่มีผลต่างระดับ สพม.12 เพิ่มขึ้น ในวิชาภาษาไทยมากที่สุด รองลงมา คือ วิชาภาษาอังกฤษ คิดเป็นร้อยละ 7.46 และ 4.14 ตามลำดับ สำหรับคะแนนเฉลี่ย 5 กลุ่มสาระ พบว่ามีผลต่างที่เพิ่มขึ้นระดับ สพม.12 คิดเป็นร้อยละ 3.06

ระดับคะแนน

ผลการเปรียบเทียบ O-NETระดับ สพม.12

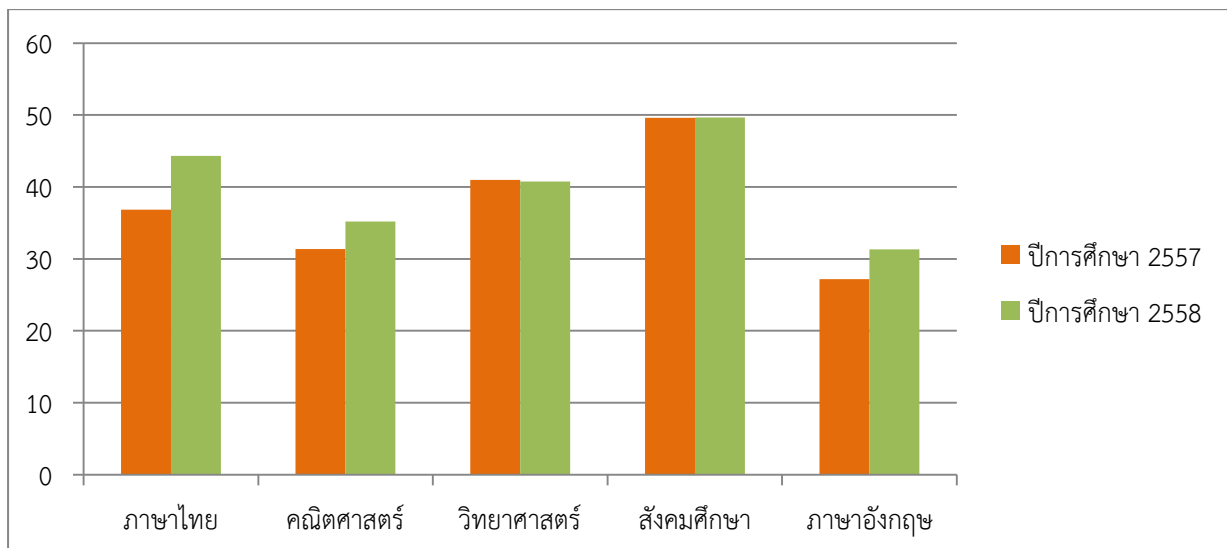

รายวิชา



ผลการเปรียบเทียบการประเมินคุณภาพการศึกษาขั้นพื้นฐานระดับชาติ (O-Net)  
ชั้นมัธยมศึกษาปีที่ 6 ปีการศึกษา 2557 และปีการศึกษา 2558

กลุ่มสาระวิชา	คะแนนเฉลี่ยปี กศ. 2557		คะแนนเฉลี่ยปี กศ. 2558		ผลต่าง (สพม.12)
	ระดับชาติ	สพม.12	ระดับชาติ	สพม.12	
ภาษาไทย	50.76	54.09	49.39	51.87	-2.22
คณิตศาสตร์	21.74	21.88	26.59	27.22	5.34
วิทยาศาสตร์	32.54	33.12	33.40	33.84	0.72
สังคมศึกษา	36.53	37.73	39.70	41.04	3.31
ภาษาอังกฤษ	23.44	22.66	24.98	24.18	1.52
เฉลี่ย 5 กลุ่มสาระ	33.00	33.18	34.81	35.63	2.45

(ข้อมูลจากกลุ่มนิเทศ ติดตามและประเมินผลการจัดการศึกษา สพม.12)

จากตาราง เมื่อพิจารณาในภาพรวมพบว่านักเรียนที่มีผลต่างระดับ สพม.12 เพิ่มขึ้น ในวิชาคณิตศาสตร์มากที่สุด รองลงมา คือ วิชาสังคมศึกษา คิดเป็นร้อยละ 5.34 และ 3.31 สำหรับคะแนนเฉลี่ย 5 กลุ่มสาระพบว่ามีผลต่างที่เพิ่มขึ้นระดับ สพม.12 คิดเป็น 2.45

ผลการเปรียบเทียบ O-NETระดับ สพม.12

ระดับคะแนน

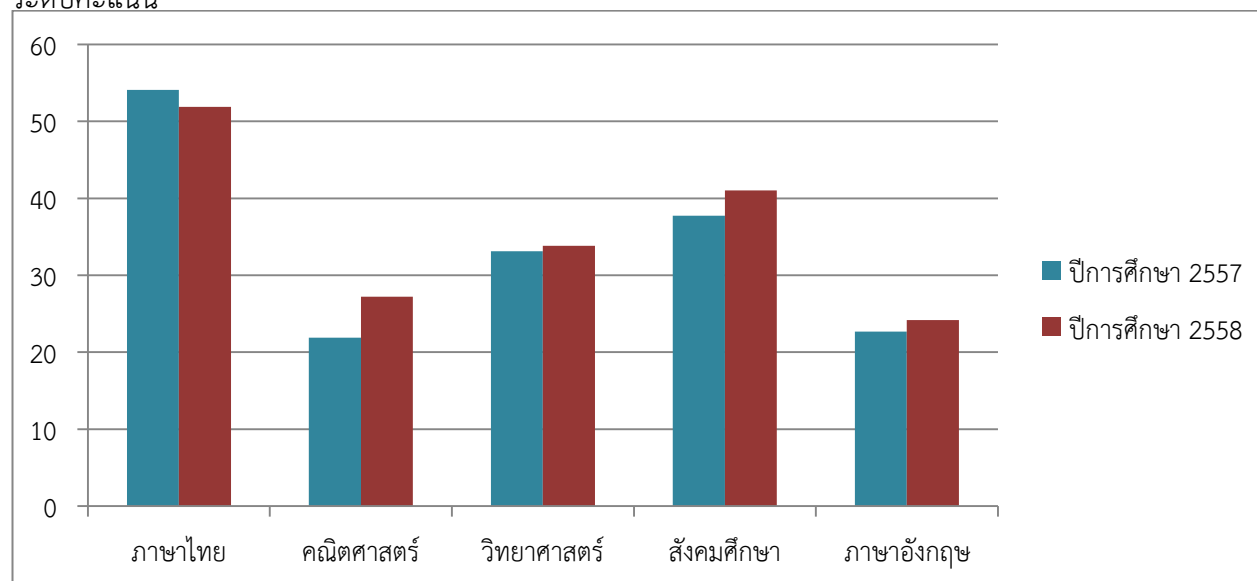

รายวิชา



## สรุปผลการทดสอบระดับชาติขั้นพื้นฐาน O-NET ระดับชั้นมัธยมศึกษาปีที่ 3 ปีการศึกษา 2558

โรงเรียนสังกัดสำนักงานเขตพื้นที่การศึกษามัธยมศึกษา เขต 12



ที่	ชื่อโรงเรียน	อำเภอ/เขต	ไทย	สังคม	อังกฤษ	คณิต	วิทย์	เฉลี่ย5 สาระ	เทียบ ระดับชาติ (37.91)
			คะแนน เฉลี่ย	คะแนน เฉลี่ย	คะแนน เฉลี่ย	คะแนน เฉลี่ย	คะแนน เฉลี่ย		
1	จุฬารามราชวิทยาลัย	เมือง	55.26	71.60	53.08	78.80	75.94	66.94	29.03
2	เบญจมาราชูทิศ	เมือง	54.23	68.32	55.54	69.29	68.17	63.11	25.20
3	กัลยาณีศรีธรรมราช	เมือง	48.49	57.99	40.54	45.06	51.35	48.69	10.78
4	โรงเรียนพัทลุง	เมืองพัทลุง	48.93	55.80	37.64	46.71	51.25	48.07	10.16
5	สตรีทุ่งสง	ทุ่งสง	48.53	57.16	39.26	46.04	48.72	47.94	10.03
6	สตรีพัทลุง	เมืองพัทลุง	48.22	56.77	35.37	41.74	47.76	45.97	8.06
7	ทุ่งสง	ทุ่งสง	46.12	51.39	32.02	37.66	42.74	41.99	4.08
8	ฉวางรัชดาภิเษก	ฉวาง	44.45	51.84	29.81	37.04	40.81	40.79	2.88
9	ท่าศาลาประสิทธิ์ศึกษา	ท่าศาลา	45.40	51.71	30.34	32.79	39.94	40.04	2.13
10	วชิรธรรมสถิต	เมืองพัทลุง	44.29	52.00	29.71	28.06	43.00	39.41	1.50
11	อินทร์ธานีวิทยาคม	ปากพนัง	48.50	49.20	28.80	31.60	38.80	39.38	1.47
12	สิชลคุณาธารวิทยา	สิชล	44.13	50.31	29.95	32.13	39.24	39.15	1.24
13	โยธินบำรุง	เมือง	44.97	51.05	28.77	31.06	38.14	38.80	0.89
14	ชะรัดชนูปถัมภ์	กงหรา	45.29	48.82	25.76	33.04	41.06	38.80	0.89
15	ปากพนัง	ปากพนัง	43.26	48.54	29.57	33.26	39.20	38.77	0.86
16	พิปูนสังฆรักษ์ประชาอุทิศ	พิปูน	44.01	49.45	28.82	34.38	37.00	38.73	0.82
17	ทุ่งใหญ่วิทยาคม	ทุ่งใหญ่	44.22	47.20	28.00	34.35	38.70	38.49	0.58
18	แหลมราชบุรีบำรุง	หัวไทร	43.65	48.13	28.37	33.07	39.17	38.48	0.57
19	ตรีนิมิตรวิทยา	เมือง	44.36	50.32	26.08	32.51	38.24	38.30	0.39
20	พรหมคีรีพิทยาคม	พรหมคีรี	42.53	48.98	29.46	31.60	37.84	38.08	0.17
21	บางแก้วพิทยาคม	บางแก้ว	44.90	45.33	31.00	31.94	36.20	37.87	-0.04
22	ท่านครุฑาณวโรภาสอุทิศ	เมือง	42.96	47.96	28.30	30.29	39.70	37.84	-0.07
23	เฉลิมพระเกียรติสมเด็จพระเจ้า	เฉลิมพระ	43.56	45.97	29.91	31.27	38.44	37.83	-0.08
24	ป่าพะยอมพิทยาคม	ป่าพะยอม	43.19	47.94	28.42	30.99	38.15	37.74	-0.17
25	ตะโหมด	ตะโหมด	43.53	47.85	27.88	32.07	37.34	37.73	-0.18
26	ทหารรังสีประชาสรรค์	ปากพะยูน	45.11	48.17	27.03	30.54	37.39	37.65	-0.26
27	โคกนาคณาภรณ์	ปากพนัง	44.28	49.44	27.68	29.09	37.60	37.62	-0.29



## สรุปผลการทดสอบระดับชาติขั้นพื้นฐาน O-NET ระดับชั้นมัธยมศึกษาปีที่ 3 ปีการศึกษา 2558

โรงเรียนสังกัดสำนักงานเขตพื้นที่การศึกษามัธยมศึกษา เขต 12



ที่	ชื่อโรงเรียน	อำเภอ/เขต	ไทย	สังคม	อังกฤษ	คณิต	วิทย์	เฉลี่ย5 สาระ	เทียบ ระดับชาติ (37.91)
			คะแนน เฉลี่ย	คะแนน เฉลี่ย	คะแนน เฉลี่ย	คะแนน เฉลี่ย	คะแนน เฉลี่ย		
28	ควนพระสาครินทร์	ปากพะยูน	40.20	45.64	28.09	34.35	38.27	37.31	-0.60
29	นาบอน	นาบอน	42.93	48.01	28.13	32.07	35.09	37.25	-0.66
30	ปากพะยูนพิทยาคาร	ปากพะยูน	41.40	49.23	27.62	31.78	36.13	37.23	-0.68
31	ชะอวด	ชะอวด	42.71	47.09	28.75	30.93	36.55	37.21	-0.70
32	เชียรใหญ่สามัคคีวิทยา	เชียรใหญ่	44.90	49.80	26.55	28.48	36.05	37.16	-0.75
33	ปัญญาวุธ	ควนขนุน	40.53	48.44	31.69	28.20	36.75	37.12	-0.79
34	ทรายขาววิทยา	หัวไทร	42.02	48.17	27.46	29.77	37.19	36.92	-0.99
35	ประชาบำรุง	ตะโหมด	44.48	46.96	27.39	29.60	36.17	36.92	-0.99
36	มัธยมศึกษาจุฬาภรณ์	จุฬาภรณ์	42.99	46.51	25.93	31.19	37.61	36.85	-1.06
37	พนางตุง	ควนขนุน	42.45	44.94	31.22	28.51	36.57	36.74	-1.17
38	เขาพังไกร	หัวไทร	43.15	46.78	25.85	29.70	38.20	36.73	-1.18
39	หัวไทรบำรุงราษฎร์	หัวไทร	42.46	46.24	28.47	30.57	35.66	36.68	-1.23
40	ชะอวดพิทยาคาร	ชะอวด	42.02	47.12	27.60	30.46	36.18	36.68	-1.23
41	เมืองนครศรีธรรมราช	เมือง	41.58	47.44	27.91	30.46	35.76	36.63	-1.28
42	เชียรใหญ่	เชียรใหญ่	42.54	45.65	27.89	30.83	36.02	36.59	-1.32
43	สวนกุหลาบวิทยาลัย	ลานสกา	41.82	46.74	27.35	30.41	36.36	36.54	-1.37
44	คีรีราษฎร์พัฒนา	ร้อนพิบูลย์	41.71	45.18	27.84	28.99	38.59	36.46	-1.45
45	ชะอวดเคร่งธรรมวิทยา	ชะอวด	43.61	44.63	27.21	29.37	37.42	36.45	-1.46
46	ควนขนุน	ควนขนุน	42.85	44.73	28.14	29.45	36.85	36.40	-1.51
47	ขนอมพิทยาศาสตร์	ขนอม	42.51	47.56	27.51	27.76	36.67	36.40	-1.51
48	อุดมวิทย์วิทยาน	ควนขนุน	42.60	46.00	28.33	27.89	36.14	36.19	-1.72
49	ทุ่งใหญ่เฉลิมราชอนุสรณ์	ทุ่งใหญ่	43.45	44.16	26.33	29.67	37.07	36.14	-1.77
50	นิคมควนขนุนวิทยา	ป่าพะยอม	42.05	43.32	27.46	29.79	37.97	36.12	-1.79
51	ละอวยพิทยานุสรณ์	ฉวาง	41.76	47.16	28.53	28.46	34.58	36.10	-1.81
52	ตระพังพิทยาคม	ร้อนพิบูลย์	43.50	45.75	24.00	28.50	37.75	35.90	-2.01
53	นาขยาดพิทยาคาร	ควนขนุน	40.00	51.60	28.40	26.56	32.80	35.87	-2.04
54	งหราพิชากร	งหรา	43.56	45.89	28.59	29.05	32.15	35.85	-2.06



## สรุปผลการทดสอบระดับชาติขั้นพื้นฐาน O-NET ระดับชั้นมัธยมศึกษาปีที่ 3 ปีการศึกษา 2558

โรงเรียนสังกัดสำนักงานเขตพื้นที่การศึกษามัธยมศึกษา เขต 12



ที่	ชื่อโรงเรียน	อำเภอ/เขต	ไทย	สังคม	อังกฤษ	คณิต	วิทย์	เฉลี่ย5 สาระ	เทียบ ระดับชาติ (37.91)
			คะแนน เฉลี่ย	คะแนน เฉลี่ย	คะแนน เฉลี่ย	คะแนน เฉลี่ย	คะแนน เฉลี่ย		
55	ร่อนพิบูลย์เกียรติ	ร่อนพิบูลย์	41.33	45.32	28.16	28.34	35.44	35.72	-2.19
56	ดอนศาลานำวิทยา	ควนขนุน	41.39	43.33	30.00	30.13	33.44	35.66	-2.25
57	ก้างปลาวิทยาคม	ทุ่งสง	41.14	44.50	28.21	27.44	36.73	35.60	-2.31
58	เขาชัยสน	เขาชัยสน	42.69	44.66	26.48	28.81	35.31	35.59	-2.32
59	วังหินวิทยาคม	บางขัน	40.00	49.45	26.36	28.18	33.73	35.55	-2.36
60	สระแก้วรัตนวิทย์	ท่าศาลา	40.16	43.38	28.30	30.58	34.79	35.44	-2.47
61	ทานโพธิ์พิทยาคม	เขาชัยสน	38.73	40.44	26.00	33.62	38.20	35.40	-2.51
62	พัทลุงพิทยาคม	เมืองพัทลุง	41.05	43.90	27.61	28.52	35.85	35.39	-2.52
63	ทุ่งสงสหประชาสรรค์	ทุ่งสง	41.86	45.72	26.89	29.67	32.44	35.32	-2.59
64	ช้างกลางประชานุกูล	ช้างกลาง	41.25	46.45	26.78	28.92	32.93	35.26	-2.65
65	ตะแพนพิทยา	ศรีบรรพต	38.89	46.89	24.33	27.73	38.00	35.17	-2.74
66	คงคาประชารักษ์	นบพิตำ	42.87	42.78	25.96	29.17	34.78	35.11	-2.80
67	บางขันวิทยา	บางขัน	40.31	43.32	26.62	30.05	35.10	35.08	-2.83
68	ประสานราษฎร์บำรุง	ถ้าพรธรรมา	44.17	43.93	27.20	26.37	33.60	35.05	-2.86
69	นบพิตำวิทยา	นบพิตำ	43.30	42.47	25.90	28.35	34.22	34.85	-3.06
70	ประภัสสรรังสิต	เมืองพัทลุง	41.04	42.82	26.82	27.91	35.25	34.77	-3.14
71	ทุ่งสงวิทยา	ทุ่งสง	40.78	44.70	26.99	29.33	31.98	34.76	-3.15
72	ป่าบอนพิทยาคม	ป่าบอน	41.64	39.69	25.96	27.54	38.27	34.62	-3.29
73	เสม็ดจวนวิทยาคม	ทุ่งใหญ่	42.78	43.20	26.47	26.98	33.64	34.61	-3.30
74	ทางพูนวิทยาการ	เฉลิมพระ	40.65	42.88	26.96	29.42	32.88	34.56	-3.35
75	ลิชลประชาสรรค์	ลิชล	41.06	44.38	26.78	26.79	33.49	34.50	-3.41
76	บ้านเกาะวิทยา	พรหมคีรี	40.30	42.43	26.17	27.86	35.57	34.47	-3.44
77	นพคุณประชาสรรค์	หัวไทร	41.58	41.16	25.53	27.05	36.63	34.39	-3.52
78	ขอนแก่นประชาสรรค์	ชะอวด	40.23	46.40	24.97	26.97	33.33	34.38	-3.53
79	เฉลิมราชประชาอุทิศ	พระพรหม	40.12	43.44	27.33	27.99	32.97	34.37	-3.54
80	ปากพูน	เมือง	41.06	43.63	27.15	26.81	32.85	34.30	-3.61
81	พรหมพิณดิชัยบุรี	เมืองพัทลุง	38.96	41.43	27.21	28.49	35.36	34.29	-3.62



## สรุปผลการทดสอบระดับชาติขั้นพื้นฐาน O-NET ระดับชั้นมัธยมศึกษาปีที่ 3 ปีการศึกษา 2558

โรงเรียนสังกัดสำนักงานเขตพื้นที่การศึกษามัธยมศึกษา เขต 12



ที่	ชื่อโรงเรียน	อำเภอ/เขต	ไทย	สังคม	อังกฤษ	คณิต	วิทย์	เฉลี่ย5 สาระ	เทียบ ระดับชาติ (37.91)
			คะแนน เฉลี่ย	คะแนน เฉลี่ย	คะแนน เฉลี่ย	คะแนน เฉลี่ย	คะแนน เฉลี่ย		
82	ฉลองรัฐราษฎร์อุทิศ	สีชล	41.25	42.32	26.29	27.64	33.39	34.18	-3.73
83	พระพรหมพิทยานุสรณ์	พระพรหม	38.54	42.23	26.94	27.58	35.26	34.11	-3.80
84	ทองเนียนคณาภิบาล	ขนอม	41.30	41.40	30.50	25.44	30.80	33.89	-4.02
85	เสารงวิทยา	ร่อนพิบูลย์	41.53	41.79	27.23	26.16	32.14	33.77	-4.14
86	สตรีปากพ่อง	ปากพ่อง	41.17	41.25	26.05	26.69	33.12	33.66	-4.25
87	วิเชียรประชาสรรค์	เชียรใหญ่	39.00	38.09	26.64	26.69	36.55	33.39	-4.52
88	กรุงหยันวิทยาคร	ทุ่งใหญ่	40.00	42.94	24.94	24.65	34.00	33.31	-4.61
89	ทุ่งสังพิทยาคม	ทุ่งใหญ่	37.67	41.67	27.00	25.33	33.00	32.93	-4.98
90	ศรีบรรพตพิทยาคม	ศรีบรรพต	37.90	40.26	25.74	27.26	32.84	32.80	-5.11
91	ควนเกษสุทธวิทยา	ร่อนพิบูลย์	39.77	40.38	27.04	25.55	30.58	32.66	-5.25
92	โมคลานประชาสรรค์	ท่าศาลา	39.00	40.59	26.43	24.69	31.08	32.36	-5.55
93	ธัญญาวดีศึกษา	เชียรใหญ่	40.22	38.67	24.67	25.87	31.56	32.20	-5.71
94	นางเอื้อยวิทยา	พิปูน	37.09	38.73	26.91	25.60	32.55	32.17	-5.74
95	ขุนทะเลพิทยาคม	ลานสกา	37.84	40.77	26.69	24.94	30.17	32.08	-5.83
96	เกาะขันธประชาภิบาล	ชะอวด	35.43	39.14	24.86	25.66	31.00	31.22	-6.69
97	เทพราชพิทยาสรรค์	สีชล	40.80	41.60	21.60	21.76	28.00	30.75	-7.16
เฉลี่ยระดับ สพม.12			44.32	49.67	31.31	35.2	40.77	40.25	2.34
เฉลี่ยระดับสพฐ			42.89	46.42	30.16	32.42	37.88	37.95	0.04
เฉลี่ยระดับชาติ			42.64	46.24	30.62	32.4	37.63	37.91	

หมายเหตุ ข้อมูลสรุปจากผลการทดสอบ O-NET ของ สทศ  
กลุ่มนิเทศ ติดตามและประเมินผล สพม.12



## สรุปผลการทดสอบระดับชาติขั้นพื้นฐาน O-NET ระดับชั้นมัธยมศึกษาปีที่ 6 ปีการศึกษา 2558

## โรงเรียนสังกัดสำนักงานเขตพื้นที่การศึกษามัธยมศึกษา เขต 12



ที่	ชื่อโรงเรียน	อำเภอ/เขต	ภาษาไทย	สังคม	อังกฤษ	คณิตฯ	วิทย์	คะแนนเฉลี่ย5 กลุ่มสาระ	เทียบ ระดับประเทศ 34.81
			คะแนน เฉลี่ย	คะแนน เฉลี่ย	คะแนน เฉลี่ย	คะแนน เฉลี่ย	คะแนน เฉลี่ย		
1	จุฬารัตนราชวิทยาลัย	เมืองนครศรีธรรมราช	70.55	52.13	37.07	52.41	48.15	52.06	17.25
2	เบญจมาชุตี	เมืองนครศรีธรรมราช	67.83	48.63	41.05	44.85	43.31	49.13	14.32
3	เตรียมอุดมศึกษาภาคใต้	พระพรหม	65.17	46.65	32.08	35.01	39.15	43.61	8.80
4	กัลยาณีศรีธรรมราช	เมืองนครศรีธรรมราช	61.05	44.06	31.86	33.69	37.27	41.59	6.78
5	สตรีทุ่งสง	ทุ่งสง	60.60	45.13	29.05	29.39	36.43	40.12	5.31
6	โรงเรียนพัทลุง	เมืองพัทลุง	57.16	43.80	27.34	32.75	35.74	39.36	4.55
7	สตรีพัทลุง	เมืองพัทลุง	60.55	44.39	25.96	29.86	35.23	39.20	4.39
8	ทุ่งสง	ทุ่งสง	57.61	43.70	26.16	29.34	36.34	38.63	3.82
9	ปากพนัง	ปากพนัง	51.90	41.04	23.64	29.44	33.36	35.87	1.06
10	ทุ่งใหญ่วิทยาคม	ทุ่งใหญ่	51.44	41.01	22.09	27.44	34.41	35.28	0.47
11	เมืองนครศรีธรรมราช	เมืองนครศรีธรรมราช	52.44	41.13	22.81	24.28	33.49	34.83	0.02
12	ขอนแก่นประชาสรรค์	ชะอวด	50.32	44.55	21.45	20.68	36.91	34.78	-0.03
13	เชียรใหญ่สามัคคีวิทยา	เชียรใหญ่	51.65	40.74	24.26	22.07	33.17	34.38	-0.43
14	ท่านครุณาณวโรภาสอุทิศ	เมืองนครศรีธรรมราช	48.73	41.16	22.29	25.25	34.09	34.31	-0.50
15	ท่าศาลาประสิทธิ์ศึกษา	ท่าศาลา	51.86	40.17	20.92	24.32	31.89	33.83	-0.98
16	ป่าพะยอมพิทยาคม	ป่าพะยอม	47.49	39.38	22.14	26.63	32.95	33.72	-1.09
17	ร่อนพิบูลย์เกียรติวสุนธราภิวัฒก์	ร่อนพิบูลย์	50.57	40.75	21.97	22.98	32.09	33.67	-1.14
18	พระพรหมพิทยานุสรณ์	พระพรหม	46.97	39.72	24.53	23.89	32.94	33.61	-1.20
19	พรหมคีรีพิทยาคม	พรหมคีรี	49.95	38.45	21.12	24.85	32.72	33.42	-1.39
20	ตะโหมด	ตะโหมด	50.08	38.67	20.18	24.90	32.18	33.20	-1.61
21	ฉวางรัชดาภิเษก	ฉวาง	47.92	39.15	21.05	25.08	32.11	33.06	-1.75
22	บางแก้วพิทยาคม	บางแก้ว	48.25	38.63	23.84	22.98	31.58	33.06	-1.75
23	ห้องเรียนคนภาคกลาง	ขนอม	46.50	39.29	22.14	24.46	32.86	33.05	-1.76
24	ปากพูน	เมืองนครศรีธรรมราช	46.91	38.33	21.03	24.92	32.09	32.66	-2.15
25	โยธินบำรุง	เมืองนครศรีธรรมราช	48.12	38.42	19.99	24.04	32.45	32.60	-2.21
26	สตรีปากพนัง	ปากพนัง	45.76	39.38	21.82	24.12	31.88	32.59	-2.22
27	ตรีนิมิตรวิทยา	เมืองนครศรีธรรมราช	52.69	37.92	18.46	22.31	31.54	32.58	-2.23
28	ทุ่งใหญ่เฉลิมราชอนุสรณ์ รัชมิ่ง	ทุ่งใหญ่	44.43	40.89	20.05	24.09	33.11	32.51	-2.30
29	นาบอน	นาบอน	47.05	38.98	20.50	24.17	31.39	32.42	-2.39
30	ทรายขาววิทยา	หัวไทร	44.88	40.20	19.73	24.15	32.93	32.38	-2.43
31	สิชลคุณาธารวิทยา	สิชล	47.44	38.91	20.64	23.29	31.45	32.35	-2.46
32	สวนกุหลาบวิทยาลัย	ลานสกา	46.87	38.37	20.49	24.62	31.16	32.30	-2.51
33	นพคุณประชาสรรค์	หัวไทร	48.66	38.68	21.21	20.79	31.84	32.24	-2.57
34	พิปูนสังฆรักษ์ประชาอุทิศ	พิปูน	46.46	39.63	18.70	24.26	31.73	32.16	-2.65



## สรุปผลการทดสอบระดับชาติขั้นพื้นฐาน O-NET ระดับชั้นมัธยมศึกษาปีที่ 6 ปีการศึกษา 2558

โรงเรียนสังกัดสำนักงานเขตพื้นที่การศึกษามัธยมศึกษา เขต 12



ที่	ชื่อโรงเรียน	อำเภอ/เขต	ภาษาไทย	สังคม	อังกฤษ	คณิต ฯ	วิทย์	คะแนนเฉลี่ย5 กลุ่มสาระ	เทียบ ระดับประเทศ 34.81
			คะแนนเฉลี่ย	คะแนนเฉลี่ย	คะแนนเฉลี่ย	คะแนนเฉลี่ย	คะแนนเฉลี่ย		
35	ก้างปลาวิทยาคม	ทุ่งสง	46.35	39.09	20.54	22.86	31.88	32.14	-2.67
36	ศิริราชบุรพัฒน์	ร่อนพิบูลย์	45.37	39.74	22.74	19.74	32.84	32.08	-2.73
37	เขาย้ายสน	เขาย้ายสน	45.51	39.85	19.89	23.29	31.84	32.07	-2.74
38	ควนขนุน	ควนขนุน	45.74	39.95	20.00	21.98	31.70	31.88	-2.93
39	เขาพังไกร	หัวไทร	44.52	38.78	21.78	21.67	32.48	31.84	-2.97
40	บางขันวิทยา	บางขัน	46.71	38.10	20.02	22.84	31.09	31.75	-3.06
41	ลิชลประชาสรรค์	ลิชล	45.09	38.76	22.55	22.69	29.65	31.75	-3.06
42	ปากพะยูนพิทยาคาร	ปากพะยูน	48.05	38.72	19.66	20.74	31.08	31.65	-3.16
43	นิคมควนขนุนวิทยา	ป่าพะยอม	44.41	38.49	20.34	23.23	31.49	31.59	-3.22
44	ป่าบอนพิทยาคม	ป่าบอน	46.34	38.26	17.41	25.44	30.44	31.58	-3.23
45	ชะอวดเครื่องธรรมวิทยา	ชะอวด	47.30	37.11	18.89	23.43	31.04	31.55	-3.26
46	เทพราชพิทยาสรรค์	ลิชล	48.50	41.63	19.13	18.13	30.25	31.53	-3.29
47	ขนอมพิทยา	ขนอม	45.14	36.94	20.81	21.84	32.72	31.49	-3.32
48	เฉลิมพระเกียรติสมเด็จพระศรี	เฉลิมพระเกียรติ	45.31	38.27	19.81	22.68	31.22	31.46	-3.35
49	พัทลุงพิทยาคม	เมืองพัทลุง	46.68	38.34	19.48	20.93	31.59	31.40	-3.41
50	ทหารราษฎร์ประชาสรรค์	ปากพะยูน	45.57	38.86	19.02	21.73	30.78	31.19	-3.62
51	ประภัสสรรังสิต	เมืองพัทลุง	43.95	36.74	21.74	21.76	31.58	31.15	-3.66
52	มัธยมศึกษาจุฬารักษ์	จุฬารักษ์	45.55	37.59	19.16	21.64	31.67	31.12	-3.69
53	ประสานราษฎร์บำรุง	ถ้าพรหมรา	46.47	39.06	19.97	18.98	31.06	31.11	-3.70
54	ชะอวด	ชะอวด	43.21	37.52	21.52	22.70	30.51	31.09	-3.72
55	ทุ่งสงวิทยา	ทุ่งสง	45.44	38.12	19.90	21.90	30.06	31.08	-3.73
56	โคกนคณาภรณ์	ปากพนัง	43.35	37.90	20.10	22.50	30.90	30.95	-3.86
57	หัวไทรบำรุงราษฎร์	หัวไทร	43.48	37.78	21.19	21.91	30.33	30.94	-3.87
58	ตระพังพิทยาคม	ร่อนพิบูลย์	44.10	41.20	22.80	16.50	29.80	30.88	-3.93
59	เชียรใหญ่	เชียรใหญ่	45.26	37.01	19.64	21.55	30.74	30.84	-3.97
60	ชะอวดพิทยาคาร	ชะอวด	43.40	37.77	18.58	24.04	29.95	30.75	-4.06
61	เสม็ดจวนวิทยาคม	ทุ่งใหญ่	45.93	36.31	19.34	20.74	31.25	30.71	-4.10
62	ควนพระสาครินทร์	ปากพะยูน	43.39	37.89	16.89	23.47	31.89	30.71	-4.10
63	เสารงวิทยา	ร่อนพิบูลย์	44.30	36.23	20.98	20.64	30.98	30.63	-4.18
64	ทางพูนพิทยาคาร	เฉลิมพระเกียรติ	45.24	38.12	18.92	18.60	31.84	30.54	-4.27
65	นบพิตำวิทยา	นบพิตำ	42.36	38.85	18.70	21.70	30.85	30.49	-4.32
66	พรหมพินิตชัยบุรี	เมืองพัทลุง	42.33	43.67	21.67	16.67	28.00	30.47	-4.34
67	ปัญญาธ	ควนขนุน	41.41	39.24	21.71	20.00	29.77	30.43	-4.38
68	ศรีบรรพตพิทยาคม	ศรีบรรพต	42.64	38.33	18.62	21.19	31.33	30.42	-4.39



## สรุปผลการทดสอบระดับชาติขั้นพื้นฐาน O-NET ระดับชั้นมัธยมศึกษาปีที่ 6 ปีการศึกษา 2558

โรงเรียนสังกัดสำนักงานเขตพื้นที่การศึกษามัธยมศึกษา เขต 12



ที่	ชื่อโรงเรียน	อำเภอ/เขต	ภาษาไทย	สังคม	อังกฤษ	คณิต ฯ	วิทย์	คะแนนเฉลี่ย 5 กลุ่มสาระ	เทียบระดับประเทศ 34.81
			คะแนนเฉลี่ย	คะแนนเฉลี่ย	คะแนนเฉลี่ย	คะแนนเฉลี่ย	คะแนนเฉลี่ย		
69	ทุ่งสังพิทยาคม	ทุ่งใหญ่	42.45	37.64	21.00	19.55	31.18	30.36	-4.45
70	แหลมราษฎร์บำรุง	หัวไทร	42.95	37.96	19.27	20.46	31.06	30.34	-4.47
71	เฉลิมราชประชาอุทิศ	พระพรหม	46.00	36.34	19.56	19.84	29.94	30.34	-4.47
72	ควนเกษสุทธิวิทยา	ร่อนพิบูลย์	44.00	37.35	20.70	20.11	29.30	30.29	-4.52
73	ทุ่งสงสหประชาสรรค์	ทุ่งสง	43.00	36.38	20.81	22.03	29.06	30.26	-4.55
74	ดอนศาลานำวิทยา	ควนขนุน	43.94	37.94	19.56	21.56	27.56	30.11	-4.70
75	อุดมวิทยายน	ควนขนุน	44.70	36.34	20.26	20.00	29.26	30.11	-4.70
76	บ้านเกาะวิทยา	พรหมคีรี	41.78	39.89	21.33	19.17	28.33	30.10	-4.71
77	ฉลองรัฐราษฎร์อุทิศ	สิชล	45.10	38.15	17.37	20.82	29.00	30.09	-4.72
78	คงคาประชารักษ์	นบพิตำ	43.62	36.77	19.30	20.42	29.57	29.93	-4.88
79	ช้างกลางประชานุกูล	ช้างกลาง	41.54	36.76	18.69	21.49	30.07	29.71	-5.10
80	ตะแพนพิทยา	ศรีบรรพต	44.45	39.60	17.80	17.25	29.00	29.62	-5.19
81	พนางตุง	ควนขนุน	38.26	35.88	21.59	20.00	31.82	29.51	-5.30
82	กงหราพิชากร	กงหรา	39.91	36.29	19.64	21.89	29.20	29.39	-5.42
83	ขุนทะเลวิทยาคม	ลานสกา	40.31	35.09	18.37	21.16	30.96	29.18	-5.63
84	สระแก้วรัตนวิทย์	ท่าศาลา	42.79	35.78	18.03	19.81	29.38	29.16	-5.66
85	โมคลานประชาสรรค์	ท่าศาลา	43.06	36.82	15.82	19.47	29.61	28.95	-5.86
86	วิเชียรประชาสรรค์	เชียรใหญ่	42.00	36.18	16.36	20.68	28.55	28.75	-6.06
87	ชะรัดชูปถัมภ์	กงหรา	37.65	37.00	18.40	19.50	31.20	28.75	-6.06
88	วังหินวิทยาคม	บางขัน	37.08	38.50	18.83	20.42	27.50	28.47	-6.34
89	วชิรธรรมสถิต	เมืองพิทลุง	39.81	35.00	20.13	20.63	26.63	28.44	-6.37
90	ละอวยพิทยานุสรณ์	ฉวาง	36.88	35.27	17.40	16.92	30.50	27.39	-7.42
91	ประชาบำรุง	ตะโหมด	36.25	34.55	18.00	18.89	28.80	27.30	-7.51
92	กรงหย่นวิทยาคาร	ทุ่งใหญ่	37.28	33.19	17.17	20.47	27.73	27.17	-7.64
93	ทานโพธิ์พิทยาคม	เขาชัยสน	31.44	34.29	15.79	18.44	28.58	25.71	-9.10
94	นาขยายวิทยาคาร	ควนขนุน	20.75	35.50	13.50	15.00	32.50	23.45	-11.36
คะแนนเฉลี่ย ระดับ สพม.12			51.87	41.04	24.18	27.22	33.84	35.63	0.82
คะแนนเฉลี่ย ระดับ สังกัด			49.95	40.40	24.68	26.65	33.55	35.05	0.24
คะแนนเฉลี่ย ระดับ ประเทศ			49.36	39.70	24.98	26.59	33.4	34.81	

หมายเหตุ ข้อมูลสรุปจากผลการทดสอบ O-NET ของ สทศ  
กลุ่มนิเทศ ติดตามและประเมินผล สพม.12



## ผลการประเมินภายนอก รอบสาม

สพม.12 : จังหวัด	จำนวนโรงเรียนที่ รับการประเมิน ภายนอก รอบสาม	ผลการประเมินภายนอก รอบสาม					
		รับรอง				ไม่รับรอง	
		หลังการประเมิน		ปรับผล-ประเมินซ้ำ		จำนวน	ร้อยละ
		จำนวน	ร้อยละ	จำนวน	ร้อยละ		
นครศรีธรรมราช	71	42	59.15	19	26.76	10	14.08
		รับรอง 61 ร.ร. ร้อยละ 85.92					
พัทลุง	28	15	53.57	6	21.43	7	25
		รับรอง 21 ร.ร. ร้อยละ 75.00					
รวม	99	57	57.57	25	25.25	17	17.17
		รับรอง 82 ร.ร. ร้อยละ 82.83					

(ข้อมูลจากกลุ่มนิเทศ ติดตามและประเมินผลการจัดการศึกษา สพม.12)

จากตารางจะเห็นได้ว่า โรงเรียนในสังกัด สพม.12 จังหวัดนครศรีธรรมราช รับการประเมินคุณภาพภายนอก รอบสาม จำนวน 71 โรงเรียน ได้รับการรับรองมาตรฐาน สมศ. จำนวน 61 โรงเรียน คิดเป็นร้อยละ 85.92 และไม่ได้รับการรับรองมาตรฐาน สมศ. จำนวน 10 โรงเรียน คิดเป็นร้อยละ 14.08

ส่วนจังหวัดพัทลุง สถานศึกษารับการประเมินคุณภาพภายนอก รอบสาม จำนวน 28 โรงเรียน ได้รับการรับรองมาตรฐาน สมศ. จำนวน 21 โรงเรียน คิดเป็นร้อยละ 75.00 และไม่ได้รับการรับรองมาตรฐาน สมศ. จำนวน 7 โรงเรียน คิดเป็นร้อยละ 25.00



## รูปแบบการจัดการศึกษา

โรงเรียนโครงการหน่วยเบิก			
ที่	รหัสโรงเรียน	รหัสหน่วยเบิก	โรงเรียน
1	93012001	2000400635	โรงเรียนพัทลุง
2	80022006	2000400415	โรงเรียนทุ่งสง
3	80032012	2000400416	โรงเรียนปากพนัง
4	80032015	2000400611	โรงเรียนสตรีปากพนัง
5	80022001	2000400610	โรงเรียนฉวางรัชดาภิเษก
6	80042003	2000400612	โรงเรียนท่าศาลาประสิทธิ์ศึกษา
7	80012002	2000400801	โรงเรียนกัลยาณีศรีธรรมราช
8	80012008	2000400802	โรงเรียนจุฬาภรณราชวิทยาลัย นครศรีธรรมราช
9	80012004	2000400803	โรงเรียนเมืองนครศรีธรรมราช
10	00101712	2000400726	สำนักงานเขตพื้นที่การศึกษามัธยมศึกษา เขต 12

โรงเรียนโครงการทวิศึกษา	
1. โรงเรียนโมคคลานประชาสรรค์	4. โรงเรียนสิชลประชาสรรค์
2. โรงเรียนทรายขาววิทยา	5. โรงเรียนทหารเรือรังสีประชาสรรค์
3. โรงเรียนเฉลิมราชประชานุทิศ	

โรงเรียนต้นแบบพระราชรัฐ (3,222 โรงเรียน)	
1. โรงเรียนทองเนียนคณาภิบาล	4. โรงเรียนชะรัดชะนูปถัมภ์
2. โรงเรียนวังหินวิทยาคม	5. โรงเรียนพนางตุง
3. โรงเรียนควนเกษสุทธีวิทยาคม	6. โรงเรียนนิคมควนขนุนวิทยา

โรงเรียนโครงการห้องเรียนพิเศษวิทยาศาสตร์ ตามแนวทาง สสวท. และ สอวน.	
1. โรงเรียนกัลยาณีศรีธรรมราช	3. โรงเรียนสตรีทุ่งสง
2. โรงเรียนเบญจมาชชุทิศ	4. โรงเรียนปากพนัง

โรงเรียนโครงการ EP และ MEP	
EP (English Program)	MEP ( Mini English Program)
1. โรงเรียนเบญจมราชูทิศ	1. โรงเรียนพัทลุง
2. โรงเรียนกัลยาณีศรีธรรมราช	2. โรงเรียนสตรีพัทลุง
3. โรงเรียนท่าศาลาประสิทธิ์ศึกษา	3. โรงเรียนเมืองนครศรีธรรมราช
4. โรงเรียนเชียรใหญ่	

โรงเรียนนาร่อง "ลดเวลาเรียนเพิ่มเวลารู้" (3,831 โรงเรียน)	
1 โรงเรียนขุนทะเลวิทยาคม	10. โรงเรียนประภัสสรรังสิต
2. โรงเรียนโมคคลานประชาสรรค์	11. โรงเรียนงหราพิชากร
3. โรงเรียนเกาะขันธุ์ประชาภิบาล	12. โรงเรียนวชิรธรรมสถิต
4. โรงเรียนนาบอน	13. โรงเรียนป่าพะยอมพิทยาคม
5. โรงเรียนเสม็ดจวนวิทยาคม	14. โรงเรียนพัทลุงพิทยาคม
6. โรงเรียนคงคาประชารักษ์	15. โรงเรียนจุฬารัตนราชวิทยาลัย นครศรีธรรมราช
7. โรงเรียนหัวไทรบำรุงราษฎร์	16. โรงเรียนเฉลิมพระเกียรติสมเด็จพระศรีนครินทร์ นศ.
8. โรงเรียนเมืองนครศรีธรรมราช	17. โรงเรียนทุ่งใหญ่เฉลิมราชอนุสรณ์ รัชมง์คลาภิเษก
9. โรงเรียนเบญจมราชูทิศ	

โรงเรียนโครงการ Sister School ระดับมัธยมศึกษา (ทั่วประเทศมี 8 โรงเรียน)
โรงเรียนเมืองนครศรีธรรมราช

โรงเรียนโครงการ Sister School ในโครงการ Spirit of ASEAN	
1. โรงเรียนเบญจมราชูทิศ	10. โรงเรียนพรหมคีรีพิทยาคม
2. โรงเรียนกัลยาณีศรีธรรมราช	11. โรงเรียนสตรีปากพนัง
3. โรงเรียนจุฬารัตนราชวิทยาลัย นครศรีธรรมราช	12. โรงเรียนทุ่งใหญ่วิทยาคม
4. โรงเรียนเฉลิมพระเกียรติสมเด็จพระศรีนครินทร์ นศ.	13. โรงเรียนชะอวด
5. โรงเรียนโยธินบำรุง	14. โรงเรียนพระพรหมพิทยานุสรณ์
6. โรงเรียนปากพนัน	15. โรงเรียนบ้านเกาะวิทยา
7. โรงเรียนเฉลิมราชประชาอุทิศ	16. โรงเรียนเสาชงวิทยา
8. โรงเรียนสวนกุหลาบวิทยาลัย นครศรีธรรมราช	17. โรงเรียนทุ่งสงวิทยา
9. โรงเรียนท่านครูญาณวโรภาสอุทิศ	18. โรงเรียนโมคคลานประชาสรรค์

โรงเรียนโครงการส่งเสริมการเรียนการสอนภาษาต่างประเทศที่ 2 (ภาษาจีน)
โรงเรียนเบญจมราชูทิศ

โรงเรียนโครงการพัฒนาไทย-อินโดนีเซีย	
1. โรงเรียนเมืองนครศรีธรรมราช	3. โรงเรียนเฉลิมพระเกียรติฯ
2. โรงเรียนกัลยาณีศรีธรรมราช	

โรงเรียนโครงการจัดการเรียนการสอนหลักสูตรกระทรวงศึกษาธิการเป็นภาษาอังกฤษ	
1. โรงเรียนเบญจมราชูทิศ	5. โรงเรียนสตรีพัทลุง
2. โรงเรียนกัลยาณีศรีธรรมราช	6. โรงเรียนพัทลุง
3. โรงเรียนเชียรใหญ่	7. โรงเรียนเมืองนครศรีธรรมราช
4. โรงเรียนท่าศาลาประสิทธิ์ศึกษา	

โครงการโรงเรียนแกนนำทางการแนะแนว	
โรงเรียนท่าศาลาประสิทธิ์ศึกษา	

โรงเรียนโครงการต้นแบบสะเต็มศึกษา (สสวท.)	
โรงเรียนเบญจมราชูทิศ	

โรงเรียนโครงการเครือข่ายสะเต็มศึกษา	
1. โรงเรียนปากพนัง	2. โรงเรียนสตรีทุ่งสง

โรงเรียนโครงการห้องเรียนพิเศษวิทยาศาสตร์ (สสวท.)	
1. โรงเรียนเบญจมราชูทิศ	4. โรงเรียนสตรีทุ่งสง
2. โรงเรียนกัลยาณีศรีธรรมราช	5. โรงเรียนพัทลุง
3. โรงเรียนจุฬาภรณราชวิทยาลัย นครศรีธรรมราช	6. โรงเรียนสตรีพัทลุง

โรงเรียนโครงการกลุ่มเฉลิมพระเกียรติ/พระราชดำริ	
1. โรงเรียนเฉลิมพระเกียรติสมเด็จพระศรีนครินทร์ นศ.	3. โรงเรียนฉวางรัชดาภิเษก
2. โรงเรียนทุ่งใหญ่เฉลิมราชอนุสรณ์ รัชมง์คลาภิเษก	4. โรงเรียนจุฬาภรณราชวิทยาลัย นครศรีธรรมราช

โรงเรียนโครงการสถานศึกษาแบบอย่างการจัดการเรียนรู้และการบริหารตามหลักปรัชญาของเศรษฐกิจพอเพียง	
1. โรงเรียนสวนกุหลาบวิทยาลัย นครศรีธรรมราช	4. โรงเรียนเชียรใหญ่
2. โรงเรียนวชิรธรรมสถิต	5. โรงเรียนร่อนพิบูลย์เกียรติสุนธราภิวังน
3. โรงเรียนเมืองนครศรีธรรมราช	

โรงเรียนโครงการศูนย์พัฒนาการเรียนการสอนภาษาอังกฤษระดับมัธยมศึกษา (ERIC)	
1. โรงเรียนกัลยาณีศรีธรรมราช	3. โรงเรียนสตรีปากพนัง
2. โรงเรียนสตรีทุ่งสง	4. โรงเรียนลิขลคุณาธารวิทยา

## โครงการโรงเรียนนำร่องทักษะงาน ทักษะชีวิต

1. โรงเรียนเฉลิมพระเกียรติสมเด็จพระศรีนครินทร์ นศ.	4. โรงเรียนเขาชัยสน
2. โรงเรียนชะอวดวิทยาการ	5. โรงเรียนพัทลุงพิทยาคม
3. โรงเรียนทุ่งใหญ่เฉลิมราชอนุสรณ์ รัชมิ่งคลาภิเษก	6. โรงเรียนพัทลุงพิทยาคม

## โครงการโรงเรียนต้นแบบลูกเสือ

1. โรงเรียนเบญจมราชูทิศ	2. โรงเรียนพัทลุง
-------------------------	-------------------

## โรงเรียนโครงการแกนนำการพัฒนาจุดเน้นพัฒนาคุณภาพผู้เรียน

โรงเรียนหัวไทรบำรุงราษฎร์

## โรงเรียนโครงการเครือข่ายเสริมสร้างคุณธรรมจริยธรรม และธรรมาภิบาลในสถานศึกษา

“โรงเรียนสุจริต”

โรงเรียนปากพะยูนพิทยาคาร

## โรงเรียนโครงการ Uni Net พัฒนาเครือข่ายสารสนเทศเพื่อพัฒนาการศึกษา

1. โรงเรียนจุฬารณราชวิทยาลัย	8. โรงเรียนท่านครุฑนาวโรภาสอุทิศ
2. โรงเรียนเบญจมราชูทิศ	9. โรงเรียนร่อนพิบูลย์เกียรติสุนทรากิวัฒน์
3. โรงเรียนตรีนิมิตวิทยา	10.โรงเรียนเสาชิงวิทยา
4. โรงเรียนโยธินบำรุง	11.โรงเรียนลานสกาประชาสรรค์
5. โรงเรียนเมืองนครศรีธรรมราช	12.โรงเรียนสิชลประชาสรรค์
6. โรงเรียนกัลยาณีศรีธรรมราช	13.โรงเรียนสิชลคุณาธารวิทยา
7. โรงเรียนปากพูน	14.โรงเรียนทรายขาววิทยา

## โรงเรียนโครงการพัฒนาห้องสมุดมีชีวิตต้นแบบโรงเรียน

1. โรงเรียนพระพรหมพิทยานุสรณ์	รุ่นที่ 8 ประเภทที่ 1
2. โรงเรียนกษัตริย์ราชินี	รุ่นที่ 6 ประเภทที่ 1
3. โรงเรียนสตรีปากพนัง	รุ่นที่ 6 ประเภทที่ 2
4. โรงเรียนกัลยาณีศรีธรรมราช	รุ่นที่ 6 ประเภทที่ 2

โครงการโรงเรียนพัฒนาสมรรถนะผู้เรียนในสาขาอาชีพตามแนวทางทักษะการเรียนรู้  
ในศตวรรษที่ 21

1. โรงเรียนเฉลิมพระเกียรติสมเด็จพระศรีนครินทร์ นศ.	3. โรงเรียนพัทลุงพิทยาคม
2. โรงเรียนทุ่งใหญ่เฉลิมราชอนุสรณ์ รัชมิ่งคลาภิเษก	

## โครงการโรงเรียนต้นแบบสถานักเรียน

1. โรงเรียนท่านครุฑนาวโรภาสอุทิศ	2. โรงเรียนทหารวังสรีประชาสรรค์
----------------------------------	---------------------------------

โรงเรียนโครงการจัดสร้างห้องเรียนต้นแบบด้วยการนำเทคโนโลยีสารสนเทศสนับสนุนการเรียนการสอน	
1. โรงเรียนควนขนุน	2. โรงเรียนมัธยมศึกษาจุฬาภรณ์

โรงเรียนโครงการ อนุรักษ์พันธุกรรมพืชอันเนื่องมาจากพระราชดำริ	
1. โรงเรียนโยธินบำรุง	2. โรงเรียนเตรียมอุดมศึกษาภาคใต้

โรงเรียนโครงการพัฒนาการบริหารรูปแบบนิติบุคคล	
โรงเรียน	รุ่น
1. โรงเรียนเบญจมราชูทิศ	1
2. โรงเรียนกัลยาณีศรีธรรมราช	2
3. โรงเรียนพัทลุง	2

โรงเรียนโครงการศูนย์หุ่นยนต์ประจำจังหวัด	
1. โรงเรียนสิชลคุณาธารวิทยา	2. โรงเรียนป่าพะยอมพิทยาคม

โรงเรียนโครงการต้นแบบและเครือข่ายโรงเรียนสุจริต	
โรงเรียนต้นแบบ	โรงเรียนเครือข่าย
1. โรงเรียนปากพะยูนพิทยาคาร	1. โรงเรียนท่าศาลาประสิทธิ์ศึกษา
	2. โรงเรียนปากพั่น
	3. โรงเรียนท่านครุณาณวโรภาสอุทิศ
	4. โรงเรียนชะอวด
	5. โรงเรียนสตรีทุ่งสง
	6. โรงเรียนสวนกุหลาบวิทยาลัย
	7. โรงเรียนเฉลิมพระเกียรติฯ
	8. โรงเรียนควนพระสาครินทร์
	9. โรงเรียนทหารเรือรังสีประชาสรรค์
	10. โรงเรียนทานโพธิ์พิทยาคม

โรงเรียนโครงการโรงเรียนขนาดเล็กที่มีศักยภาพด้านอาชีพ 1 โรงเรียน 1 อาชีพ	
1. โรงเรียนตระพังพิทยาคม	7. โรงเรียนทุ่งสังพิทยาคม
2. โรงเรียนนาขยาดวิทยาการ	8. โรงเรียนชะรัดชนูปถัมภ์
3. โรงเรียนเทพราชพิทยาสรรค์	9. โรงเรียนโคกนคณาภรณ์
4. โรงเรียนเกาะขันธุ์ประชาภิบาล	10. โรงเรียนอินทร์ธานีพิทยาคม
5. โรงเรียนธัญญาดีศึกษา	11. โรงเรียนตะแพนพิทยา
6. โรงเรียนนางเอื้อยวิทยา	

## โรงเรียนโครงการแกนนำ 46 ICT โรงเรียนในฝันและโรงเรียนเครือข่าย

1. โรงเรียนเชียรใหญ่	3. โรงเรียนควนขนุน
2. โรงเรียนฉวางรัชดาภิเษก	4. โรงเรียนเมืองนครศรีธรรมราช

## โรงเรียนโครงการยกระดับผลสัมฤทธิ์ทางการเรียนกลุ่มโรงเรียนขนาดเล็ก

1. โรงเรียนตระพังพิทยาคม	4. โรงเรียนมัธยมเกาะหมาก
2. โรงเรียนตะแพนพิทยา	5. โรงเรียนพรหมพินิตชัยบุรี
3. โรงเรียนทานโพธิ์พิทยาคม	

## โรงเรียนโครงการโรงเรียนที่มีอัตราแข่งขันสูง และโรงเรียนเครือข่าย

โรงเรียนที่มีอัตราการแข่งขันสูง	โรงเรียนเครือข่ายที่มีอัตราการแข่งขันสูง
1. โรงเรียนกัลยาณีศรีธรรมราช	9. โรงเรียนโยธินบำรุง
2. โรงเรียนฉวางรัชดาภิเษก	10.โรงเรียนพิปูนสังฆรักษ์ประชาอุทิศ
3. โรงเรียนทุ่งสง	11.โรงเรียนก้างปลาพิทยาคม
4. โรงเรียนเบญจมราชูทิศ	12.โรงเรียนพรหมคีรีพิทยาคม
5. โรงเรียนปากพนัง	13.โรงเรียนสตรีปากพนัง
6. โรงเรียนสตรีทุ่งสง	14.โรงเรียนทุ่งสงวิทยา
7. โรงเรียนพัทลุง	15.โรงเรียนประภัสสรรังสิต
8. โรงเรียนสตรีพัทลุง	16.โรงเรียนพัทลุงพิทยาคม

## โรงเรียนโครงการวิถิพุทธ

1. โรงเรียนอุดมวิทยายน	10. โรงเรียนอินทร์ธานีวิทยาคม
2. โรงเรียนป่าบอนพิทยาคม	11. โรงเรียนบางขันวิทยา
3. โรงเรียนประภัสสรรังสิต	12. โรงเรียนฉวางรัชดาภิเษก
4. โรงเรียนพรหมพินิตชัยบุรี	13. โรงเรียนสตรีทุ่งสง
5. โรงเรียนงหราพิชากร	14. โรงเรียนท่านครุฑาณวโรภาสอุทิศ
6. โรงเรียนบางแก้วพิทยาคม	15. โรงเรียนขุนทะเลวิทยาคม
7. โรงเรียนสิชลประชาสรรค์	16. โรงเรียนทรายขาววิทยา
8. โรงเรียนทุ่งสงวิทยา	17. โรงเรียนเทพราชพิทยาสรรค์
9. โรงเรียนทุ่งสังพิทยาคม	

## โรงเรียนโครงการโรงเรียนดีประจำตำบล

1. โรงเรียนชะอวดวิทยาคาร	10. โรงเรียนทองเนียนคณาภิบาล
2. โรงเรียนเชียรใหญ่สามัคคีวิทยา	11. โรงเรียนฉลองรัฐราษฎร์อุทิศ
3. โรงเรียนสระแก้วรัตนวิทย์	12. โรงเรียนปากพูน
4. โรงเรียนพนางตุง	13. โรงเรียนขอนหาดประชาสรรค์

โรงเรียนโครงการโรงเรียนดีประจำตำบล (ต่อ)	
5. โรงเรียนนิคมความชนวนวิทยา	14. โรงเรียนควนเกษสุทธิวิทยา
6. โรงเรียนประชาบำรุง	15. โรงเรียนวชิรธรรมสถิต
7. โรงเรียนวิเชียรประชาสรรค์	16. โรงเรียนชะรัดชนูปถัมภ์
8. โรงเรียนเสาชิงวิทยา	17. โรงเรียนดอนศาลาน้ำ
9. โรงเรียนวังหินวิทยาคม	

โรงเรียนโครงการแกนนำยกระดับผลสัมฤทธิ์ทางการเรียนวิทยาศาสตร์และคณิตศาสตร์	
1. โรงเรียนเบญจมราชูทิศ	16. โรงเรียนหัวไทรบำรุงราษฎร์
2. โรงเรียนโยธินบำรุง	17. โรงเรียนร่อนพิบูลย์เกียรติวสุนธราภิวัตน์
3. โรงเรียนเมืองนครศรีธรรมราช	18. โรงเรียนมัธยมศึกษาจุฬาภรณ์
4. โรงเรียนท่านครญาติวโรภาสอุทิศ	19. โรงเรียนท่าศาลาประสิทธิ์ศึกษา
5. โรงเรียนสวนกุหลาบวิทยาลัย นครศรีธรรมราช	20. โรงเรียนพรหมคีรีพิทยาคม
6. โรงเรียนเฉลิมพระเกียรติสมเด็จพระศรีนครินทร์ นศ.	21. โรงเรียนคงคาประชารักษ์
7. โรงเรียนละอายพิทยานุสรณ์	22. โรงเรียนสิชลคุณาธารวิทยา
8. โรงเรียนสตรีทุ่งสง	23. โรงเรียนสิชลประชาสรรค์
9. โรงเรียนทุ่งใหญ่เฉลิมราชอนุสรณ์ รัชมง์คลาภิเษก	24. โรงเรียนขนอมพิทยา
10.โรงเรียนเสม็ดจวนวิทยาคม	25. โรงเรียนพัทลุง
11.โรงเรียนทุ่งสง	26. โรงเรียนสตรีพัทลุง
12.โรงเรียนช้างกลางประชานุกูล	27. โรงเรียนควนขนุน
13.โรงเรียนเชียรใหญ่	28. โรงเรียนป่าพะยอมพิทยาคม
14.โรงเรียนปากพนัง	29. โรงเรียนเขาชัยสน
15.โรงเรียนชะอวด	30. โรงเรียนหารเทารังสีประชาสรรค์

โรงเรียนโครงการที่จัดการเรียนการสอนโดยใช้หลักสูตรมาตรฐานสากล			
โรงเรียน	รุ่น	โรงเรียน	รุ่น
1. โรงเรียนเบญจมราชูทิศ	1	14. โรงเรียนพรหมคีรีพิทยาคม	2
2. โรงเรียนกัลยาณีศรีธรรมราช	1	15. โรงเรียนสิชลคุณาธารวิทยา	2
3. โรงเรียนจุฬาภรณราชวิทยาลัย นครศรีธรรมราช	1	16. โรงเรียนหัวไทรบำรุงราษฎร์	2
4. โรงเรียนเตรียมอุดมศึกษาภาคใต้	1	17. โรงเรียนขนอมพิทยาคม	2
5. โรงเรียนเมืองนครศรีธรรมราช	1	18. โรงเรียนร่อนพิบูลย์เกียรติวสุนธราภิวัตน์	2
6. โรงเรียนโยธินบำรุง	1	19. โรงเรียนเฉลิมพระเกียรติสมเด็จพระศรีนครินทร์ นศ.	2
7. โรงเรียนทุ่งสง	1	20. โรงเรียนทุ่งใหญ่วิทยาคม	2
8. โรงเรียนสตรีทุ่งสง	1	21. โรงเรียนนาบอน	2
9. โรงเรียนเชียรใหญ่	1	22. โรงเรียนสตรีปากพนัง	2
10.โรงเรียนท่าศาลาประสิทธิ์ศึกษา	1	23. โรงเรียนฉวางรัชดาภิเษก	2



โรงเรียนโครงการที่จัดการเรียนการสอนโดยใช้หลักสูตรมาตรฐานสากล			
โรงเรียน	รุ่น	โรงเรียน	รุ่น
12.โรงเรียนสตรีพัทลุง	1	25. โรงเรียนบางแก้วพิทยาคม	2
13.โรงเรียนทหารตำรวจสี่ประชาสรรค์	1	26. โรงเรียนประภัสสรรังสิต	2

โรงเรียนโครงการจัดการศึกษาพิเศษเรียนร่วมและเรียนรวม	
โรงเรียนแกนนำจัดการเรียนร่วม	โรงเรียนต้นแบบการเรียนรวม
1. โรงเรียนทางพูนวิทยาคาร	1. โรงเรียนทางพูนวิทยาคาร
2. โรงเรียนพระพรหมพิทยานุสรณ์	2. โรงเรียนชะรัดชนูปถัมภ์
3. โรงเรียนเฉลิมราชประชาอุทิศ	3. โรงเรียนกรุงหยันวิทยาคาร
4. โรงเรียนบางขันวิทยา	4. โรงเรียนเสม็ดจวนพิทยาคม
5. โรงเรียนวังหินวิทยาคม	5. โรงเรียนพระพรหมพิทยานุสรณ์
6. โรงเรียนประสาธน์ราษฎร์บำรุง	6. โรงเรียนนบพิตคำวิทยา
7. โรงเรียนประภัสสรรังสิต	7. โรงเรียนมัธยมศึกษาจุฬาภรณ์
8. โรงเรียนห่านโพธิ์พิทยาคม	8. โรงเรียนกงหราพิชากร
9. โรงเรียนอุดมวิทยายน	9. โรงเรียนตะโหมด
10.โรงเรียนชะรัดชนูปถัมภ์	
11.โรงเรียนนาบอน	
12.โรงเรียนควนพระสาครินทร์	
13.โรงเรียนควนขนุน	
14.โรงเรียนวชิรธรรมสถิต	

โรงเรียนโครงการส่งเสริมคุณธรรมจริยธรรม		
1. โรงเรียนเฉลิมพระเกียรติฯ	24. โรงเรียนพรหมคีรีพิทยาคม	47. โรงเรียนจุฬาภรณ์ราชวิทยาลัย นศ.
2. โรงเรียนท่านครุฑาณวโรภาสอุทิศ	25. โรงเรียนเตรียมอุดมศึกษาภาคใต้	48. โรงเรียนชนอมพิทยา
3. โรงเรียนสวนกุหลาบวิทยาลัยฯ	26. โรงเรียนโศภนคณาภรณ์	49. โรงเรียนนบพิตคำวิทยา
4. โรงเรียนเฉลิมราชประชาอุทิศ	27. โรงเรียนปากพั่น	50. โรงเรียนคงคาประชารักษ์
5. โรงเรียนพระพรหมพิทยานุสรณ์	28. โรงเรียนทรายขาววิทยา	51. โรงเรียนบ้านเกาะวิทยา
6. โรงเรียนฉวางรัชดาภิเษก	29. โรงเรียนเชียรใหญ่สามัคคีวิทยา	52. โรงเรียนประภัสสรรังสิต
7. โรงเรียนทุ่งสงสหประชาสรรค์	30. โรงเรียนเชียรใหญ่	53. โรงเรียนป่าพะยอมพิทยาคม
8. โรงเรียนกรุงหยันวิทยาคาร	31. โรงเรียนแหลมราษฎร์บำรุง	54. โรงเรียนสตรีพัทลุง
9. โรงเรียนวังหินวิทยาคม	32. โรงเรียนสิชลประชาสรรค์	55. โรงเรียนวชิรธรรมสถิต
10.โรงเรียนบางขันวิทยา	33. โรงเรียนท่าศาลาประสิทธิ์ศึกษา	56. โรงเรียนอุดมวิทยายน
11.โรงเรียนชะอวด	34. โรงเรียนโมคลานประชาสรรค์	57. โรงเรียนตะแพนพิทยา
12.โรงเรียนช้างกลางประชานุกูล	35. โรงเรียนฉลุงรัฐราษฎร์อุทิศ	58. โรงเรียนเขาชัยสน
13.โรงเรียนทุ่งใหญ่พิทยาคม	36. โรงเรียนเทพราชพิทยาสรรค์	59. โรงเรียนตะโหมด
14.โรงเรียนประสาธน์ราษฎร์บำรุง	37. โรงเรียนสระแก้วรัตนวิทย์	60. โรงเรียนนาขยาดวิทยาคาร

โรงเรียนโครงการส่งเสริมคุณธรรมจริยธรรม (ต่อ)		
15.โรงเรียนละอายพิทยานุสรณ์	38. โรงเรียนทองเนียนคณาภิบาล	61. โรงเรียนพนางตุง
16.โรงเรียนขุนทะเลวิทยาคม	39. โรงเรียนโยธินบำรุง	62. โรงเรียนควนพระสาครินทร์
17.โรงเรียนสตรีปากพนัง	40. โรงเรียนเบญจมาชชุติศ	63. โรงเรียนปากพะยูนพิทยาคาร
18.โรงเรียนมัธยมศึกษาจุฬาภรณ์	41. โรงเรียนเมืองนครศรีธรรมราช	64. โรงเรียนทหารตำรวจสี่ประชาสรรค์
19.โรงเรียนหัวไทรบำรุงราษฎร์	42. โรงเรียนปากพูน	65. โรงเรียนทานโพธิ์พิทยาคม
20.โรงเรียนร่อนพิบูลย์เกียรติฯ	43. โรงเรียนกัลยาณีศรีธรรมราช	66. โรงเรียนพัทลุง
21.โรงเรียนเขาพังไกร	44. โรงเรียนตรีนิมิตวิทยา	67. โรงเรียนนิคมควนขนุนวิทยา
22.โรงเรียนคีรีราษฎร์พัฒนา	45. โรงเรียนพิปูนสังฆรักษ์ประชาอุทิศ	
23.โรงเรียนชะอวดเคร่งธรรมวิทยา	46. โรงเรียนทางพูนพิทยาคาร	

โรงเรียนโครงการโรงเรียนในฝัน	
1. โรงเรียนเฉลิมพระเกียรติฯ	26. โรงเรียนชนอมพิทยา
2. โรงเรียนท่านครูคุณวโรภาสอุทิศ	27. โรงเรียนร่อนพิบูลย์เกียรติวสุนธราภิวัดัก
3. โรงเรียนสวนกุหลาบวิทยาลัย นครศรีธรรมราช	28. โรงเรียนนบพิตดาวิทยา
4. โรงเรียนฉวางรัชดาภิเษก	29. โรงเรียนเฉลิมราชประชาอุทิศ
5. โรงเรียนทุ่งสงวิทยา	30. โรงเรียนพระพรหมพิทยานุสรณ์
6. โรงเรียนทุ่งใหญ่พิทยาคม	31. โรงเรียนคงคาประชารักษ์
7. โรงเรียนนาบอน	32. โรงเรียนบ้านเกาะวิทยา
8. โรงเรียนบางขันวิทยา	33. โรงเรียนลิขลประชาสรรค์
9. โรงเรียนพิปูนสังฆรักษ์ประชาอุทิศ	34. โรงเรียนประสาธน์ราษฎร์บำรุง
10.โรงเรียนเกาะจันทร์ประชาภิบาล	35. โรงเรียนช้างกลางประชานุกูล
11.โรงเรียนสตรีปากพนัง	36. โรงเรียนละอายพิทยานุสรณ์
12.โรงเรียนมัธยมศึกษาจุฬาภรณ์	37. โรงเรียนควนพระสาครินทร์
13.โรงเรียนหัวไทรบำรุงราษฎร์	38. โรงเรียนปากพะยูนพิทยาคาร
14.โรงเรียนพรหมคีรีพิทยาคม	39. โรงเรียนทานโพธิ์พิทยาคม
15.โรงเรียนลิขลคุณาธารวิทยา	40. โรงเรียนเขาพังไกร
16.โรงเรียนควนขนุน	41. โรงเรียนคีรีราษฎร์พัฒนา
17.โรงเรียนประภัสสรรังสิต	42. โรงเรียนชะอวดเคร่งธรรมวิทยา
18.โรงเรียนฉวางรัชดาภิเษก	43. ทุ่งใหญ่เฉลิมราชอนุสรณ์ฯ
19.โรงเรียนป่าพะยอมพิทยาคม	44. พัทลุงพิทยาคม
20.โรงเรียนศรีบรรพตพิทยาคม	<b>โรงเรียนมาตรฐานสากลในฝัน</b>
21.โรงเรียนงหราพิชากร	45. โรงเรียนท่าศาลาประสิทธิ์ศึกษา
22.โรงเรียนเขาชัยสน	46. โรงเรียนเบญจมาชชุติศ
23.โรงเรียนตะโหมด	47. โรงเรียนเชียรใหญ่
24.โรงเรียนบางแก้วพิทยาคม	48. โรงเรียนทหารตำรวจสี่ประชาสรรค์
25.โรงเรียนป่าบอนพิทยาคม	49. โรงเรียน เมืองนครศรีธรรมราช



## คำนิยาม

**โรงเรียน** หมายถึง สถานศึกษาที่จัดการเรียนการสอน ในสังกัดสำนักงานเขตพื้นที่การศึกษามัธยมศึกษา เขต 12

**ประเภทโรงเรียน** หมายถึง การจัดประเภทโรงเรียน โดยแบ่งตามระดับการศึกษาที่จัดเป็นหลักหรือ ตามวัตถุประสงค์ที่จัดการศึกษา ในส่วนของโรงเรียนสังกัดสำนักงานเขตพื้นที่การศึกษามัธยมศึกษา เขต 12 เป็นโรงเรียนที่จัดการศึกษาระดับมัธยมศึกษาเป็นหลัก โดยแบ่งเป็น 2 ระดับ ดังนี้

1. ระดับมัธยมศึกษาตอนต้น หมายถึง ระดับการศึกษาภาคบังคับ ที่มุ่งให้ผู้เรียนได้พัฒนาคุณลักษณะที่พึงประสงค์ในด้านต่างๆ ต่อจากระดับประถมศึกษา เพื่อให้มีความรู้ความต้องการ ความสนใจและความถนัดของตนเองทั้งในด้านวิชาการและวิชาชีพ ตลอดจนความสามารถในการประกอบกิจการและอาชีพตามควรแก่วัย โดยปกติ ใช้เวลาเรียน 3 ปี เริ่มตั้งแต่มัธยมศึกษาปีที่ 1 - 3
2. ระดับมัธยมศึกษาตอนปลาย หมายถึง การศึกษาที่มุ่งเสริมให้ผู้เรียนได้ศึกษาตามความถนัดและความสนใจต่อจากระดับมัธยมศึกษาตอนต้น เพื่อเป็นพื้นฐานสำหรับการศึกษาต่อ หรือการประกอบอาชีพรวมทั้งการพัฒนาคุณธรรม จริยธรรมและทักษะทางสังคมที่จำเป็น โดยปกติใช้เวลาเรียน 3 ปี ในสายสามัญ เริ่มตั้งแต่มัธยมศึกษาปีที่ 4-6 ในสายอาชีพ เริ่มตั้งแต่ ปวช. 1- 3

**นักเรียนพิการ** หมายถึง นักเรียนที่มีความบกพร่องทางร่างกายและจิตใจ แบ่งเป็น 9 ประเภท ได้แก่

1. คนที่มีความบกพร่องทางการมองเห็น หมายถึง บุคคลที่สูญเสียการมองเห็น หมายถึง บุคคลที่สูญเสียการเห็น ตั้งแต่ระดับเล็กน้อยจนถึงบอดสนิท อาจแบ่งเป็น 2 ประเภท คือ คนตาบอดสนิทและคนที่เห็นเลือนลาง
2. คนที่มีความบกพร่องทางการได้ยิน หมายถึง คนที่สูญเสียการได้ยินตั้งแต่ระดับรุนแรง จนถึงระดับน้อย อาจแบ่งเป็น 2 ประเภท คือ คนหูหนวก คนหูตึง
3. คนที่มีความบกพร่องทางสติปัญญา หมายถึง คนที่มีพัฒนาการช้ากว่าคนปกติทั่วไปเมื่อวัดสติปัญญา โดยใช้แบบทดสอบมาตรฐานแล้ว มีสติปัญญาดำกว่าบุคคลปกติและความสามารถปรับเปลี่ยนพฤติกรรมต่ำกว่าเกณฑ์อย่างน้อย 2 ทักษะขึ้นไป เช่น ทักษะในการสื่อความหมาย ทักษะทางสังคม ทักษะในการใช้สาธารณะสมบัติ การดูแลตนเอง การดำรงชีวิตในบ้าน การควบคุมตนเอง สุขภาพอนามัย และความปลอดภัยของตนเอง การเรียนวิชาเพื่อชีวิตประจำวัน การใช้เวลาว่างและการทำงานซึ่งลักษณะความบกพร่องทางสติปัญญา การแสดงอาการก่อนอายุ 18 ปี อาจแบ่งความบกพร่องของสติปัญญาออกเป็น 2 ระดับ ดังนี้
  - 1) เด็กปัญญาอ่อนที่เรียนหนังสือได้ หมายถึง เด็กปัญญาอ่อนที่มีสติปัญญาอยู่ระหว่าง 50-70 วัดโดยใช้แบบสอบถามมาตรฐาน มีสติปัญญาและความเฉลียวฉลาด ไม่เท่าเทียมกับเด็กวัยเดียวกันและมีพฤติกรรมทางสังคมไม่เหมาะสมกับวัย
  - 2) เด็กปัญญาอ่อนที่ฝึกได้ หมายถึง เด็กปัญญาอ่อนที่มีระดับสติปัญญาอยู่ระหว่าง 35-49 โดยประมาณ เป็นเด็กปัญญาอ่อนขั้นปานกลางที่มีสติปัญญาและพฤติกรรมเป็นอุปสรรคต่อการเรียนรู้ของเด็ก
4. เด็กที่มีความบกพร่องทางร่างกายและสุขภาพ หมายถึง คนที่มีอวัยวะไม่สมส่วนอวัยวะส่วนใดส่วนหนึ่งหรือหลายส่วนขาดหายไป กระดูกหรือกล้ามเนื้อพิการเจ็บป่วยเรื้อรังรุนแรงมีความพิการระบบประสาทมีความลำบากในเคลื่อนไหวซึ่งเป็นอุปสรรคต่อการศึกษาในสภาพปกติ ทั้งนี้ไม่รวม คนที่มีความบกพร่องทางประสาทสัมผัส ได้แก่ ตาบอด หูหนวก อาจแบ่งได้เป็นประเภท ดังนี้ โรคของระบบประสาทโรคทางระบบกล้ามเนื้อกระดูก การไม่สมประกอบมาแต่กำเนิด สภาพความพิการและความบกพร่องอื่นๆ
5. คนที่มีปัญหาทางการเรียนรู้ หมายถึง คนที่มีความบกพร่องอย่างใดอย่างหนึ่ง หรือหลายอย่างทางกระบวนการพื้นฐานทางจิตวิทยาที่เกี่ยวกับความเข้าใจหรือการใช้ภาษาที่เป็นภาษาพูดหรือภาษาเขียนซึ่งส่งผลทำให้มีปัญหาในการฟัง การพูด การคิด การอ่าน การเขียน การสะกด หรือการคำนวณรวมทั้งสภาพความบกพร่อง ในการรับรู้สมองได้รับการบาดเจ็บ การปฏิบัติทางทางสมองสูญเสียไป ทำให้มีปัญหาในการอ่าน และปัญหาในการเข้าใจภาษา ทั้งนี้ ไม่รวมคนที่มีปัญหาทางการเรียนเนื่องจากสภาพ

บกพร่องทางการเห็น การได้ยิน การเคลื่อนไหว ปัญญาอ่อน ปัญหาทางอารมณ์ หรือความด้อยโอกาสเนื่องจากสิ่งแวดล้อมวัฒนธรรม หรือเศรษฐกิจ

6. คนที่มีความบกพร่องทางการพูดและภาษา หมายถึง บุคคลที่มีความบกพร่องในเรื่องของการออกเสียงพูด เช่น เสียงผิดปกติ อัตราความเร็วและจังหวะการพูดผิดปกติ หรือคนที่มีความบกพร่องในเรื่องความเข้าใจและการใช้ภาษาพูด การเขียน และหรือระบบสัญลักษณ์อื่นที่ใช้ในการติดต่อสื่อสารซึ่งอาจเกี่ยวกับรูปแบบของภาษา เนื้อหาของภาษาและหน้าที่ของภาษา

7. คนที่มีปัญหาทางพฤติกรรมหรือทางอารมณ์ หมายถึง คนที่มีพฤติกรรมเบี่ยงเบนไปจากปกติเป็นอย่างมาก และปัญหาทางพฤติกรรมนั้นเป็นไปอย่างต่อเนื่อง ไม่เป็นที่ยอมรับทางสังคมหรือวัฒนธรรม

8. คนออทิสติก หมายถึง บุคคลที่มีความบกพร่องทางพัฒนาการด้านสังคม ภาษา และการสื่อความหมาย พฤติกรรม อารมณ์ และจินตนาการ ซึ่งมีสาเหตุเนื่องมาจากการทำงานในหน้าที่บางส่วนของสมองผิดปกติพบได้ก่อนวัย 30 เดือน ลักษณะของบุคคลออทิสติก สรุปได้ดังนี้

- 1) มีความบกพร่องสัมพันธ์ทางสังคม
- 2) มีความบกพร่องทางการสื่อสาร ทั้งด้านการใช้ภาษาพูด ความเข้าใจภาษา การแสดงกิริยาสื่อความหมาย
- 3) มีความบกพร่องด้านพฤติกรรมและอารมณ์ บางคนมีพฤติกรรมซ้ำๆ ผิดปกติ
- 4) มีความบกพร่องด้านการรับรู้ทางประสาทสัมผัสการใช้ประสาทสัมผัสทั้งห้า
- 5) มีความบกพร่องด้านการใช้วัยต่างๆ อย่างประสานสัมพันธ์ การใช้ส่วนต่างๆ ของร่างกาย
- 6) มีความบกพร่องด้านการจินตนาการ ไม่สามารถแยกเรื่องจริงเรื่องสมมุติ หรือประยุกต์ วิถีจากเหตุการณ์หนึ่งไปยังเหตุการณ์หนึ่งได้

7) มีความบกพร่องด้านสมาธิ มีความสนใจที่สั้น วอกแวกง่าย

9. คนที่มีความพิการซ้อน หมายถึง คนที่มีสภาพความบกพร่องหรือความพิการมากกว่า หนึ่งประเภทในบุคคลเดียวกัน

**นักเรียนที่ด้อยโอกาส** หมายถึง นักเรียนที่ด้อยโอกาสทางการศึกษา จำแนกได้ดังนี้

1. นักเรียนถูกบังคับใช้ให้ขายแรงงาน หรือแรงงานเด็ก หมายถึง เด็กที่ต้องทำงานหรือถูกบังคับให้ทำงานหารายได้ด้วย การขายแรงงานก่อนถึงวัยอันสมควร ถูกเอารัดเอาเปรียบจากนายจ้าง ไม่มีโอกาสได้รับการพัฒนาให้เป็นไปตามหลักพัฒนาการอันเหมาะสมกับวัย

2. นักเรียนที่อยู่ในธุรกิจบริการทางเพศ หรือโสเภณีเด็ก หมายถึง เด็กที่มีความสมัครใจ หรือถูกบังคับล่อลวงให้ขายบริการทางเพศ หรือถูกชักจูงให้อยู่ในสภาพที่เสี่ยงต่อการประกอบอาชีพขายบริการทางเพศ

3. นักเรียนที่ถูกทอดทิ้ง หมายถึง เด็กที่มารดาทอดทิ้งในโรงพยาบาล หรือตามสถานที่ต่างๆ รวมไปถึง เด็กที่โดนพ่อแม่ปล่อยให้ตามลำพัง หรือกับบุคคลอื่น โดยไม่ได้รับการเลี้ยงดูจากพ่อแม่ทั้งนี้ อาจมีเหตุมาจากปัญหาการหย่าร้าง หรือครอบครัวแตกแยก มีสภาพชีวิตท่ามกลางความสับสน ขาดความรักความอบอุ่น ตลอดถึงเด็กที่ขาดผู้ดูแลเลี้ยงดูอันเนื่องมาจากสาเหตุอื่นๆ

4. นักเรียนที่อยู่ในสถานพินิจคุ้มครองเด็กและเยาวชน หมายถึง เด็กที่กระทำความผิดและถูกควบคุมอยู่ในสถานพินิจและคุ้มครองเด็กและเยาวชนตามกฎหมาย ตลอดถึงเด็กที่ตั้งครรภ์นอกสมรส ซึ่งมีแนวโน้มที่จะก่อให้เกิดปัญหาต่างๆ เช่น การทำแท้ง การฆ่าตัวตาย การทอดทิ้งทารก

5. นักเรียนเร่ร่อน หมายถึง เด็กที่ไม่มีที่อยู่เป็นหลักเป็นแหล่งแน่นอนดำรงชีวิตอยู่ไร้ทิศทางขาดปัจจัยพื้นฐานในการดำรงชีวิต เสี่ยงต่อการประสบอันตรายและเป็นปัญหาสังคม

6. นักเรียนที่ได้รับผลกระทบจากโรคเอดส์ หรือโรคติดต่อร้ายแรงที่สังคมรังเกียจ หมายถึง เด็กที่ติดเชื้อเอดส์ หรือมีพ่อแม่ที่เจ็บป่วยด้วยโรคเอดส์ เป็นเด็กที่ถูกมองอย่างรังเกียจจนไม่สามารถเข้ารับการศึกษาศึกษาหรือบริการอื่นๆ ส่วนใหญ่อยู่อพยพมาตั้งหลักแหล่งอยู่ตามชายแดนของประเทศไทย

7. นักเรียนที่เป็นชนกลุ่มน้อย หมายถึง เด็กที่เป็นบุตรหลานของบุคคลที่มีวัฒนธรรมแตกต่างกันออกไป จากประชาชนส่วนใหญ่ของประเทศ มีปัญหาเกี่ยวกับ การถือสัญชาติไทย จนเป็นเหตุให้ไม่มีโอกาสได้รับการศึกษาหรือบริการอื่นๆ ส่วนใหญ่อพยพเข้ามาตั้งหลักแหล่งอยู่ตามประเทศชายแดนของไทย

8. นักเรียนที่ถูกทำร้ายทารุณ หมายถึง เด็กที่ถูกล่วงละเมิดร่างกาย ทางเพศ หรือทางจิตใจ มีชีวิตอยู่อย่างไม่เป็นสุข ระวังหวาดกลัว เนื่องจากถูกทำร้ายทารุณถูกบีบบังคับกดดันจากพ่อแม่ หรือผู้ปกครองซึ่งมีสภาพจิตใจหรืออารมณ์ไม่ปกติหรือถูกล่วงละเมิดทางเพศในลักษณะต่างๆ

9. นักเรียนยากจน (มากเป็นพิเศษ) หมายถึง เด็กซึ่งเป็นบุตรหลานของคนยากจนที่มีรายได้ไม่เพียงพอต่อการเลี้ยงชีพ (ครอบครัวมีรายได้เฉลี่ยไม่เกิน 36,000 บาท) ครอบครัวอยู่รวมกันหลายคนขาดแคลนปัจจัยพื้นฐาน มีชีวิตอยู่อย่างลำบาก รวมถึงเด็กในแหล่งชุมชนแออัด หรือบุตรของกรรมกรก่อสร้างหรือเด็กจากครอบครัวที่อยู่ถิ่นทุรกันดาร ขาดโอกาสที่ได้รับการศึกษาและบริการอื่นๆ

10. นักเรียนที่มีปัญหาเกี่ยวกับยาเสพติด หมายถึง เด็กที่ติดสารระเหยหรือยาเสพติดให้โทษ หรือเด็กกลุ่มเสี่ยงการถูกชักนำให้พฤติกรรมตนไม่เหมาะสม เกี่ยวข้องผูกพันกับกลุ่มมิจฉาชีพ ผู้มีอิทธิพลหรือบุคคลที่แสวงหาผลประโยชน์จากการประกอบอาชีพ ผิดกฎหมายเป็นเด็กด้อยโอกาสที่มีแนวโน้มสูงต่อการก่อปัญหาในสังคม

11. อื่นๆ หมายถึง นักเรียนในโรงเรียน ที่ด้อยโอกาสทางการศึกษานอกเหนือ 10 ประการข้างต้น

**นักเรียนที่ออกจากชั้น** หมายถึง นักเรียนที่ออกจากระบบโรงเรียนระหว่างปี โดยไม่สามารถกลับเข้ามาเรียนได้ ซึ่งเกิดจากสาเหตุดังนี้

1. ฐานะยากจน
2. มีปัญหาครอบครัว
3. สมรสแล้ว
4. มีปัญหาในการปรับตัว
5. ต้องคดี/ถูกจับ
6. เจ็บป่วย/อุบัติเหตุ
7. อพยพตามผู้ปกครอง
8. หาเลี้ยงครอบครัว
9. กรณีอื่นๆ

**นักเรียนขาดแคลน** หมายถึง

1. นักเรียนที่ขาดแคลนเครื่องแบบนักเรียน หมายถึง นักเรียนที่บิดามารดามีฐานะยากจนมีเครื่องแบบนักเรียนสวมใส่มาโรงเรียนไม่เพียงพอ
2. นักเรียนที่ขาดแคลนเครื่องแบบ หมายถึง นักเรียนที่บิดามารดามีฐานะยากจนไม่มีเงินซื้อเครื่องเขียน ให้นักเรียนใช้ประกอบกิจกรรมการเรียนรู้
3. นักเรียนที่ขาดแคลนแบบเรียน ยืมเรียน หมายถึง แบบเรียนหนังสือยืมเรียนสำหรับนักเรียนทุกคนมีไม่เพียงพอกับความ ต้องการของนักเรียน ทำให้นักเรียนบางคนไม่มีแบบเรียนใช้ประกอบกิจกรรมการเรียนรู้
4. นักเรียนที่ขาดแคลนอาหารกลางวัน หมายถึง นักเรียนที่บิดามารดามีฐานะยากจนไม่มีเงินซื้ออาหารกลางวันให้เด็กรับประทาน

**นักเรียนที่มีความสามารถพิเศษด้านต่างๆ** หมายถึง นักเรียนที่แสดงออกถึงความสามารถอันโดดเด่นหรือแสดงให้เห็นถึงศักยภาพที่สามารถพัฒนาความสามารถได้อย่างประจักษ์ เมื่อนำมาเปรียบเทียบกับเด็กอื่นๆที่อยู่ในวัยเดียวกันที่มีสภาพแวดล้อมหรือประสบการณ์ในระดับเดียวกัน ความสามารถในขั้นนี้ ได้แก่ความสามารถในด้านสติปัญญาความเป็นเลิศทางวิชาการสาขาใดสาขาหนึ่ง พฤติกรรมดังกล่าวแสดงให้เห็นถึงศักยภาพที่จะพัฒนาความสามารถได้อย่างเป็นที่ประจักษ์ ซึ่งจำแนกได้ดังนี้

1. ด้านวิทยาศาสตร์/ด้านคณิตศาสตร์ หมายถึง มีความเข้าใจ มองเห็นมิติสัมพันธ์ซึ่งเป็นนามธรรมใช้จำนวนได้รวดเร็ว มีทักษะการคิด วิเคราะห์ อย่างมีเหตุผล สร้างและสรุปความคิด ปรับเปลี่ยนระบบ และวิธีการอย่างหลากหลายได้เร็วกว่าเด็กในวัยเดียวกัน

2. ด้านภาษา หมายถึง เป็นผู้ที่มีทักษะและความคิดสร้างสรรค์ในการใช้ภาษาเพื่อการสื่อสารได้ดีกว่าเด็กในวัยเดียวกัน

3. ด้านดนตรี หมายถึง ผู้ที่มีความสามารถและมีจินตนาการในการแสดงหรือเล่นดนตรีอย่างมีสุนทรียภาพ

4. ด้านกีฬา หมายถึง ผู้ที่มีความสามารถ มีทักษะ มีพรสวรรค์ในการออกกำลังกายได้เป็นอย่างดีและโดดเด่นในการแข่งขันกีฬา

5. ด้านทัศนศิลป์ และด้านศิลปะการแสดง หมายถึง ผู้มีจินตนาการและความคิดสร้างสรรค์ในการถ่ายทอดสิ่งที่ประทับใจ

6. ด้าน ICT หมายถึง ผู้ที่มีความสามารถ มีทักษะ มีความคิดสร้างสรรค์ในการใช้คอมพิวเตอร์การสร้างเทคโนโลยีสารสนเทศและนวัตกรรม ด้าน IT อย่างเด่นชัดกว่าเด็กในวัยเดียวกัน

7. อื่นๆ หมายถึง นักเรียนที่แสดงออกถึงความสามารถอันโดดเด่นนอกเหนือจาก 6 ประเภทข้างต้น

**นักเรียนพักนอนประจำ** หมายถึง นักเรียนที่มีถิ่นที่อยู่ไม่สะดวก ห่างไกล กันดาร ทำให้เป็นอุปสรรคต่อการเดินทางไป-กลับ ระหว่างถิ่นที่อยู่กับโรงเรียน จำเป็นต้องพักอาศัยในสถานที่ที่โรงเรียนจัดให้ หรือที่ซึ่งที่โรงเรียนสามารถดำเนินการควบคุมดูแลได้ เช่น

1. บ้านพักครู หมายถึง บ้านพักครูที่ให้นักเรียนพักนอนประจำ ทั้งนี้ นักเรียนอาจจะอาศัยอยู่ร่วมกับครู หรืออยู่เฉพาะกับนักเรียนก็ได้

2. ที่พักนักเรียน หมายถึง บ้านพัก/หอพัก ที่โรงเรียนสร้างขึ้นโดยใช้เงินงบประมาณหรือเงินบริจาค สำหรับนักเรียนพักนอนประจำ

3. พักร่วมกับชุมชน/อื่นๆ หมายถึง บ้านพักในชุมชนหรือวัด ที่ชุมชนหรือวัดให้ความร่วมมือให้นักเรียนที่อาศัยพักนอนประจำ

**ข้าราชการครู (จ.18)** หมายถึง ข้าราชการครูที่กำหนดไว้ตาม จ. 18 ของโรงเรียน ซึ่งอาจมากหรือน้อยกว่าจำนวนข้าราชการครูที่สอนในโรงเรียนจริง เนื่องจากมีข้าราชการครูบางส่วนไปช่วยข้าราชการที่โรงเรียนอื่นหรือศึกษาต่อ หรือข้าราชการครูจากโรงเรียนอื่นมาช่วย



### ที่ปรึกษา

☞ นายภิญโญ	จันทรวงศ์	ผู้อำนวยการสำนักงานเขตพื้นที่การศึกษามัธยมศึกษาเขต 12
☞ นายไกรสิทธิ์	เลิศไกร	รองผู้อำนวยการสำนักงานเขตพื้นที่การศึกษามัธยมศึกษาเขต 12
☞ นายมนูญ	บุญชวงค์	รองผู้อำนวยการสำนักงานเขตพื้นที่การศึกษามัธยมศึกษาเขต 12
☞ นายพรศักดิ์	จิณา	รองผู้อำนวยการสำนักงานเขตพื้นที่การศึกษามัธยมศึกษาเขต 12
☞ นายสุทัศน์	แก้วพูล	รองผู้อำนวยการสำนักงานเขตพื้นที่การศึกษามัธยมศึกษาเขต 12
☞ นายจตุรงค์	สุขแก้ว	รองผู้อำนวยการสำนักงานเขตพื้นที่การศึกษามัธยมศึกษาเขต 12

### คณะทำงาน

☞ นายมนูญ	บุญชวงค์	รองผู้อำนวยการสำนักงานเขตพื้นที่การศึกษามัธยมศึกษาเขต 12
☞ นางมัทนา	รัตนะรัต	ผู้อำนวยการกลุ่มนโยบายและแผน
☞ นางสาวมาศ	อินทร์ปาน	นักวิเคราะห์นโยบายและแผน ชำนาญการพิเศษ
☞ นางสาวพัทธมน	บัวจิ้น	นักวิเคราะห์นโยบายและแผน ชำนาญการ
☞ นางสาววาริพินท์	จิตตารมย์	นักวิเคราะห์นโยบายและแผน ปฏิบัติการ
☞ นายอนุชา	กลิ่นจันทร์	ครูช่วยราชการ
☞ นางสาวธิดารัตน์	ทวีทอง	ลูกจ้างชั่วคราว
☞ นางสาวจุฑามาศ	ภาชนะกาญจน์	ลูกจ้างชั่วคราว

### ฝ่ายสนับสนุนข้อมูล

- ☞ สถานศึกษาในสังกัด
- ☞ กลุ่ม/หน่วย/ศูนย์ สำนักงานเขตพื้นที่การศึกษามัธยมศึกษา เขต 12

### รวบรวม/วิเคราะห์ข้อมูล/นำเสนอ

☞ นางมัทนา	รัตนะรัต	ผู้อำนวยการกลุ่มนโยบายและแผน
☞ นางสาวธิดารัตน์	ทวีทอง	ลูกจ้างชั่วคราว



