



# ข้อมูลทั่วไป



สำนักงานเขตพื้นที่การศึกษามัธยมศึกษาเขต 12 ตั้งอยู่ภายในอาคาร เลขที่ 12/13 หมู่ที่ 2 ถนนกะโรม ตำบลโพธิ์เสด็จ อำเภอเมือง จังหวัดนครศรีธรรมราช 80000 รับผิดชอบการบริหารจัดการศึกษาขั้นพื้นฐาน ระดับมัธยมศึกษา มีสถานศึกษาในสังกัด จำนวน 99 โรงเรียน กระจายอยู่ในพื้นที่ 2 จังหวัด ดังนี้

- |                         |           |    |                                  |
|-------------------------|-----------|----|----------------------------------|
| 1. จังหวัดนครศรีธรรมราช | จำนวน     | 71 | โรงเรียน                         |
| 2. จังหวัดพัทลุง        | เต็มจำนวน | 28 | โรงเรียน (โอนไป อปท. 1 โรงเรียน) |

(ข้อมูลจากระบบ Data management center ณ วันที่ 10 มิ.ย. 2558)

### มีบุคลากร และนักเรียนในสังกัด ประกอบด้วย

#### ✿ บุคลากรสำนักงาน (ข้อมูลจากกลุ่มบริหารงานบุคคล ข้อมูล ณ 10 มิถุนายน 2558)

- |  |       |    |    |
|--|-------|----|----|
| 1. ผู้อำนวยการสำนักงานเขตพื้นที่การศึกษา                 | จำนวน | 1  | คน |
| 2. รองผู้อำนวยการสำนักงานเขตพื้นที่การศึกษา              | จำนวน | 4  | คน |
| 3. รองผู้อำนวยการสำนักงานเขตพื้นที่การศึกษา (ช่วยราชการ) | จำนวน | 1  | คน |
| 4. บุคลากรทางการศึกษาตามมาตรฐาน 38 ค (1) ศึกษาพิเศษ      | จำนวน | 12 | คน |
| 5. บุคลากรทางการศึกษา ตามมาตรฐาน 38 ค (2)                | จำนวน | 29 | คน |
| 6. ครูช่วยราชการ   | จำนวน | 4  | คน |
| 7. ลูกจ้างประจำ  | จำนวน | 2  | คน |
| 8. ลูกจ้างประจำช่วยราชการ                                | จำนวน | 3  | คน |
| 9. พนักงานราชการ   | จำนวน | 1  | คน |
| 10. ลูกจ้างชั่วคราว (งบ สพฐ.)                            | จำนวน | 3  | คน |
| 11. ลูกจ้างชั่วคราว (งบ สพม.12)                          | จำนวน | 10 | คน |

#### ✿ ข้าราชการครูและบุคลากรทางการศึกษาในสถานศึกษา (ข้อมูลจากกลุ่มบริหารงานบุคคล ข้อมูล ณ 10 มิถุนายน 2558)

- |                       |       |       |    |
|-----------------------|-------|-------|----|
| 1. ผู้บริหารสถานศึกษา | จำนวน | 234   | คน |
| 2. ครูผู้สอน          | จำนวน | 4,500 | คน |
| 3. พนักงานราชการ      | จำนวน | 35    | คน |
| 4. ลูกจ้างประจำ       | จำนวน | 282   | คน |

#### ✿ จำนวนนักเรียนและห้องเรียน (ข้อมูลจากระบบ Data management center ณ วันที่ 10 มิ.ย. 2558)

- |                         |          |        |    |      |       |      |
|-------------------------|----------|--------|----|------|-------|------|
| 1. จังหวัดนครศรีธรรมราช | นักเรียน | 56,266 | คน | ห้อง | 1,704 | ห้อง |
| 2. จังหวัดพัทลุง        | นักเรียน | 19,767 | คน | ห้อง | 606   | ห้อง |

**อาณาเขตติดต่อ**

|             |   |
|-------------|---|
| ทิศเหนือ    | ติดต่อกับจังหวัดสุราษฎร์ธานี  |
| ทิศใต้      | ติดต่อกับอำเภอควนเนียง อำเภอรัตภูมิ จังหวัดสงขลา และอำเภอควนกาหลง จังหวัดสตูล |
| ทิศตะวันออก | ติดต่อกับอ่าวไทย อำเภอสิงหนคร อำเภอสทิงพระ อำเภอกระแสดำรง                     |
| ทิศตะวันตก  | ติดต่อกับจังหวัดสุราษฎร์ธานี กระบี่ สตูล และตรัง                              |

**ผู้บริหารสำนักงานเขตพื้นที่การศึกษามัธยมศึกษา เขต 12**

| ที่ | ชื่อ-สกุล            | ตำแหน่ง   | เบอร์โทร      |
|-----|----------------------|---|---------------|
| 1   | นายภิญโญ จันทรวงศ์   | ผู้อำนวยการสำนักงานเขตพื้นที่การศึกษามัธยมศึกษา เขต 12    | 0-9463-5196-8 |
| 2   | นายไกรสิทธิ์ เลิศไกร | รองผู้อำนวยการสำนักงานเขตพื้นที่การศึกษามัธยมศึกษา เขต 12 | 0-8195-6149-1 |
| 3   | นายมนูญ บุญชูวงศ์    | รองผู้อำนวยการสำนักงานเขตพื้นที่การศึกษามัธยมศึกษา เขต 12 | 0-8986-8162-1 |
| 4   | นายพรศักดิ์ จินา     | รองผู้อำนวยการสำนักงานเขตพื้นที่การศึกษามัธยมศึกษา เขต 12 | 0-8195-8836-2 |
| 5   | นายสุทัศน์ แก้วพูล   | รองผู้อำนวยการสำนักงานเขตพื้นที่การศึกษามัธยมศึกษา เขต 12 | 0-8127-7930-4 |
| 6   | นายจตุรงค์ สุขแก้ว   | รองผู้อำนวยการสำนักงานเขตพื้นที่การศึกษามัธยมศึกษา เขต 12 | 0-8108-3386-4 |

**ผู้อำนวยการกลุ่ม/หน่วย/ศูนย์**

| ที่ | ชื่อ-สกุล                 | ตำแหน่ง  | เบอร์โทร      |
|-----|---------------------------|--|---------------|
| 1   | นางศรีสมร ชัยมุสิก        | ผู้อำนวยการกลุ่มอำนวยการ                               | 0-8666-8475-3 |
| 2   | -ว่าง-                    | ผู้อำนวยการกลุ่มบริหารงานบุคคล                         | -             |
| 3   | นางสาวพรทิพย์ เกิดสม      | ผู้อำนวยการกลุ่มส่งเสริมการจัดการศึกษา                 | 0-8694-7833-7 |
| 4   | นางมันทนา รัตนะรัต        | ผู้อำนวยการกลุ่มนโยบายและแผน                           | 0-8636-6683-1 |
| 5   | นางเนตรชนก ศรีรัตน์       | ผู้อำนวยการกลุ่มบริหารงานการเงินและสินทรัพย์           | 0-8694-8814-9 |
| 6   | นางละอองทิพย์ บุญยเกียรติ | ผู้อำนวยการกลุ่มนิเทศติดตาม และประเมินผลการจัดการศึกษา | 0-8189-5209-3 |
| 7   | นางชุติมา พุยกฤษ          | ผู้อำนวยการหน่วยตรวจสอบภายใน                           | 0-8406-2745-3 |
| 8   | นายไตรรงค์ สาดแวง         | ผู้อำนวยการศูนย์เทคโนโลยีสารสนเทศ และการสื่อสาร        | 0-8127-1174-2 |

 คณะกรรมการเขตพื้นที่การศึกษา (กพท.)

| ที่ | ชื่อ-สกุล                        | ตำแหน่ง                                      | เบอร์โทร      |
|-----|----------------------------------|--|---------------|
| 1   | รองศาสตราจารย์วิมล คำศรี         | ประธาน                                       | 0-8310-7964-4 |
| 2   | นายโชติ ชูสุวรรณ                 | ผู้แทนองค์กรชุมชน                            | 0-8789-5338-5 |
| 3   | นายประเสริฐ จันทร์คล้าย          | ผู้แทนองค์กรเอกชน                            | 0-8398-8298-8 |
| 4   | นายไพบูลย์ พัดศรีเรือง           | ผู้แทนองค์กรปกครองส่วนท้องถิ่น               | 0-8137-4669-5 |
| 5   | นายมนตรี รัชศรีทอง               | ผู้แทนองค์กรปกครองส่วนท้องถิ่น               | 0-8139-6602-2 |
| 6   | นายยินดี วรรณมณี                 | ผู้แทนสมาคมผู้ประกอบการวิชาชีพครู            | 0-8997-3304-2 |
| 7   | นายสมนึก รักดำ                   | ผู้แทนสมาคมผู้ประกอบการวิชาชีพบริหารการศึกษา | 0-8136-7341-7 |
| 8   | นายจามร เจริญอภิบาล              | ผู้แทนสมาคมผู้ปกครองและครู                   | 0-8195-6205-3 |
| 9   | นายภักดี เหมทานนท์               | กรรมการผู้ทรงคุณวุฒิ                         | 0-8668-9388-8 |
| 10  | นายแพทย์อิสระ หัสตินทร์          | กรรมการผู้ทรงคุณวุฒิ                         | 0-8169-3025-1 |
| 11  | นายนพรัตน์ ชัยเรือง              | กรรมการผู้ทรงคุณวุฒิ                         | 0-8115-7355-7 |
| 12  | นายอนันต์ รัตนสุภา               | กรรมการผู้ทรงคุณวุฒิ                         | 0-8668-6812-0 |
| 13  | นายอรรถพร ขาวล้วน                | กรรมการผู้ทรงคุณวุฒิ                         | 0-8627-7424-4 |
| 14  | นายบุญทวี ริเริ่มสุนทร           | กรรมการผู้ทรงคุณวุฒิ                         | 0-8189-2408-8 |
| 15  | ผอ.สพม.12 นายภิญโญ จันทรวงศ์     | กรรมการและเลขานุการ                          | 0-9463-5196-8 |
| 16  | รอง ผอ.สพม.12 นายจตุรงค์ สุขแก้ว | กรรมการและผู้ช่วยเลขานุการ                   | 0-8108-3386-4 |

 คณะกรรมการติดตาม ตรวจสอบ ประเมินผล และนิเทศการศึกษาของเขตพื้นที่การศึกษา (ก.ต.ป.น.)

| ที่ | ชื่อ-สกุล  | ตำแหน่ง   | เบอร์โทร      |
|-----|--|---|---------------|
| 1   | นายภิญโญ จันทรวงศ์   | ประธานกรรมการ   | 0-9463-5196-8 |
| 2   | นายอำพล ยะสะนพ   | กรรมการที่เป็นผู้แทนบริหารการศึกษาขั้นพื้นฐานของรัฐ   | 0-8987-3522-0 |
| 3   | นายศุภโชค เสือทอง  | กรรมการที่เป็นผู้แทนบริหารการศึกษาขั้นพื้นฐานของเอกชน | 0-8668-2272-0 |
| 4   | นายพรศักดิ์ จินา   | กรรมการผู้ทรงคุณวุฒิ                                  | 0-8195-8836-2 |
| 5   | นาย ส.สมบัติ มีสุนทร   | กรรมการผู้ทรงคุณวุฒิ                                  | 0-8964-7636-3 |
| 6   | นายสุรพงศ์ เอื้อศิริพรฤทธิ                                   | กรรมการผู้ทรงคุณวุฒิ                                  | 0-8959-0063-0 |
| 7   | นายสุภาพ เต็มรัตน์   | กรรมการผู้ทรงคุณวุฒิ                                  | 0-8167-7148-0 |
| 8   | นายวิเชียร วงศ์แก้ว  | กรรมการผู้ทรงคุณวุฒิ                                  | 0-8173-7785-9 |
| 9   | ผอ.กลุ่มนิเทศ ติดตามและประเมินผลฯ (นางละอองทิพย์ บุญเกียรติ) | กรรมการและเลขานุการ                                   | 0-8189-5209-3 |

 คณะอนุกรรมการข้าราชการครูและบุคลากรทางการศึกษา (อ.ก.ค.ศ.)

| ที่ | ชื่อ-สกุล                          | ประเภทตำแหน่ง                       | ตำแหน่ง       |
|-----|------------------------------------|-------------------------------------|---------------|
| 1   | นายนริศ ฤทธาภิรมย์                 | ประธานกรรมการ                       | 0-8195-7250-4 |
| 2   | นายนายวิมล จำนงบุตร                | ผู้แทน ก.ค.ศ                        | 0-8548-5577-4 |
| 3   | นายไพรัช วงศ์นาถกุล                | ผู้แทนครูสภา                        | 0-8159-7523-2 |
| 4   | นายประสิทธิ์ รัตน์สุภา             | ผู้ทรงคุณวุฒิ ด้านการบริหารงานบุคคล | 0-8159-9828-2 |
| 5   | นายปิติเลิศ สุวรรณเกษ              | ผู้ทรงคุณวุฒิ ด้านกฎหมาย            | 0-8173-8531-8 |
| 6   | นายมานิต วรรณคง                    | ผู้ทรงคุณวุฒิ ด้านการเงินและการคลัง | 0-8738-7674-8 |
| 7   | นายประมวล เตียนนวล                 | ผู้แทนข้าราชการครู                  | 0-8174-8309-3 |
| 8   | นายภักดี เหมทานนท์                 | ผู้แทนผู้บริหารสถานศึกษา            | 0-8668-9388-8 |
| 9   | นางสาวรณิดา อินณพัฒน์              | ผู้แทนบุคลากรทางการศึกษาอื่น        | 0-8659-4638-8 |
| 10  | ผอ.สพม.12<br>(นายภิญโญ จันทร์วงศ์) | ผอ.สพม.12                           | 0-9463-5196-8 |

 จำนวนเครือข่ายส่งเสริมประสิทธิภาพการจัดการมัธยมศึกษา (สหวิทยาเขต) 17 สหวิทยาเขต

| สหวิทยาเขตที่ | ชื่อ                               | จำนวน<br>โรงเรียน | ชื่อโรงเรียน  |
|---------------|------------------------------------|-------------------|---|
| 1             | <i>เบญจมาชูทิศ</i>                 | 6                 | 1. เบญจมาชูทิศ 2. เมืองนครศรีธรรมราช<br>3. พรหมคีรีพิทยาคม 4. บ้านเกาะวิทยา<br>5. สวนกุหลาบวิทยาลัยนครศรีธรรมราช 6. ขุนทะเลวิทยาคม                    |
| 2             | <i>กัลยาณี</i>                     | 6                 | 1. กัลยาณีศรีธรรมราช 2. โยธินบำรุง<br>3. จุฬารณราชวิทยาลัยนครศรีธรรมราช<br>4. ท่านครุณณวโรภาสอุทิศ 5. ปากพูน 6. ตรีนิมิตวิทยา                         |
| 3             | <i>พระพรหม</i>                     | 5                 | 1. พระพรหมพิทยานุสรณ์ 2. เตรียมอุดมศึกษาภาคใต้<br>3. เฉลิมราชประชาอุทิศ<br>4. เฉลิมพระเกียรติสมเด็จพระศรีนครินทร์นครศรีธรรมราช<br>5. ทางพูนวิทยาการ   |
| 4             | <i>ทุ่งสง</i>                      | 5                 | 1. ทุ่งสง 2. บางขันวิทยา<br>3. วังหินวิทยาคม 4. ราชประชานุเคราะห์ 19<br>5. ก้างปลาวิทยาคม   |
| 5             | <i>สตรีทุ่งสง</i>                  | 7                 | 1. สตรีทุ่งสง 2. ทุ่งสงสหประชาสรรค์<br>3. ทุ่งสงวิทยา 4. ช้างกลางประชานุกูล<br>5. นาบอน 6. โสตศึกษาจังหวัดนครศรีธรรมราช<br>7. นครศรีธรรมราชปัญญานุกูล |
| 6             | <i>ร้อนพิบูลย์ฯ -<br/>จุฬารณณ์</i> | 6                 | 1. ร้อนพิบูลย์เกียรติวสุนธราภิวัฒก์ 2. เสาชิงวิทยา<br>3. ศิริราษฎร์พัฒนา 4. ควนเกษสุทธิวิทยา<br>5. ตระพังพิทยาคม 6. มัธยมศึกษาจุฬารณณ์                |
| 7             | <i>ต้นน้ำตาปี</i>                  | 5                 | 1. ฉวางรัชดาภิเษก 2. ละอวยพิทยานุสรณ์<br>3. นางเอื้อยวิทยา 4. พิปูนสังฆรักษ์ประชาอุทิศ<br>5. ประสาธน์ราษฎร์บำรุง                                      |
| 8             | <i>ทุ่งใหญ่</i>                    | 5                 | 1. ทุ่งใหญ่วิทยาคม<br>2. ทุ่งใหญ่เฉลิมราชอนุสรณ์รัชมิ่งคลาภิเษก<br>3. กรุ้งหยันวิทยาการ 4. เสม็ดจวนวิทยาคม<br>5. ทุ่งสังพิทยาคม                       |

| สหวิทยาเขต<br>ที่ | ชื่อ                      | จำนวน<br>โรงเรียน | ชื่อโรงเรียน  |
|-------------------|---------------------------|-------------------|---|
| 9                 | ปากหนัง-หัว<br>ไทร        | 7                 | 1. ปากหนัง 2. อินทร์ธานีวิทยาคม<br>3. หัวไทรบำรุงราษฎร์ 4. ทรายาวินวิทยา<br>5. แหลมราษฎร์บำรุง 6. นพคุณประชาสรรค์ 7. เขาพังไกร      |
| 10                | สตรีปากหนัง-<br>เชียรใหญ่ | 6                 | 1. สตรีปากหนัง 2. โศภนคณาภรณ์<br>3. เขียรใหญ่ 4. วิเชียรประชาสรรค์<br>5. เขียรใหญ่สามัคคีวิทยา 6. ัญญาวดีศึกษา                      |
| 11                | ชะอวด                     | 5                 | 1. ชะอวดวิทยาคาร 2. ชะอวด<br>3. ชะอวดเคร่งธรรมวิทยา 4. ขอนหาดประชาสรรค์<br>5. เกาะขันธุ์ประชาภิบาล                                  |
| 12                | ลิซล - ขนอม               | 6                 | 1. ลิซลคุณาธารวิทยา 2. ลิซลประชาสรรค์<br>3. ฉลองรัฐราษฎร์อุทิศ 4. เทพราชพิทยาสรรค์<br>5. ขนอมพิทยา 6. ท้องเนียนคณาภิบาล             |
| 13                | ท่าศาลา -<br>นบพิตำ       | 5                 | 1. ท่าศาลาประสิทธิ์ศึกษา 2. สระแก้วรัตนวิทย์<br>3. โมคลานประชาสรรค์ 4. นบพิตำวิทยา<br>5. คงคาประชารักษ์                             |
| 14                | เพชรพิทลุง                | 7                 | 1. พิทลุง 2. ประภัสสรรังสิต<br>3. พรหมพินิตชัยบุรี 4. กงหราพิซากร<br>5. ชะรัตชนูปถัมภ์ 6. นาขนาดวิทยาคาร 7. ปัญญาวุธ                |
| 15                | สตรีพิทลุง                | 6                 | 1. สตรีพิทลุง 2. พิทลุงพิทยาคม<br>3. เขาชัยสน 4. วชิรธรรมสถิต<br>5. หานโพธิ์พิทยาคม 6. พนางตุง                                      |
| 16                | ควนขนุน                   | 7                 | 1. ควนขนุน 2. ป่าพะยอมพิทยาคม<br>3. นิคมควนขนุนวิทยา 4. ศรีบรรพตพิทยาคม<br>5. ตะแพนพิทยา 6. อุดมวิทยายน<br>7. ดอนศาลานำวิทยา        |
| 17                | จตุรพัฒน์                 | 8                 | 1. ตะโหมด 2. หารเทารังสีประชาสรรค์<br>3. ประชาบำรุง 4. ป่าบอนพิทยาคม<br>5. บางแก้วพิทยาคม 6. ปากพะยูนพิทยาคาร<br>7. ควนพระสาครินทร์ |

## รายชื่อผู้บริหารโรงเรียนในสังกัด สพม.12

| ที่ | ชื่อโรงเรียน                                      | ชื่อผู้อำนวยการ             | จังหวัด       | เบอร์โทร    |
|-----|---|-----------------------------|---------------|-------------|
| 1   | เบญจมาชอุทิศ                                      | นายภักดี เหมทานนท์          | นครศรีธรรมราช | 081-8959396 |
| 2   | กัลยาณีศรีธรรมราช                                 | นายประดับ แก้วนาม           | นครศรีธรรมราช | 081-2738605 |
| 3   | ปากพูน  | นายสุวรรณ ผลเจริญ           | นครศรีธรรมราช | 081-9788740 |
| 4   | เมืองนครศรีธรรมราช                                | นายสุนทรสส์ เพชรรักษำคำด้วง | นครศรีธรรมราช | 090-9301428 |
| 5   | โยธินบำรุง  | นาย ส สมบัติ มีสุนทร        | นครศรีธรรมราช | 089-6476363 |
| 6   | ตรีนิมิตรวิทยา                                    | นายสุวัฒน์ คนชื้อ           | นครศรีธรรมราช | 083-5906302 |
| 7   | ท่านครูญาณวโรภาสอุทิศ                             | นายสันติ นาคี               | นครศรีธรรมราช | 081-3565594 |
| 8   | จุฬารณราชวิทยาลัย นครศรีธรรมราช                   | นายไพรัช วงศ์นาถกุล         | นครศรีธรรมราช | 081-2715999 |
| 9   | สวนกุหลาบวิทยาลัย นครศรีธรรมราช                   | นายชาติชาย ทองเลี่ยมนาค     | นครศรีธรรมราช | 087-8942882 |
| 10  | ขุนทะเลวิทยาคม                                    | นายเลิศชาย ขอจิตต์เมตต์     | นครศรีธรรมราช | 088-7535866 |
| 11  | เฉลิมราชประชาอุทิศ                                |                             | นครศรีธรรมราช |             |
| 12  | เตรียมอุดมศึกษาภาคใต้                             | นายอำพล ยะสะนพ              | นครศรีธรรมราช | 089-8735220 |
| 13  | พระพรหมพิทยานุสรณ์                                |                             | นครศรีธรรมราช |             |
| 14  | ทางพูนวิทยาการ                                    |                             | นครศรีธรรมราช |             |
| 15  | เฉลิมพระเกียรติสมเด็จพระศรีนครินทร์ นครศรีธรรมราช | นางสาวรัตนาภรณ์ เขียวบรรจง  | นครศรีธรรมราช | 081-9707572 |
| 16  | ฉวางรัชดาภิเษก                                    |                             | นครศรีธรรมราช |             |
| 17  | ละอวยพิทยานุสรณ์                                  | นายธีระวุฒิ มีประดิษฐ์      | นครศรีธรรมราช | 089-9700528 |
| 18  | พิปูนสังฆรักษ์ประชาอุทิศ                          | นายสถิตย์ รัตนบุรี          | นครศรีธรรมราช | 081-0808713 |
| 19  | นางเอื้อยวิทยา                                    | นายฐนกรพล บุรีแสง           | นครศรีธรรมราช | 081-2732098 |
| 20  | ทุ่งสง  |                             | นครศรีธรรมราช |             |
| 21  | สตรีทุ่งสง  | นายปรีชา แร่ทอง             | นครศรีธรรมราช | 081-8929936 |
| 22  | ทุ่งสงวิทยา                                       |                             | นครศรีธรรมราช |             |
| 23  | ทุ่งสงสหประชาสรรค์                                | นายพงศ์สิทธิ์ สิริกาญจน์    | นครศรีธรรมราช | 080-6916192 |



| ที่ | ชื่อโรงเรียน                            | ชื่อผู้อำนวยการ         | จังหวัด       | เบอร์โทร    |
|-----|---|-------------------------|---------------|-------------|
| 24  | ก้างปลาวิทยาคม                          | นายประยูร รัชก์ำเนิด    | นครศรีธรรมราช | 080-1483931 |
| 25  | นาบอน                                   | นายไกว้ล เสริมแก้ว      | นครศรีธรรมราช | 089-5899807 |
| 26  | ทุ่งใหญ่วิทยาคม                         | นายวัฒนา ลวชโรจน์       | นครศรีธรรมราช | 081-3676423 |
| 27  | กรุ่หงษ์นวิทยาการ                       | นายเฉลิมชัย จิตรสำรวย   | นครศรีธรรมราช | 081-0774063 |
| 28  | ทุ่งใหญ่เฉลิมราชอนุสรณ์ รัชมั่งคลาภิเชก | นายจำเริญศักดิ์ แสงแก้ว | นครศรีธรรมราช | 081-2737295 |
| 29  | เสม็ดจวนวิทยาคม                         | นายนันทวัฒน์ ชัยวิชิต   | นครศรีธรรมราช | 089-9096625 |
| 30  | ทุ่งส้างพิทยาการ                        | นายอรุณ รอดส้านต์กุล    | นครศรีธรรมราช | 084-0571821 |
| 31  | บางขันวิทยา                             | นายสุนันท์ กลั้บขันธ์   | นครศรีธรรมราช | 081-8929821 |
| 32  | วังหินวิทยาคม                           | นายกำพล ทองอยู่         | นครศรีธรรมราช | 081-6909429 |
| 33  | ประสาธน์ราษฎร์บำรุง                     | นายเฉลิมพงศ์ ช่วยคุ้ม   | นครศรีธรรมราช | 087-8918665 |
| 34  | ข้างกลางประชานุกูล                      | นายนราวุธ สุจิตะพันธ์   | นครศรีธรรมราช | 081-0857089 |
| 35  | เชียรใหญ่                               | นายวิสุทธิ์ พิชัยยุทธ์  | นครศรีธรรมราช | 081-0791617 |
| 36  | วิเชียรประชาสรรค์                       | นายจรูญ ชัยทองสุขทอง    | นครศรีธรรมราช | 089-9700528 |
| 37  | เชียรใหญ่สามัคคีวิทยา                   | นายศรีวิชัย คงจันทร     | นครศรีธรรมราช | 081-7029942 |
| 38  | ธัญญาวัตติศึกษา                         | นางจिरาพร รัตนกุล       | นครศรีธรรมราช | 081-0900107 |
| 39  | ชะอวด                                   | นายสง่า นาวารัตน์       | นครศรีธรรมราช |             |
| 40  | ชะอวดวิทยาการ                           | นายสุรชัย ทองพันธ์      | นครศรีธรรมราช | 081-3969898 |
| 41  | เกาะขันธ์ประชาภิบาล                     | นายอรุณ พงศ์เพ็ชร       | นครศรีธรรมราช | 084-3135429 |
| 42  | ขอนหาดประชาสรรค์                        | นายธวัช คำนวน           | นครศรีธรรมราช | 085-7989632 |
| 43  | ชะอวดเคร่งธรรมวิทยา                     | นางสุภาภรณ์ คงคานนท์    | นครศรีธรรมราช | 082-4224449 |
| 44  | ปากพนัง                                 | นายประเสริฐ ชีใหม่      | นครศรีธรรมราช | 089-5948360 |
| 45  | โศภนคณาภรณ์                             | ดร. สุภาพ เต็มรัตน์     | นครศรีธรรมราช | 081-6771480 |
| 46  | อินทร์ธานีวิทยาคม                       | นายประโยชน์ ชัยณรงค์    | นครศรีธรรมราช | 089-9727259 |
| 47  | สตรีปากพนัง                             | นายสุคนธ์ แสงประทุม     | นครศรีธรรมราช | 081-6072935 |
| 48  | ร่อนพิบูลย์เกียรติวสุนธราภิวัดมก        | นายเอกรัฐ เพ็งจันทร     | นครศรีธรรมราช | 081-8958070 |
| 49  | คีรีราษฎร์พัฒนา                         | นายณัฐวุฒิ รัตนอรุณ     | นครศรีธรรมราช | 081-6065843 |

| ที่ | ชื่อโรงเรียน          | ชื่อผู้อำนวยการ              | จังหวัด       | เบอร์โทร    |
|-----|-----------------------|------------------------------|---------------|-------------|
| 50  | ควนเกยสุทธิวิทยา      | ว่าที่ ร.ต. อัครเดช สีนภิบาล | นครศรีธรรมราช | 080-3890595 |
| 51  | เสาชงวิทยา            | นายสมมุง หนูพันธ์            | นครศรีธรรมราช | 089-5348192 |
| 52  | ตระพังพิทยาคม         | นายอนันต์ รัชศรีทอง          | นครศรีธรรมราช | 086-2826919 |
| 53  | หัวไทรบำรุงราษฎร์     | นายศิริ มากสังข์             | นครศรีธรรมราช | 081-9567201 |
| 54  | แหลมราษฎร์บำรุง       | นายจิรวิทย์ มั่นคงวัฒนะ      | นครศรีธรรมราช | 086-2681112 |
| 55  | นพคุณประชาสรรค์       | นายวิชัย สุขพันธ์            | นครศรีธรรมราช | 089-8661601 |
| 56  | ทรายขาววิทยา          | นายปราโมทย์ พรหมนิล          | นครศรีธรรมราช | 091-8254554 |
| 57  | เขาพังไกร             | นายสมพงษ์ ปานหงส์            | นครศรีธรรมราช | 082-8161751 |
| 58  | มัธยมศึกษาจุฬาภรณ์    | นายสิทธิพร นิลพัฒน์          | นครศรีธรรมราช | 080-0829810 |
| 59  | พรหมคีรีพิทยาคม       | ดร.สุรพงศ์ เอื้อศิริพรฤทธิ์  | นครศรีธรรมราช | 089-5900630 |
| 60  | บ้านเกาะวิทยา         | นายสมปอง ภัคดีกิจ            | นครศรีธรรมราช | 086-5948033 |
| 61  | ท่าศาลาประสิทธิ์ศึกษา | นายสมนึก รักดำ               | นครศรีธรรมราช | 081-3673417 |
| 62  | โมคลานประชาสรรค์      | นายปชานนท์ ชนะราวี           | นครศรีธรรมราช |             |
| 63  | สระแก้วรัตนวิทย์      | นางกิ่งขวัญ สุขสงวน          | นครศรีธรรมราช | 089-6964710 |
| 64  | สิชลคุณาธารวิทยา      |                              | นครศรีธรรมราช |             |
| 65  | ฉลองรัฐราษฎร์อุทิศ    | นายพยัส ศิริพันธ์            | นครศรีธรรมราช | 082-8188872 |
| 66  | สิชลประชาสรรค์        | นายพีระพงษ์ สองวิหค          | นครศรีธรรมราช | 089-9094947 |
| 67  | เทพราชพิทยาสรรค์      | นายสง่า นาวารัตน์            | นครศรีธรรมราช | 086-0425948 |
| 68  | ขนอมพิทยา             | นายสุนทร เพชรดี              | นครศรีธรรมราช | 089-4705209 |
| 69  | ท้องเนียนคณาภิบาล     | นายสมมาศ หนูแก้ว             | นครศรีธรรมราช | 094-1471937 |
| 70  | คงคาประชารักษ์        | ว่าที่ ร.ต.สมพร แก้วคง       | นครศรีธรรมราช | 084-7451726 |
| 71  | นบพิด้าวิทยา          | นายประพจน์ วงศ์ชนะ           | นครศรีธรรมราช | 089-9718791 |
| 72  | พัทลุง                |                              | พัทลุง        |             |
| 73  | พัทลุงพิทยาคม         | นายสมจิต จุลพล               | พัทลุง        | 081-8961479 |
| 74  | พรหมพินิตชัยบุรี      | นายเอกสิทธิ์ ไศภิชฐิกุล      | พัทลุง        | 081-9594938 |
| 75  | ประภัสสรรังสิต        | นายสมโชค วรรณเวช             | พัทลุง        | 081-8983544 |

| ที่ | ชื่อโรงเรียน          | ชื่อผู้อำนวยการ                     | จังหวัด | เบอร์โทร    |
|-----|-----------------------|-------------------------------------|---------|-------------|
| 76  | วชิรธรรมสถิต          |                                     | พัทลุง  |             |
| 77  | สตรีพัทลุง            | นายสาวิทย์ บุญประเสริฐ              | พัทลุง  | 086-2857822 |
| 78  | กษตราพิชการ           | นางมาลี แก้วละเอียด                 | พัทลุง  |             |
| 79  | ชะรัดชนูปถัมภ์        | นายสุทิน ธาดาพรชวุฒิ                | พัทลุง  | 087-2870656 |
| 80  | ห่านโพธิ์พิทยาคม      | นายสมพร กาญจนพันธ์ุ                 | พัทลุง  | 090-9291093 |
| 81  | ประชาบำรุง            | นายสมหมาย กรดเต็ม                   | พัทลุง  | 081-7668350 |
| 82  | ตะโหมด                | นายจบ แก้วทิพย์                     | พัทลุง  | 089-7364369 |
| 83  | ควนขนุน               |                                     | พัทลุง  |             |
| 84  | พนาตุง                | นายสมบูรณ์ ขุนทิพย์                 | พัทลุง  | 081-9597514 |
| 85  | ดอนศาลานำวิทยา        | นายภาส วั่นบัว                      | พัทลุง  | 081-2988066 |
| 86  | ปัญญาวุธ              | นายประภาส พรหมแก้ว                  | พัทลุง  | 089-8694609 |
| 87  | ควนพระสาครินทร์       | นายอุชวิทยา หนูฤทธิ์                | พัทลุง  | 086-9580490 |
| 88  | ปากพะยูนพิทยาคาร      | นายปรีชา มากมณี                     | พัทลุง  | 089-5962457 |
| 89  | หารเทารังสีประชาสรรค์ | นายสมพงศ์ บุญรัตน์                  | พัทลุง  | 085-7996791 |
| 90  | ศรีบรรพตพิทยาคม       | นายวิรัตน์ บัวขาว                   | พัทลุง  | 089-9761537 |
| 91  | ตะแพนพิทยา            | นางอุไร พรหมปาน                     | พัทลุง  | 081-0944468 |
| 92  | ป่าบอนพิทยาคม         | นางพรเพ็ญ แปวประเสริฐ               | พัทลุง  | 089-7325377 |
| 93  | บางแก้วพิทยาคม        | นายสมคิด ทองสง                      | พัทลุง  | 089-5982449 |
| 94  | ป่าพะยอมพิทยาคม       | นายพิชัย บุชรรัตน์                  | พัทลุง  | 081-9594807 |
| 95  | นิคมควนขนุนวิทยา      | นายสมใจ บุญเรืองขาว                 | พัทลุง  | 087-1083486 |
| 96  | เขาชัยสน              | นายมนี เรืองแก้ว                    | พัทลุง  | 084-9689348 |
| 97  | นาขยาดวิทยาคาร        | นายเอนก พรหมชาติ                    | พัทลุง  | 086-6907524 |
| 98  | อุดมวิทยายน           | นายปวิช เลือดฉิม                    | พัทลุง  | 089-9772830 |
| 99  | มัธยมเกาะหมาก         | โอนไปองค์การบริหารส่วนจังหวัดพัทลุง |         |             |

#### หมายเหตุ

ข้อมูลจากระบบ Data management center ณ วันที่ 10 มิ.ย. 2558



ข้อมูลพื้นฐานทางการศึกษา  
ปีการศึกษา 2558

ข้อมูลนักเรียนรายโรงเรียน

| ที่ | ชื่อโรงเรียน       | ม.1 |      | ม.2 |      | ม.3 |      | รวม ม.ต้น |      | ม.4 |      | ม.5 |      | ม.6 |      | ปวช.1 |   | ปวช.2 |   | ปวช.3 |   | รวม ม.ปลาย |      | รวมทั้งหมด |      |
|-----|--------------------|-----|------|-----|------|-----|------|-----------|------|-----|------|-----|------|-----|------|-------|---|-------|---|-------|---|------------|------|------------|------|
|     |                    | รวม | ห้อง | รวม | ห้อง | รวม | ห้อง | รวม       | ห้อง | รวม | ห้อง | รวม | ห้อง | รวม | ห้อง | ร     | ท | ร     | ท | ร     | ท | รวม        | ห้อง | รวม        | ห้อง |
| 1   | เบญจมาชุกทิต       | 510 | 14   | 540 | 14   | 533 | 14   | 1,583     | 42   | 513 | 12   | 513 | 12   | 539 | 12   | 0     | 0 | 0     | 0 | 0     | 0 | 1,565      | 36   | 3,148      | 78   |
| 2   | กัลยาณิศรธรรมราช   | 585 | 13   | 612 | 13   | 599 | 13   | 1,796     | 39   | 520 | 12   | 542 | 12   | 551 | 12   | 0     | 0 | 0     | 0 | 0     | 0 | 1,613      | 36   | 3,409      | 75   |
| 3   | ปากพูน             | 56  | 2    | 39  | 2    | 68  | 2    | 163       | 6    | 24  | 2    | 33  | 2    | 38  | 2    | 0     | 0 | 0     | 0 | 0     | 0 | 95         | 6    | 258        | 12   |
| 4   | เมืองนครศรีธรรมราช | 307 | 12   | 340 | 12   | 365 | 12   | 1,012     | 36   | 156 | 6    | 211 | 6    | 232 | 6    | 0     | 0 | 0     | 0 | 0     | 0 | 599        | 18   | 1,611      | 54   |
| 5   | โยธินบำรุง         | 474 | 12   | 478 | 12   | 412 | 12   | 1,364     | 36   | 191 | 7    | 232 | 7    | 238 | 8    | 0     | 0 | 0     | 0 | 0     | 0 | 661        | 22   | 2,025      | 58   |
| 6   | ตรีนิมิตรวิทยา     | 46  | 2    | 40  | 2    | 33  | 2    | 119       | 6    | 10  | 1    | 3   | 1    | 14  | 1    | 0     | 0 | 0     | 0 | 0     | 0 | 27         | 3    | 146        | 9    |
| 7   | ท่านครุฑาณวโรภา    | 157 | 5    | 174 | 5    | 244 | 5    | 575       | 15   | 68  | 3    | 66  | 3    | 89  | 3    | 0     | 0 | 0     | 0 | 0     | 0 | 223        | 9    | 798        | 24   |
| 8   | จุฬาราชราชนววิทยา  | 96  | 4    | 96  | 4    | 96  | 4    | 288       | 12   | 144 | 6    | 141 | 6    | 143 | 6    | 0     | 0 | 0     | 0 | 0     | 0 | 428        | 18   | 716        | 30   |
| 9   | สวนกุหลาบวิทยาลัย  | 230 | 7    | 236 | 6    | 264 | 7    | 730       | 20   | 105 | 4    | 106 | 4    | 140 | 4    | 0     | 0 | 0     | 0 | 0     | 0 | 351        | 12   | 1,081      | 32   |
| 10  | ขุนทะเลวิทยาคม     | 35  | 1    | 40  | 1    | 44  | 2    | 119       | 4    | 12  | 1    | 52  | 1    | 87  | 1    | 0     | 0 | 0     | 0 | 0     | 0 | 151        | 3    | 270        | 7    |
| 11  | เฉลิมราชประชาชา    | 111 | 3    | 106 | 3    | 107 | 3    | 324       | 9    | 42  | 2    | 45  | 2    | 35  | 3    | 0     | 0 | 0     | 0 | 0     | 0 | 122        | 7    | 446        | 16   |
| 12  | เตรียมอุดมศึกษา    | 0   | 0    | 0   | 0    | 0   | 0    | 0         | 0    | 457 | 11   | 449 | 11   | 419 | 10   | 0     | 0 | 0     | 0 | 0     | 0 | 1,325      | 32   | 1,325      | 32   |
| 13  | พระพรหมพิทยาน      | 54  | 3    | 76  | 3    | 93  | 3    | 223       | 9    | 28  | 2    | 31  | 2    | 39  | 2    | 0     | 0 | 0     | 0 | 0     | 0 | 98         | 6    | 321        | 15   |
| 14  | ทางพูนวิทยาคาร     | 70  | 3    | 72  | 3    | 80  | 3    | 222       | 9    | 23  | 1    | 41  | 1    | 26  | 1    | 0     | 0 | 0     | 0 | 0     | 0 | 90         | 3    | 312        | 12   |
| 15  | เฉลิมพระเกียรติส   | 254 | 7    | 269 | 8    | 278 | 7    | 801       | 22   | 120 | 3    | 129 | 3    | 141 | 3    | 0     | 0 | 0     | 0 | 0     | 0 | 390        | 9    | 1,191      | 31   |
| 16  | ฉวางรัชดาภิเษก     | 333 | 9    | 317 | 9    | 325 | 9    | 975       | 27   | 189 | 6    | 209 | 6    | 260 | 6    | 0     | 0 | 0     | 0 | 0     | 0 | 658        | 18   | 1,633      | 45   |
| 17  | ละอายนพิทยานุสร    | 51  | 2    | 45  | 2    | 41  | 2    | 137       | 6    | 35  | 2    | 32  | 2    | 40  | 2    | 0     | 0 | 0     | 0 | 0     | 0 | 107        | 6    | 244        | 12   |
| 18  | พิปูนสังฆรักษ์ประ  | 109 | 4    | 89  | 3    | 107 | 4    | 305       | 11   | 78  | 2    | 79  | 4    | 65  | 3    | 0     | 0 | 0     | 0 | 0     | 0 | 222        | 9    | 527        | 20   |
| 19  | นางเอื้อยวิทยา     | 12  | 1    | 15  | 1    | 17  | 1    | 44        | 3    | 19  | 1    | 15  | 1    | 1   | 1    | 0     | 0 | 0     | 0 | 0     | 0 | 35         | 3    | 79         | 6    |
| 20  | ทุ่งสง             | 620 | 15   | 586 | 13   | 593 | 15   | 1,799     | 43   | 400 | 10   | 419 | 9    | 411 | 9    | 0     | 0 | 0     | 0 | 0     | 0 | 1,230      | 28   | 3,029      | 71   |
| 21  | สตรีทุ่งสง         | 386 | 10   | 392 | 10   | 400 | 9    | 1,178     | 29   | 359 | 9    | 357 | 9    | 365 | 9    | 0     | 0 | 0     | 0 | 0     | 0 | 1,081      | 27   | 2,259      | 56   |
| 22  | ทุ่งสงวิทยา        | 164 | 6    | 225 | 6    | 195 | 6    | 584       | 18   | 99  | 4    | 127 | 4    | 165 | 4    | 0     | 0 | 0     | 0 | 0     | 0 | 391        | 12   | 975        | 30   |
| 23  | ทุ่งสงสหประชาสร    | 39  | 2    | 37  | 2    | 43  | 2    | 119       | 6    | 24  | 1    | 19  | 1    | 17  | 1    | 0     | 0 | 0     | 0 | 0     | 0 | 60         | 3    | 179        | 9    |
| 24  | ก้างปลาวิทยาคม     | 228 | 5    | 141 | 5    | 158 | 5    | 527       | 15   | 94  | 2    | 77  | 2    | 57  | 2    | 0     | 0 | 0     | 0 | 0     | 0 | 228        | 6    | 755        | 21   |
| 25  | นาบอน              | 172 | 5    | 175 | 5    | 145 | 5    | 492       | 15   | 122 | 4    | 123 | 4    | 128 | 4    | 0     | 0 | 0     | 0 | 0     | 0 | 373        | 12   | 865        | 27   |
| 26  | ทุ่งใหญ่วิทยาคม    | 215 | 6    | 238 | 7    | 223 | 7    | 676       | 20   | 136 | 4    | 159 | 6    | 186 | 6    | 0     | 0 | 0     | 0 | 0     | 0 | 481        | 16   | 1,157      | 36   |
| 27  | กรุงหยันวิทยาคาร   | 49  | 2    | 76  | 2    | 56  | 2    | 181       | 6    | 87  | 2    | 44  | 2    | 61  | 2    | 0     | 0 | 0     | 0 | 0     | 0 | 192        | 6    | 373        | 12   |
| 28  | ทุ่งใหญ่เฉลิมราช   | 119 | 3    | 106 | 3    | 86  | 3    | 311       | 9    | 120 | 3    | 92  | 3    | 82  | 3    | 0     | 0 | 0     | 0 | 0     | 0 | 294        | 9    | 605        | 18   |
| 29  | เสม็ดจานวิทยาคม    | 68  | 2    | 65  | 2    | 63  | 2    | 196       | 6    | 48  | 2    | 54  | 2    | 64  | 2    | 0     | 0 | 0     | 0 | 0     | 0 | 166        | 6    | 362        | 12   |
| 30  | ทุ่งสังพิทยาคม     | 29  | 1    | 22  | 1    | 21  | 1    | 72        | 3    | 45  | 1    | 23  | 1    | 14  | 1    | 0     | 0 | 0     | 0 | 0     | 0 | 82         | 3    | 154        | 6    |
| 31  | บางขันวิทยา        | 270 | 7    | 244 | 7    | 191 | 6    | 705       | 20   | 155 | 4    | 109 | 4    | 128 | 4    | 0     | 0 | 0     | 0 | 0     | 0 | 392        | 12   | 1,097      | 32   |
| 32  | วังหินวิทยาคม      | 39  | 1    | 49  | 1    | 29  | 1    | 117       | 3    | 20  | 2    | 18  | 2    | 7   | 1    | 0     | 0 | 0     | 0 | 0     | 0 | 45         | 5    | 162        | 8    |
| 33  | ประสานราษฎร์รุ     | 38  | 1    | 35  | 1    | 39  | 1    | 112       | 3    | 38  | 2    | 37  | 2    | 35  | 2    | 0     | 0 | 0     | 0 | 0     | 0 | 110        | 6    | 222        | 9    |
| 34  | ช้างกลางประชาน     | 95  | 3    | 85  | 2    | 84  | 2    | 264       | 7    | 73  | 2    | 83  | 4    | 108 | 4    | 0     | 0 | 0     | 0 | 0     | 0 | 264        | 10   | 528        | 17   |
| 35  | เชียรใหญ่          | 250 | 8    | 279 | 9    | 355 | 10   | 884       | 27   | 136 | 5    | 156 | 5    | 195 | 5    | 0     | 0 | 0     | 0 | 0     | 0 | 487        | 15   | 1,371      | 42   |
| 36  | วิเชียรประชาสร     | 28  | 1    | 32  | 1    | 34  | 1    | 94        | 3    | 25  | 1    | 22  | 1    | 15  | 1    | 0     | 0 | 0     | 0 | 0     | 0 | 62         | 3    | 156        | 6    |
| 37  | เชียรใหญ่สามัค     | 35  | 1    | 42  | 1    | 42  | 2    | 119       | 4    | 15  | 2    | 14  | 2    | 23  | 2    | 0     | 0 | 0     | 0 | 0     | 0 | 52         | 6    | 171        | 10   |
| 38  | ธัญญาวดีศึกษา      | 23  | 1    | 17  | 1    | 17  | 1    | 57        | 3    | 0   | 0    | 0   | 0    | 0   | 0    | 0     | 0 | 0     | 0 | 0     | 0 | 0          | 0    | 57         | 3    |
| 39  | ชะอวด              | 237 | 8    | 281 | 8    | 313 | 10   | 831       | 26   | 273 | 9    | 315 | 10   | 304 | 6    | 0     | 0 | 0     | 0 | 0     | 0 | 892        | 25   | 1,723      | 51   |
| 40  | ชะอวดวิทยาคาร      | 289 | 8    | 265 | 8    | 277 | 7    | 831       | 23   | 186 | 6    | 120 | 5    | 167 | 5    | 0     | 0 | 0     | 0 | 0     | 0 | 473        | 16   | 1,304      | 39   |

หมายเหตุ

ข้อมูลจากระบบ Data Management Center ณ วันที่ 10 มิ.ย.2558

ข้อมูลนักเรียนรายโรงเรียน

| ที่                 | ชื่อโรงเรียน        | ม.1    |      | ม.2    |      | ม.3    |      | รวม ม.ต้น |      | ม.4   |      | ม.5   |      | ม.6   |      | ปวช.1 |   | ปวช.2 |   | ปวช.3 |   | รวม ม.ปลาย |        | รวมทั้งหมด |        |       |
|---------------------|---------------------|--------|------|--------|------|--------|------|-----------|------|-------|------|-------|------|-------|------|-------|---|-------|---|-------|---|------------|--------|------------|--------|-------|
|                     |                     | รวม    | ห้อง | รวม    | ห้อง | รวม    | ห้อง | รวม       | ห้อง | รวม   | ห้อง | รวม   | ห้อง | รวม   | ห้อง | ร     | ท | ร     | ท | ร     | ท | รวม        | ห้อง   | รวม        | ห้อง   |       |
| 41                  | เกาะจันทร์ประชาภิ   | 38     | 1    | 40     | 1    | 17     | 2    | 95        | 4    | 0     | 0    | 0     | 0    | 0     | 0    | 0     | 0 | 0     | 0 | 0     | 0 | 0          | 0      | 95         | 4      |       |
| 42                  | ขอนแก่นประชาสร      | 43     | 2    | 39     | 2    | 52     | 2    | 134       | 6    | 30    | 2    | 15    | 2    | 15    | 2    | 0     | 0 | 0     | 0 | 0     | 0 | 0          | 60     | 6          | 194    | 12    |
| 43                  | ชะวอดเครื่องธรรมวิ  | 54     | 2    | 51     | 2    | 50     | 2    | 155       | 6    | 38    | 2    | 26    | 2    | 31    | 2    | 0     | 0 | 0     | 0 | 0     | 0 | 0          | 95     | 6          | 250    | 12    |
| 44                  | ปากพนัง             | 548    | 13   | 573    | 13   | 612    | 13   | 1,733     | 39   | 268   | 7    | 276   | 7    | 294   | 7    | 0     | 0 | 0     | 0 | 0     | 0 | 0          | 838    | 21         | 2,571  | 60    |
| 45                  | โศภนคณาภรณ์         | 31     | 2    | 37     | 2    | 36     | 2    | 104       | 6    | 1     | 1    | 12    | 1    | 10    | 1    | 0     | 0 | 0     | 0 | 0     | 0 | 0          | 23     | 3          | 127    | 9     |
| 46                  | อินทร์ธานีวิทยาคม   | 20     | 1    | 9      | 1    | 15     | 1    | 44        | 3    | 7     | 1    | 9     | 1    | 0     | 0    | 0     | 0 | 0     | 0 | 0     | 0 | 0          | 16     | 2          | 60     | 5     |
| 47                  | สตรีปากพนัง         | 267    | 7    | 252    | 8    | 211    | 8    | 730       | 23   | 161   | 5    | 151   | 5    | 226   | 6    | 0     | 0 | 0     | 0 | 0     | 0 | 0          | 538    | 16         | 1,268  | 39    |
| 48                  | ร่อนพิบูลย์เกียรติว | 297    | 9    | 270    | 9    | 263    | 9    | 830       | 27   | 152   | 4    | 138   | 4    | 114   | 4    | 0     | 0 | 0     | 0 | 0     | 0 | 0          | 404    | 12         | 1,234  | 39    |
| 49                  | คีรีราษฎร์พัฒนา     | 50     | 2    | 67     | 2    | 58     | 2    | 175       | 6    | 32    | 2    | 31    | 2    | 19    | 2    | 0     | 0 | 0     | 0 | 0     | 0 | 0          | 82     | 6          | 257    | 12    |
| 50                  | ควนเกยสุทิววิทยา    | 45     | 2    | 52     | 2    | 56     | 2    | 153       | 6    | 29    | 1    | 31    | 1    | 29    | 1    | 0     | 0 | 0     | 0 | 0     | 0 | 0          | 89     | 3          | 242    | 9     |
| 51                  | เสาชิงวิทยา         | 74     | 2    | 74     | 2    | 67     | 3    | 215       | 7    | 26    | 2    | 43    | 2    | 44    | 2    | 0     | 0 | 0     | 0 | 0     | 0 | 0          | 113    | 6          | 328    | 13    |
| 52                  | ตระพังพิทยาคม       | 13     | 1    | 18     | 1    | 9      | 1    | 40        | 3    | 0     | 0    | 7     | 1    | 6     | 1    | 0     | 0 | 0     | 0 | 0     | 0 | 0          | 13     | 2          | 53     | 5     |
| 53                  | หัวไทรบำรุงราษฎร์   | 296    | 8    | 256    | 8    | 289    | 8    | 841       | 24   | 117   | 5    | 110   | 4    | 167   | 5    | 0     | 0 | 0     | 0 | 0     | 0 | 0          | 394    | 14         | 1,235  | 38    |
| 54                  | แหลมราษฎร์บำรุง     | 61     | 2    | 71     | 2    | 75     | 2    | 207       | 6    | 33    | 1    | 45    | 2    | 55    | 2    | 0     | 0 | 0     | 0 | 0     | 0 | 0          | 133    | 5          | 340    | 11    |
| 55                  | นพคุณประชาสรร       | 42     | 2    | 36     | 1    | 52     | 2    | 130       | 5    | 25    | 2    | 22    | 2    | 23    | 2    | 0     | 0 | 0     | 0 | 0     | 0 | 0          | 70     | 6          | 200    | 11    |
| 56                  | ทรายขาววิทยา        | 101    | 3    | 96     | 3    | 87     | 3    | 284       | 9    | 38    | 2    | 41    | 2    | 42    | 2    | 0     | 0 | 0     | 0 | 0     | 0 | 0          | 121    | 6          | 405    | 15    |
| 57                  | เขาพังไกร           | 53     | 2    | 34     | 2    | 43     | 2    | 130       | 6    | 21    | 2    | 27    | 2    | 28    | 2    | 0     | 0 | 0     | 0 | 0     | 0 | 0          | 76     | 6          | 206    | 12    |
| 58                  | มัธยมศึกษาจุฬาร     | 88     | 4    | 121    | 4    | 114    | 4    | 323       | 12   | 89    | 2    | 44    | 3    | 71    | 3    | 0     | 0 | 0     | 0 | 0     | 0 | 0          | 204    | 8          | 527    | 20    |
| 59                  | พรหมคีรีพิทยาคม     | 285    | 10   | 297    | 10   | 278    | 10   | 860       | 30   | 173   | 5    | 190   | 6    | 194   | 6    | 0     | 0 | 0     | 0 | 0     | 0 | 0          | 557    | 17         | 1,417  | 47    |
| 60                  | บ้านเกาะวิทยา       | 49     | 2    | 46     | 2    | 38     | 2    | 133       | 6    | 23    | 2    | 23    | 2    | 16    | 2    | 0     | 0 | 0     | 0 | 0     | 0 | 0          | 62     | 6          | 195    | 12    |
| 61                  | ท่าศาลาประสิทธิ์    | 484    | 13   | 420    | 13   | 654    | 13   | 1,558     | 39   | 260   | 7    | 242   | 7    | 322   | 7    | 0     | 0 | 0     | 0 | 0     | 0 | 0          | 824    | 21         | 2,382  | 60    |
| 62                  | โมคลานประชาสร       | 68     | 2    | 54     | 2    | 42     | 2    | 164       | 6    | 40    | 1    | 37    | 1    | 38    | 1    | 0     | 0 | 0     | 0 | 0     | 0 | 0          | 115    | 3          | 279    | 9     |
| 63                  | สระแก้วรัตนวิทย์    | 89     | 2    | 71     | 2    | 113    | 2    | 273       | 6    | 51    | 3    | 57    | 2    | 69    | 2    | 0     | 0 | 0     | 0 | 0     | 0 | 0          | 177    | 7          | 450    | 13    |
| 64                  | สิชลคุณาธารวิทยา    | 350    | 10   | 332    | 9    | 336    | 9    | 1,018     | 28   | 196   | 6    | 184   | 6    | 181   | 6    | 0     | 0 | 0     | 0 | 0     | 0 | 0          | 561    | 18         | 1,579  | 46    |
| 65                  | ฉลองรัฐราษฎร์อุท    | 86     | 2    | 78     | 2    | 71     | 2    | 235       | 6    | 54    | 2    | 61    | 2    | 50    | 2    | 0     | 0 | 0     | 0 | 0     | 0 | 0          | 165    | 6          | 400    | 12    |
| 66                  | สิชลประชาสรร        | 221    | 6    | 247    | 6    | 224    | 6    | 692       | 18   | 116   | 3    | 114   | 4    | 101   | 4    | 0     | 0 | 0     | 0 | 0     | 0 | 0          | 331    | 11         | 1,023  | 29    |
| 67                  | เทพราชพิทยาสรร      | 16     | 1    | 34     | 1    | 17     | 1    | 67        | 3    | 13    | 1    | 6     | 1    | 13    | 1    | 0     | 0 | 0     | 0 | 0     | 0 | 0          | 32     | 3          | 99     | 6     |
| 68                  | ขนอมพิทยา           | 161    | 4    | 135    | 4    | 132    | 4    | 428       | 12   | 114   | 3    | 80    | 3    | 106   | 3    | 0     | 0 | 0     | 0 | 0     | 0 | 0          | 300    | 9          | 728    | 21    |
| 69                  | ห้องเรียนคณาภิ      | 17     | 1    | 26     | 1    | 21     | 1    | 64        | 3    | 22    | 1    | 23    | 1    | 15    | 1    | 0     | 0 | 0     | 0 | 0     | 0 | 0          | 60     | 3          | 124    | 6     |
| 70                  | คงคาประชารักษ์      | 98     | 3    | 86     | 3    | 83     | 3    | 267       | 9    | 39    | 2    | 42    | 2    | 48    | 2    | 0     | 0 | 0     | 0 | 0     | 0 | 0          | 129    | 6          | 396    | 15    |
| 71                  | นบพิตวิทยา          | 101    | 3    | 165    | 4    | 116    | 3    | 382       | 10   | 64    | 3    | 50    | 3    | 62    | 3    | 0     | 0 | 0     | 0 | 0     | 0 | 0          | 176    | 9          | 558    | 19    |
| รวม จ.นครศรีธรรมราช |                     | 11,029 | 324  | 11,063 | 322  | 11,301 | 329  | 33,393    | 975  | 7,421 | 239  | 7,434 | 247  | 8,018 | 243  | 0     | 0 | 0     | 0 | 0     | 0 | 0          | 22,873 | 729        | 56,266 | 1,704 |
| 72                  | พัทลุง              | 599    | 13   | 602    | 13   | 592    | 13   | 1,793     | 39   | 577   | 13   | 620   | 14   | 592   | 13   | 0     | 0 | 0     | 0 | 0     | 0 | 0          | 1,789  | 40         | 3,582  | 79    |
| 73                  | พัทลุงพิทยาคม       | 276    | 7    | 214    | 6    | 185    | 5    | 675       | 18   | 258   | 5    | 198   | 6    | 221   | 7    | 0     | 0 | 0     | 0 | 0     | 0 | 0          | 677    | 18         | 1,352  | 36    |
| 74                  | พรหมพิณิตชัยบุรี    | 28     | 1    | 31     | 1    | 34     | 1    | 93        | 3    | 4     | 1    | 1     | 1    | 5     | 1    | 0     | 0 | 0     | 0 | 0     | 0 | 0          | 10     | 3          | 103    | 6     |
| 75                  | ประภัสสรรังสิต      | 164    | 5    | 108    | 4    | 135    | 5    | 407       | 14   | 123   | 4    | 131   | 6    | 153   | 6    | 0     | 0 | 0     | 0 | 0     | 0 | 0          | 407    | 16         | 814    | 30    |
| 76                  | วีชรธรรมสถิต        | 45     | 2    | 34     | 2    | 18     | 1    | 97        | 5    | 33    | 2    | 9     | 2    | 11    | 1    | 0     | 0 | 0     | 0 | 0     | 0 | 0          | 53     | 5          | 150    | 10    |
| 77                  | สตรีพัทลุง          | 492    | 11   | 488    | 11   | 511    | 12   | 1,491     | 34   | 504   | 13   | 488   | 13   | 577   | 13   | 0     | 0 | 0     | 0 | 0     | 0 | 0          | 1,569  | 39         | 3,060  | 73    |
| 78                  | งหราพิชากร          | 69     | 2    | 78     | 2    | 70     | 2    | 217       | 6    | 64    | 2    | 79    | 2    | 73    | 2    | 0     | 0 | 0     | 0 | 0     | 0 | 0          | 216    | 6          | 433    | 12    |
| 79                  | ชะรัดชนูปถัมภ์      | 27     | 1    | 27     | 1    | 22     | 1    | 76        | 3    | 21    | 2    | 11    | 1    | 15    | 1    | 0     | 0 | 0     | 0 | 0     | 0 | 0          | 47     | 4          | 123    | 7     |
| 80                  | ห่านโพธิ์พิทยาคม    | 36     | 2    | 44     | 2    | 58     | 2    | 138       | 6    | 32    | 2    | 22    | 2    | 25    | 2    | 0     | 0 | 0     | 0 | 0     | 0 | 0          | 79     | 6          | 217    | 12    |

หมายเหตุ

ข้อมูลจากระบบ Data Management Center ณ วันที่ 10 มิ.ย.2558

ข้อมูลนักเรียนรายโรงเรียน

| ที่          | ชื่อโรงเรียน     | ม.1    |      | ม.2    |      | ม.3    |      | รวม ม.ต้น |       | ม.4    |      | ม.5    |      | ม.6    |      | ปวช.1 |   |   | ปวช.2 |   |   | ปวช.3 |   |        | รวม ม.ปลาย |        | รวมทั้งหมด |  |
|--------------|------------------|--------|------|--------|------|--------|------|-----------|-------|--------|------|--------|------|--------|------|-------|---|---|-------|---|---|-------|---|--------|------------|--------|------------|--|
|              |                  | รวม    | ห้อง | รวม    | ห้อง | รวม    | ห้อง | รวม       | ห้อง  | รวม    | ห้อง | รวม    | ห้อง | รวม    | ห้อง | ร     | ท | ร | ท     | ร | ท | ร     | ท | รวม    | ห้อง       | รวม    | ห้อง       |  |
| 81           | ประชาบำรุง       | 72     | 2    | 46     | 1    | 31     | 1    | 149       | 4     | 18     | 1    | 25     | 1    | 12     | 2    | 0     | 0 | 0 | 0     | 0 | 0 | 0     | 0 | 55     | 4          | 204    | 8          |  |
| 82           | ตะโหมด           | 389    | 9    | 358    | 9    | 392    | 9    | 1,139     | 27    | 260    | 6    | 257    | 6    | 278    | 6    | 0     | 0 | 0 | 0     | 0 | 0 | 0     | 0 | 795    | 18         | 1,934  | 45         |  |
| 83           | ควนขนุน          | 202    | 7    | 233    | 7    | 193    | 7    | 628       | 21    | 184    | 4    | 178    | 6    | 199    | 6    | 0     | 0 | 0 | 0     | 0 | 0 | 0     | 0 | 561    | 16         | 1,189  | 37         |  |
| 84           | พนางตุง          | 63     | 2    | 46     | 2    | 64     | 2    | 173       | 6     | 32     | 2    | 25     | 2    | 19     | 2    | 0     | 0 | 0 | 0     | 0 | 0 | 0     | 0 | 76     | 6          | 249    | 12         |  |
| 85           | คอนศาลานำวิทยา   | 33     | 1    | 32     | 2    | 23     | 2    | 88        | 5     | 15     | 1    | 7      | 1    | 17     | 1    | 0     | 0 | 0 | 0     | 0 | 0 | 0     | 0 | 39     | 3          | 127    | 8          |  |
| 86           | ปัญญาวุธ         | 54     | 2    | 43     | 2    | 39     | 2    | 136       | 6     | 30     | 2    | 27     | 2    | 39     | 2    | 0     | 0 | 0 | 0     | 0 | 0 | 0     | 0 | 96     | 6          | 232    | 12         |  |
| 87           | ควนพระสาครินทร์  | 62     | 2    | 60     | 2    | 53     | 2    | 175       | 6     | 19     | 2    | 24     | 2    | 39     | 2    | 0     | 0 | 0 | 0     | 0 | 0 | 0     | 0 | 82     | 6          | 257    | 12         |  |
| 88           | ปากพะยูนพิทยาคม  | 105    | 3    | 121    | 4    | 198    | 5    | 424       | 12    | 81     | 3    | 103    | 3    | 116    | 3    | 0     | 0 | 0 | 0     | 0 | 0 | 0     | 0 | 300    | 9          | 724    | 21         |  |
| 89           | หารเทารังสีประชา | 242    | 7    | 279    | 7    | 205    | 8    | 726       | 22    | 138    | 5    | 152    | 5    | 173    | 5    | 14    | 1 | 0 | 0     | 0 | 0 | 0     | 0 | 477    | 16         | 1,203  | 38         |  |
| 90           | ศรีบรรพตพิทยาคม  | 57     | 2    | 47     | 2    | 58     | 2    | 162       | 6     | 45     | 2    | 42     | 2    | 29     | 2    | 0     | 0 | 0 | 0     | 0 | 0 | 0     | 0 | 116    | 6          | 278    | 12         |  |
| 91           | ตะพานพิทยา       | 19     | 1    | 17     | 1    | 19     | 1    | 55        | 3     | 8      | 1    | 10     | 1    | 13     | 1    | 0     | 0 | 0 | 0     | 0 | 0 | 0     | 0 | 31     | 3          | 86     | 6          |  |
| 92           | ป่าบอนพิทยาคม    | 50     | 2    | 82     | 3    | 71     | 2    | 203       | 7     | 21     | 2    | 39     | 2    | 36     | 2    | 0     | 0 | 0 | 0     | 0 | 0 | 0     | 0 | 96     | 6          | 299    | 13         |  |
| 93           | บางแก้วพิทยาคม   | 119    | 4    | 138    | 4    | 116    | 4    | 373       | 12    | 72     | 3    | 87     | 3    | 65     | 3    | 0     | 0 | 0 | 0     | 0 | 0 | 0     | 0 | 224    | 9          | 597    | 21         |  |
| 94           | ป่าพะยอมพิทยาคม  | 185    | 5    | 181    | 5    | 153    | 5    | 519       | 15    | 137    | 5    | 138    | 5    | 167    | 5    | 0     | 0 | 0 | 0     | 0 | 0 | 0     | 0 | 442    | 15         | 961    | 30         |  |
| 95           | นิคมควนขนุนวิทย  | 86     | 3    | 71     | 3    | 78     | 3    | 235       | 9     | 40     | 2    | 50     | 2    | 41     | 2    | 0     | 0 | 0 | 0     | 0 | 0 | 0     | 0 | 131    | 6          | 366    | 15         |  |
| 96           | เขาชัยสน         | 162    | 5    | 160    | 4    | 130    | 4    | 452       | 13    | 90     | 3    | 99     | 3    | 93     | 3    | 0     | 0 | 0 | 0     | 0 | 0 | 0     | 0 | 282    | 9          | 734    | 22         |  |
| 97           | นาขยาดวิทยาการ   | 12     | 1    | 5      | 1    | 7      | 1    | 24        | 3     | 8      | 1    | 4      | 1    | 3      | 1    | 0     | 0 | 0 | 0     | 0 | 0 | 0     | 0 | 15     | 3          | 39     | 6          |  |
| 98           | อุดมวิทยายน      | 41     | 2    | 50     | 2    | 52     | 2    | 143       | 6     | 41     | 2    | 34     | 2    | 37     | 2    | 0     | 0 | 0 | 0     | 0 | 0 | 0     | 0 | 112    | 6          | 255    | 12         |  |
| 99           | มัธยมเกาะหมาก    | 48     | 2    | 44     | 2    | 22     | 1    | 114       | 5     | 38     | 2    | 19     | 2    | 28     | 2    | 0     | 0 | 0 | 0     | 0 | 0 | 0     | 0 | 85     | 6          | 199    | 11         |  |
| รวม จ.พัทลุง |                  | 3,737  | 106  | 3,639  | 105  | 3,529  | 105  | 10,905    | 316   | 2,893  | 93   | 2,879  | 98   | 3,076  | 98   | 14    | 1 | 0 | 0     | 0 | 0 | 0     | 0 | 8,862  | 290        | 19,767 | 606        |  |
| รวม ทั้งหมด  |                  | 14,766 | 430  | 14,702 | 427  | 14,830 | 434  | 44,298    | 1,291 | 10,314 | 332  | 10,313 | 345  | 11,094 | 341  | 14    | 1 | 0 | 0     | 0 | 0 | 0     | 0 | 31,735 | 1,019      | 76,033 | 2,310      |  |

หมายเหตุ

ข้อมูลจากระบบ Data Management Center ณ วันที่ 10 มิ.ย.2558

ข้อมูลนักเรียนรายโรงเรียน (แยกตามขนาดขนาด)

| ที่ | ชื่อโรงเรียน    | ม.1 |      | ม.2 |      | ม.3 |      | รวม ม.ต้น |      | ม.4 |      | ม.5 |      | ม.6 |      | ปวช.1 |   | ปวช.2 |   | ปวช.3 |   | รวม ม.ปลาย |      | รวมทั้งหมด |      |
|-----|-----------------|-----|------|-----|------|-----|------|-----------|------|-----|------|-----|------|-----|------|-------|---|-------|---|-------|---|------------|------|------------|------|
|     |                 | รวม | ห้อง | รวม | ห้อง | รวม | ห้อง | รวม       | ห้อง | รวม | ห้อง | รวม | ห้อง | รวม | ห้อง | ร     | ท | ร     | ท | ร     | ท | รวม        | ห้อง | รวม        | ห้อง |
| 1   | นาขยาดวิทยา     | 12  | 1    | 5   | 1    | 7   | 1    | 24        | 3    | 8   | 1    | 4   | 1    | 3   | 1    | 0     | 0 | 0     | 0 | 0     | 0 | 15         | 3    | 39         | 6    |
| 2   | ตระพังพิทยาคม   | 13  | 1    | 18  | 1    | 9   | 1    | 40        | 3    | 0   | 0    | 7   | 1    | 6   | 1    | 0     | 0 | 0     | 0 | 0     | 0 | 13         | 2    | 53         | 5    |
| 3   | อัญญาวดีศึกษา   | 23  | 1    | 17  | 1    | 17  | 1    | 57        | 3    | 0   | 0    | 0   | 0    | 0   | 0    | 0     | 0 | 0     | 0 | 0     | 0 | 0          | 0    | 57         | 3    |
| 4   | อินทร์ธานีวิทยา | 20  | 1    | 9   | 1    | 15  | 1    | 44        | 3    | 7   | 1    | 9   | 1    | 0   | 0    | 0     | 0 | 0     | 0 | 0     | 0 | 16         | 2    | 60         | 5    |
| 5   | นางเอื้อยวิทยา  | 12  | 1    | 15  | 1    | 17  | 1    | 44        | 3    | 19  | 1    | 15  | 1    | 1   | 1    | 0     | 0 | 0     | 0 | 0     | 0 | 35         | 3    | 79         | 6    |
| 6   | ตะพานพิทยา      | 19  | 1    | 17  | 1    | 19  | 1    | 55        | 3    | 8   | 1    | 10  | 1    | 13  | 1    | 0     | 0 | 0     | 0 | 0     | 0 | 31         | 3    | 86         | 6    |
| 7   | เกาะจันทร์ประชา | 38  | 1    | 40  | 1    | 17  | 2    | 95        | 4    | 0   | 0    | 0   | 0    | 0   | 0    | 0     | 0 | 0     | 0 | 0     | 0 | 0          | 0    | 95         | 4    |
| 8   | เทพราชพิทยาส    | 16  | 1    | 34  | 1    | 17  | 1    | 67        | 3    | 13  | 1    | 6   | 1    | 13  | 1    | 0     | 0 | 0     | 0 | 0     | 0 | 32         | 3    | 99         | 6    |
| 9   | พรหมพิณดชัย     | 28  | 1    | 31  | 1    | 34  | 1    | 93        | 3    | 4   | 1    | 1   | 1    | 5   | 1    | 0     | 0 | 0     | 0 | 0     | 0 | 10         | 3    | 103        | 6    |
| 10  | ชะริศชนูปถัมภ์  | 27  | 1    | 27  | 1    | 22  | 1    | 76        | 3    | 21  | 2    | 11  | 1    | 15  | 1    | 0     | 0 | 0     | 0 | 0     | 0 | 47         | 4    | 123        | 7    |
| 11  | ห้องเรียนคนมา   | 17  | 1    | 26  | 1    | 21  | 1    | 64        | 3    | 22  | 1    | 23  | 1    | 15  | 1    | 0     | 0 | 0     | 0 | 0     | 0 | 60         | 3    | 124        | 6    |
| 12  | โคกนคณาภรณ์     | 31  | 2    | 37  | 2    | 36  | 2    | 104       | 6    | 1   | 1    | 12  | 1    | 10  | 1    | 0     | 0 | 0     | 0 | 0     | 0 | 23         | 3    | 127        | 9    |
| 13  | ดอนศาลานำวิท    | 33  | 1    | 32  | 2    | 23  | 2    | 88        | 5    | 15  | 1    | 7   | 1    | 17  | 1    | 0     | 0 | 0     | 0 | 0     | 0 | 39         | 3    | 127        | 8    |
| 14  | ตรีนิมิตรวิทยา  | 46  | 2    | 40  | 2    | 33  | 2    | 119       | 6    | 10  | 1    | 3   | 1    | 14  | 1    | 0     | 0 | 0     | 0 | 0     | 0 | 27         | 3    | 146        | 9    |
| 15  | วชิรธรรมสถิต    | 45  | 2    | 34  | 2    | 18  | 1    | 97        | 5    | 33  | 2    | 9   | 2    | 11  | 1    | 0     | 0 | 0     | 0 | 0     | 0 | 53         | 5    | 150        | 10   |
| 16  | ทุ่งสังพิทยาคม  | 29  | 1    | 22  | 1    | 21  | 1    | 72        | 3    | 45  | 1    | 23  | 1    | 14  | 1    | 0     | 0 | 0     | 0 | 0     | 0 | 82         | 3    | 154        | 6    |
| 17  | วิเชียรประชาส   | 28  | 1    | 32  | 1    | 34  | 1    | 94        | 3    | 25  | 1    | 22  | 1    | 15  | 1    | 0     | 0 | 0     | 0 | 0     | 0 | 62         | 3    | 156        | 6    |
| 18  | วังหินพิทยาคม   | 39  | 1    | 49  | 1    | 29  | 1    | 117       | 3    | 20  | 2    | 18  | 2    | 7   | 1    | 0     | 0 | 0     | 0 | 0     | 0 | 45         | 5    | 162        | 8    |
| 19  | เชียรใหญ่สามัค  | 35  | 1    | 42  | 1    | 42  | 2    | 119       | 4    | 15  | 2    | 14  | 2    | 23  | 2    | 0     | 0 | 0     | 0 | 0     | 0 | 52         | 6    | 171        | 10   |
| 20  | ทุ่งสงสหประชา   | 39  | 2    | 37  | 2    | 43  | 2    | 119       | 6    | 24  | 1    | 19  | 1    | 17  | 1    | 0     | 0 | 0     | 0 | 0     | 0 | 60         | 3    | 179        | 9    |
| 21  | ขอนแก่นประชา    | 43  | 2    | 39  | 2    | 52  | 2    | 134       | 6    | 30  | 2    | 15  | 2    | 15  | 2    | 0     | 0 | 0     | 0 | 0     | 0 | 60         | 6    | 194        | 12   |
| 22  | บ้านเกาะวิทยา   | 49  | 2    | 46  | 2    | 38  | 2    | 133       | 6    | 23  | 2    | 23  | 2    | 16  | 2    | 0     | 0 | 0     | 0 | 0     | 0 | 62         | 6    | 195        | 12   |
| 23  | มัธยมเกาะหมา    | 48  | 2    | 44  | 2    | 22  | 1    | 114       | 5    | 38  | 2    | 19  | 2    | 28  | 2    | 0     | 0 | 0     | 0 | 0     | 0 | 85         | 6    | 199        | 11   |
| 24  | นพคุณประชาส     | 42  | 2    | 36  | 1    | 52  | 2    | 130       | 5    | 25  | 2    | 22  | 2    | 23  | 2    | 0     | 0 | 0     | 0 | 0     | 0 | 70         | 6    | 200        | 11   |
| 25  | ประชาบ้านรุ่ง   | 72  | 2    | 46  | 1    | 31  | 1    | 149       | 4    | 18  | 1    | 25  | 1    | 12  | 2    | 0     | 0 | 0     | 0 | 0     | 0 | 55         | 4    | 204        | 8    |
| 26  | เขาพังไกร       | 53  | 2    | 34  | 2    | 43  | 2    | 130       | 6    | 21  | 2    | 27  | 2    | 28  | 2    | 0     | 0 | 0     | 0 | 0     | 0 | 76         | 6    | 206        | 12   |
| 27  | ห่านโพธิ์พิทยา  | 36  | 2    | 44  | 2    | 58  | 2    | 138       | 6    | 32  | 2    | 22  | 2    | 25  | 2    | 0     | 0 | 0     | 0 | 0     | 0 | 79         | 6    | 217        | 12   |
| 28  | ประสานราษฎร์    | 38  | 1    | 35  | 1    | 39  | 1    | 112       | 3    | 38  | 2    | 37  | 2    | 35  | 2    | 0     | 0 | 0     | 0 | 0     | 0 | 110        | 6    | 222        | 9    |
| 29  | ปัญญาจร         | 54  | 2    | 43  | 2    | 39  | 2    | 136       | 6    | 30  | 2    | 27  | 2    | 39  | 2    | 0     | 0 | 0     | 0 | 0     | 0 | 96         | 6    | 232        | 12   |
| 30  | ควนเกษสุทธีวิท  | 45  | 2    | 52  | 2    | 56  | 2    | 153       | 6    | 29  | 1    | 31  | 1    | 29  | 1    | 0     | 0 | 0     | 0 | 0     | 0 | 89         | 3    | 242        | 9    |
| 31  | ละอวยพิทยานุ    | 51  | 2    | 45  | 2    | 41  | 2    | 137       | 6    | 35  | 2    | 32  | 2    | 40  | 2    | 0     | 0 | 0     | 0 | 0     | 0 | 107        | 6    | 244        | 12   |
| 32  | พนางตุง         | 63  | 2    | 46  | 2    | 64  | 2    | 173       | 6    | 32  | 2    | 25  | 2    | 19  | 2    | 0     | 0 | 0     | 0 | 0     | 0 | 76         | 6    | 249        | 12   |
| 33  | ชะอวดเคร่งจร    | 54  | 2    | 51  | 2    | 50  | 2    | 155       | 6    | 38  | 2    | 26  | 2    | 31  | 2    | 0     | 0 | 0     | 0 | 0     | 0 | 95         | 6    | 250        | 12   |
| 34  | อุดมวิทยายน     | 41  | 2    | 50  | 2    | 52  | 2    | 143       | 6    | 41  | 2    | 34  | 2    | 37  | 2    | 0     | 0 | 0     | 0 | 0     | 0 | 112        | 6    | 255        | 12   |
| 35  | คีรีราษฎร์พัฒ   | 50  | 2    | 67  | 2    | 58  | 2    | 175       | 6    | 32  | 2    | 31  | 2    | 19  | 2    | 0     | 0 | 0     | 0 | 0     | 0 | 82         | 6    | 257        | 12   |
| 36  | ควนพระสาคริน    | 62  | 2    | 60  | 2    | 53  | 2    | 175       | 6    | 19  | 2    | 24  | 2    | 39  | 2    | 0     | 0 | 0     | 0 | 0     | 0 | 82         | 6    | 257        | 12   |
| 37  | ปากพูน          | 56  | 2    | 39  | 2    | 68  | 2    | 163       | 6    | 24  | 2    | 33  | 2    | 38  | 2    | 0     | 0 | 0     | 0 | 0     | 0 | 95         | 6    | 258        | 12   |
| 38  | ขุนทะเลวิทยา    | 35  | 1    | 40  | 1    | 44  | 2    | 119       | 4    | 12  | 1    | 52  | 1    | 87  | 1    | 0     | 0 | 0     | 0 | 0     | 0 | 151        | 3    | 270        | 7    |
| 39  | ศรีบรรพตพิทย    | 57  | 2    | 47  | 2    | 58  | 2    | 162       | 6    | 45  | 2    | 42  | 2    | 29  | 2    | 0     | 0 | 0     | 0 | 0     | 0 | 116        | 6    | 278        | 12   |
| 40  | โมคลานประชา     | 68  | 2    | 54  | 2    | 42  | 2    | 164       | 6    | 40  | 1    | 37  | 1    | 38  | 1    | 0     | 0 | 0     | 0 | 0     | 0 | 115        | 3    | 279        | 9    |
| 41  | ป่าบอนพิทยา     | 50  | 2    | 82  | 3    | 71  | 2    | 203       | 7    | 21  | 2    | 39  | 2    | 36  | 2    | 0     | 0 | 0     | 0 | 0     | 0 | 96         | 6    | 299        | 13   |
| 42  | ทางพูนวิทยา     | 70  | 3    | 72  | 3    | 80  | 3    | 222       | 9    | 23  | 1    | 41  | 1    | 26  | 1    | 0     | 0 | 0     | 0 | 0     | 0 | 90         | 3    | 312        | 12   |
| 43  | พระพรหมพิทย     | 54  | 3    | 76  | 3    | 93  | 3    | 223       | 9    | 28  | 2    | 31  | 2    | 39  | 2    | 0     | 0 | 0     | 0 | 0     | 0 | 98         | 6    | 321        | 15   |
| 44  | เสารงวิทยา      | 74  | 2    | 74  | 2    | 67  | 3    | 215       | 7    | 26  | 2    | 43  | 2    | 44  | 2    | 0     | 0 | 0     | 0 | 0     | 0 | 113        | 6    | 328        | 13   |
| 45  | แหลมราษฎร์น     | 61  | 2    | 71  | 2    | 75  | 2    | 207       | 6    | 33  | 1    | 45  | 2    | 55  | 2    | 0     | 0 | 0     | 0 | 0     | 0 | 133        | 5    | 340        | 11   |

หมายเหตุ

ข้อมูลจากระบบ Data Management Center ณ วันที่ 10 มิ.ย.2558



ข้อมูลนักเรียนรายโรงเรียน (แยกตามขนาดขนาด)

| ที่                                  | ชื่อโรงเรียน     | ม.1 |      | ม.2 |      | ม.3 |      | รวม ม.ต้น |      | ม.4 |      | ม.5 |      | ม.6 |      | ปวช.1 |   | ปวช.2 |   | ปวช.3 |   | รวม ม.ปลาย |      | รวมทั้งหมด |      |
|--------------------------------------|------------------|-----|------|-----|------|-----|------|-----------|------|-----|------|-----|------|-----|------|-------|---|-------|---|-------|---|------------|------|------------|------|
|                                      |                  | รวม | ห้อง | รวม | ห้อง | รวม | ห้อง | รวม       | ห้อง | รวม | ห้อง | รวม | ห้อง | รวม | ห้อง | ร     | ท | ร     | ท | ร     | ท | รวม        | ห้อง | รวม        | ห้อง |
| 46                                   | เสมีจวนวิทยา     | 68  | 2    | 65  | 2    | 63  | 2    | 196       | 6    | 48  | 2    | 54  | 2    | 64  | 2    | 0     | 0 | 0     | 0 | 0     | 0 | 166        | 6    | 362        | 12   |
| 47                                   | นิคมคอนชนุนวิ    | 86  | 3    | 71  | 3    | 78  | 3    | 235       | 9    | 40  | 2    | 50  | 2    | 41  | 2    | 0     | 0 | 0     | 0 | 0     | 0 | 131        | 6    | 366        | 15   |
| 48                                   | กรุงหยันวิทยา    | 49  | 2    | 76  | 2    | 56  | 2    | 181       | 6    | 87  | 2    | 44  | 2    | 61  | 2    | 0     | 0 | 0     | 0 | 0     | 0 | 192        | 6    | 373        | 12   |
| 49                                   | คงคาประชารัก     | 98  | 3    | 86  | 3    | 83  | 3    | 267       | 9    | 39  | 2    | 42  | 2    | 48  | 2    | 0     | 0 | 0     | 0 | 0     | 0 | 129        | 6    | 396        | 15   |
| 50                                   | ฉลองรัฐราษฎร์    | 86  | 2    | 78  | 2    | 71  | 2    | 235       | 6    | 54  | 2    | 61  | 2    | 50  | 2    | 0     | 0 | 0     | 0 | 0     | 0 | 165        | 6    | 400        | 12   |
| 51                                   | พรายขาววิทยา     | 101 | 3    | 96  | 3    | 87  | 3    | 284       | 9    | 38  | 2    | 41  | 2    | 42  | 2    | 0     | 0 | 0     | 0 | 0     | 0 | 121        | 6    | 405        | 15   |
| 52                                   | กงหราพิชากร      | 69  | 2    | 78  | 2    | 70  | 2    | 217       | 6    | 64  | 2    | 79  | 2    | 73  | 2    | 0     | 0 | 0     | 0 | 0     | 0 | 216        | 6    | 433        | 12   |
| 53                                   | เฉลิมราชประช     | 111 | 3    | 106 | 3    | 107 | 3    | 324       | 9    | 42  | 2    | 45  | 2    | 35  | 3    | 0     | 0 | 0     | 0 | 0     | 0 | 122        | 7    | 446        | 16   |
| 54                                   | สระแก้วรัตนวิ    | 89  | 2    | 71  | 2    | 113 | 2    | 273       | 6    | 51  | 3    | 57  | 2    | 69  | 2    | 0     | 0 | 0     | 0 | 0     | 0 | 177        | 7    | 450        | 13   |
| จำนวน นักเรียน 1-499 ( ขนาดเล็ก)     |                  |     |      |     |      |     |      |           |      |     |      |     |      |     |      |       |   |       |   |       |   |            |      |            |      |
| 1                                    | พิบูลสังฆรักษ์   | 109 | 4    | 89  | 3    | 107 | 4    | 305       | 11   | 78  | 2    | 79  | 4    | 65  | 3    | 0     | 0 | 0     | 0 | 0     | 0 | 222        | 9    | 527        | 20   |
| 2                                    | มัธยมศึกษาจุฬ    | 88  | 4    | 121 | 4    | 114 | 4    | 323       | 12   | 89  | 2    | 44  | 3    | 71  | 3    | 0     | 0 | 0     | 0 | 0     | 0 | 204        | 8    | 527        | 20   |
| 3                                    | ข้างกลางประช     | 95  | 3    | 85  | 2    | 84  | 2    | 264       | 7    | 73  | 2    | 83  | 4    | 108 | 4    | 0     | 0 | 0     | 0 | 0     | 0 | 264        | 10   | 528        | 17   |
| 4                                    | นบพิตวิทยา       | 101 | 3    | 165 | 4    | 116 | 3    | 382       | 10   | 64  | 3    | 50  | 3    | 62  | 3    | 0     | 0 | 0     | 0 | 0     | 0 | 176        | 9    | 558        | 19   |
| 5                                    | บางแก้วพิทย      | 119 | 4    | 138 | 4    | 116 | 4    | 373       | 12   | 72  | 3    | 87  | 3    | 65  | 3    | 0     | 0 | 0     | 0 | 0     | 0 | 224        | 9    | 597        | 21   |
| 6                                    | ทุ่งใหญ่เฉลิมรา  | 119 | 3    | 106 | 3    | 86  | 3    | 311       | 9    | 120 | 3    | 92  | 3    | 82  | 3    | 0     | 0 | 0     | 0 | 0     | 0 | 294        | 9    | 605        | 18   |
| 7                                    | จุฬารณราชวิ      | 96  | 4    | 96  | 4    | 96  | 4    | 288       | 12   | 144 | 6    | 141 | 6    | 143 | 6    | 0     | 0 | 0     | 0 | 0     | 0 | 428        | 18   | 716        | 30   |
| 8                                    | ปากพะยูนพิทย     | 105 | 3    | 121 | 4    | 198 | 5    | 424       | 12   | 81  | 3    | 103 | 3    | 116 | 3    | 0     | 0 | 0     | 0 | 0     | 0 | 300        | 9    | 724        | 21   |
| 9                                    | ขอนแก่นพิทยา     | 161 | 4    | 135 | 4    | 132 | 4    | 428       | 12   | 114 | 3    | 80  | 3    | 106 | 3    | 0     | 0 | 0     | 0 | 0     | 0 | 300        | 9    | 728        | 21   |
| 10                                   | เขายี่สน         | 162 | 5    | 160 | 4    | 130 | 4    | 452       | 13   | 90  | 3    | 99  | 3    | 93  | 3    | 0     | 0 | 0     | 0 | 0     | 0 | 282        | 9    | 734        | 22   |
| 11                                   | ก้างปลาวิทยา     | 228 | 5    | 141 | 5    | 158 | 5    | 527       | 15   | 94  | 2    | 77  | 2    | 57  | 2    | 0     | 0 | 0     | 0 | 0     | 0 | 228        | 6    | 755        | 21   |
| 12                                   | ท่านครุฑนามวโ    | 157 | 5    | 174 | 5    | 244 | 5    | 575       | 15   | 68  | 3    | 66  | 3    | 89  | 3    | 0     | 0 | 0     | 0 | 0     | 0 | 223        | 9    | 798        | 24   |
| 13                                   | ประภัสสรรังสิ    | 164 | 5    | 108 | 4    | 135 | 5    | 407       | 14   | 123 | 4    | 131 | 6    | 153 | 6    | 0     | 0 | 0     | 0 | 0     | 0 | 407        | 16   | 814        | 30   |
| 14                                   | นาบอน            | 172 | 5    | 175 | 5    | 145 | 5    | 492       | 15   | 122 | 4    | 123 | 4    | 128 | 4    | 0     | 0 | 0     | 0 | 0     | 0 | 373        | 12   | 865        | 27   |
| 15                                   | ป่าพะยอมพิทย     | 185 | 5    | 181 | 5    | 153 | 5    | 519       | 15   | 137 | 5    | 138 | 5    | 167 | 5    | 0     | 0 | 0     | 0 | 0     | 0 | 442        | 15   | 961        | 30   |
| 16                                   | ทุ่งสงวิทยา      | 164 | 6    | 225 | 6    | 195 | 6    | 584       | 18   | 99  | 4    | 127 | 4    | 165 | 4    | 0     | 0 | 0     | 0 | 0     | 0 | 391        | 12   | 975        | 30   |
| 17                                   | ลิขลประชาสร      | 221 | 6    | 247 | 6    | 224 | 6    | 692       | 18   | 116 | 3    | 114 | 4    | 101 | 4    | 0     | 0 | 0     | 0 | 0     | 0 | 331        | 11   | 1,023      | 29   |
| 18                                   | สวนกุหลาบวิท     | 230 | 7    | 236 | 6    | 264 | 7    | 730       | 20   | 105 | 4    | 106 | 4    | 140 | 4    | 0     | 0 | 0     | 0 | 0     | 0 | 351        | 12   | 1,081      | 32   |
| 19                                   | บางขันวิทยา      | 270 | 7    | 244 | 7    | 191 | 6    | 705       | 20   | 155 | 4    | 109 | 4    | 128 | 4    | 0     | 0 | 0     | 0 | 0     | 0 | 392        | 12   | 1,097      | 32   |
| 20                                   | ทุ่งใหญ่วิทยา    | 215 | 6    | 238 | 7    | 223 | 7    | 676       | 20   | 136 | 4    | 159 | 6    | 186 | 6    | 0     | 0 | 0     | 0 | 0     | 0 | 481        | 16   | 1,157      | 36   |
| 21                                   | ควนขนุน          | 202 | 7    | 233 | 7    | 193 | 7    | 628       | 21   | 184 | 4    | 178 | 6    | 199 | 6    | 0     | 0 | 0     | 0 | 0     | 0 | 561        | 16   | 1,189      | 37   |
| 22                                   | เฉลิมพระเกียรติ  | 254 | 7    | 269 | 8    | 278 | 7    | 801       | 22   | 120 | 3    | 129 | 3    | 141 | 3    | 0     | 0 | 0     | 0 | 0     | 0 | 390        | 9    | 1,191      | 31   |
| 23                                   | ทหารทรงสิประ     | 242 | 7    | 279 | 7    | 205 | 8    | 726       | 22   | 138 | 5    | 152 | 5    | 173 | 5    | 14    | 1 | 0     | 0 | 0     | 0 | 477        | 16   | 1,203      | 38   |
| 24                                   | ร่อนพิบูลย์เกียร | 297 | 9    | 270 | 9    | 263 | 9    | 830       | 27   | 152 | 4    | 138 | 4    | 114 | 4    | 0     | 0 | 0     | 0 | 0     | 0 | 404        | 12   | 1,234      | 39   |
| 25                                   | หัวไทรบำรุงราช   | 296 | 8    | 256 | 8    | 289 | 8    | 841       | 24   | 117 | 5    | 110 | 4    | 167 | 5    | 0     | 0 | 0     | 0 | 0     | 0 | 394        | 14   | 1,235      | 38   |
| 26                                   | สตรีปากพนัง      | 267 | 7    | 252 | 8    | 211 | 8    | 730       | 23   | 161 | 5    | 151 | 5    | 226 | 6    | 0     | 0 | 0     | 0 | 0     | 0 | 538        | 16   | 1,268      | 39   |
| 27                                   | ชะอวดวิทยา       | 289 | 8    | 265 | 8    | 277 | 7    | 831       | 23   | 186 | 6    | 120 | 5    | 167 | 5    | 0     | 0 | 0     | 0 | 0     | 0 | 473        | 16   | 1,304      | 39   |
| 28                                   | เตรียมอุดมศึกษ   | 0   | 0    | 0   | 0    | 0   | 0    | 0         | 0    | 457 | 11   | 449 | 11   | 419 | 10   | 0     | 0 | 0     | 0 | 0     | 0 | 1,325      | 32   | 1,325      | 32   |
| 29                                   | พัทลุงพิทยาคม    | 276 | 7    | 214 | 6    | 185 | 5    | 675       | 18   | 258 | 5    | 198 | 6    | 221 | 7    | 0     | 0 | 0     | 0 | 0     | 0 | 677        | 18   | 1,352      | 36   |
| 30                                   | เชียรใหญ่        | 250 | 8    | 279 | 9    | 355 | 10   | 884       | 27   | 136 | 5    | 156 | 5    | 195 | 5    | 0     | 0 | 0     | 0 | 0     | 0 | 487        | 15   | 1,371      | 42   |
| 31                                   | พรหมคีรีพิทยา    | 285 | 10   | 297 | 10   | 278 | 10   | 860       | 30   | 173 | 5    | 190 | 6    | 194 | 6    | 0     | 0 | 0     | 0 | 0     | 0 | 557        | 17   | 1,417      | 47   |
| จำนวน นักเรียน 500-1,499 ( ขนาดกลาง) |                  |     |      |     |      |     |      |           |      |     |      |     |      |     |      |       |   |       |   |       |   |            |      |            |      |

หมายเหตุ

ข้อมูลจากระบบ Data Management Center ณ วันที่ 10 มิ.ย.2558

ข้อมูลนักเรียนรายโรงเรียน (แยกตามขนาดขนาด)

| ที่  | ชื่อโรงเรียน     | ม.1    |      | ม.2    |      | ม.3    |      | รวม ม.ต้น |       | ม.4    |      | ม.5    |      | ม.6    |      | ปวช.1 |   | ปวช.2 |   | ปวช.3 |   | รวม ม.ปลาย |        | รวมทั้งหมด |        |       |
|--|------------------|--------|------|--------|------|--------|------|-----------|-------|--------|------|--------|------|--------|------|-------|---|-------|---|-------|---|------------|--------|------------|--------|-------|
|  |                  | รวม    | ห้อง | รวม    | ห้อง | รวม    | ห้อง | รวม       | ห้อง  | รวม    | ห้อง | รวม    | ห้อง | รวม    | ห้อง | ร     | ห | ร     | ห | ร     | ห | รวม        | ห้อง   | รวม        | ห้อง   |       |
| 1  | ลิขลคุณาธารวิ    | 350    | 10   | 332    | 9    | 336    | 9    | 1,018     | 28    | 196    | 6    | 184    | 6    | 181    | 6    | 0     | 0 | 0     | 0 | 0     | 0 | 0          | 561    | 18         | 1,579  | 46    |
| 2  | เมืองนครศรีธรรม  | 307    | 12   | 340    | 12   | 365    | 12   | 1,012     | 36    | 156    | 6    | 211    | 6    | 232    | 6    | 0     | 0 | 0     | 0 | 0     | 0 | 0          | 599    | 18         | 1,611  | 54    |
| 3  | ฉวางรัชดาภิเษ    | 333    | 9    | 317    | 9    | 325    | 9    | 975       | 27    | 189    | 6    | 209    | 6    | 260    | 6    | 0     | 0 | 0     | 0 | 0     | 0 | 0          | 658    | 18         | 1,633  | 45    |
| 4  | ชะอวด            | 237    | 8    | 281    | 8    | 313    | 10   | 831       | 26    | 273    | 9    | 315    | 10   | 304    | 6    | 0     | 0 | 0     | 0 | 0     | 0 | 0          | 892    | 25         | 1,723  | 51    |
| 5  | ตะโหมด           | 389    | 9    | 358    | 9    | 392    | 9    | 1,139     | 27    | 260    | 6    | 257    | 6    | 278    | 6    | 0     | 0 | 0     | 0 | 0     | 0 | 0          | 795    | 18         | 1,934  | 45    |
| 6  | โยธินบำรุง       | 474    | 12   | 478    | 12   | 412    | 12   | 1,364     | 36    | 191    | 7    | 232    | 7    | 238    | 8    | 0     | 0 | 0     | 0 | 0     | 0 | 0          | 661    | 22         | 2,025  | 58    |
| 7  | สตรีทุ่งสง       | 386    | 10   | 392    | 10   | 400    | 9    | 1,178     | 29    | 359    | 9    | 357    | 9    | 365    | 9    | 0     | 0 | 0     | 0 | 0     | 0 | 0          | 1,081  | 27         | 2,259  | 56    |
| 8  | ท่าศาลาประสิทธิ์ | 484    | 13   | 420    | 13   | 654    | 13   | 1,558     | 39    | 260    | 7    | 242    | 7    | 322    | 7    | 0     | 0 | 0     | 0 | 0     | 0 | 0          | 824    | 21         | 2,382  | 60    |
| จำนวน นักเรียน 1,500-2499 (ขนาดใหญ่)       |                  |        |      |        |      |        |      |           |       |        |      |        |      |        |      |       |   |       |   |       |   |            |        |            |        |       |
| 1  | ปากพนัง          | 548    | 13   | 573    | 13   | 612    | 13   | 1,733     | 39    | 268    | 7    | 276    | 7    | 294    | 7    | 0     | 0 | 0     | 0 | 0     | 0 | 0          | 838    | 21         | 2,571  | 60    |
| 2  | ทุ่งสง           | 620    | 15   | 586    | 13   | 593    | 15   | 1,799     | 43    | 400    | 10   | 419    | 9    | 411    | 9    | 0     | 0 | 0     | 0 | 0     | 0 | 0          | 1,230  | 28         | 3,029  | 71    |
| 3  | สตรีพัทลุง       | 492    | 11   | 488    | 11   | 511    | 12   | 1,491     | 34    | 504    | 13   | 488    | 13   | 577    | 13   | 0     | 0 | 0     | 0 | 0     | 0 | 0          | 1,569  | 39         | 3,060  | 73    |
| 4  | เบญจมาชูทิศ      | 510    | 14   | 540    | 14   | 533    | 14   | 1,583     | 42    | 513    | 12   | 513    | 12   | 539    | 12   | 0     | 0 | 0     | 0 | 0     | 0 | 0          | 1,565  | 36         | 3,148  | 78    |
| 5  | กัลยาณีศรีธรรม   | 585    | 13   | 612    | 13   | 599    | 13   | 1,796     | 39    | 520    | 12   | 542    | 12   | 551    | 12   | 0     | 0 | 0     | 0 | 0     | 0 | 0          | 1,613  | 36         | 3,409  | 75    |
| 6  | พัทลุง           | 599    | 13   | 602    | 13   | 592    | 13   | 1,793     | 39    | 577    | 13   | 620    | 14   | 592    | 13   | 0     | 0 | 0     | 0 | 0     | 0 | 0          | 1,789  | 40         | 3,582  | 79    |
| จำนวน นักเรียน 2500 ขึ้นไป (ขนาดใหญ่พิเศษ) |                  |        |      |        |      |        |      |           |       |        |      |        |      |        |      |       |   |       |   |       |   |            |        |            |        |       |
| รวม  |                  | 14,766 | 430  | 14,702 | 427  | 14,830 | 434  | 44,298    | 1,291 | 10,314 | 332  | 10,313 | 345  | 11,094 | 341  | 14    | 1 | 0     | 0 | 0     | 0 | 0          | 31,735 | 1,019      | 76,033 | 2,310 |

หมายเหตุ

ข้อมูลจากระบบ Data Management Center ณ วันที่ 10 มิ.ย.2558

ตารางที่ 1 จำนวนโรงเรียนจำแนกตามประเภท ปีการศึกษา 2558

| ประเภท  | จำนวนโรงเรียน | ร้อยละ     |
|---|---------------|------------|
| <b>จำนวนโรงเรียนทั้งสิ้น</b>                      | <b>99</b>     | <b>100</b> |
| <b>จำแนกตามจังหวัด</b>                            |               |            |
| - โรงเรียนในจังหวัดนครศรีธรรมราช                  | 71            | 71.72      |
| - โรงเรียนในจังหวัดพัทลุง                         | 28            | 28.28      |
| <b>จำแนกตามประเภทระดับที่เปิดสอน</b>              |               |            |
| - ระดับมัธยมศึกษาตอนต้น                           | 2             | 2.02       |
| - ระดับมัธยมศึกษา (ตอนต้น – ตอนปลาย)              | 95            | 95.96      |
| - ระดับมัธยมศึกษาตอนปลาย                          | 1             | 1.01       |
| - ระดับมัธยมศึกษาตอนต้น – มัธยมศึกษาตอนปลาย – ปวช | 1             | 1.01       |
| <b>จำแนกตามขนาดจำนวนนักเรียน</b>                  |               |            |
| - โรงเรียนขนาดเล็ก (นร. 1-499 คน)                 | 54            | 54.55      |
| - โรงเรียนขนาดกลาง (นร.500-1,499 คน)              | 31            | 31.31      |
| - โรงเรียนขนาดใหญ่ (นร.1,500-2,499 คน)            | 8             | 8.08       |
| - โรงเรียนขนาดใหญ่พิเศษ (นร.2,500 คน ขึ้นไป)      | 6             | 6.06       |

ข้อมูลจากระบบ Data management center ณ วันที่ 10 มิ.ย. 2558

จากตาราง โรงเรียนสังกัดสำนักงานเขตพื้นที่การศึกษามัธยมศึกษา เขต 12 มีจำนวน 99 โรงเรียนเป็นโรงเรียนในเขตพื้นที่จังหวัดนครศรีธรรมราช และจังหวัดพัทลุงคิดเป็นร้อยละ 71.72 และ 28.28 ตามลำดับ เป็นโรงเรียนที่เปิดสอนระดับมัธยมศึกษา (ตอนต้น – ตอนปลาย) มากที่สุด คิดเป็นร้อยละ 95.96 รองลงมา เป็นโรงเรียนที่เปิดสอนเฉพาะมัธยมศึกษาตอนต้น คิดเป็นร้อยละ 2.02 และจำแนกตามขนาดโรงเรียนมัธยมศึกษา พบว่าเป็นโรงเรียนขนาดเล็ก (นักเรียน 1-499 คน) มีมากที่สุด คิดเป็นร้อยละ 54.55 รองลงมาเป็นขนาดกลาง (นักเรียน 500-1,499 คน) คิดเป็นร้อยละ 31.31 โรงเรียนขนาดใหญ่ (นักเรียน 1,500-2,499 คน) คิดเป็นร้อยละ 8.08 และโรงเรียนขนาดใหญ่พิเศษ (นักเรียน 2,500 คน ขึ้นไป) คิดเป็นร้อยละ 6.06

ภาพแผนภูมิที่ 1 เปรียบเทียบขนาดโรงเรียนแยกตามจำนวนนักเรียน สังกัด สำนักงานเขตพื้นที่การศึกษามัธยมศึกษา เขต 12

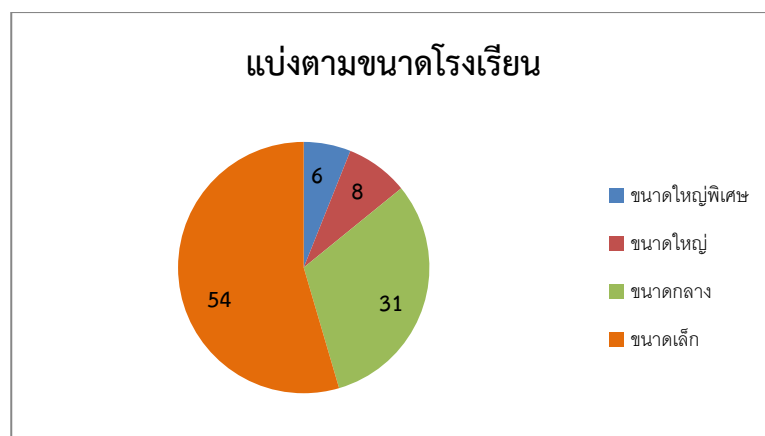

จากแผนภูมิ เมื่อพิจารณาตามขนาดของโรงเรียน พบว่าโรงเรียนขนาดเล็กมีจำนวนมากที่สุด คือ 54 โรงเรียน รองลงมาคือขนาดกลาง 31 โรงเรียน ขนาดใหญ่ 8โรงเรียน และขนาดใหญ่พิเศษ 6 โรงเรียนตามลำดับ

ตารางที่ 2 จำนวนโรงเรียนจำแนกตามระดับและขนาดที่เปิดสอนจังหวัด ปีการศึกษา 2558

| ประเภท   | จำนวนโรงเรียน | ร้อยละ |
|--|---------------|--------|
| โรงเรียนทั้งสิ้น                                   | 99            |        |
| จำแนกตามจังหวัด                                    |               |        |
| โรงเรียนในจังหวัดนครศรีธรรมราช                     | 71            | 71.72  |
| โรงเรียนในจังหวัดพัทลุง                            | 28            | 28.28  |
| จำแนกตามประเภทระดับที่เปิดสอน                      |               |        |
| โรงเรียนในจังหวัดนครศรีธรรมราช                     |               |        |
| - ระดับมัธยมศึกษาตอนต้น                            | 2             | 2.02   |
| - ระดับมัธยมศึกษา (ตอนต้น – ตอนปลาย)               | 68            | 68.68  |
| - ระดับมัธยมศึกษาตอนปลาย                           | 1             | 1.01   |
| - ระดับมัธยมศึกษาตอนต้น – มัธยมศึกษาตอนปลาย – ปวช. | 0             | 0      |
| โรงเรียนในจังหวัดพัทลุง                            |               |        |
| - ระดับมัธยมศึกษาตอนต้น                            | 0             | 0      |
| - ระดับมัธยมศึกษา (ตอนต้น – ตอนปลาย)               | 27            | 27.27  |
| - ระดับมัธยมศึกษาตอนปลาย                           | 0             | 0      |
| - ระดับมัธยมศึกษาตอนต้น – มัธยมศึกษาตอนปลาย – ปวช. | 1             | 1.01   |
| จำแนกตามขนาดโรงเรียน                               |               |        |
| โรงเรียนในจังหวัดนครศรีธรรมราช                     |               |        |
| - โรงเรียนขนาดเล็ก (นร. 1-499 คน)                  | 37            | 37.37  |
| - โรงเรียนขนาดกลาง (นร.500-1,499 คน)               | 23            | 23.23  |
| - โรงเรียนขนาดใหญ่ (นร. 1,500-2,499 คน)            | 7             | 7.07   |
| - โรงเรียนขนาดใหญ่พิเศษ (นร.2,500 คน ขึ้นไป)       | 4             | 4.04   |
| โรงเรียนในจังหวัดพัทลุง                            |               |        |
| - โรงเรียนขนาดเล็ก (นร. 1-499 คน)                  | 17            | 17.17  |
| - โรงเรียนขนาดกลาง (นร.500-1,400 คน)               | 8             | 8.08   |
| - โรงเรียนขนาดใหญ่ (นร. 1,500-2,499 คน)            | 1             | 1.01   |
| - โรงเรียนขนาดใหญ่พิเศษ (นร.2,500 คน ขึ้นไป)       | 2             | 2.02   |

ข้อมูลจากระบบ Data management center ณ วันที่ 10 มิ.ย. 2558

จากตาราง ได้จำแนกจำนวนโรงเรียนตามระดับและขนาดที่เปิดสอนจังหวัด ปีการศึกษา 2558 โรงเรียนสังกัดสำนักงานเขตพื้นที่การศึกษามัธยมศึกษา เขต 12 มีจำนวน 99 โรงเรียนเป็นโรงเรียนในเขตพื้นที่จังหวัดนครศรีธรรมราช คิดเป็นร้อยละ 71.72 และจังหวัดพัทลุงคิดเป็นร้อยละ 28.28 ตามลำดับ

ตารางที่ 3 จำนวนนักเรียน จำแนกรายชั้น เพศ ห้องเรียน และสัดส่วนห้องเรียนต่อห้อง

| ชั้น                        | นักเรียนชาย   | นักเรียนหญิง  | รวม           | ร้อยละ       | ห้องเรียน    | ห้อง:นักเรียน |
|-----------------------------|---------------|---------------|---------------|--------------|--------------|---------------|
| มัธยมศึกษาปีที่ 1           | 7,138         | 7,628         | 14,766        | 19.42        | 430          | 1:34          |
| มัธยมศึกษาปีที่ 2           | 6,981         | 7,721         | 14,702        | 19.33        | 427          | 1:34          |
| มัธยมศึกษาปีที่ 3           | 6,944         | 7,886         | 14,830        | 19.50        | 434          | 1:34          |
| <b>รวมมัธยมศึกษาตอนต้น</b>  | <b>21,063</b> | <b>23,235</b> | <b>44,298</b> | <b>58.26</b> | <b>1,291</b> | <b>1:34</b>   |
| มัธยมศึกษาปีที่ 4           | 4,007         | 6,307         | 10,314        | 13.56        | 332          | 1:31          |
| มัธยมศึกษาปีที่ 5           | 3,785         | 6,528         | 10,313        | 13.56        | 345          | 1:29          |
| มัธยมศึกษาปีที่ 6           | 3,995         | 7,099         | 11,094        | 14.59        | 341          | 1:32          |
| <b>รวมมัธยมศึกษาตอนปลาย</b> | <b>11,787</b> | <b>19,934</b> | <b>31,721</b> | <b>41.72</b> | <b>1,018</b> | <b>1:31</b>   |
| ปวช.1                       | 2             | 12            | 14            | 0.01         | 1            | 1:14          |
| ปวช.2                       | -             | -             | -             | -            | -            | -             |
| ปวช.3                       | -             | -             | -             | -            | -            | -             |
| <b>รวมสายอาชีพ</b>          | <b>2</b>      | <b>12</b>     | <b>14</b>     | <b>0.01</b>  | <b>1</b>     | <b>1:14</b>   |
| <b>รวมทั้งสิ้น</b>          | <b>32,852</b> | <b>43,181</b> | <b>76,033</b> | <b>100</b>   | <b>2,310</b> | <b>1:32</b>   |
| <b>ร้อยละ</b>               | <b>43.20</b>  | <b>56.79</b>  |               |              |              |               |

ข้อมูลจากระบบ Data management center ณ วันที่ 10 มิ.ย. 2558

จากตาราง จำนวนนักเรียนทั้งหมดในปีการศึกษา 2558 (10 มิ.ย 58) มีจำนวน 76,033 คน คิดเป็นนักเรียนชายร้อยละ 43.20 นักเรียนหญิง 56.79

เมื่อพิจารณาตามระดับการศึกษาพบว่า นักเรียนระดับมัธยมศึกษาตอนต้นมากที่สุด คิดเป็นร้อยละ 58.26 รองลงมาเป็นระดับมัธยมศึกษาตอนปลาย ร้อยละ 41.72 และสายอาชีพคิดเป็น ร้อยละ 0.01 ตามลำดับ สำหรับจำนวนห้องเรียนระดับมัธยมศึกษาตอนต้นมากที่สุด รองลงมาคือมัธยมศึกษาตอนปลาย และสายอาชีพ และอัตราส่วนจำนวนห้องเรียนต่อนักเรียน พบว่า ระดับมัธยมศึกษาตอนต้นมากที่สุดคิดเป็นอัตราส่วน 1: 34 รองลงมาคือระดับมัธยมศึกษาตอนปลายคิดเป็น 1:31 และสายอาชีพคิดเป็นอัตราส่วน เท่ากับ 1:14

แผนภูมิที่ 2 เปรียบเทียบจำนวนนักเรียนตามระดับการศึกษา และเพศ ปีการศึกษา 2558

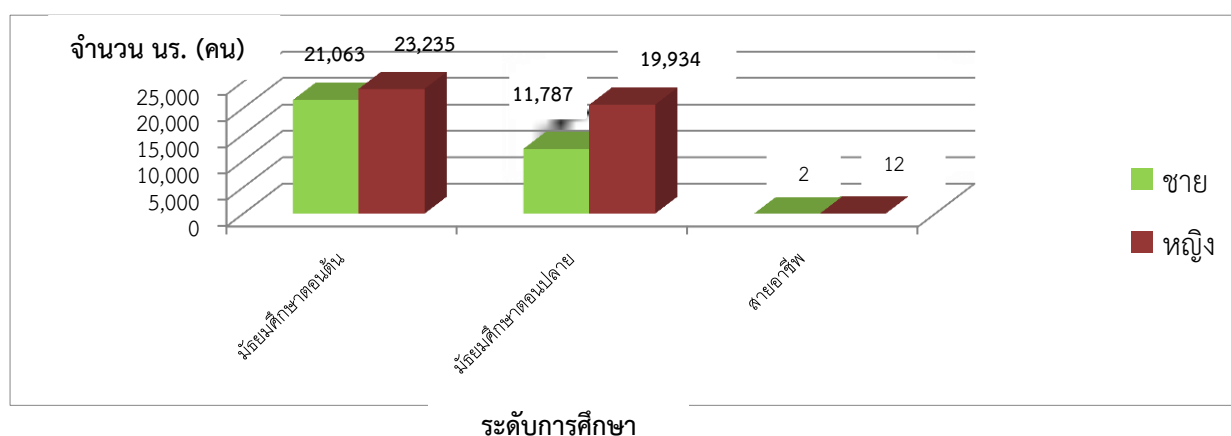

จากแผนภูมิ พบว่านักเรียนในระดับมัธยมศึกษาตอนต้น ระดับมัธยมศึกษาตอนปลาย และสายอาชีพ มีจำนวนนักเรียนหญิงมากกว่านักเรียนชายในทุกระดับ

ตารางที่ 4 นักเรียนด้อยโอกาส จำแนกตามระดับชั้น ปีการศึกษา 2558

| ประเภทด้อยโอกาส                     | ระดับชั้น    |              |              |              |              |              |               | รวม        | ร้อยละ |
|-------------------------------------|--------------|--------------|--------------|--------------|--------------|--------------|---------------|------------|--------|
|                                     | ม.1          | ม.2          | ม.3          | ม.4          | ม.5          | ม.6          |               |            |        |
| เด็กถูกบังคับให้ขายแรงงาน           | 0            | 1            | 2            | 1            | 0            | 0            | 4             | 0          |        |
| เด็กที่อยู่ในธุรกิจทางเพศ           | 0            | 0            | 0            | 0            | 0            | 0            | 0             | 0          |        |
| เด็กถูกทอดทิ้ง                      | 21           | 30           | 21           | 7            | 6            | 10           | 95            | 0.23       |        |
| เด็กในสถานพินิจและคุ้มครองเยาวชน    | 0            | 0            | 2            | 0            | 0            | 0            | 0             | 0          |        |
| เด็กเร่ร่อน                         | 1            | 1            | 0            | 1            | 1            | 3            | 7             | 0.01       |        |
| ผลกระทบจากเอดส์                     | 6            | 1            | 5            | 1            | 0            | 1            | 13            | .03        |        |
| ชนกลุ่มน้อย                         | 1            | 2            | 1            | 0            | 0            | 0            | 4             | 0          |        |
| เด็กที่ถูกทำร้ายทารุณ               | 10           | 3            | 8            | 0            | 3            | 3            | 27            | .06        |        |
| เด็กยากจน                           | 8,703        | 8,925        | 8,033        | 3,611        | 3,853        | 3,979        | 37,110        | 92.92      |        |
| เด็กที่มีปัญหาเกี่ยวกับยาเสพติด     | 4            | 0            | 0            | 1            | 5            | 2            | 12            | .03        |        |
| กำพร้า                              | 158          | 157          | 131          | 85           | 59           | 102          | 692           | 1.73       |        |
| ทำงานรับผิดชอบตนเองและครอบครัว      | 5            | 6            | 25           | 10           | 14           | 46           | 106           | 0.26       |        |
| อื่นๆ                               | 181          | 183          | 647          | 133          | 327          | 398          | 1,870         | 4.68       |        |
| <b>รวมนักเรียนด้อยโอกาสทั้งสิ้น</b> | <b>9,084</b> | <b>9,308</b> | <b>6,308</b> | <b>3,869</b> | <b>4,268</b> | <b>4,544</b> | <b>39,936</b> | <b>100</b> |        |
| <b>ร้อยละ</b>                       | <b>22.74</b> | <b>23.30</b> | <b>15.79</b> | <b>9.68</b>  | <b>10.98</b> | <b>11.37</b> | <b>100</b>    |            |        |

ข้อมูลจากระบบ Data management center ณ วันที่ 10 มิ.ย. 2558

จากตาราง เมื่อพิจารณาตามประเภทด้อยโอกาส พบว่านักเรียนชั้นมัธยมศึกษาปีที่ 2 มีจำนวนนักเรียนด้อยโอกาสมากที่สุด คิดเป็นร้อยละ 23.30 และชั้นมัธยมศึกษาปีที่ 4 มีจำนวนนักเรียนด้อยโอกาสน้อยที่สุดคิดเป็นร้อยละ 9.68

ภาพแผนภูมิที่ 3 เปรียบเทียบร้อยละของนักเรียนด้อยโอกาส จำแนกตามประเภทความด้อยโอกาส  
ปีการศึกษา 2558

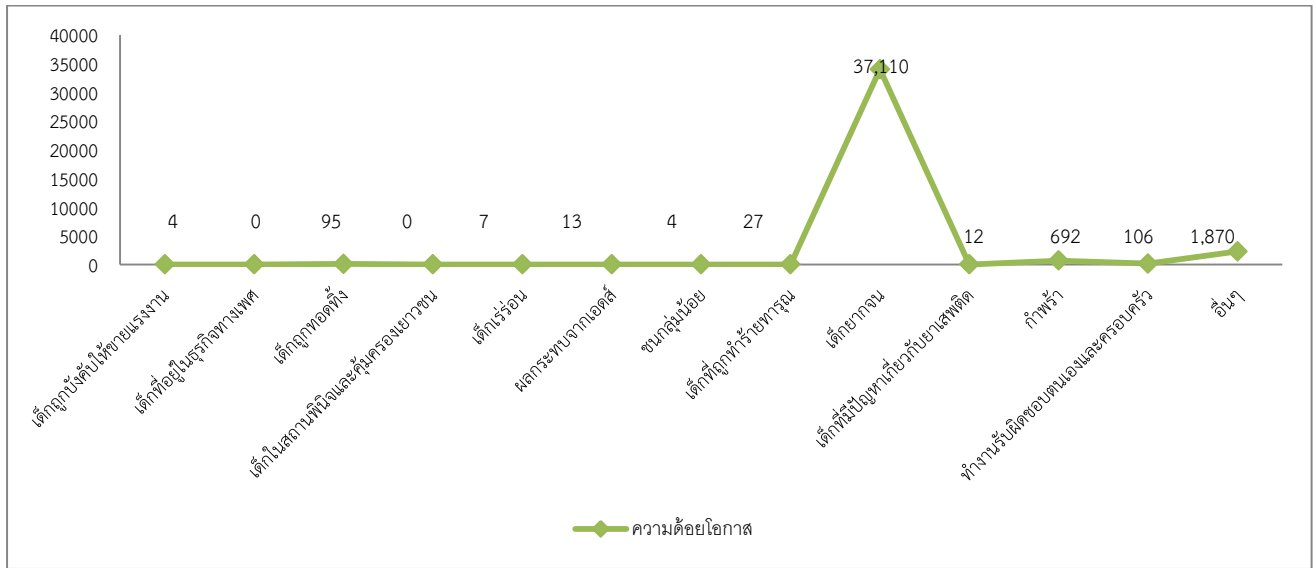

จากแผนภูมิ เมื่อพิจารณาจำนวนนักเรียนตามประเภทความด้อยโอกาส พบว่านักเรียนยากจนมีจำนวนมากที่สุด และมีจำนวนนักเรียนเร่ร่อนมีน้อยที่สุด

ตารางที่ 5 จำนวนนักเรียนขาดแคลนเครื่องเขียน แบบเรียนและอาหารกลางวัน ปีการศึกษา 2558

| ระดับชั้น          | ความขาดแคลน                       |                         |  |                             |  | รวม<br>นักเรียน<br>ขาดแคลน |
|--------------------|-----------------------------------|-------------------------|--|-----------------------------|--|----------------------------|
|                    | ขาดแคลน<br>เครื่องแบบ<br>นักเรียน | ขาดแคลน<br>เครื่องเขียน | ขาดแคลน<br>แบบเรียน<br>(หนังสือยืม<br>เรียน) | ขาดแคลน<br>อาหาร<br>กลางวัน | ขาดแคลน<br>3 รายการ<br>หรือ<br>มากกว่า |                            |
| มัธยมศึกษา ปีที่ 1 | 5,447                             | 5,393                   | 4,948  | 5,500                       | 4,680                                  | 25,960                     |
| มัธยมศึกษา ปีที่ 2 | 4,667                             | 4,933                   | 4,662  | 5,061                       | 4,101                                  | 23,424                     |
| มัธยมศึกษา ปีที่ 3 | 2,863                             | 3,082                   | 2,766  | 3,075                       | 2,293                                  | 14,079                     |
| มัธยมศึกษา ปีที่ 4 | 1,564                             | 1,477                   | 1,216  | 1,481                       | 1,156                                  | 6,894                      |
| มัธยมศึกษา ปีที่ 5 | 1,398                             | 1,326                   | 1,159  | 1,505                       | 1,076                                  | 6,464                      |
| มัธยมศึกษา ปีที่ 6 | 986                               | 1,003                   | 887  | 1,203                       | 809                                    | 4,888                      |
| <b>รวม</b>         | <b>16,925</b>                     | <b>17,214</b>           | <b>15,638</b>                                | <b>17,826</b>               | <b>14,115</b>                          | <b>81,718</b>              |
| <b>ร้อยละ</b>      | <b>20.71</b>                      | <b>21.06</b>            | <b>19.13</b>                                 | <b>21.81</b>                | <b>17.27</b>                           | <b>100</b>                 |

ข้อมูลจากระบบ Data management center ณ วันที่ 10 มิ.ย. 2558

จากตาราง เมื่อพิจารณาตามความขาดแคลน พบว่านักเรียนขาดแคลนอาหารกลางวันมากที่สุด คิดเป็นร้อยละ 21.81 และ ขาดแคลน 3 รายการหรือมากกว่า น้อยที่สุด คิดเป็นร้อยละ 17.27

ภาพแผนภูมิที่ 4 เปรียบเทียบจำนวนนักเรียนขาดแคลน จำแนกตามรายการความขาดแคลน  
ปีการศึกษา 2558

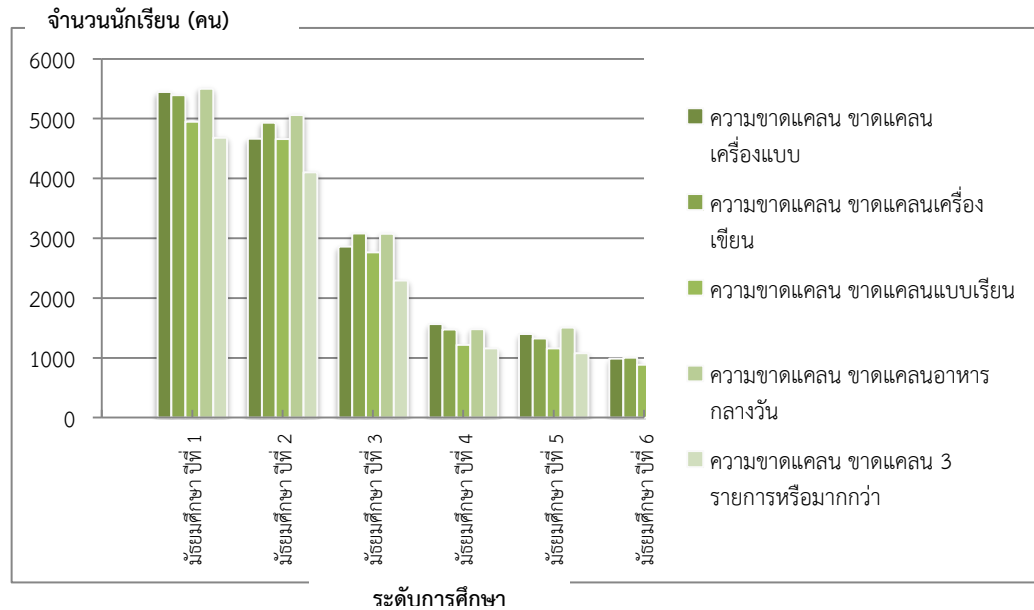

จากแผนภูมิ เมื่อจำแนกตามรายการความขาดแคลน พบว่า นักเรียนชั้นมัธยมศึกษาปีที่ 1 มีความขาดแคลนอาหารกลางวันมากที่สุด รองลงมาคือ เครื่องเขียน เครื่องแบบนักเรียน แบบเรียน และขาดแคลนทั้ง 3 รายการหรือมากกว่า น้อยที่สุด ส่วนมัธยมศึกษาปีที่ 6 มีความขาดแคลนน้อยที่สุด

ตารางที่ 6 จำนวนนักเรียนในเขตบริการที่อยู่ห่างไกลโรงเรียน เกิน 3 กม. จำแนกตามวิธีการเดินทาง  
มาเรียนปีการศึกษา 2558

| ชั้น               | วิธีการเดินทางมาเรียน |                     |                              |                                 | รวม           |
|--------------------|-----------------------|---------------------|------------------------------|---------------------------------|---------------|
|                    | เดินเท้า              | จักรยาน<br>ยืมเรียน | เสียค่าโดยสารโดยใช้<br>พาหนะ | ไม่เสียค่าโดยสาร<br>โดยใช้พาหนะ |               |
| มัธยมศึกษา ปีที่ 1 | 174                   | 16                  | 3,071                        | 5,952                           | 9,213         |
| มัธยมศึกษา ปีที่ 2 | 211                   | 11                  | 2,494                        | 6,372                           | 9,088         |
| มัธยมศึกษา ปีที่ 3 | 256                   | 15                  | 2,859                        | 6,933                           | 10,063        |
| มัธยมศึกษา ปีที่ 4 | 109                   | 8                   | 4,905                        | 3,444                           | 8,466         |
| มัธยมศึกษา ปีที่ 5 | 102                   | 4                   | 4,776                        | 3,358                           | 8,240         |
| มัธยมศึกษา ปีที่ 6 | 92                    | 11                  | 4,938                        | 3,833                           | 8,874         |
| <b>รวมทั้งสิ้น</b> | <b>954</b>            | <b>65</b>           | <b>23,096</b>                | <b>29,896</b>                   | <b>54,011</b> |
| <b>ร้อยละ</b>      | <b>1.76</b>           | <b>0.12</b>         | <b>42.76</b>                 | <b>55.35</b>                    | <b>100</b>    |

ข้อมูลจากระบบ Data management center ณ วันที่ 10 มิ.ย. 2558

จากตาราง เมื่อพิจารณาในภาพรวม นักเรียนในเขตบริการที่อยู่ห่างไกลโรงเรียนเกิน 3 กม. เดินทางมาเรียน โดยไม่เสียค่าโดยสารโดยใช้พาหนะมากที่สุด คิดเป็นร้อยละ 55.35 ส่วนการเดินทางโดยใช้จักรยานยืมเรียน น้อยที่สุด คิดเป็นร้อยละ 0.12



ภาพแผนภูมิ 5 เปรียบเทียบจำนวนนักเรียนในเขตบริการที่อยู่ห่างไกลโรงเรียนเกิน 3 ก.ม.  
จำแนกตามวิธีการ เดินทางมาเรียน ในแต่ละช่วงชั้น ปีการศึกษา 2558

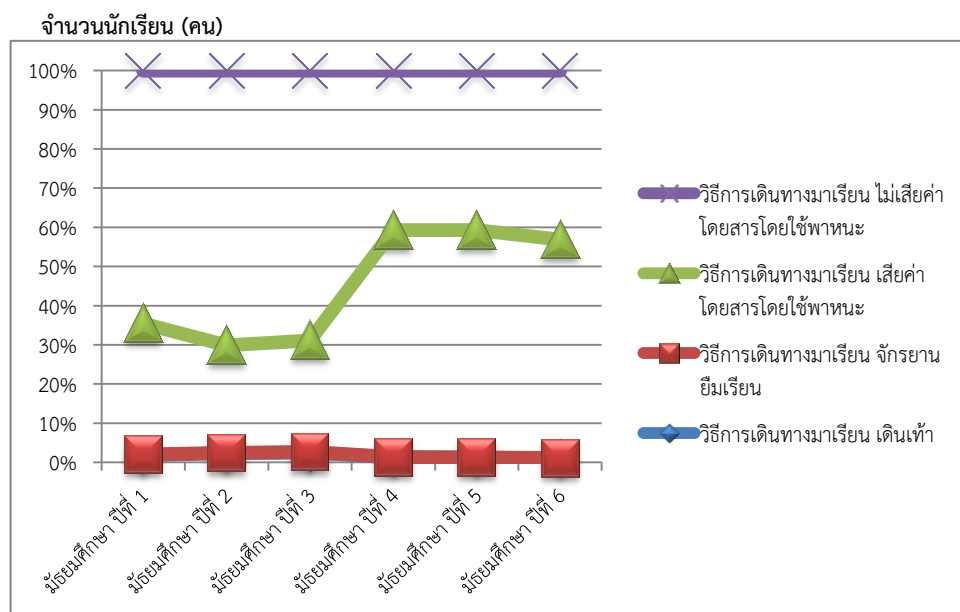

จากแผนภูมิ พบว่านักเรียน ม.4 - ม.6 เดินทางโดยเสียค่าโดยสารโดยใช้พาหนะมากที่สุด ส่วนนักเรียนชั้น ม.1 - ม.3 เดินทางโดยไม่เสียค่าโดยสารโดยใช้พาหนะมากที่สุด

ตารางที่ 7 จำนวนนักเรียนพิการเรียนร่วม จำแนกตามระดับชั้น ปีการศึกษา 2558

| ประเภทความพิการ                | ระดับชั้น  |            |           |           |           |           | รวม        | ร้อยละ     |
|--------------------------------|------------|------------|-----------|-----------|-----------|-----------|------------|------------|
|                                | ม.1        | ม.2        | ม.3       | ม.4       | ม.5       | ม.6       |            |            |
| มีความบกพร่องทางการเห็น        | 2          | 3          | 3         | 28        | 6         | 69        | 115        | 16.96      |
| มีความบกพร่องทางการได้ยิน      | 2          | 1          | 2         | 2         | 2         | 3         | 12         | 1.76       |
| มีความบกพร่องทางสติปัญญา       | 16         | 15         | 1         | 0         | 0         | 0         | 32         | 4.71       |
| มีความบกพร่องทางร่างกาย/สุขภาพ | 9          | 19         | 8         | 6         | 8         | 14        | 64         | 9.43       |
| มีปัญหาทางการเรียนรู้          | 211        | 117        | 49        | 18        | 10        | 6         | 411        | 60.61      |
| มีความบกพร่องทางการพูด/ภาษา    | 4          | 2          | 3         | 2         | 1         | 1         | 13         | 1.91       |
| มีปัญหาทางพฤติกรรม/อารมณ์      | 5          | 8          | 1         | 0         | 1         | 0         | 15         | 2.21       |
| ออทิสติก                       | 1          | 0          | 3         | 0         | 1         | 1         | 6          | 0.88       |
| พิการซ้ำซ้อน                   | 3          | 5          | 2         | 0         | 0         | 0         | 10         | 1.47       |
| อื่นๆ                          | 0          | 0          | 0         | 0         | 0         | 0         | 0          | 0          |
| <b>รวมทั้งสิ้น</b>             | <b>253</b> | <b>170</b> | <b>72</b> | <b>56</b> | <b>29</b> | <b>94</b> | <b>678</b> | <b>100</b> |

ข้อมูลจากระบบ Data management center ณ วันที่ 10 มิ.ย. 2558

จากตาราง เมื่อพิจารณาในภาพรวม นักเรียนพิการเรียนร่วมมีปัญหาทางการเรียนรู้มากที่สุด คิดเป็นร้อยละ 60.61 ส่วนที่มีปัญหาน้อยที่สุดคือ ออทิสติก คิดเป็นร้อยละ 0.88

ภาพแผนภูมิที่ 6 เปรียบเทียบนักเรียนพิการเรียนร่วม จำแนกตามระดับชั้น ปีการศึกษา 2558

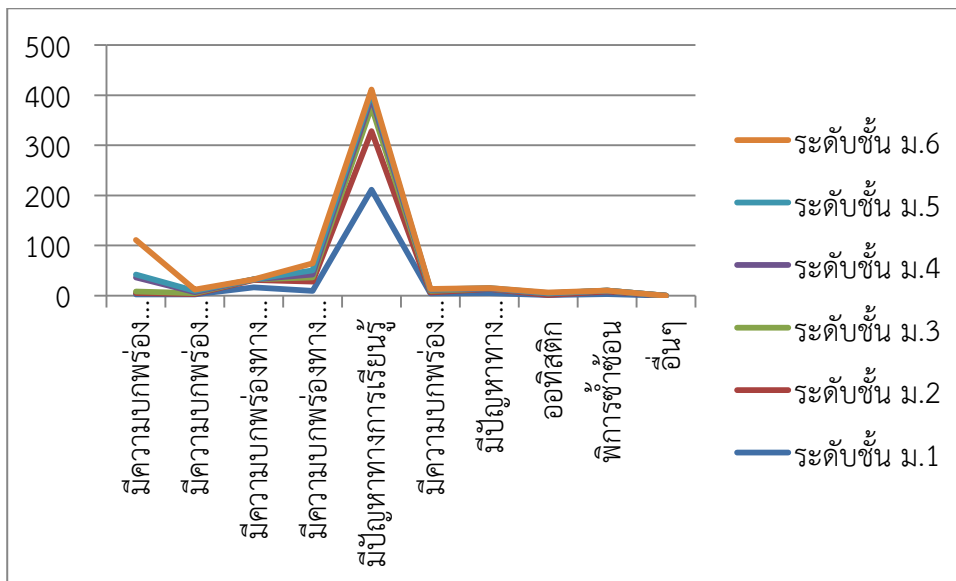

จากแผนภูมิ พบว่านักเรียนทุกระดับชั้น มีความพิการด้านปัญหาทางการเรียนรู้ มากที่สุด และปัญหาทางออทิสติก น้อยที่สุด

ตารางที่ 8 จำนวนนักเรียนที่มีน้ำหนัก ส่วนสูง จำแนกรายช่วงชั้น/ตามเกณฑ์มาตรฐาน ของกรมอนามัย

| สาเหตุ                    | ระดับชั้น     |               |               |               |               |               | รวมทั้งสิ้น   | คิดเป็น ร้อยละ |
|---------------------------|---------------|---------------|---------------|---------------|---------------|---------------|---------------|----------------|
|                           | ม.1           | ม.2           | ม.3           | ม.4           | ม.5           | ม.6           |               |                |
| น้ำหนักต่ำกว่าเกณฑ์       | 1,377         | 697           | 721           | 655           | 788           | 897           | 5,136         | 6.18           |
| น้ำหนักสูงกว่าเกณฑ์       | 2,938         | 2,549         | 2,395         | 1,766         | 1,762         | 1,931         | 13,341        | 8.87           |
| ส่วนสูงต่ำกว่าเกณฑ์       | 1602          | 1,090         | 1,226         | 938           | 1,246         | 1,264         | 7,369         | 16.06          |
| ส่วนสูงสูงกว่าเกณฑ์       | 1,587         | 1,936         | 1,765         | 1,408         | 1,420         | 1,738         | 9,854         | 11.86          |
| น้ำหนักส่วนสูงอยู่ในเกณฑ์ | 8,953         | 9,661         | 9,744         | 6,430         | 6,161         | 6,363         | 47,323        | 56.99          |
| <b>รวม</b>                | <b>16,457</b> | <b>15,933</b> | <b>15,851</b> | <b>11,197</b> | <b>11,377</b> | <b>12,193</b> | <b>83,023</b> | <b>100</b>     |

ข้อมูลจากระบบ Data management center ณ วันที่ 10 มิ.ย. 2558

จากตาราง เมื่อพิจารณาในภาพรวมนักเรียนที่มีน้ำหนัก ส่วนสูง จำแนกรายช่วงชั้น/ตามเกณฑ์ มาตรฐานของกรมอนามัย พบว่านักเรียนที่มีน้ำหนักส่วนสูงอยู่ในเกณฑ์มากที่สุด คิดเป็นร้อยละ 56.99 และนักเรียนที่มีน้ำหนักต่ำกว่าเกณฑ์น้อยที่สุดคิดเป็นร้อยละ 6.18

ภาพแผนภูมิที่ 7 เปรียบเทียบจำนวนนักเรียนที่มีน้ำหนัก ส่วนสูง จำแนกรายช่วงชั้น/ตามเกณฑ์มาตรฐาน ของกรมอนามัย

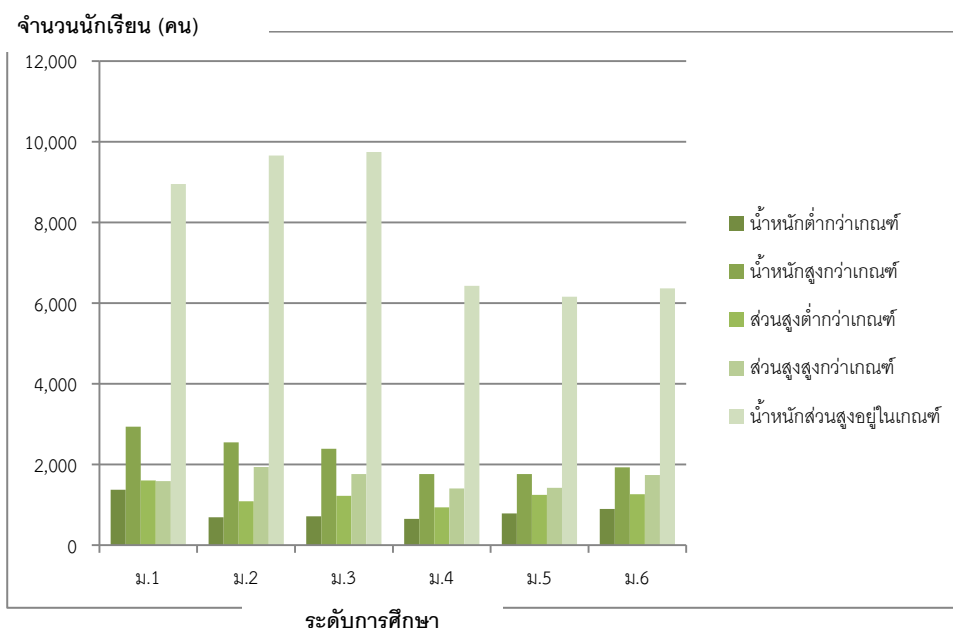

จากแผนภูมิ พบว่านักเรียนที่มีน้ำหนักส่วนสูงอยู่ในเกณฑ์อยู่ในระดับมากที่สุดทุกระดับชั้น รองลงมาคือนักเรียนที่มีน้ำหนักสูงกว่าเกณฑ์มาตรฐาน และส่วนสูงสูงกว่ามาตรฐาน ส่วนน้ำหนักต่ำกว่าเกณฑ์อยู่ในระดับน้อยที่สุดทุกระดับชั้น

ตารางที่ 9 ผลการเปรียบเทียบการประเมินคุณภาพการศึกษาขั้นพื้นฐานระดับชาติ (O-Net) ชั้นมัธยมศึกษาปีที่ 3 ปีการศึกษา 2556 และปีการศึกษา 2557

| กลุ่มสาระวิชา      | คะแนนเฉลี่ยปี กศ. 2556 |        | คะแนนเฉลี่ยปี กศ. 2557 |        | ผลต่าง (สพม.12) |
|--------------------|------------------------|--------|------------------------|--------|-----------------|
|                    | ระดับชาติ              | สพม.12 | ระดับชาติ              | สพม.12 |                 |
| ภาษาไทย            | 44.25                  | 46.87  | 35.20                  | 36.86  | -10.01          |
| คณิตศาสตร์         | 25.45                  | 26.37  | 29.7                   | 31.35  | 4.98            |
| วิทยาศาสตร์        | 37.95                  | 39.72  | 38.62                  | 40.99  | 1.27            |
| สังคมศึกษา         | 39.37                  | 41.40  | 46.79                  | 49.61  | 8.21            |
| ภาษาอังกฤษ         | 30.35                  | 30.08  | 27.5                   | 27.17  | -2.91           |
| เฉลี่ย 5 กลุ่มสาระ | 35.47                  | 36.89  | 35.56                  | 37.19  | 0.3             |

ข้อมูลจากกลุ่มนิเทศ ติดตามและประเมินผลการจัดการศึกษา

จากตาราง เมื่อพิจารณาในภาพรวมพบว่านักเรียนที่มีผลต่างระดับ สพม.12 เพิ่มขึ้น ในวิชาสังคมศึกษามากที่สุดคิดเป็น 8.21 โดยเฉลี่ย 5 กลุ่มสาระ พบว่ามีผลต่างระดับ สพม.12 คิดเป็น 0.3

ภาพแผนภูมิที่ 8 เปรียบเทียบผลการเปรียบเทียบการประเมินคุณภาพการศึกษาขั้นพื้นฐานระดับชาติ (O-Net) ชั้นมัธยมศึกษาปีที่ 3 ปีการศึกษา 2556 และปีการศึกษา 2557

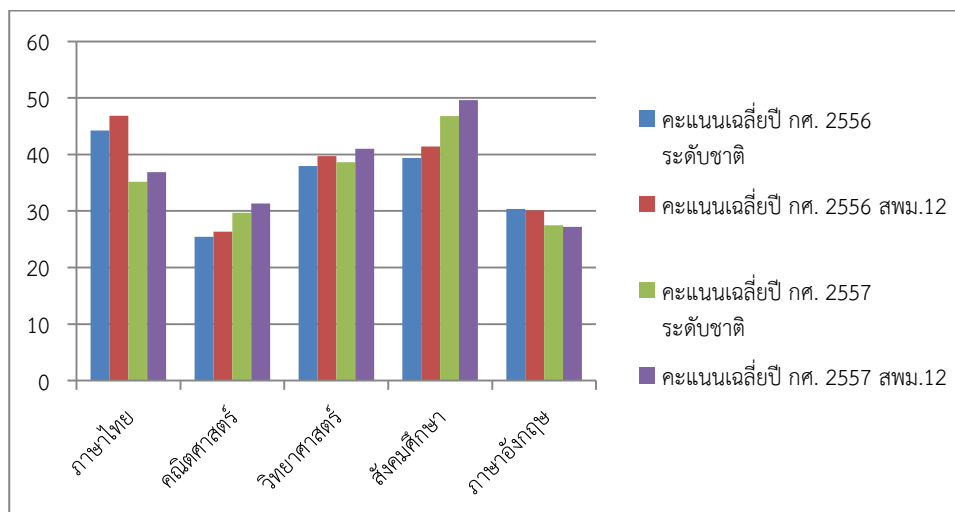

จากแผนภูมิ พบว่าผลการเปรียบเทียบการประเมินคุณภาพการศึกษาขั้นพื้นฐานระดับชาติ (O-Net) ชั้นมัธยมศึกษาปีที่ 3 ปีการศึกษา 2556 และปีการศึกษา 2557 มีคะแนนเฉลี่ยระดับชาติและระดับ สพม.12 น้อยกว่าทุกกลุ่มสาระ ปีการศึกษา 2557 เฉลี่ย 0.3 คะแนน

ตารางที่ 10 ผลการเปรียบเทียบการประเมินคุณภาพการศึกษาขั้นพื้นฐานระดับชาติ (O-Net) ชั้นมัธยมศึกษาปีที่ 6 ปีการศึกษา 2556 และปีการศึกษา 2557

| กลุ่มสาระวิชา       | คะแนนเฉลี่ยปี กศ. 2556 |        | คะแนนเฉลี่ยปี กศ. 2557 |        | ผลต่าง (สปม.12) |
|---------------------|------------------------|--------|------------------------|--------|-----------------|
|                     | ระดับชาติ              | สปม.12 | ระดับชาติ              | สปม.12 |                 |
| ภาษาไทย             | 49.26                  | 52.10  | 50.76                  | 54.09  | 1.99            |
| คณิตศาสตร์          | 20.48                  | 20.10  | 21.74                  | 21.88  | 1.78            |
| วิทยาศาสตร์         | 30.48                  | 31.08  | 32.54                  | 33.12  | 2.04            |
| สังคมศึกษา          | 33.02                  | 34.02  | 36.53                  | 37.73  | 3.71            |
| ภาษาอังกฤษ          | 25.35                  | 24.76  | 23.44                  | 22.66  | -2.1            |
| เฉลี่ย 5 กลุ่ม สาระ | 31.71                  | 32.41  | 33.00                  | 33.18  | 0.77            |

ข้อมูลจากกลุ่มนิเทศ ติดตามและประเมินผลการจัดการศึกษา

จากตาราง เมื่อพิจารณาในภาพรวมพบว่านักเรียนที่มีผลต่างระดับ สปม.12 เพิ่มขึ้น ในวิชาสังคมศึกษามากที่สุดคิดเป็น 3.71 โดยเฉลี่ย 5 กลุ่มสาระ พบว่ามีผลต่างระดับ สปม.12 คิดเป็น 0.77

ภาพแผนภูมิที่ 9 ผลการเปรียบเทียบการประเมินคุณภาพการศึกษาขั้นพื้นฐานระดับชาติ (O-Net) ชั้นมัธยมศึกษาปีที่ 6 ปีการศึกษา 2556 และปีการศึกษา 2557

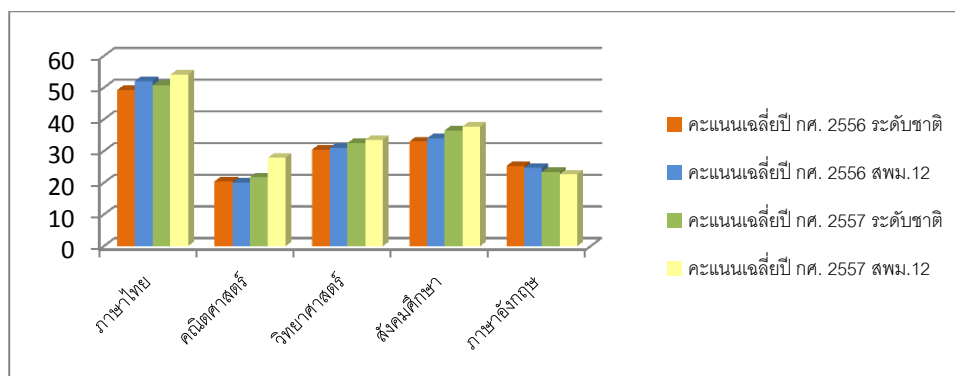

จากแผนภูมิ พบว่าผลการเปรียบเทียบการประเมินคุณภาพการศึกษาขั้นพื้นฐานระดับชาติ (O-Net) ชั้นมัธยมศึกษาปีที่ 6 ปีการศึกษา 2556 และปีการศึกษา 2557 มีคะแนนเฉลี่ยระดับชาติและระดับ สพม.12 น้อยกว่า ปีการศึกษา 2557 เฉลี่ย 2.77 คะแนน

ตารางที่ 11 จำนวนนักเรียนในสังกัดแยกตามศาสนา ปีการศึกษา 2558

| ศาสนา         | รวม ม.ต้น |        |        | รวม ม.ปลาย |        |        | รวม ทั้งหมด |        |        |
|---------------|-----------|--------|--------|------------|--------|--------|-------------|--------|--------|
|               | ชาย       | หญิง   | รวม    | ชาย        | หญิง   | รวม    | ชาย         | หญิง   | รวม    |
| พุทธ          | 20,410    | 22,483 | 42,893 | 11,453     | 19,255 | 30,708 | 31,863      | 41,738 | 73,601 |
| อิสลาม        | 638       | 733    | 1,371  | 327        | 673    | 1,000  | 965         | 1,406  | 2,371  |
| คริสต์        | 13        | 18     | 31     | 9          | 16     | 25     | 22          | 34     | 56     |
| พราหมณ์/ฮินดู | 0         | 0      | 0      | 0          | 1      | 1      | 0           | 1      | 1      |

ข้อมูลจากระบบ Data management center ณ วันที่ 10 มิ.ย. 2558

จากตาราง พบว่านักเรียนที่นับถือศาสนาพุทธมีจำนวนมากที่สุด รองลงมาคือศาสนาอิสลาม

ภาพแผนภูมิที่ 10 เปรียบเทียบจำนวนนักเรียนในสังกัดแยกตามศาสนา ปีการศึกษา 2558

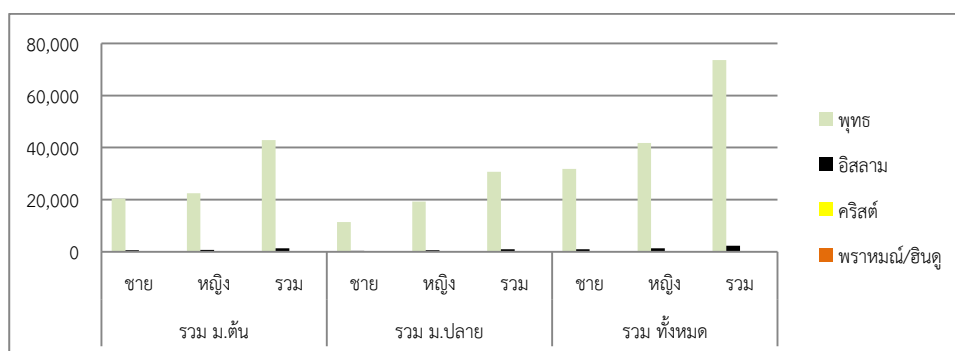

จากแผนภูมิ พบว่าจำนวนนักเรียนที่นับถือศาสนาพุทธ มีจำนวนมากที่สุด และจำนวนนักเรียนที่นับถือศาสนาพราหมณ์/ฮินดู น้อยที่สุด

ตารางที่ 12 จำนวนข้าราชการ สังกัด สพม.12

| ที่ | ชื่อสถานศึกษา                       | จำนวนครู |               |     |                 |               |     | จำนวนครู -ขาด,เกิน |               |     |
|-----|-------------------------------------|----------|---------------|-----|-----------------|---------------|-----|--------------------|---------------|-----|
|     |                                     | ตาม จ.18 |               |     | ตามเกณฑ์ ก.ค.ศ. |               |     | บร.                | ครู<br>ผู้สอน | รวม |
|     |                                     | บร.      | ครู<br>ผู้สอน | รวม | บร.             | ครู<br>ผู้สอน | รวม |                    |               |     |
| 1   | กองทราพิชากร                        | 2        | 24            | 26  | 2               | 24            | 26  | 0                  | 0             | 0   |
| 2   | กรุงหยันวิทยาการ                    | 2        | 22            | 24  | 2               | 20            | 22  | 0                  | 2             | 2   |
| 3   | กัลยาณีศรีธรรมราช                   | 5        | 179           | 184 | 5               | 174           | 179 | 0                  | 5             | 5   |
| 4   | ก้างปลาวิทยาคม                      | 3        | 36            | 39  | 3               | 42            | 45  | 0                  | -6            | -6  |
| 5   | เกาะจันทร์ประชาภิบาล                | 1        | 10            | 11  | 1               | 6             | 7   | 0                  | 4             | 4   |
| 6   | ขอนแก่นพิทยาศาสตร์                  | 2        | 40            | 42  | 3               | 40            | 43  | -1                 | 0             | -1  |
| 7   | ขอนแก่นประชาสรรค์                   | 1        | 14            | 15  | 1               | 14            | 15  | 0                  | 0             | 0   |
| 8   | ขุนทะเลวิทยาคม                      | 1        | 17            | 18  | 1               | 16            | 17  | 0                  | 1             | 1   |
| 9   | เขาสายสน                            | 3        | 42            | 45  | 3               | 42            | 45  | 0                  | 0             | 0   |
| 10  | เขาสายสน                            | 1        | 15            | 16  | 1               | 14            | 15  | 0                  | 1             | 1   |
| 11  | คงคาประชารักษ์                      | 2        | 27            | 29  | 2               | 20            | 22  | 0                  | 7             | 7   |
| 12  | ควนเกยสุวิทย์วิทยา                  | 1        | 19            | 20  | 1               | 16            | 17  | 0                  | 3             | 3   |
| 13  | ควนขนุน                             | 4        | 79            | 83  | 4               | 62            | 66  | 0                  | 17            | 17  |
| 14  | ควนพระสาครินทร์                     | 1        | 24            | 25  | 1               | 18            | 19  | 0                  | 6             | 6   |
| 15  | คีรีราษฎร์พัฒนา                     | 1        | 21            | 22  | 1               | 18            | 19  | 0                  | 3             | 3   |
| 16  | จุฬารัตนราชวิทยาลัย นครศรีธรรมราช   | 5        | 90            | 95  | 5               | 60            | 65  | 0                  | 30            | 30  |
| 17  | ฉลองรัฐราษฎร์อุทิศ                  | 2        | 24            | 26  | 2               | 24            | 26  | 0                  | 0             | 0   |
| 18  | ฉวางรัชดาภิเษก                      | 5        | 95            | 100 | 4               | 84            | 88  | 1                  | 11            | 12  |
| 19  | เฉลิมพระเกียรติสมเด็จพระศรีนครินทร์ | 5        | 75            | 80  | 5               | 67            | 72  | 0                  | 8             | 8   |
| 20  | เฉลิมราชประชานุเคราะห์              | 2        | 29            | 31  | 2               | 24            | 26  | 0                  | 5             | 5   |
| 21  | ชะรัดชนูปถัมภ์                      | 1        | 14            | 15  | 1               | 12            | 13  | 0                  | 2             | 2   |
| 22  | ชะอวด                               | 4        | 92            | 96  | 5               | 88            | 93  | -1                 | 4             | 3   |
| 23  | ชะอวดเคร่งธรรมวิทยา                 | 1        | 17            | 18  | 1               | 18            | 19  | 0                  | -1            | -1  |
| 24  | ชะอวดวิทยาการ                       | 4        | 69            | 73  | 4               | 66            | 70  | 0                  | 3             | 3   |
| 25  | ช้างกลางประชานุกูล                  | 2        | 34            | 36  | 2               | 28            | 30  | 0                  | 6             | 6   |

หมายเหตุ

ข้อมูลตาม จ.18 ณ วันที่ 10 มิถุนายน 2558 กลุ่มบริหารงานบุคคล

จำนวนข้าราชการ สังกัด สพม.12

| ที่ | ชื่อสถานศึกษา            | จำนวนครู |               |     |                 |               |     | จำนวนครู -ขาด,เกิน |               |     |
|-----|--------------------------|----------|---------------|-----|-----------------|---------------|-----|--------------------|---------------|-----|
|     |                          | ตาม จ.18 |               |     | ตามเกณฑ์ ก.ค.ศ. |               |     | บร.                | ครู<br>ผู้สอน | รวม |
|     |                          | บร.      | ครู<br>ผู้สอน | รวม | บร.             | ครู<br>ผู้สอน | รวม |                    |               |     |
| 26  | เชียรใหญ่                | 4        | 76            | 80  | 4               | 72            | 76  | 0                  | 4             | 4   |
| 27  | เชียรใหญ่สามัคคีวิทยา    | 1        | 14            | 15  | 1               | 12            | 13  | 0                  | 2             | 2   |
| 28  | ดอนศาลานำวิทยา           | 2        | 17            | 19  | 1               | 12            | 13  | 1                  | 5             | 6   |
| 29  | ตระพังพิทยาคม            | 1        | 9             | 10  | 1               | 10            | 11  | 0                  | -1            | -1  |
| 30  | ตรีนิมิตรวิทยา           | 1        | 24            | 25  | 1               | 12            | 13  | 0                  | 12            | 12  |
| 31  | ตะพานพิทยา               | 1        | 13            | 14  | 1               | 12            | 13  | 0                  | 1             | 1   |
| 32  | ตะโหมด                   | 5        | 93            | 98  | 5               | 100           | 105 | 0                  | -7            | -7  |
| 33  | เตรียมอุดมศึกษาภาคใต้    | 4        | 67            | 71  | 4               | 68            | 72  | 0                  | -1            | -1  |
| 34  | ทรายขาววิทยา             | 2        | 23            | 25  | 2               | 22            | 24  | 0                  | 1             | 1   |
| 35  | ห้องเรียนคณาภิบาล        | 1        | 11            | 12  | 1               | 12            | 13  | 0                  | -1            | -1  |
| 36  | ทางพูนวิทยาการ           | 2        | 25            | 27  | 1               | 18            | 19  | 1                  | 7             | 8   |
| 37  | ท่านครุฑาณวโรภาสอุทิศ    | 4        | 49            | 53  | 3               | 42            | 45  | 1                  | 7             | 8   |
| 38  | ท่าศาลาประสิทธิ์ศึกษา    | 5        | 131           | 136 | 5               | 122           | 127 | 0                  | 9             | 9   |
| 39  | ทุ่งสง                   | 5        | 143           | 148 | 5               | 156           | 161 | 0                  | -13           | -13 |
| 40  | ทุ่งสงวิทยา              | 4        | 58            | 62  | 3               | 50            | 53  | 1                  | 8             | 9   |
| 41  | ทุ่งสงสหประชาสรรค์       | 2        | 17            | 19  | 1               | 12            | 13  | 1                  | 5             | 6   |
| 42  | ทุ่งสังพิทยาคม           | 1        | 12            | 13  | 1               | 12            | 13  | 0                  | 0             | 0   |
| 43  | ทุ่งใหญ่เฉลิมราชอนุสรณ์ฯ | 2        | 30            | 32  | 2               | 32            | 34  | 0                  | -2            | -2  |
| 44  | ทุ่งใหญ่พิทยาคม          | 4        | 65            | 69  | 4               | 62            | 66  | 0                  | 3             | 3   |
| 45  | เทพราชพิทยาสรรค์         | 1        | 12            | 13  | 1               | 12            | 13  | 0                  | 0             | 0   |
| 46  | ธัญญาวัตศึกษา            | 1        | 8             | 9   | 1               | 6             | 7   | 0                  | 2             | 2   |
| 47  | นบพิตดำวิทยา             | 2        | 29            | 31  | 2               | 32            | 34  | 0                  | -3            | -3  |
| 48  | นพคุณประชาสรรค์          | 1        | 19            | 20  | 1               | 14            | 15  | 0                  | 5             | 5   |
| 49  | นาขยาดวิทยาการ           | 1        | 15            | 16  | 1               | 12            | 13  | 0                  | 3             | 3   |
| 50  | นางเอื้อยวิทยา           | 1        | 8             | 9   | 1               | 12            | 13  | 0                  | -4            | -4  |

หมายเหตุ

ข้อมูลตาม จ.18 ณ วันที่ 10 มิถุนายน 2558 กลุ่มบริหารงานบุคคล

จำนวนข้าราชการ สังกัด สพม.12

| ที่ | ชื่อสถานศึกษา            | จำนวนครู |               |     |                 |               |     | จำนวนครู -ขาด,เกิน |               |     |
|-----|--------------------------|----------|---------------|-----|-----------------|---------------|-----|--------------------|---------------|-----|
|     |                          | ตาม จ.18 |               |     | ตามเกณฑ์ ก.ค.ศ. |               |     | บร.                | ครู<br>ผู้สอน | รวม |
|     |                          | บร.      | ครู<br>ผู้สอน | รวม | บร.             | ครู<br>ผู้สอน | รวม |                    |               |     |
| 51  | นาบอน                    | 4        | 52            | 56  | 3               | 46            | 49  | 1                  | 6             | 7   |
| 52  | นิคมควนขนุนวิทยา         | 2        | 27            | 29  | 2               | 20            | 22  | 0                  | 7             | 7   |
| 53  | บางแก้วพิทยาคม           | 3        | 37            | 40  | 2               | 32            | 34  | 1                  | 5             | 6   |
| 54  | บางขันวิทยา              | 3        | 50            | 53  | 4               | 56            | 60  | -1                 | -6            | -7  |
| 55  | บ้านเกาะวิทยา            | 1        | 18            | 19  | 1               | 12            | 13  | 0                  | 6             | 6   |
| 56  | เบญจมาชุนิศา             | 5        | 164           | 169 | 5               | 162           | 167 | 0                  | 2             | 2   |
| 57  | ประชาบำรุง               | 1        | 21            | 22  | 1               | 14            | 15  | 0                  | 7             | 7   |
| 58  | ประภัสสรรังสิต           | 4        | 70            | 74  | 3               | 44            | 47  | 1                  | 26            | 27  |
| 59  | ประสานราษฎร์บำรุง        | 1        | 15            | 16  | 1               | 12            | 13  | 0                  | 3             | 3   |
| 60  | ปัญญาวุธ                 | 2        | 25            | 27  | 1               | 14            | 15  | 1                  | 11            | 12  |
| 61  | ปากพ่อง                  | 5        | 120           | 125 | 5               | 134           | 139 | 0                  | -14           | -14 |
| 62  | ปากพะยูนพิทยาคาร         | 3        | 45            | 48  | 3               | 38            | 41  | 0                  | 7             | 7   |
| 63  | ปากพูน                   | 2        | 36            | 38  | 1               | 16            | 17  | 1                  | 20            | 21  |
| 64  | ป่าบอนพิทยาคม            | 2        | 30            | 32  | 1               | 18            | 19  | 1                  | 12            | 13  |
| 65  | ป่าพะยอมพิทยาคม          | 4        | 62            | 66  | 3               | 52            | 55  | 1                  | 10            | 11  |
| 66  | พนางตุง                  | 1        | 25            | 26  | 1               | 16            | 17  | 0                  | 9             | 9   |
| 67  | พรหมคีรีพิทยาคม          | 5        | 84            | 89  | 4               | 74            | 78  | 1                  | 10            | 11  |
| 68  | พรหมพิณิตชัยบุรี         | 1        | 14            | 15  | 1               | 12            | 13  | 0                  | 2             | 2   |
| 69  | พระพรหมพิทยานุสรณ์       | 2        | 25            | 27  | 1               | 20            | 21  | 1                  | 5             | 6   |
| 70  | พัทลุง                   | 5        | 170           | 175 | 5               | 182           | 187 | 0                  | -12           | -12 |
| 71  | พัทลุงพิทยาคม            | 4        | 76            | 80  | 4               | 72            | 76  | 0                  | 4             | 4   |
| 72  | พิปูนสังฆรักษ์ประชาอุทิศ | 2        | 37            | 39  | 2               | 28            | 30  | 0                  | 9             | 9   |
| 73  | มัธยมศึกษาจุฬารัตน์      | 2        | 35            | 37  | 2               | 26            | 28  | 0                  | 9             | 9   |
| 74  | เมืองนครศรีธรรมราช       | 5        | 114           | 119 | 4               | 108           | 112 | 1                  | 6             | 7   |
| 75  | โมคลานประชาสรรค์         | 2        | 19            | 21  | 1               | 16            | 17  | 1                  | 3             | 4   |

หมายเหตุ

ข้อมูลตาม จ.18 ณ วันที่ 10 มิถุนายน 2558 กลุ่มบริหารงานบุคคล



จำนวนข้าราชการ สังกัด สพม.12

| ที่        | ชื่อสถานศึกษา                    | จำนวนครู |               |      |                 |               |      | จำนวนครู -ขาด,เกิน |               |     |
|------------|----------------------------------|----------|---------------|------|-----------------|---------------|------|--------------------|---------------|-----|
|            |                                  | ตาม จ.18 |               |      | ตามเกณฑ์ ก.ค.ศ. |               |      | บร.                | ครู<br>ผู้สอน | รวม |
|            |                                  | บร.      | ครู<br>ผู้สอน | รวม  | บร.             | ครู<br>ผู้สอน | รวม  |                    |               |     |
| 76         | โยธินบำรุง                       | 5        | 114           | 119  | 5               | 104           | 109  | 0                  | 10            | 10  |
| 77         | ร่อนพิบูลย์เกียรติวสุนธราภิวัฒก์ | 4        | 68            | 72   | 4               | 66            | 70   | 0                  | 2             | 2   |
| 78         | ละอวยพิทยานุสรณ์                 | 2        | 20            | 22   | 1               | 14            | 15   | 1                  | 6             | 7   |
| 79         | วชิรธรรมสถิต                     | 1        | 22            | 23   | 1               | 12            | 13   | 0                  | 10            | 10  |
| 80         | วังหินวิทยาคม                    | 1        | 15            | 16   | 1               | 12            | 13   | 0                  | 3             | 3   |
| 81         | วิเชียรประชาสรรค์                | 1        | 14            | 15   | 1               | 12            | 13   | 0                  | 2             | 2   |
| 82         | ศรีบรรพตพิทยาคม                  | 1        | 23            | 24   | 1               | 16            | 17   | 0                  | 7             | 7   |
| 83         | ไทรภณคณาภรณ์                     | 1        | 13            | 14   | 1               | 12            | 13   | 0                  | 1             | 1   |
| 84         | สตรีทุ่งสง                       | 5        | 116           | 121  | 5               | 114           | 119  | 0                  | 2             | 2   |
| 85         | สตรีปากพนัง                      | 4        | 85            | 89   | 4               | 68            | 72   | 0                  | 17            | 17  |
| 86         | สตรีพัทลุง                       | 5        | 174           | 179  | 5               | 156           | 161  | 0                  | 18            | 18  |
| 87         | สระแก้วรัตนวิทย์                 | 2        | 27            | 29   | 2               | 26            | 28   | 0                  | 1             | 1   |
| 88         | สวนกุหลาบวิทยาลัย นศ.            | 5        | 65            | 70   | 4               | 58            | 62   | 1                  | 7             | 8   |
| 89         | ลีชลคุณาธารวิทยา                 | 5        | 88            | 93   | 4               | 84            | 88   | 1                  | 4             | 5   |
| 90         | ลีชลประชาสรรค์                   | 3        | 55            | 58   | 3               | 54            | 57   | 0                  | 1             | 1   |
| 91         | เสม็ดจวนวิทยา                    | 2        | 23            | 25   | 2               | 22            | 24   | 0                  | 1             | 1   |
| 92         | เสาชงวิทยา                       | 2        | 32            | 34   | 1               | 18            | 19   | 1                  | 14            | 15  |
| 93         | หัวไทรบำรุงราษฎร์                | 4        | 68            | 72   | 4               | 64            | 68   | 0                  | 4             | 4   |
| 94         | ห่านโพธิ์พิทยาคม                 | 1        | 21            | 22   | 1               | 14            | 15   | 0                  | 7             | 7   |
| 95         | ทหารรังสีประชาสรรค์              | 4        | 74            | 78   | 4               | 62            | 66   | 0                  | 12            | 12  |
| 96         | แหลมราษฎร์บำรุง                  | 1        | 19            | 20   | 1               | 20            | 21   | 0                  | -1            | -1  |
| 97         | อินทร์ธานีวิทยาคม                | 1        | 12            | 13   | 1               | 10            | 11   | 0                  | 2             | 2   |
| 98         | อุดมวิทยายน                      | 1        | 19            | 20   | 1               | 16            | 17   | 0                  | 3             | 3   |
| รวมทั้งหมด |                                  | 251      | 4614          | 4865 | 233             | 4181          | 4414 | 18                 | 433           | 451 |

จากตาราง พบว่าโรงเรียนที่มีครูเกินเกณฑ์ ก.ค.ศ. กำหนดมากที่สุด คือ โรงเรียน  
จุฬารัตนาธิปัตย์วิทยาลัย นครศรีธรรมราช รองลงมาคือ โรงเรียนประภัสสรรังสิต และโรงเรียนที่ครู  
ต่ำกว่าเกณฑ์ ก.ค.ศ. กำหนด คือ โรงเรียนปากพนัง รองลงมาคือ โรงเรียนทุ่งสง

หมายเหตุ

ข้อมูลตาม จ.18 ณ วันที่ 10 มิถุนายน 2558 กลุ่มบริหารงานบุคคล



รูปแบบ  
การจัดการศึกษา

| 1. โรงเรียนโครงการหน่วยเบิก |              |               |   |
|-----------------------------|--------------|---------------|---|
| ที่                         | รหัสโรงเรียน | รหัสหน่วยเบิก | โรงเรียน                                    |
| 1                           | 93012001     | 2000400635    | โรงเรียนพัทลุง                              |
| 2                           | 80022006     | 2000400415    | โรงเรียนทุ่งสง                              |
| 3                           | 80032012     | 2000400416    | โรงเรียนปากพนัง                             |
| 4                           | 80032015     | 2000400611    | โรงเรียนสตรีปากพนัง                         |
| 5                           | 80022001     | 2000400610    | โรงเรียนฉวางรัชดาภิเษก                      |
| 6                           | 80042003     | 2000400612    | โรงเรียนท่าศาลาประสิทธิ์ศึกษา               |
| 7                           | 80012002     | 2000400801    | โรงเรียนกัลยาณีศรีธรรมราช                   |
| 8                           | 80012008     | 2000400802    | โรงเรียนจุฬาภรณราชวิทยาลัย ฯ                |
| 9                           | 80012004     | 2000400803    | โรงเรียนเมืองนครศรีธรรมราช                  |
| 10                          | 00101712     | 2000400726    | สำนักงานเขตพื้นที่การศึกษามัธยมศึกษา เขต 12 |

| 2. โรงเรียนโครงการพัฒนาการบริหารรูปแบบนิติบุคคล |                           |      |
|---|---------------------------|------|
| ที่   | โรงเรียน                  | รุ่น |
| 1   | โรงเรียนเบญจมราชูทิศ      | 1    |
| 2   | โรงเรียนกัลยาณีศรีธรรมราช | 2    |
| 3   | โรงเรียนพัทลุง            | 2    |

| 3. โรงเรียนโครงการโรงเรียนดีประจำตำบล |                               |     |                            |
|---------------------------------------|-------------------------------|-----|----------------------------|
| 1)                                    | โรงเรียนชะอวดวิทยาการ         | 10) | โรงเรียนทองเนียนคณาภิบาล   |
| 2)                                    | โรงเรียนเชียรใหญ่สามัคคีวิทยา | 11) | โรงเรียนฉลองรัฐราษฎร์อุทิศ |
| 3)                                    | โรงเรียนสระแก้วรัตนวิทย์      | 12) | โรงเรียนปากพูน             |
| 4)                                    | โรงเรียนพนาสูง                | 13) | โรงเรียนขอนหาดประชาสรรค์   |
| 5)                                    | โรงเรียนนิคมควนขนุนวิทยา      | 14) | โรงเรียนควนเกยสุทธิวิทยา   |
| 6)                                    | โรงเรียนประชาบำรุง            | 15) | โรงเรียนวชิรธรรมสถิต       |
| 7)                                    | โรงเรียนวิเชียรประชาสรรค์     | 16) | โรงเรียนชะรัดชนูปถัมภ์     |
| 8)                                    | โรงเรียนเสาชิงวิทยา           | 17) | โรงเรียนดอนศาลาน้ำ         |
| 9)                                    | โรงเรียนวังหินวิทยาคม         |     |                            |

| 4. โรงเรียนโครงการที่จัดการเรียนการสอนโดยใช้หลักสูตรมาตรฐานสากล |   |      |
|---|---|------|
| ที่   | โรงเรียน  | รุ่น |
| 1)  | โรงเรียนเบญจมราชูทิศ                                      | 1    |
| 2)  | โรงเรียนกัลยาณีศรีธรรมราช                                 | 1    |
| 3)  | โรงเรียนจุฬารัตนราชวิทยาลัย นครศรีธรรมราช                 | 1    |
| 4)  | โรงเรียนเตรียมอุดมศึกษาภาคใต้                             | 1    |
| 5)  | โรงเรียนเมืองนครศรีธรรมราช                                | 1    |
| 6)  | โรงเรียนโยธินบำรุง  | 1    |
| 7)  | โรงเรียนทุ่งสง  | 1    |
| 8)  | โรงเรียนสตรีทุ่งสง  | 1    |
| 9)  | โรงเรียนเชียรใหญ่   | 1    |
| 10)   | โรงเรียนท่าศาลาประสิทธิ์ศึกษา                             | 1    |
| 11)   | โรงเรียนพัทลุง  | 1    |
| 12)   | โรงเรียนสตรีพัทลุง  | 1    |
| 13)   | โรงเรียนทหารรังสีประชากรค์                                | 1    |
| 14)   | โรงเรียนพรหมคีรีพิทยาคม                                   | 2    |
| 15)   | โรงเรียนสิชลคุณาธารวิทยา                                  | 2    |
| 16)   | โรงเรียนหัวไทรบำรุงราษฎร์                                 | 2    |
| 17)   | โรงเรียนขนอมพิทยาคม                                       | 2    |
| 18)   | โรงเรียนร่อนพิบูลย์เกียรติวสุนธราภิวัฒก์                  | 2    |
| 19)   | โรงเรียนเฉลิมพระเกียรติสมเด็จพระศรีนครินทร์ นครศรีธรรมราช | 2    |
| 20)   | โรงเรียนทุ่งใหญ่พิทยาคม                                   | 2    |
| 21)   | โรงเรียนนาบอน   | 2    |
| 22)   | โรงเรียนสตรีปากพนัง                                       | 2    |
| 23)   | โรงเรียนฉวางรัชดาภิเษก                                    | 2    |
| 24)   | โรงเรียนควนขนุน   | 2    |
| 25)   | โรงเรียนบางแก้วพิทยาคม                                    | 2    |
| 26)   | โรงเรียนประภัสสรรังสิต                                    | 2    |

| 5. โรงเรียนโครงการจัดการศึกษาพิเศษเรียนร่วมและเรียนรวม |                              |     |                            |
|--|------------------------------|-----|----------------------------|
| ที่  | โรงเรียนแกนนำจัดการเรียนร่วม | ที่ | โรงเรียนต้นแบบการเรียนรวม  |
| 1  | โรงเรียนทางพูนวิทยาการ       | 1   | โรงเรียนทางพูนวิทยาการ     |
| 2  | โรงเรียนพระพรหมพิทยานุสรณ์   | 2   | โรงเรียนชะรัดชนูปถัมภ์     |
| 3  | โรงเรียนเฉลิมราชประชาอุทิศ   | 3   | โรงเรียนกรุงหยันวิทยาการ   |
| 4  | โรงเรียนบางขันวิทยา          | 4   | โรงเรียนเสม็ดจวนวิทยาคม    |
| 5  | โรงเรียนวังหินวิทยาคม        | 5   | โรงเรียนพระพรหมพิทยานุสรณ์ |
| 6  | โรงเรียนประสาธน์ราษฎร์บำรุง  | 6   | โรงเรียนนบพิตวิทยา         |
| 7  | โรงเรียนประภัสสรรังสิต       | 7   | โรงเรียนมัธยมศึกษาจุฬาภรณ์ |
| 8  | โรงเรียนห่านโพธิ์พิทยาคม     | 8   | โรงเรียนกษัตริย์ไพฑูริย์   |
| 9  | โรงเรียนอุดมวิทยายน          | 9   | โรงเรียนตะโหนด             |
| 10   | โรงเรียนชะรัดชนูปถัมภ์       |     |                            |
| 11   | โรงเรียนนาบอน                |     |                            |
| 12   | โรงเรียนควนพระสาครินทร์      |     |                            |
| 13   | โรงเรียนควนขนุน              |     |                            |
| 14   | โรงเรียนวชิรธรรมสถิต         |     |                            |

| 6. โรงเรียนโครงการส่งเสริมคุณธรรมจริยธรรม |                             |     |                                  |
|---|-----------------------------|-----|----------------------------------|
| 1)  | โรงเรียนเฉลิมพระเกียรติฯ    | 35) | โรงเรียนฉลองรัฐราษฎร์อุทิศ       |
| 2)  | โรงเรียนท่านครุฑวโรภาสอุทิศ | 36) | โรงเรียนเทพราชพิทยาสรรค์         |
| 3)  | โรงเรียนสวนกุหลาบวิทยาลัยฯ  | 37) | โรงเรียนสระแก้วรัตนวิทย์         |
| 4)  | โรงเรียนเฉลิมราชประชาอุทิศ  | 38) | โรงเรียนทองเนี่ยนคณาภิบาล        |
| 5)  | โรงเรียนพระพรหมพิทยานุสรณ์  | 39) | โรงเรียนโยธินบำรุง               |
| 6)  | โรงเรียนฉวางรัชดาภิเษก      | 40) | โรงเรียนเบญจมราชูทิศ             |
| 7)  | โรงเรียนทุ่งสงสหประชาสรรค์  | 41) | โรงเรียนเมืองนครศรีธรรมราช       |
| 8)  | โรงเรียนกรุงหยันวิทยาการ    | 42) | โรงเรียนปากพูน                   |
| 9)  | โรงเรียนวังหินวิทยาคม       | 43) | โรงเรียนกัลยาณีศรีธรรมราช        |
| 10)                                       | โรงเรียนบางขันวิทยา         | 44) | โรงเรียนตรีนิมิตรวิทยา           |
| 11)                                       | โรงเรียนชะอวด               | 45) | โรงเรียนพิปูนสังฆรักษ์ประชาอุทิศ |

| 6. โรงเรียนโครงการส่งเสริมคุณธรรมจริยธรรม (ต่อ) |                               |     |                                    |
|---|-------------------------------|-----|------------------------------------|
| 12)   | โรงเรียนช่างกลางประชานุกูล    | 46) | โรงเรียนทางพูนวิทยาการ             |
| 13)   | โรงเรียนทุ่งใหญ่วิทยาคม       | 47) | โรงเรียนจุฬารามราชวิทยาลัย นครศรีฯ |
| 14)   | โรงเรียนประสาธน์ราษฎร์บำรุง   | 48) | โรงเรียนขอนแก่นพิทยา               |
| 15)   | โรงเรียนละอายพิทยานุสรณ์      | 49) | โรงเรียนนบพิตวิทยา                 |
| 16)   | โรงเรียนขุนทะเลวิทยาคม        | 50) | โรงเรียนคงคาประชารักษ์             |
| 17)   | โรงเรียนสตรีปากพ่อง           | 51) | โรงเรียนบ้านเกาะวิทยา              |
| 18)   | โรงเรียนมัธยมศึกษาจุฬาราม     | 52) | โรงเรียนประภัสสรรังสิต             |
| 19)   | โรงเรียนหัวไทรบำรุงราษฎร์     | 53) | โรงเรียนป่าพะยอมพิทยาคม            |
| 20)   | โรงเรียนร้อนพิบูลย์เกียรติฯ   | 54) | โรงเรียนสตรีพัทลุง                 |
| 21)   | โรงเรียนเขาพังไกร             | 55) | โรงเรียนวชิรธรรมสถิต               |
| 22)   | โรงเรียนคีรีราษฎร์พัฒนา       | 56) | โรงเรียนอุดมวิทยายน                |
| 23)   | โรงเรียนชะอวดเคร่งธรรมวิทยา   | 57) | โรงเรียนตะแพนพิทยา                 |
| 24)   | โรงเรียนพรหมคีรีพิทยาคม       | 58) | โรงเรียนเขาชัยสน                   |
| 25)   | โรงเรียนเตรียมอุดมศึกษาภาคใต้ | 59) | โรงเรียนตะโหมด                     |
| 26)   | โรงเรียนโศภนคณาภรณ์           | 60) | โรงเรียนนาขยาดวิทยาการ             |
| 27)   | โรงเรียนปากพ่อง               | 61) | โรงเรียนพนางตุง                    |
| 28)   | โรงเรียนทรายขาววิทยา          | 62) | โรงเรียนบางแก้วพิทยาคม             |
| 29)   | โรงเรียนเชียรใหญ่สามัคคีวิทยา | 63) | โรงเรียนควนพระสาครินทร์            |
| 30)   | โรงเรียนเชียรใหญ่             | 64) | โรงเรียนปากพะยูนพิทยาการ           |
| 31)   | โรงเรียนแหลมราษฎร์บำรุง       | 65) | โรงเรียนทหารรังสีประชาสรรค์        |
| 32)   | โรงเรียนสิชลประชาสรรค์        | 66) | โรงเรียนห่านโพธิ์พิทยาคม           |
| 33)   | โรงเรียนท่าศาลาประสิทธิ์ศึกษา | 67) | โรงเรียนพัทลุง                     |
| 34)   | โรงเรียนโมคลานประชาสรรค์      | 68) | โรงเรียนนิคมควนขนุนวิทยา           |

| 7. โรงเรียนโครงการโรงเรียนในฝัน |                                  |                                 |                               |
|---------------------------------|----------------------------------|---------------------------------|-------------------------------|
| ที่                             | โรงเรียน                         | ที่                             | โรงเรียน                      |
| 1)                              | โรงเรียนเฉลิมพระเกียรติฯ         | 26)                             | โรงเรียนชนอมพิทยา             |
| 2)                              | โรงเรียนท่านครุฑาณวโรภาสอุทิศ    | 27)                             | โรงเรียนร่อนพิบูลย์เกียรติฯ   |
| 3)                              | โรงเรียนสวนกุหลาบวิทยาลัย ฯ      | 28)                             | โรงเรียนนบพิตวิทยา            |
| 4)                              | โรงเรียนฉวางรัชดาภิเษก           | 29)                             | โรงเรียนเฉลิมราชประชาอุทิศ    |
| 5)                              | โรงเรียนทุ่งสงวิทยา              | 30)                             | โรงเรียนพระพรหมพิทยานุสรณ์    |
| 6)                              | โรงเรียนทุ่งใหญ่วิทยาคม          | 31)                             | โรงเรียนคงคาประชารักษ์        |
| 7)                              | โรงเรียนนาบอน                    | 32)                             | โรงเรียนบ้านเกาะวิทยา         |
| 8)                              | โรงเรียนบางขันวิทยา              | 33)                             | โรงเรียนสิชลประชาสรรค์        |
| 9)                              | โรงเรียนพิปูนสังฆรักษ์ประชาอุทิศ | 34)                             | โรงเรียนประสาธน์ราษฎร์บำรุง   |
| 10)                             | โรงเรียนเกาะจันทร์ประชาภิบาล     | 35)                             | โรงเรียนช้างกลางประชานุกูล    |
| 11)                             | โรงเรียนสตรีปากพ่อง              | 36)                             | โรงเรียนละอายพิทยานุสรณ์      |
| 12)                             | โรงเรียนมัธยมศึกษาจุฬาภรณ์       | 37)                             | โรงเรียนควนพระสาครินทร์       |
| 13)                             | โรงเรียนหัวไทรบำรุงราษฎร์        | 38)                             | โรงเรียนปากพะยูนพิทยาคาร      |
| 14)                             | โรงเรียนพรหมคีรีพิทยาคม          | 39)                             | โรงเรียนทานโพธิ์พิทยาคม       |
| 15)                             | โรงเรียนสิชลคุณาธารวิทยา         | 40)                             | โรงเรียนเขาพังไกร             |
| 16)                             | โรงเรียนควนขนุน                  | 41)                             | โรงเรียนคีรีราษฎร์พัฒนา       |
| 17)                             | โรงเรียนประภัสสรรังสิต           | 42)                             | โรงเรียนชะอวดเคร่งธรรมวิทยา   |
| 18)                             | โรงเรียนฉวางรัชดาภิเษก           | 43)                             | ทุ่งใหญ่เฉลิมราชอนุสรณ์ฯ      |
| 19)                             | โรงเรียนป่าพะยอมพิทยาคม          | 44)                             | พัทลุงพิทยาคม                 |
| 20)                             | โรงเรียนศรีบรรพตพิทยาคม          | <b>โรงเรียนมาตรฐานสากลในฝัน</b> |                               |
| 21)                             | โรงเรียนงหราพิชากร               | 45)                             | โรงเรียนท่าศาลาประสิทธิ์ศึกษา |
| 22)                             | โรงเรียนเขาชัยสน                 | 46)                             | โรงเรียนเบญจราษฎร์            |
| 23)                             | โรงเรียนตะโหมด                   | 47)                             | โรงเรียนเชียรใหญ่             |
| 24)                             | โรงเรียนบางแก้วพิทยาคม           | 48)                             | โรงเรียนหารเทารังสีประชาสรรค์ |
| 25)                             | โรงเรียนป่าบอนพิทยาคม            | 49)                             | โรงเรียน เมืองนครศรีธรรมราช   |

| 8. โรงเรียนต้นแบบลูกเสือ |                    |
|--------------------------|--------------------|
| 1)                       | โรงเรียนเบญจราษฎร์ |
| 2)                       | โรงเรียนพัทลุง     |

| 9. โรงเรียนโครงการวิถิพุทธ |                          |     |                               |
|----------------------------|--------------------------|-----|-------------------------------|
| 1                          | โรงเรียนอุดมวิทย์ยาน     | 10) | โรงเรียนอินทร์ธานีวิทยาคม     |
| 2                          | โรงเรียนป่าบอนพิทยาคม    | 11) | โรงเรียนบางขันวิทยา           |
| 3                          | โรงเรียนประภัสสรรังสิต   | 12) | โรงเรียนฉวางรัชดาภิเษก        |
| 4                          | โรงเรียนพรหมพิณิตชัยบุรี | 13) | โรงเรียนสตรีทุ่งสง            |
| 5                          | โรงเรียนงหราพิชากร       | 14) | โรงเรียนท่านครุณาณวโรภาสอุทิศ |
| 6                          | โรงเรียนบางแก้วพิทยาคม   | 15) | โรงเรียนขุนทะเลวิทยาคม        |
| 7                          | โรงเรียนสิชลประชาสรรค์   | 16) | โรงเรียนทรายขาววิทยา          |
| 8                          | โรงเรียนทุ่งสงวิทยา      | 17) | โรงเรียนเทพราชพิทยาสรรค์      |
| 9                          | โรงเรียนทุ่งสังพิทยาคม   |     |                               |

| 10. โรงเรียนโครงการโรงเรียนที่มีอัตราแข่งขันสูง และโรงเรียนเครือข่าย |                                 |     |  |
|--|---------------------------------|-----|--|
| ที่  | โรงเรียนที่มีอัตราการแข่งขันสูง | ที่ | โรงเรียนเครือข่ายที่มีอัตราการแข่งขันสูง |
| 1  | โรงเรียนกัลยาณีศรีธรรมราช       | 1   | โรงเรียนโยธินบำรุง                       |
| 2  | โรงเรียนฉวางรัชดาภิเษก          | 2   | โรงเรียนพิปูนสังฆรักษ์ประชาอุทิศ         |
| 3  | โรงเรียนทุ่งสง                  | 3   | โรงเรียนก้างปลาวิทยาคม                   |
| 4  | โรงเรียนเบญจมาชูทิศ             | 4   | โรงเรียนพรหมคีรีพิทยาคม                  |
| 5  | โรงเรียนปากพนัง                 | 5   | โรงเรียนสตรีปากพนัง                      |
| 6  | โรงเรียนสตรีทุ่งสง              | 6   | โรงเรียนทุ่งสงวิทยา                      |
| 7  | โรงเรียนพัทลุง                  | 7   | โรงเรียนประภัสสรรังสิต                   |
| 8  | โรงเรียนสตรีพัทลุง              | 8   | โรงเรียนพัทลุงพิทยาคม                    |

| 11. โรงเรียนโครงการ อนุรักษ์พันธุกรรมพืชอันเนื่องมาจากพระราชดำริ |                               |
|--|-------------------------------|
| 1)   | โรงเรียนโยธินบำรุง            |
| 2)   | โรงเรียนเตรียมอุดมศึกษาภาคใต้ |

| 12. โรงเรียนโครงการศูนย์หุ้่นยนต์ประจำจังหวัด |                          |
|---|--------------------------|
| 1)  | โรงเรียนสิชลคุณาธารวิทยา |
| 2)  | โรงเรียนป่าพะยอมพิทยาคม  |



|  |
|--|
| <b>13. โครงการโรงเรียนต้นแบบเสริมสร้างคุณธรรมจริยธรรม และธรรมาภิบาล<br/>ในสถานศึกษา “โรงเรียนสุจริต”</b> |
| โรงเรียนปากพะยูนพิทยาคาร   |

|   |                          |                          |                               |
|---|--------------------------|--------------------------|-------------------------------|
| <b>14. โรงเรียนโครงการโรงเรียนต้นแบบ และเครือข่ายโรงเรียนสุจริต</b> |                          |                          |                               |
| <b>โรงเรียนต้นแบบ</b>   |                          | <b>โรงเรียนเครือข่าย</b> |                               |
| 1)  | โรงเรียนปากพะยูนพิทยาคาร | 1)                       | โรงเรียนท่าศาลาประสิทธิ์ศึกษา |
|   |                          | 2)                       | โรงเรียนปากพั่น               |
|   |                          | 3)                       | โรงเรียนท่านครุฑวนโรภาสอุทิศ  |
|   |                          | 4)                       | โรงเรียนชะอวด                 |
|   |                          | 5)                       | โรงเรียนสตรีทุ่งสง            |
|   |                          | 6)                       | โรงเรียนสวนกุหลาบวิทยาลัย     |
|   |                          | 7)                       | โรงเรียนเฉลิมพระเกียรติฯ      |
|   |                          | 8)                       | โรงเรียนควนพระสาครินทร์       |
|   |                          | 9)                       | โรงเรียนหารเทารังสีประชาสรรค์ |
|   |                          | 10)                      | โรงเรียนห่านโพธิ์พิทยาคม      |

|   |                               |
|---|-------------------------------|
| <b>15. โครงการโรงเรียนต้นแบบสถานักเรียน</b> |                               |
| 1)  | โรงเรียนท่านครุฑวนโรภาสอุทิศ  |
| 2)  | โรงเรียนหารเทารังสีประชาสรรค์ |

|   |                                      |    |                               |
|---|--------------------------------------|----|-------------------------------|
| <b>16. โรงเรียนโครงการนำร่องทักษะงาน ทักษะชีวิต</b> |                                      |    |                               |
| 1)  | โรงเรียนเฉลิมพระเกียรติพระศรีครินทร์ | 4) | โรงเรียนเขาชัยสน              |
| 2)  | โรงเรียนชะอวดพิทยาคาร                | 5) | โรงเรียนพัทลุงพิทยาคม         |
| 3)  | โรงเรียนทุ่งใหญ่เฉลิมราชา            | 6) | โรงเรียนหารเทารังสีประชาสรรค์ |

|   |  |
|---|--|
| <b>17. โครงการโรงเรียนแกนนำทางการแนะแนว</b> |  |
| โรงเรียนท่าศาลาประสิทธิ์ศึกษา               |  |

| 18. โรงเรียนโครงการโรงเรียนขนาดเล็กที่มีศักยภาพด้านอาชีพ 1 โรงเรียน 1 อาชีพ |                              |    |                           |
|---|------------------------------|----|---------------------------|
| 1   | โรงเรียนตระพังพิทยาคม        | 7  | โรงเรียนทุ่งสังพิทยาคม    |
| 2   | โรงเรียนน่ายาตวิทยาคาร       | 8  | โรงเรียนชะรัดชนูปถัมภ์    |
| 3   | โรงเรียนเทพราชพิทยาสรรค์     | 9  | โรงเรียนโคกถนอคอนามรณ์    |
| 4   | โรงเรียนเกาะขันธุ์ประชาภิบาล | 10 | โรงเรียนอินทร์ธานีพิทยาคม |
| 5   | โรงเรียนธัญญาวดีศึกษา        | 11 | โรงเรียนตะพานพิทยา        |
| 6   | โรงเรียนนางเอื้อยวิทยา       |    |                           |

| 19. โรงเรียนโครงการแกนนำการพัฒนาจุดเน้นพัฒนาคุณภาพผู้เรียน |  |
|--|--|
| โรงเรียนหัวไทรบำรุงราษฎร์                                  |  |

| 20. โครงการโรงเรียนพัฒนาสมรรถนะผู้เรียนในสาขาอาชีพตามแนวทางทักษะการเรียนรู้ ในศตวรรษที่ 21 |                            |    |                       |
|--|----------------------------|----|-----------------------|
| 1)   | โรงเรียนเฉลิมพระเกียรติฯ   | 3) | โรงเรียนพัทลุงพิทยาคม |
| 2)   | โรงเรียนทุ่งใหญ่เฉลิมราชาฯ |    |                       |

| 21. โรงเรียนโครงการยกระดับผลสัมฤทธิ์ทางการเรียนกลุ่มโรงเรียนขนาดเล็ก |                          |    |                          |
|--|--------------------------|----|--------------------------|
| 1)   | โรงเรียนตระพังพิทยาคม    | 4) | โรงเรียนมัธยมเกาะหมาก    |
| 2)   | โรงเรียนตะพานพิทยา       | 5) | โรงเรียนพรหมพินิตชัยบุรี |
| 3)   | โรงเรียนห่านโพธิ์พิทยาคม |    |                          |

| 22. โรงเรียนโครงการห้องเรียนพิเศษวิทยาศาสตร์ (สสวท.) |                                   |    |                    |
|--|-----------------------------------|----|--------------------|
| 1)   | โรงเรียนเบญจมราชูทิศ              | 4) | โรงเรียนสตรีทุ่งสง |
| 2)   | โรงเรียนกัลยาณีศรีธรรมราช         | 5) | โรงเรียนพัทลุง     |
| 3)   | โรงเรียนจุฬาภรณราชวิทยาลัยนครศรีฯ | 6) | โรงเรียนสตรีพัทลุง |

| 23. โรงเรียนโครงการแกนนำยกระดับผลสัมฤทธิ์ทางการเรียนวิทยาศาสตร์<br>และคณิตศาสตร์ |                                   |     |                               |
|--|-----------------------------------|-----|-------------------------------|
| 1)   | โรงเรียนเบญจมราชูทิศ              | 16) | โรงเรียนหัวไทรบำรุงราษฎร์     |
| 2)   | โรงเรียนโยธินบำรุง                | 17) | โรงเรียนร่อนพิบูลย์เกียรติฯ   |
| 3)   | โรงเรียนเมืองนครศรีธรรมราช        | 18) | โรงเรียนมัธยมศึกษาจุฬาภรณ์    |
| 4)   | โรงเรียนท่านครุฑวโรภาสอุทิศ       | 19) | โรงเรียนท่าศาลาประสิทธิ์ศึกษา |
| 5)   | โรงเรียนสวนกุหลาบวิทยาลัย ฯ       | 20) | โรงเรียนพรหมคีรีพิทยาคม       |
| 6)   | โรงเรียนเฉลิมพระเกียรติฯ          | 21) | โรงเรียนคงคาประชารักษ์        |
| 7)   | โรงเรียนละอายพิทยานุสรณ์          | 22) | โรงเรียนสิชลคุณาธารวิทยา      |
| 8)   | โรงเรียนสตรีทุ่งสง                | 23) | โรงเรียนสิชลประชาสรรค์        |
| 9)   | โรงเรียนทุ่งใหญ่เฉลิมราชอนุสรณ์ ฯ | 24) | โรงเรียนขนอมพิทยา             |
| 10)  | โรงเรียนเสม็ดจวนวิทยาคม           | 25) | โรงเรียนพัทลุง                |
| 11)  | โรงเรียนทุ่งสง                    | 26) | โรงเรียนสตรีพัทลุง            |
| 12)  | โรงเรียนช้างกลางประชานุกูล        | 27) | โรงเรียนควนขนุน               |
| 13)  | โรงเรียนเชียรใหญ่                 | 28) | โรงเรียนป่าพะยอมพิทยาคม       |
| 14)  | โรงเรียนปากพนัง                   | 29) | โรงเรียนเขาชัยสน              |
| 15)  | โรงเรียนชะอวด                     | 30) | โรงเรียนทหารราษฎร์ประชาสรรค์  |

| 24. โรงเรียนโครงการพระราชดำริ |                              |    |                                  |
|-------------------------------|------------------------------|----|----------------------------------|
| 1)                            | โรงเรียนจุฬาภรณราชวิทยาลัย ฯ | 3) | โรงเรียนฉวางรัชดาภิเษก           |
| 2)                            | โรงเรียนเฉลิมพระเกียรติฯ     | 4) | โรงเรียนทุ่งใหญ่เฉลิมราชอนุสรณ์ฯ |

| 25. โรงเรียนโครงการจัดสร้างห้องเรียนต้นแบบด้วยการนำเทคโนโลยีสารสนเทศ<br>สนับสนุนการเรียนการสอน |                            |
|--|----------------------------|
| 1)   | โรงเรียนควนขนุน            |
| 2)   | โรงเรียนมัธยมศึกษาจุฬาภรณ์ |

| 26. โรงเรียนโครงการจัดการเรียนการสอนหลักสูตรกระทรวงศึกษาธิการเป็นภาษาอังกฤษ |                               |    |                            |
|---|-------------------------------|----|----------------------------|
| 1)  | โรงเรียนเบญจมราชูทิศ          | 5) | โรงเรียนสตรีพัทลุง         |
| 2)  | โรงเรียนกัลยาณีศรีธรรมราช     | 6) | โรงเรียนพัทลุง             |
| 3)  | โรงเรียนเชียรใหญ่             | 7) | โรงเรียนเมืองนครศรีธรรมราช |
| 4)  | โรงเรียนท่าศาลาประสิทธิ์ศึกษา |    |                            |

| 27. โรงเรียน Sister School ระดับมัธยมศึกษา (ทั่วประเทศมี 8 โรงเรียน) |  |
|--|--|
| โรงเรียนเมืองนครศรีธรรมราช   |  |

| 28. โรงเรียนโครงการเครือข่าย Sister School ในโครงการ Spirit of ASEAN |                                   |     |                            |
|--|-----------------------------------|-----|----------------------------|
| 1)   | โรงเรียนเบญจมราชูทิศ              | 10) | โรงเรียนพรหมคีรีพิทยาคม    |
| 2)   | โรงเรียนกัลยาณีศรีธรรมราช         | 11) | โรงเรียนสตรีปากพนัง        |
| 3)   | โรงเรียนจุฬาราชวิทยาลัย นครศรีฯ   | 12) | โรงเรียนทุ่งใหญ่พิทยาคม    |
| 4)   | โรงเรียนเฉลิมพระเกียรติฯ          | 13) | โรงเรียนชะอวด              |
| 5)   | โรงเรียนโยธินบำรุง                | 14) | โรงเรียนพระพรหมพิทยานุสรณ์ |
| 6)   | โรงเรียนปากพนูน                   | 15) | โรงเรียนบ้านเกาะวิทยา      |
| 7)   | โรงเรียนเฉลิมราชประชาอุทิศ        | 16) | โรงเรียนเสาชังวิทยา        |
| 8)   | โรงเรียนสวนกุหลาบวิทยาลัย นครศรีฯ | 17) | โรงเรียนทุ่งสงวิทยา        |
| 9)   | โรงเรียนท่านครุฑนามโรภาสูทิศ      | 18) | โรงเรียนโมคลานประชาสรรค์   |

| 29. โรงเรียนโครงการพัฒนาไทย-อินโดนีเซีย |                            |
|---|----------------------------|
| 1)                                      | โรงเรียนเมืองนครศรีธรรมราช |
| 2)                                      | โรงเรียนกัลยาณีศรีธรรมราช  |
| 3)                                      | โรงเรียนเฉลิมพระเกียรติฯ   |

| 30. โรงเรียนศูนย์พัฒนาการเรียนการสอนภาษาอังกฤษระดับมัธยมศึกษา (ERIC) |                           |    |                          |
|--|---------------------------|----|--------------------------|
| 1)   | โรงเรียนกัลยาณีศรีธรรมราช | 3) | โรงเรียนสตรีปากพนัง      |
| 2)   | โรงเรียนสตรีทุ่งสง        | 4) | โรงเรียนสิชลคุณาธารวิทยา |

|   |  |
|---|--|
| <b>31. โครงการโรงเรียนส่งเสริมการเรียนการสอนภาษาต่างประเทศที่ 2 (ภาษาจีน)</b> |  |
| โรงเรียนเบญจมราชูทิศ  |  |

|  |                        |    |                            |
|--|------------------------|----|----------------------------|
| <b>32. โครงการโรงเรียนแกนนำ 46 ICT โรงเรียนในฝันและโรงเรียนเครือข่าย</b> |                        |    |                            |
| 1)   | โรงเรียนเชียรใหญ่      | 3) | โรงเรียนควนขนุน            |
| 2)   | โรงเรียนฉวางรัชดาภิเษก | 4) | โรงเรียนเมืองนครศรีธรรมราช |

|  |                            |     |                               |
|--|----------------------------|-----|-------------------------------|
| <b>33. โรงเรียนโครงการ UniNet พัฒนาเครือข่ายสารสนเทศเพื่อพัฒนาการศึกษา</b> |                            |     |                               |
| 1)   | โรงเรียนจุฬาภรณราชวิทยาลัย | 8)  | โรงเรียนท่านครุฑาณวโรภาสอุทิศ |
| 2)   | โรงเรียนเบญจมราชูทิศ       | 9)  | โรงเรียนร่อนพิบูลย์เกียรติฯ   |
| 3)   | โรงเรียนตรีนิมิตวิทยา      | 10) | โรงเรียนเสาชิงช้า             |
| 4)   | โรงเรียนโยธินบำรุง         | 11) | โรงเรียนสวนกุหลาบวิทยาลัย นศ. |
| 5)   | โรงเรียนเมืองนครศรีธรรมราช | 12) | โรงเรียนลิขลประชาสรรค์        |
| 6)   | โรงเรียนกัลยาณีศรีธรรมราช  | 13) | โรงเรียนลิขลคุณาธารวิทยา      |
| 7)   | โรงเรียนปากพูน             | 14) | โรงเรียนทรายขาววิทยา          |

|   |  |
|---|--|
| <b>34. โครงการโรงเรียนต้นแบบสะเต็มศึกษา (สสวท.)</b> |  |
| โรงเรียนเบญจมราชูทิศ                                |  |

|  |                    |
|--|--------------------|
| <b>35. โครงการโรงเรียนเครือข่ายสะเต็มศึกษา</b> |                    |
| 1)   | โรงเรียนปากพูน     |
| 2)   | โรงเรียนสตรีทุ่งสง |

|   |                               |    |                             |
|---|-------------------------------|----|-----------------------------|
| <b>36. โครงการสถานศึกษาแบบอย่างการจัดการเรียนรู้และการบริหารตามหลักปรัชญาของเศรษฐกิจพอเพียง</b> |                               |    |                             |
| 1)  | โรงเรียนสวนกุหลาบวิทยาลัย นศ. | 4) | โรงเรียนเชียรใหญ่           |
| 2)  | โรงเรียนวชิรธรรมสถิต          | 5) | โรงเรียนร่อนพิบูลย์เกียรติฯ |
| 3)  | โรงเรียนเมืองนครศรีธรรมราช    |    |                             |

| 37.โครงการกลุ่มโรงเรียนเฉลิมพระเกียรติ |                           |    |                                |
|--|---------------------------|----|--------------------------------|
| 1)                                     | โรงเรียนเฉลิมพระเกียรติฯ  | 3) | โรงเรียนฉวางรัชดาภิเษก         |
| 2)                                     | โรงเรียนทุ่งใหญ่เฉลิมราชา | 4) | โรงเรียนจุฬาภรณราชวิทยาลัย นศ. |



# ภาคผนวก

## คำนิยาม

**โรงเรียน** หมายถึง สถานศึกษาที่จัดการเรียนการสอน ในสังกัดสำนักงานเขตพื้นที่การศึกษามัธยมศึกษา เขต 12

**ประเภทโรงเรียน** หมายถึง การจัดประเภทโรงเรียน โดยแบ่งตามระดับการศึกษาที่จัดเป็นหลักหรือตามวัตถุประสงค์ที่จัดการศึกษา

ในส่วนของโรงเรียนสังกัดสำนักงานเขตพื้นที่การศึกษามัธยมศึกษา เขต 12 เป็นโรงเรียนที่จัดการศึกษาระดับมัธยมศึกษาเป็นหลัก โดยแบ่งเป็น 2 ระดับ ดังนี้

1. ระดับมัธยมศึกษาตอนต้น หมายถึง ระดับการศึกษาภาคบังคับ ที่มุ่งให้ผู้เรียนได้พัฒนาคุณลักษณะที่พึงประสงค์ในด้านต่างๆ ต่อจากระดับประถมศึกษา เพื่อให้มีความรู้ความต้องการ ความสนใจและความถนัดของตนเองทั้งในด้านวิชาการและวิชาชีพ ตลอดจนความสามารถในการประกอบกรงานและอาชีพตามควรแก่วัย โดยปกติ ใช้เวลาเรียน 3 ปี เริ่มตั้งแต่มัธยมศึกษาปีที่ 1 -3

2. ระดับมัธยมศึกษาตอนปลาย หมายถึง การศึกษาที่มุ่งเสริมให้ผู้เรียนได้ศึกษาตามความถนัดและความสนใจ ต่อจากระดับมัธยมศึกษาตอนต้น เพื่อเป็นพื้นฐานสำหรับการศึกษาต่อ หรือการประกอบอาชีพ รวมทั้งการพัฒนาคุณธรรม จริยธรรมและทักษะทางสังคมที่จำเป็น โดยปกติใช้เวลาเรียน 3 ปี ในสายสามัญ เริ่มตั้งแต่มัธยมศึกษาปีที่ 4-6 ในสายอาชีพ เริ่มตั้งแต่ ปวช. 1- 3

**นักเรียนพิการ** หมายถึง นักเรียนที่มีความบกพร่องทางร่างกายและจิตใจ แบ่งเป็น 9 ประเภท ได้แก่

1. คนที่มีความบกพร่องทางการมองเห็น หมายถึง บุคคลที่สูญเสียการมองเห็น หมายถึง บุคคลที่สูญเสียการเห็น ตั้งแต่ระดับเล็กน้อยจนถึงบอดสนิท อาจแบ่งเป็น 2 ประเภท คือ คนตาบอดสนิท และคนที่เห็นเลือนลาง

2. คนที่มีความบกพร่องทางการได้ยิน หมายถึง คนที่สูญเสียการได้ยินตั้งแต่ระดับรุนแรง จนถึงระดับน้อย อาจแบ่งเป็น 2 ประเภท คือ คนหูหนวก คนหูตึง

3. คนที่มีความบกพร่องทางสติปัญญา หมายถึง คนที่มีพัฒนาการช้ากว่าคนปกติทั่วไปเมื่อวัดสติปัญญา โดยใช้แบบทดสอบมาตรฐานแล้ว มีสติปัญญานต่ำกว่าบุคคลปกติและความสามารถปรับเปลี่ยนพฤติกรรมต่ำกว่าเกณฑ์อย่างน้อย 2 ทักษะ ขึ้นไป เช่น ทักษะในการสื่อความหมาย ทักษะทางสังคม ทักษะในการใช้สาระณะสมบัติ การดูแลตนเอง การดำรงชีวิตในบ้าน การควบคุมตนเอง สุขภาพอนามัย และความปลอดภัยของตนเอง การเรียนวิชาเพื่อชีวิตประจำวัน การใช้เวลาว่างและการทำงานซึ่งลักษณะความบกพร่องทางสติปัญญา การแสดงอาการก่อนอายุ 18 ปี อาจแบ่งความบกพร่องของสติปัญญาออกเป็น 2 ระดับ ดังนี้

1) เด็กปัญญาอ่อนที่เรียนหนังสือได้ หมายถึง เด็กปัญญาอ่อนที่มีสติปัญญาอยู่ระหว่าง 50-70 วัดโดย ใช้แบบสอบถามมาตรฐาน มีสติปัญญาและความเฉลียวฉลาด ไม่เท่าเทียมกับเด็กวัยเดียวกัน และมีพฤติกรรมทางสังคมไม่เหมาะสมกับวัย

2) เด็กปัญญาอ่อนที่ฝึกได้ หมายถึง เด็กปัญญาอ่อนที่มีระดับสติปัญญาอยู่ระหว่าง 35-49 โดยประมาณ เป็นเด็กปัญญาอ่อนขั้นปานกลางที่มีสติปัญญาและพฤติกรรมเป็นอุปสรรคต่อการเรียนรู้ของเด็ก

4. เด็กที่มีความบกพร่องทางร่างกายและสุขภาพ หมายถึง คนที่มีอวัยวะไม่สมส่วนอวัยวะส่วนใดส่วนหนึ่งหรือหลายส่วนขาดหายไป กระดูกหรือกล้ามเนื้อพิการเจ็บป่วยเรื้อรังรุนแรงมีความพิการระบบประสาท มีความลำบากในคงความเคลื่อนไหวซึ่งเป็นอุปสรรคต่อการศึกษาในสภาพปกติ ทั้งนี้ไม่รวม คนที่มีความบกพร่องทางประสาทสัมผัส ได้แก่ ตาบอด หูหนวก อาจแบ่งได้เป็นประเภท ดังนี้ โรคของระบบประสาท โรคทางระบบกล้ามเนื้อกระดูก การไม่สมประกอบมาแต่กำเนิด สภาพความพิการและความบกพร่องอื่นๆ



5. คนที่มีปัญหาทางการเรียนรู้ หมายถึง คนที่มีความบกพร่องอย่างใดอย่างหนึ่ง หรือหลายอย่าง ทางกระบวนการพื้นฐานทางจิตวิทยาที่เกี่ยวกับความเข้าใจหรือการใช้ภาษาที่เป็นภาษาพูดหรือภาษาเขียน ซึ่งส่งผลทำให้มีปัญหาในการฟัง การพูด การคิด การอ่าน การเขียน การสะกด หรือการคำนวณรวมทั้งสภาพ ความบกพร่อง ในการรับรู้สมองได้รับการบาดเจ็บ การปฏิบัติงานทางสมองสูญเสียไป ทำให้มีปัญหาในการอ่าน และปัญหาในการเข้าใจภาษา ทั้งนี้ ไม่รวมคนที่มีปัญหาทางการเรียนเนื่องจากสภาพบกพร่องทางการเห็น การได้ยิน การเคลื่อนไหว ปัญญาอ่อน ปัญหาทางอารมณ์ หรือความด้อยโอกาสเนื่องจากสิ่งแวดล้อมวัฒนธรรม หรือเศรษฐกิจ

6. คนที่มีความบกพร่องทางการพูดและภาษา หมายถึง บุคคลที่มีความบกพร่องในเรื่องของการออกเสียงพูด เช่น เสียงผิดปกติ อัตราความเร็วและจังหวะการพูดผิดปกติ หรือคนที่มีความบกพร่องในเรื่องความเข้าใจและการใช้ภาษาพูด การเขียน และหรือระบบสัญลักษณ์อื่นที่ใช้ในการติดต่อสื่อสาร ซึ่งอาจเกี่ยวกับรูปแบบของภาษา เนื้อหาของภาษาและหน้าที่ของภาษา

7. คนที่มีปัญหาทางพฤติกรรมหรือทางอารมณ์ หมายถึง คนที่มีพฤติกรรมเบี่ยงเบนไปจากปกติ เป็นอย่างมาก และปัญหาทางพฤติกรรมนั้นเป็นไปอย่างต่อเนื่อง ไม่เป็นที่ยอมรับทางสังคมหรือวัฒนธรรม

8. คนออทิสติก หมายถึง บุคคลที่มีความบกพร่องทางพัฒนาการด้านสังคม ภาษา และการสื่อความหมาย พฤติกรรมอารมณ์ และจินตนาการ ซึ่งมีสาเหตุเนื่องมาจากการทำงานในหน้าที่บางส่วนของสมองผิดปกติพบได้ ก่อนวัย 30 เดือน ลักษณะของบุคคลออทิสติก สรุปได้ดังนี้

- 1) มีความบกพร่องสัมพันธ์ทางสังคม
- 2) มีความบกพร่องทางการสื่อสาร ทั้งด้านการใช้ภาษาพูด ความเข้าใจภาษา การแสดงกิริยา สื่อสารความหมาย
- 3) มีความบกพร่องด้านพฤติกรรมและอารมณ์ บางคนมีพฤติกรรมซ้ำๆ ผิดปกติ
- 4) มีความบกพร่องด้านการรับรู้ทางประสาทสัมผัสการใช้ประสาทสัมผัสทั้งห้า
- 5) มีความบกพร่องด้านการใช้อวัยวะต่างๆ อย่างประสานสัมพันธ์ การใช้ส่วนต่างๆ ของร่างกาย
- 6) มีความบกพร่องด้านการจินตนาการ ไม่สามารถแยกเรื่องจริงเรื่องสมมุติ หรือประยุกต์วิธีจากเหตุการณ์หนึ่งไปยังเหตุการณ์หนึ่งได้
- 7) มีความบกพร่องด้านสมาธิ มีความสนใจที่สั้น วอกแวกง่าย

9. คนที่มีความพิการซ้อน หมายถึง คนที่มีสภาพความบกพร่องหรือความพิการมากกว่า หนึ่งประเภท ในบุคคลเดียวกัน

**นักเรียนที่ด้อยโอกาส** หมายถึง นักเรียนที่ด้อยโอกาสทางการศึกษา จำแนกได้ดังนี้

1. นักเรียนถูกบังคับใช้ให้ขายแรงงาน หรือแรงงานเด็ก หมายถึง เด็กที่ต้องทำงานหรือถูกบังคับให้ทำงานหารายได้ด้วยการขายแรงงานก่อนถึงวัยอันสมควร ถูกเอารัดเอาเปรียบจากนายจ้าง ไม่มีโอกาสได้รับการพัฒนาให้เป็นไปตามหลักพัฒนาการอันเหมาะสมกับวัย

2. นักเรียนที่อยู่ในธุรกิจบริการทางเพศ หรือโสเภณีเด็ก หมายถึง เด็กที่มีความสมัครใจ หรือถูกบังคับ ล่อลวงให้ขายบริการทางเพศ หรือถูกชักจูงให้อยู่ในสภาพที่เสี่ยงต่อการประกอบอาชีพขายบริการทางเพศ

3. นักเรียนที่ถูกทอดทิ้ง หมายถึง เด็กที่มารดาทอดทิ้งในโรงพยาบาล หรือตามสถานที่ต่างๆ รวมไปถึงเด็กที่โดนพ่อแม่ปล่อยให้อยู่ตามลำพัง หรือกับบุคคลอื่น โดยไม่ได้รับการเลี้ยงดูจากพ่อแม่ทั้งนี้ อาจมีเหตุมาจากปัญหาการหย่าร้าง หรือครอบครัวแตกแยก มีสภาพชีวิตท่ามกลางความสับสน ขาดความรักความอบอุ่น ตลอดถึงเด็กที่ขาดผู้อุปการะเลี้ยงดูอันเนื่องมาจากสาเหตุอื่นๆ

4. นักเรียนที่อยู่ในสถานพินิจคุ้มครองเด็กและเยาวชน หมายถึง เด็กที่กระทำผิดและถูกควบคุมอยู่ในสถานพินิจและคุ้มครองเด็กและเยาวชนตามกฎหมาย ตลอดถึงเด็กที่ตั้งครรภ์นอกสมรส ซึ่งมีแนวโน้มที่จะก่อให้เกิดปัญหาต่างๆ เช่น การทำแท้ง การฆ่าตัวตาย การทอดทิ้งทารก

5. นักเรียนเร่ร่อน หมายถึง เด็กที่ไม่มีที่อยู่เป็นหลักเป็นแหล่งแน่นอนดำรงชีวิตอยู่ไร้ทิศทางขาดปัจจัยพื้นฐานในการดำรงชีวิต เสี่ยงต่อการประสบอันตราย และเป็นปัญหาสังคม

6. นักเรียนที่ได้รับผลกระทบจากโรคเอดส์ หรือโรคติดต่อร้ายแรงที่สังคมรังเกียจ หมายถึง เด็กที่ติดเชื้อเอดส์ หรือมีพ่อแม่ที่เจ็บป่วยด้วยโรคเอดส์ เป็นเด็กที่ถูกมองอย่างรังเกียจจนไม่สามารถเข้ารับการศึกษาระดับชั้นหรือบริการอื่นๆ ส่วนใหญ่อพยพมาตั้งหลักแหล่งอยู่ตามชายแดนของประเทศไทย

7. นักเรียนที่เป็นชนกลุ่มน้อย หมายถึง เด็กที่เป็นบุตรหลานของบุคคลที่มีวัฒนธรรมแตกต่างกันออกไปจากประชาชนส่วนใหญ่ของประเทศ มีปัญหาเกี่ยวกับการถือสัญชาติไทย จนเป็นเหตุให้ไม่มีโอกาสได้รับการศึกษาหรือบริการอื่นๆ ส่วนใหญ่อพยพเข้ามาตั้งหลักแหล่งอยู่ตามประเทศชายแดนของไทย

8. นักเรียนที่ถูกทำร้ายทารุณ หมายถึง เด็กที่ถูกล่วงละเมิดร่างกาย ทางเพศ หรือทางจิตใจ มีชีวิตอยู่อย่างไม่เป็นสุข ระวังหวาดกลัว เนื่องจากถูกทำร้ายทารุณถูกบีบบังคับกดดันจากพ่อแม่ หรือผู้ปกครองซึ่งมีสภาพจิตใจหรืออารมณ์ไม่ปกติหรือถูกล่วงละเมิดทางเพศในลักษณะต่างๆ

9. นักเรียนยากจน (มากเป็นพิเศษ) หมายถึง เด็กซึ่งเป็นบุตรหลานของคนยากจนที่มีรายได้ไม่เพียงพอต่อการเลี้ยงชีพ (ครอบครัวมีรายได้เฉลี่ยไม่เกิน 40,000 บาทต่อปี) ครอบครัวอยู่รวมกันหลายคนขาดแคลนปัจจัยพื้นฐาน มีชีวิตอยู่อย่างลำบาก รวมถึงเด็กในแหล่งชุมชนแออัด หรือบุตรของกรรมกรก่อสร้างหรือเด็กจากครอบครัวที่อยู่ถิ่นทุรกันดาร ขาดโอกาสที่ได้รับการศึกษาและบริการอื่นๆ

10. นักเรียนที่มีปัญหาเกี่ยวกับยาเสพติด หมายถึง เด็กที่ติดสารระเหยหรือยาเสพติดให้โทษ หรือเด็กกลุ่มเสี่ยงการถูกชักนำให้พฤติกรรมตนไม่เหมาะสม เกี่ยวข้องผูกพันกับกลุ่มมิจฉาชีพ ผู้มีอิทธิพลหรือบุคคลที่แสวงหาผลประโยชน์จากการประกอบอาชีพผิดกฎหมายเป็นเด็กด้อยโอกาสที่มีแนวโน้มสูงต่อการก่อปัญหาในสังคม

11. อื่นๆ หมายถึง นักเรียนในโรงเรียน ที่ด้อยโอกาสทางการศึกษานอกเหนือ 10 ประการข้างต้น

**นักเรียนที่ออกกลางคัน** หมายถึง นักเรียนที่ออกจากระบบโรงเรียนระหว่างปี โดยไม่สามารถกลับเข้ามาเรียนได้ ซึ่งเกิดจากสาเหตุดังนี้

1. ฐานะยากจน
2. มีปัญหาครอบครัว
3. สมรสแล้ว
4. มีปัญหาในการปรับตัว
5. ต้องคดี/ถูกจับ
6. เจ็บป่วย/อุบัติเหตุ
7. อพยพตามผู้ปกครอง
8. หาเลี้ยงครอบครัว

## 9. กรณีอื่นๆ

### **นักเรียนขาดแคลน** หมายถึง

1. นักเรียนที่ขาดแคลนเครื่องแบบนักเรียน หมายถึง นักเรียนที่บิดามารดามีฐานะยากจนมีเครื่องแบบนักเรียนสวมใส่มาโรงเรียนไม่เพียงพอ
2. นักเรียนที่ขาดแคลนเครื่องแบบ หมายถึง นักเรียนที่บิดามารดามีฐานะยากจนไม่มีเงินซื้อเครื่องเขียนให้นักเรียนใช้ประกอบกิจกรรมการเรียนรู้
3. นักเรียนที่ขาดแคลนแบบเรียน ยืมเรียน หมายถึง แบบเรียนหนังสือยืมเรียนสำหรับนักเรียนทุกคนมีไม่เพียงพอกับความต้องการของนักเรียน ทำให้นักเรียนบางคนไม่มีแบบเรียนใช้ประกอบกิจกรรมการเรียนรู้
4. นักเรียนที่ขาดแคลนอาหารกลางวัน หมายถึง นักเรียนที่บิดามารดามีฐานะยากจนไม่มีเงินซื้ออาหารกลางวันให้เด็กรับประทาน

**นักเรียนที่มีความสามารถพิเศษด้านต่างๆ** หมายถึง นักเรียนที่แสดงออกถึงความสามารถอันโดดเด่นหรือแสดงให้เห็นถึงศักยภาพที่สามารถพัฒนาความสามารถได้อย่างประจักษ์ เมื่อนำมาเปรียบเทียบกับเด็กอื่นๆ ที่อยู่ในวัยเดียวกันที่มีสภาพแวดล้อมหรือประสบการณ์ในระดับเดียวกัน ความสามารถในที่นี้ ได้แก่ความสามารถในด้านสติปัญญาความเป็นเลิศทางวิชาการสาขาใดสาขาหนึ่ง พฤติกรรมดังกล่าวแสดงให้เห็นถึงศักยภาพที่จะพัฒนาความสามารถได้อย่างเป็นที่ประจักษ์ ซึ่งจำแนกได้ดังนี้

1. ด้านวิทยาศาสตร์/ด้านคณิตศาสตร์ หมายถึง มีความเข้าใจ มองเห็นมิติสัมพันธ์สิ่งที่เป็นนามธรรม ใช้จำนวนได้รวดเร็ว มีทักษะการคิด วิเคราะห์ อย่างมีเหตุผล สร้างและสรุปความคิด ปรับเปลี่ยนระบบและวิธีการอย่างหลากหลายได้เร็วกว่าเด็กในวัยเดียวกัน
2. ด้านภาษา หมายถึง เป็นผู้มีความคิดสร้างสรรค์ในการใช้ภาษาเพื่อการสื่อสารได้ดีกว่าเด็กในวัยเดียวกัน
3. ด้านดนตรี หมายถึง ผู้ที่มีความสามารถและมีจินตนาการในการแสดงหรือเล่นดนตรีอย่างมีสุนทรียภาพ
4. ด้านกีฬา หมายถึง ผู้มีความสามารถ มีทักษะ มีพรสวรรค์ในการออกกำลังกายได้เป็นอย่างดีและโดดเด่นในการแข่งขันกีฬา
5. ด้านทัศนศิลป์ และด้านศิลปะการแสดง หมายถึง ผู้มีจินตนาการและความคิดสร้างสรรค์ในการถ่ายทอดสิ่งที่ประทับใจ
6. ด้าน ICT หมายถึงผู้ที่มีความสามารถ มีทักษะ มีความคิดสร้างสรรค์ในการใช้คอมพิวเตอร์การสร้างเทคโนโลยีสารสนเทศ และนวัตกรรม ด้าน IT อย่างเด่นชัดกว่าเด็กในวัยเดียวกัน
7. อื่นๆ หมายถึง นักเรียนที่แสดงออกถึงความสามารถอันโดดเด่นนอกเหนือจาก 6 ประเภทข้างต้น

**นักเรียนพักนอนประจำ** หมายถึง นักเรียนที่มีถิ่นที่อยู่ไม่สะดวก ห่างไกล กันดาร ทำให้เป็นอุปสรรคต่อการเดินทางไป-กลับ ระหว่างถิ่นที่อยู่กับโรงเรียน จำเป็นต้องพักอาศัยในสถานที่ที่โรงเรียนจัดให้ หรือที่ซึ่งที่โรงเรียนสามารถดำเนินการควบคุมดูแลได้ เช่น

1. บ้านพักครู หมายถึง บ้านพักครูที่ให้นักเรียนพักนอนประจำ ทั้งนี้ นักเรียนอาจจะอาศัยอยู่ร่วมกับครูหรืออยู่เฉพาะกับนักเรียนก็ได้
2. ที่พักนักเรียน หมายถึง บ้านพัก/หอพัก ที่โรงเรียนสร้างขึ้นโดยใช้เงินงบประมาณหรือเงินบริจาคสำหรับนักเรียนพักนอนประจำ

3. พักรวมกับชุมชน/อื่นๆ หมายถึง บ้านพักในชุมชนหรือวัด ที่ชุมชนหรือวัดให้ความร่วมมือให้นักเรียนที่อาศัยพักนอนประจำ

**ข้าราชการครู (จ.18)** หมายถึง ข้าราชการครูที่กำหนดไว้ตาม จ. 18 ของโรงเรียน ซึ่งอาจมากหรือน้อยกว่าจำนวนข้าราชการครูที่สอนในโรงเรียนจริง เนื่องจากมีข้าราชการครูบางส่วนไปช่วยข้าราชการที่โรงเรียนอื่นหรือศึกษาต่อ หรือข้าราชการครูจากโรงเรียนอื่นมาช่วย

**ข้าราชการครูที่ปฏิบัติงานจริงในสถานศึกษา** หมายถึง ข้าราชการที่ปฏิบัติงานสอนในสถานศึกษานั้นๆจริง

**ครูผู้ช่วย** หมายถึง ข้าราชการครูที่อยู่ระหว่างการทดลองปฏิบัติราชการ

**ครู** หมายถึง ข้าราชการครู คศ.1 และครู คศ.2 ที่ยังไม่ได้รับการประเมินวิทยฐานะ

**ครูชำนาญการ** หมายถึง ข้าราชการครูที่ได้รับเงินเดือน คศ.2 และได้เงินวิทยฐานะ 3,500 บาท

**ครูชำนาญการพิเศษ** หมายถึง ข้าราชการครูที่ได้รับเงินเดือน คศ.3 และได้เงินวิทยฐานะ 5,600 บาท

**ครูเชี่ยวชาญ** หมายถึง ข้าราชการครูที่ได้รับเงินเดือน คศ.4 และได้เงินวิทยฐานะ 9,900 บาท

**ครูเชี่ยวชาญพิเศษ** หมายถึง ข้าราชการครูที่ได้รับเงินเดือน คศ.5 และได้เงินวิทยฐานะ 13,000 บาท



### ที่ปรึกษา

นายภิญโญ จันทรวงศ์  
นายไกรสิทธิ์ เลิศไกร  
นายมนูญ บุญชูวงศ์  
นายพรศักดิ์ จินา  
นายสุทัศน์ แก้วพูล  
นายจตุรงค์ สุขแก้ว

ผู้อำนวยการสำนักงานเขตพื้นที่การศึกษามัธยมศึกษาเขต 12  
รองผู้อำนวยการสำนักงานเขตพื้นที่การศึกษามัธยมศึกษาเขต 12  
รองผู้อำนวยการสำนักงานเขตพื้นที่การศึกษามัธยมศึกษาเขต 12  
รองผู้อำนวยการสำนักงานเขตพื้นที่การศึกษามัธยมศึกษาเขต 12  
รองผู้อำนวยการสำนักงานเขตพื้นที่การศึกษามัธยมศึกษาเขต 12  
รองผู้อำนวยการสำนักงานเขตพื้นที่การศึกษามัธยมศึกษาเขต 12

### บรรณาธิการกิจ

นางมันทนา รัตนะรัต

ผู้อำนวยการกลุ่มนโยบายและแผน

### คณะทำงาน

นายจตุรงค์ สุขแก้ว  
นางมันทนา รัตนะรัต  
นางสุทมาศ อินทร์ปาน  
นางสาวพัทธมน บัวจัน  
นางสาววาริพินท์ จิตตารมย์  
นายอนุชา กลิ่นจันทร์  
นางสาวอนุสรรา ทรงศรี

รองผู้อำนวยการสำนักงานเขตพื้นที่การศึกษามัธยมศึกษาเขต 12  
ผู้อำนวยการกลุ่มนโยบายและแผน  
นักวิเคราะห์นโยบายและแผน ชำนาญการพิเศษ  
นักวิเคราะห์นโยบายและแผน ชำนาญการ  
นักวิเคราะห์นโยบายและแผน ปฏิบัติการ  
ครูช่วยราชการ  
ลูกจ้างชั่วคราว

### พิมพ์ / ออกแบบปกและรูปเล่ม

นางสาวธิดารัตน์ ทวีทอง

ลูกจ้างชั่วคราว