



ข้อมูลพื้นฐานทางการศึกษา ปีการศึกษา 2559

จำนวนนักเรียนและห้องเรียน

จังหวัดนครศรีธรรมราช	นักเรียน 52,888 คน	ห้อง 1,681 ห้อง
จังหวัดพัทลุง	นักเรียน 18,523 คน	ห้อง 588 ห้อง
รวม	นักเรียน 71,411 คน	ห้อง 2,269 ห้อง

(ข้อมูลจากระบบ Data management center ณ วันที่ 10 มิถุนายน 2559)

จำนวนโรงเรียนจำแนกตามประเภทที่เปิดสอนและขนาด ปีการศึกษา 2559

ประเภท	จำนวนโรงเรียน	ร้อยละ
จำนวนโรงเรียนทั้งสิ้น	98	100
จำแนกตามจังหวัด		
- โรงเรียนในจังหวัดนครศรีธรรมราช	71	72.45
- โรงเรียนในจังหวัดพัทลุง	27	27.55
จำแนกตามประเภทระดับที่เปิดสอน		
- ระดับมัธยมศึกษาตอนต้น	2	2.04
- ระดับมัธยมศึกษา (ตอนต้น – ตอนปลาย)	94	95.92
- ระดับมัธยมศึกษาตอนปลาย	1	1.02
- ระดับมัธยมศึกษาตอนต้น – มัธยมศึกษาตอนปลาย – ปวช	1	1.02
จำแนกตามขนาดจำนวนนักเรียน		
- นักเรียน 1 - 499 คน	54	55.10
- นักเรียน 500 – 1,499 คน	32	32.66
- นักเรียน 1,500 – 2,499 คน	7	7.14
- นักเรียน \geq 2,500 คน	5	5.10

(ข้อมูลจากระบบ Data Management Center ณ วันที่ 10 มิถุนายน 2559)

จากตาราง โรงเรียนสังกัดสำนักงานเขตพื้นที่การศึกษามัธยมศึกษา เขต 12 มีสถานศึกษาจำนวน 98 โรงเรียนเป็นโรงเรียนในเขตพื้นที่จังหวัดนครศรีธรรมราช และจังหวัดพัทลุง คิดเป็นร้อยละ 72.45 และ 27.55 ตามลำดับโรงเรียนที่เปิดสอนระดับมัธยมศึกษา (ตอนต้น – ตอนปลาย) มากที่สุด คิดเป็นร้อยละ 95.92

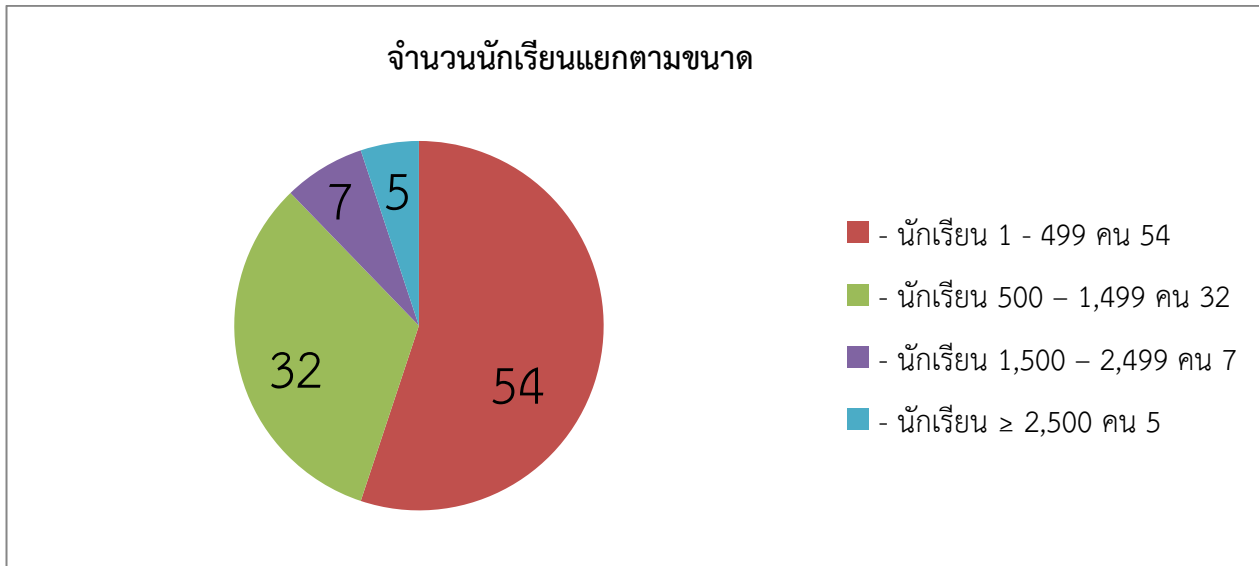

จำนวนนักเรียนจำแนกรายชั้น เพศ ห้องเรียนและสัดส่วนนักเรียนต่อห้อง สพม.12

ชั้น	นักเรียนชาย	นักเรียนหญิง	รวม	ร้อยละ	ห้องเรียน	ห้อง:นักเรียน
มัธยมศึกษาปีที่ 1	6,610	7,348	13,958	19.55	417	1:33
มัธยมศึกษาปีที่ 2	6,678	7,513	14,191	19.87	421	1:33
มัธยมศึกษาปีที่ 3	6,404	7,529	13,933	19.51	423	1:32
รวมมัธยมศึกษาตอนต้น	19,692	22,390	42,082	58.93	1,261	1:33
มัธยมศึกษาปีที่ 4	3,773	6,231	10,004	14.01	331	1:30
มัธยมศึกษาปีที่ 5	3,552	6,010	9,562	13.39	333	1:28
มัธยมศึกษาปีที่ 6	3,485	6,268	9,753	13.66	343	1:28
รวมมัธยมศึกษาตอนปลาย	10,810	18,509	29,319	41.06	1,007	1:29
ปวช.1	-	-	-	-	-	-
ปวช.2	2	8	10	0.01	1	1:10
ปวช.3	-	-	-	-	-	-
รวมสายอาชีพ	2	8	10	0.01	1	1:10
รวมทั้งสิ้น	30,504	40,907	71,411	100.00	2,269	1:31
ร้อยละ	42.72	57.28				

(ข้อมูลจากระบบ Data Management Center ณ วันที่ 10 มิถุนายน 2559)

จากตาราง โรงเรียนสังกัดสำนักงานเขตพื้นที่การศึกษามัธยมศึกษา เขต 12 มีจำนวนนักเรียนทั้งหมด จำนวน 71,411 คน เป็นนักเรียนชาย 30,504 คน และนักเรียนหญิง 40,907 คน คิดเป็นร้อยละ 42.72 และ 57.28 ตามลำดับ เมื่อพิจารณาตามระดับชั้น พบว่านักเรียนชั้นมัธยมศึกษาปีที่ 2 มีจำนวนนักเรียนมากที่สุด จำนวน 14,191 คน รองลงมานักเรียนชั้นมัธยมศึกษาปีที่ 1 จำนวน 13,958 คน คิดเป็นร้อยละ 19.87 และ 19.55 ตามลำดับ

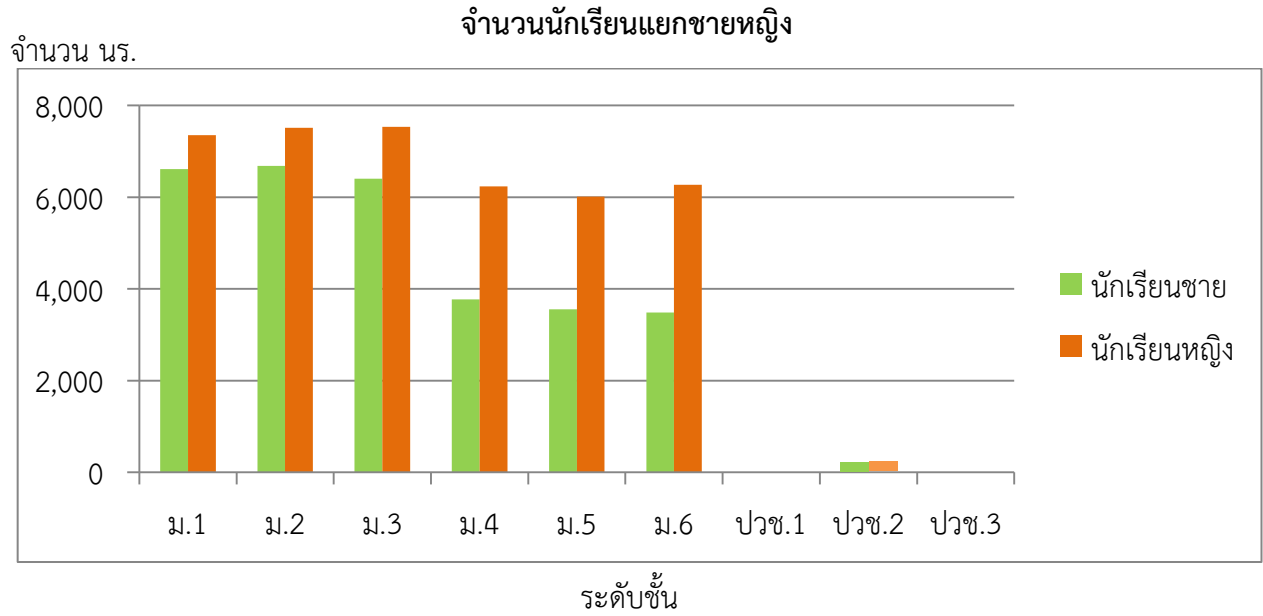

จำนวนนักเรียนและห้องเรียนแยกตามชั้น
จังหวัดนครศรีธรรมราช

ที่	ชื่อโรงเรียน	ม.1		ม.2		ม.3		รวม ม.ต้น		ม.4		ม.5		ม.6		ปวช.1		ปวช.2		ปวช.3		รวม ม.ปลาย		รวมทั้งหมด			
		นร.	ห้อง	นร.	ห้อง	นร.	ห้อง	นร.	ห้อง	นร.	ห้อง	นร.	ห้อง	นร.	ห้อง	นร.	ห้อง	นร.	ห้อง	นร.	ห้อง	นร.	ห้อง	นร.	ห้อง		
1	เบญจมาชุกทิต	482	14	516	14	536	14	1,534	42	464	12	505	12	504	12	0	0	0	0	0	0	0	0	1,473	36	3,007	78
2	กัลยาณีศรีธรรมราช	578	13	589	13	597	13	1,764	39	518	12	509	12	529	12	0	0	0	0	0	0	0	0	1,556	36	3,320	75
3	ปากพูน	89	2	64	2	45	2	198	6	25	2	25	2	34	2	0	0	0	0	0	0	0	0	84	6	282	12
4	เมืองนครศรีธรรมราช	279	10	304	10	359	10	942	30	127	5	152	5	190	6	0	0	0	0	0	0	0	0	469	16	1,411	46
5	โยธินบำรุง	472	12	454	12	405	12	1,331	36	227	7	184	7	181	8	0	0	0	0	0	0	0	0	592	22	1,923	58
6	ตรีนิมิตรวิทยา	23	1	43	2	38	2	104	5	0	0	7	1	3	1	0	0	0	0	0	0	0	0	10	2	114	7
7	ท่านครุณาณโรภาสอุทิต	133	5	153	5	141	5	427	15	91	3	64	3	58	3	0	0	0	0	0	0	0	0	213	9	640	24
8	จุฬาราชวิทยาลัย นคร	96	4	96	4	96	4	288	12	145	6	143	6	141	6	0	0	0	0	0	0	0	0	429	18	717	30
9	สวนกุหลาบวิทยาลัย นคร	203	6	218	6	215	6	636	18	118	4	99	4	99	4	0	0	0	0	0	0	0	0	316	12	952	30
10	ขุนทะเลวิทยาคม	32	2	41	2	121	4	194	8	15	2	32	2	125	4	0	0	0	0	0	0	0	0	172	8	366	16
11	เฉลิมราชประชาอุทิต	63	3	113	3	95	3	271	9	30	2	38	2	42	2	0	0	0	0	0	0	0	0	110	6	381	15
12	เตรียมอุดมศึกษาภาคใต้	0	0	0	0	0	0	0	0	448	11	451	11	439	10	0	0	0	0	0	0	0	0	1,338	32	1,338	32
13	พระพรหมพิทยานุสรณ์	74	3	56	2	67	2	197	7	41	2	28	2	26	2	0	0	0	0	0	0	0	0	95	6	292	13
14	ทางพูนวิทยาคาร	117	3	65	3	84	3	266	9	39	1	23	1	42	1	0	0	0	0	0	0	0	0	104	3	370	12
15	เฉลิมพระเกียรติสมเด็จพระเจ้า	217	7	251	8	301	7	769	22	115	3	118	3	131	3	0	0	0	0	0	0	0	0	364	9	1,133	31
16	ฉวางรัชดาภิเษก	357	8	336	9	294	9	987	26	199	5	178	6	194	6	0	0	0	0	0	0	0	0	571	17	1,558	43

ที่	ชื่อโรงเรียน	ม.1		ม.2		ม.3		รวม ม.ต้น		ม.4		ม.5		ม.6		ปวช.1		ปวช.2		ปวช.3		รวม ม.ปลาย		รวมทั้งหมด	
		นร.	ห้อง	นร.	ห้อง	นร.	ห้อง	นร.	ห้อง	นร.	ห้อง	นร.	ห้อง	นร.	ห้อง	นร.	ห้อง	นร.	ห้อง	นร.	ห้อง	นร.	ห้อง	นร.	ห้อง
17	ละอวยพิทยานุสรณ์	40	2	44	2	43	2	127	6	32	2	30	2	26	2	0	0	0	0	0	0	88	6	215	12
18	พิบูลสังฆรักษ์ฯ	119	4	99	4	84	3	302	11	55	2	69	3	76	4	0	0	0	0	0	0	200	9	502	20
19	นางเอื้อยวิทยา	3	1	10	1	8	1	21	3	9	1	12	1	7	1	0	0	0	0	0	0	28	3	49	6
20	ทุ่งสง	558	13	615	14	565	13	1,738	40	395	9	395	9	412	9	0	0	0	0	0	0	1,202	27	2,940	67
21	สตรีทุ่งสง	381	10	386	10	392	9	1,159	29	340	9	345	9	347	9	0	0	0	0	0	0	1,032	27	2,191	56
22	ทุ่งสงวิทยา	163	5	163	6	213	6	539	17	135	4	83	4	105	4	0	0	0	0	0	0	323	12	862	29
23	ทุ่งสงสหประชาสรรค์	53	2	33	2	34	2	120	6	12	1	21	1	15	1	0	0	0	0	0	0	48	3	168	9
24	ก้างปลาวิทยาคม	177	5	183	4	114	4	474	13	70	2	47	2	64	2	0	0	0	0	0	0	181	6	655	19
25	นาบอน	175	5	146	5	155	5	476	15	128	4	103	4	116	4	0	0	0	0	0	0	347	12	823	27
26	ทุ่งใหญ่วิทยาคม	187	6	207	7	233	7	627	20	171	5	132	6	154	6	0	0	0	0	0	0	457	17	1,084	37
27	กรงห้วยนิตยาคาร	82	2	54	2	60	2	196	6	90	2	46	2	41	2	0	0	0	0	0	0	177	6	373	12
28	ทุ่งใหญ่เฉลิมราชาฯ	117	3	112	3	102	3	331	9	106	3	113	3	88	3	0	0	0	0	0	0	307	9	638	18
29	เสม็ดจวนวิทยาคม	55	2	68	2	70	2	193	6	61	2	50	2	53	2	0	0	0	0	0	0	164	6	357	12
30	ทุ่งสังพิทยาคม	26	1	18	1	14	1	58	3	21	1	25	1	17	1	0	0	0	0	0	0	63	3	121	6
31	บางขันวิทยา	232	7	247	7	217	6	696	20	161	4	137	4	103	4	0	0	0	0	0	0	401	12	1,097	32
32	วังหินวิทยาคม	34	1	38	1	38	1	110	3	18	2	16	2	15	2	0	0	0	0	0	0	49	6	159	9
33	ประสารนราษฎร์บำรุง	36	1	39	1	41	1	116	3	32	2	27	2	25	2	0	0	0	0	0	0	84	6	200	9
34	ช้างกลางประชานุกูล	87	3	96	2	90	2	273	7	78	2	64	4	77	4	0	0	0	0	0	0	219	10	492	17

ที่	ชื่อโรงเรียน	ม.1		ม.2		ม.3		รวม ม.ต้น		ม.4		ม.5		ม.6		ปวช.1		ปวช.2		ปวช.3		รวม ม.ปลาย		รวมทั้งหมด		
		นร.	ห้อง	นร.	ห้อง	นร.	ห้อง	นร.	ห้อง	นร.	ห้อง	นร.	ห้อง	นร.	ห้อง	นร.	ห้อง	นร.	ห้อง	นร.	ห้อง	นร.	ห้อง	นร.	ห้อง	
35	เชียรใหญ่	262	8	247	9	286	10	795	27	94	5	137	5	160	5	0	0	0	0	0	0	0	391	15	1,186	42
36	วิเชียรประชาสรรค์	25	1	37	1	25	1	87	3	28	1	17	1	15	1	0	0	0	0	0	0	0	60	3	147	6
37	เชียรใหญ่สามัคคีวิทยา	33	1	25	1	35	1	93	3	20	2	13	2	12	2	0	0	0	0	0	0	0	45	6	138	9
38	ัญญาดีศึกษา	12	1	21	1	19	1	52	3	0	0	0	0	0	0	0	0	0	0	0	0	0	0	0	52	3
39	ชะอวด	243	8	236	8	277	10	756	26	315	9	266	10	285	6	0	0	0	0	0	0	0	866	25	1,622	51
40	ชะอวดวิทยาคาร	287	8	288	8	228	8	803	24	205	7	180	6	95	5	0	0	0	0	0	0	0	480	18	1,283	42
41	เกาะจันทร์ประชาภิบาล	27	1	36	1	31	2	94	4	0	0	0	0	0	0	0	0	0	0	0	0	0	0	0	94	4
42	ขอนหาดประชาสรรค์	35	2	24	2	30	2	89	6	27	2	24	2	9	2	0	0	0	0	0	0	0	60	6	149	12
43	ชะอวดเคร่งธรรมวิทยา	66	2	50	2	55	2	171	6	29	2	37	2	26	2	0	0	0	0	0	0	0	92	6	263	12
44	ปากพนัง	541	13	544	13	559	13	1,644	39	292	7	264	7	266	7	0	0	0	0	0	0	0	822	21	2,466	60
45	โศภนคณาภรณ์	23	2	24	2	35	2	82	6	6	1	1	1	12	1	0	0	0	0	0	0	0	19	3	101	9
46	อินทร์ธานีวิทยาคม	26	1	18	1	5	1	49	3	2	1	6	1	7	1	0	0	0	0	0	0	0	15	3	64	6
47	สตรีปากพนัง	157	5	218	7	219	8	594	20	101	4	139	5	147	6	0	0	0	0	0	0	0	387	15	981	35
48	ร่อนพิบูลย์เกียรติฯ	250	9	265	9	240	9	755	27	136	4	140	4	135	4	0	0	0	0	0	0	0	411	12	1,166	39
49	คีรีราษฎร์พัฒนา	53	2	45	2	60	2	158	6	32	2	23	2	29	2	0	0	0	0	0	0	0	84	6	242	12
50	ควนเกยสุทธิวิทยา	50	2	44	2	48	2	142	6	28	1	28	1	26	1	0	0	0	0	0	0	0	82	3	224	9
51	เสาชิงวิทยา	51	2	60	2	61	2	172	6	46	2	19	2	39	2	0	0	0	0	0	0	0	104	6	276	12
52	ตระพังพิทยาคม	39	2	14	1	17	1	70	4	18	1	0	0	5	1	0	0	0	0	0	0	0	23	2	93	6

ที่	ชื่อโรงเรียน	ม.1		ม.2		ม.3		รวม ม.ต้น		ม.4		ม.5		ม.6		ปวช.1		ปวช.2		ปวช.3		รวม ม.ปลาย		รวมทั้งหมด		
		นร.	ห้อง	นร.	ห้อง	นร.	ห้อง	นร.	ห้อง	นร.	ห้อง	นร.	ห้อง	นร.	ห้อง	นร.	ห้อง	นร.	ห้อง	นร.	ห้อง	นร.	ห้อง	นร.	ห้อง	
53	หัวไทรบำรุงราษฎร์	311	8	294	8	251	8	856	24	177	7	106	4	108	5	0	0	0	0	0	0	0	391	16	1,247	40
54	แหลมราษฎร์บำรุง	63	2	60	2	65	2	188	6	26	1	29	2	39	2	0	0	0	0	0	0	0	94	5	282	11
55	นพคุณประชาสรรค์	25	2	41	1	41	2	107	5	28	2	28	2	20	2	0	0	0	0	0	0	0	76	6	183	11
56	ทรายขาววิทยา	74	2	96	3	86	3	256	8	28	2	37	2	40	2	0	0	0	0	0	0	0	105	6	361	14
57	เขาพังไกร	53	2	43	2	33	2	129	6	25	2	20	2	26	2	0	0	0	0	0	0	0	71	6	200	12
58	มัธยมศึกษาจุฬารณณ์	68	3	92	3	121	3	281	9	97	3	88	2	46	2	0	0	0	0	0	0	0	231	7	512	16
59	พรหมคีรีพิทยาคม	289	9	270	9	280	9	839	27	166	5	153	5	175	6	0	0	0	0	0	0	0	494	16	1,333	43
60	บ้านเกาะวิทยา	36	2	39	2	43	2	118	6	15	2	13	2	20	2	0	0	0	0	0	0	0	48	6	166	12
61	ท่าศาลาประสิทธิ์ศึกษา	458	13	469	13	424	13	1,351	39	230	7	257	7	223	7	0	0	0	0	0	0	0	710	21	2,061	60
62	โมคลานประชาสรรค์	47	2	57	2	42	2	146	6	25	1	36	1	29	1	0	0	0	0	0	0	0	90	3	236	9
63	สระแก้วรัตนวิทย์	96	3	101	3	112	2	309	8	47	2	57	2	54	2	0	0	0	0	0	0	0	158	6	467	14
64	สิชลคุณาธารวิทยา	332	10	311	9	296	9	939	28	168	6	175	6	172	6	0	0	0	0	0	0	0	515	18	1,454	46
65	ฉลองรัฐราษฎร์อุทิศ	71	2	91	2	71	2	233	6	51	2	39	2	53	2	0	0	0	0	0	0	0	143	6	376	12
66	สิชลประชาสรรค์	189	6	211	6	201	6	601	18	98	3	105	3	101	3	0	0	0	0	0	0	0	304	9	905	27
67	เทพราชพิทยาสรรค์	13	1	15	1	24	1	52	3	8	1	1	1	5	1	0	0	0	0	0	0	0	14	3	66	6
68	ขนอมพิทยา	131	4	160	4	134	4	425	12	99	3	104	3	81	3	0	0	0	0	0	0	0	284	9	709	21
69	ห้องเนียนคณาภิบาล	19	1	18	1	24	1	61	3	19	1	16	1	23	1	0	0	0	0	0	0	0	58	3	119	6
70	คงคาประชารักษ์	76	3	93	3	87	3	256	9	35	2	36	2	41	2	0	0	0	0	0	0	0	112	6	368	15

ที่	ชื่อโรงเรียน	ม.1		ม.2		ม.3		รวม ม.ต้น		ม.4		ม.5		ม.6		ปวช.1		ปวช.2		ปวช.3		รวม ม.ปลาย		รวมทั้งหมด	
		นร.	ห้อง	นร.	ห้อง	นร.	ห้อง	นร.	ห้อง	นร.	ห้อง	นร.	ห้อง	นร.	ห้อง	นร.	ห้อง	นร.	ห้อง	นร.	ห้อง	นร.	ห้อง	นร.	ห้อง
71	นบพิตวิทยาลัย	117	3	127	3	134	3	378	9	81	3	75	3	32	3	0	0	0	0	0	0	188	9	566	18
รวมจังหวัดนครศรีธรรมราช		10,388	314	10,641	318	10,566	320	31,595	952	7,318	240	6,940	243	7,035	246	0	0	0	0	0	0	21,293	729	52,888	1,681
จังหวัดพัทลุง																									
72	พัทลุง	578	13	600	13	605	13	1,783	39	556	13	571	13	610	14	0	0	0	0	0	0	1,737	40	3,520	79
73	พัทลุงพิทยาคม	237	7	277	7	217	6	731	20	153	5	207	5	168	5	0	0	0	0	0	0	528	15	1,259	35
74	พรหมพิณิตชัยบุรี	24	1	27	1	28	1	79	3	10	1	4	1	1	1	0	0	0	0	0	0	15	3	94	6
75	ประภัสสรรังสิต	119	4	143	5	99	4	361	13	97	4	109	4	122	6	0	0	0	0	0	0	328	14	689	27
76	วชิรธรรมสถิต	35	2	40	2	25	2	100	6	14	2	20	2	9	2	0	0	0	0	0	0	43	6	143	12
77	สตรีพัทลุง	493	11	495	11	514	12	1,502	34	495	13	497	13	495	14	0	0	0	0	0	0	1,487	40	2,989	74
78	กษัตริย์พิชการ	74	2	66	2	73	2	213	6	76	2	56	2	69	2	0	0	0	0	0	0	201	6	414	12
79	ชะรัดชานุปลิมภ์	29	1	27	1	27	1	83	3	23	2	19	1	11	1	0	0	0	0	0	0	53	4	136	7
80	ห่านโพธิ์พิทยาคม	43	2	37	2	38	2	118	6	26	2	28	2	20	2	0	0	0	0	0	0	74	6	192	12
81	ประชาบำรุง	55	2	69	1	40	1	164	4	28	1	13	1	29	2	0	0	0	0	0	0	70	4	234	8
82	ตะโหมด	392	9	365	9	341	9	1,098	27	258	6	244	6	257	6	0	0	0	0	0	0	759	18	1,857	45
83	ควนขนุน	195	6	198	6	230	7	623	19	191	4	174	4	178	6	0	0	0	0	0	0	543	14	1,166	33
84	พนาสง	58	2	59	2	44	2	161	6	31	2	26	2	21	2	0	0	0	0	0	0	78	6	239	12
85	ดอนศาลานำวิทยา	28	1	26	2	25	2	79	5	10	1	8	1	7	1	0	0	0	0	0	0	25	3	104	8
86	ปัญญาภูษ	45	2	41	2	39	2	125	6	37	2	20	2	23	2	0	0	0	0	0	0	80	6	205	12
87	ควนพระสาครินทร์	64	2	65	2	37	2	166	6	23	2	17	2	23	2	0	0	0	0	0	0	63	6	229	12

ที่	ชื่อโรงเรียน	ม.1		ม.2		ม.3		รวม ม.ต้น		ม.4		ม.5		ม.6		ปวช.1		ปวช.2		ปวช.3		รวม ม.ปลาย		รวมทั้งหมด	
		นร.	ห้อง	นร.	ห้อง	นร.	ห้อง	นร.	ห้อง	นร.	ห้อง	นร.	ห้อง	นร.	ห้อง	นร.	ห้อง	นร.	ห้อง	นร.	ห้อง	นร.	ห้อง	นร.	ห้อง
88	ปากพะยูนพิทยาคาร	130	4	107	3	136	4	373	11	93	4	81	3	95	3	0	0	0	0	0	0	269	10	642	21
89	ทหารวังสี่ประชาสรรค์	248	7	225	7	225	7	698	21	116	4	128	5	148	5	0	0	10	1	0	0	402	15	1,100	36
90	ศรีบรรพตพิทยาคม	56	2	55	2	37	2	148	6	24	2	32	2	26	2	0	0	0	0	0	0	82	6	230	12
91	ตะพานพิทยา	6	1	20	1	12	1	38	3	11	1	6	1	9	1	0	0	0	0	0	0	26	3	64	6
92	ป่าบอนพิทยาคม	59	2	49	2	63	2	171	6	34	2	17	2	32	2	0	0	0	0	0	0	83	6	254	12
93	บางแก้วพิทยาคม	123	4	108	4	110	4	341	12	64	3	64	3	65	3	0	0	0	0	0	0	193	9	534	21
94	ป่าพะยอมพิทยาคม	188	5	153	5	130	5	471	15	134	5	112	5	119	5	0	0	0	0	0	0	365	15	836	30
95	นิคมควนขนุนวิทยา	73	3	84	3	72	3	229	9	60	2	39	2	48	2	0	0	0	0	0	0	147	6	376	15
96	เขาชัยสน	171	5	155	5	146	4	472	14	88	3	87	3	98	3	0	0	0	0	0	0	273	9	745	23
97	นาขยาดพิทยาคาร	9	1	10	1	4	1	23	3	5	1	6	1	3	1	0	0	0	0	0	0	14	3	37	6
98	อุดมวิทยายน	38	2	49	2	50	2	137	6	29	2	37	2	32	2	0	0	0	0	0	0	98	6	235	12
รวม จังหวัดพัทลุง		3,570	103	3,550	103	3,367	103	10,487	309	2,686	91	2,622	90	2,718	97	0	0	10	1	0	0	8,036	279	18,523	588
รวม 2 จังหวัด		13,958	417	14,191	421	13,933	423	42,082	1,261	10,004	331	9,562	333	9,753	343	0	0	10	1	0	0	29,329	1,008	71,411	2,269

(ข้อมูลจากระบบ Data Management Center ณ วันที่ 10 มิถุนายน 2559)

จำนวนนักเรียนแยกเพศ รายอำเภอ/ตำบล

ที่	ชื่อโรงเรียน	อำเภอ	ตำบล	รวม ม.ต้น				รวม ม.ปลาย				รวมทั้งหมด			
				ชาย	หญิง	รวม	ห้อง	ชาย	หญิง	รวม	ห้อง	ชาย	หญิง	รวม	ห้อง
1	เบญจมาชุกทิต	เมืองนครศรีธรรมราช	โพธิ์เสด็จ	702	832	1,534	42	612	861	1,473	36	1,314	1,693	3,007	78
2	กัลยาณีศรีธรรมราช	เมืองนครศรีธรรมราช	คลัง	576	1,188	1,764	39	489	1,067	1,556	36	1,065	2,255	3,320	75
3	ปากพูน	เมืองนครศรีธรรมราช	ปากพูน	118	80	198	6	34	50	84	6	152	130	282	12
4	เมืองนครศรีธรรมราช	เมืองนครศรีธรรมราช	นาทราย	478	464	942	30	130	339	469	16	608	803	1,411	46
5	โยธินบำรุง	เมืองนครศรีธรรมราช	ปากพูน	716	615	1,331	36	202	390	592	22	918	1,005	1,923	58
6	ตรีนิมิตรวิทยา	เมืองนครศรีธรรมราช	บางจาก	61	43	104	5	4	6	10	2	65	49	114	7
7	ท่านครูคุณวโรภาสอุทิศ	เมืองนครศรีธรรมราช	ปากนคร	217	210	427	15	70	143	213	9	287	353	640	24
8	จุฬารัตนราชวิทยาลัย นศ.	เมืองนครศรีธรรมราช	บางจาก	146	142	288	12	150	279	429	18	296	421	717	30
				3,014	3,574	6,588	185	1,691	3,135	4,826	145	4,705	6,709	11,414	330
1	สวนกุหลาบวิทยาลัย นศ.	ลานสกา	กำโลน	287	349	636	18	123	193	316	12	410	542	952	30
2	ขุนทะเลวิทยาคม	ลานสกา	ขุนทะเล	132	62	194	8	132	40	172	8	264	102	366	16
				419	411	830	26	255	233	488	20	674	644	1,318	46
1	เฉลิมราชประชาอุทิศ	พระพรหม	ช้างซ้าย	129	142	271	9	46	64	110	6	175	206	381	15
2	เตรียมอุดมศึกษาภาคใต้	พระพรหม	นาพรุ	0	0	0	0	402	936	1,338	32	402	936	1,338	32
3	พระพรหมพิทยานุสรณ์	พระพรหม	นาพรุ	82	115	197	7	24	71	95	6	106	186	292	13
				211	257	468	16	472	1,071	1,543	44	683	1,328	2,011	60

จำนวนนักเรียนแยกเพศ รายอำเภอ/ตำบล

ที่	ชื่อโรงเรียน	อำเภอ	ตำบล	รวม ม.ต้น				รวม ม.ปลาย				รวมทั้งหมด			
				ชาย	หญิง	รวม	ห้อง	ชาย	หญิง	รวม	ห้อง	ชาย	หญิง	รวม	ห้อง
1	ทางพูนวิทยาการ	เฉลิมพระเกียรติ	ทางพูน	158	108	266	9	37	67	104	3	195	175	370	12
2	เฉลิมพระเกียรติสมเด็จพระเจ้า	เฉลิมพระเกียรติ	สวนหลวง	337	432	769	22	134	230	364	9	471	662	1,133	31
				495	540	1,035	31	171	297	468	12	666	837	1,503	43
1	ฉวางรัชดาภิเษก	ฉวาง	ไส้หรี	423	564	987	26	208	363	571	17	631	927	1,558	43
2	ละอวยพิทยานุสรณ์	ฉวาง	ละอวย	70	57	127	6	38	50	88	6	108	107	215	12
				493	621	1,114	32	246	413	659	23	739	1,034	1,773	55
1	พิปูนสังฆรักษ์ประชาอุทิศ	พิปูน	เขาพระ	125	177	302	11	58	142	200	9	183	319	502	20
2	นางเอื้อยวิทยา	พิปูน	ควนกลาง	16	5	21	3	14	14	28	3	30	19	49	6
				141	182	323	14	72	156	228	12	213	338	551	26
1	ทุ่งสง	ทุ่งสง	ถ้ำใหญ่	744	994	1,738	40	387	815	1,202	27	1,131	1,809	2,940	67
2	สตรีทุ่งสง	ทุ่งสง	ปากแพรก	420	739	1,159	29	326	706	1,032	27	746	1,445	2,191	56
3	ทุ่งสงวิทยา	ทุ่งสง	ควนกรด	261	278	539	17	97	226	323	12	358	504	862	29
4	ทุ่งสงสหประชาสรรค์	ทุ่งสง	เขาขาว	68	52	120	6	22	26	48	3	90	78	168	9
5	ก้างปลาวิทยาคม	ทุ่งสง	ที่วัง	237	237	474	13	72	109	181	6	309	346	655	19
				1,730	2,300	4,030	105	904	1,882	2,786	75	2,634	4,182	6,816	180

จำนวนนักเรียนแยกเพศ รายอำเภอ/ตำบล

ที่	ชื่อโรงเรียน	อำเภอ	ตำบล	รวม ม.ต้น				รวม ม.ปลาย				รวมทั้งหมด			
				ชาย	หญิง	รวม	ห้อง	ชาย	หญิง	รวม	ห้อง	ชาย	หญิง	รวม	ห้อง
1	นาบอน	นาบอน	นาบอน	215	261	476	15	143	204	347	12	358	465	823	27
				215	261	476	15	143	204	347	12	358	465	823	27
1	ทุ่งใหญ่วิทยาคม	ทุ่งใหญ่	ท่ายาง	282	345	627	20	159	298	457	17	441	643	1,084	37
2	กรุงหยันวิทยาคาร	ทุ่งใหญ่	กรุงหยัน	98	98	196	6	83	94	177	6	181	192	373	12
3	ทุ่งใหญ่เฉลิมราชอนุสรณ์ฯ	ทุ่งใหญ่	ทุ่งใหญ่	150	181	331	9	124	183	307	9	274	364	638	18
4	เสด็จจวนวิทยาคม	ทุ่งใหญ่	กะแหระ	101	92	193	6	84	80	164	6	185	172	357	12
5	ทุ่งสังพิทยาคม	ทุ่งใหญ่	ทุ่งสัง	36	22	58	3	26	37	63	3	62	59	121	6
				667	738	1,405	44	476	692	1,168	41	1,143	1,430	2,573	85
1	บางขันวิทยา	บางขัน	บ้านลำนาว	316	380	696	20	165	236	401	12	481	616	1,097	32
2	วังหินวิทยาคม	บางขัน	วังหิน	44	66	110	3	14	35	49	6	58	101	159	9
				360	446	806	23	179	271	450	18	539	717	1,256	41
1	ประสาธน์ราษฎร์บำรุง	ถ้ำพรรณรา	คลองเส	67	49	116	3	39	45	84	6	106	94	200	9
				67	49	116	3	39	45	84	6	106	94	200	9
1	ช้างกลางประชานุกูล	ช้างกลาง	ช้างกลาง	119	154	273	7	74	145	219	10	193	299	492	17
				119	154	273	7	74	145	219	10	193	299	492	17

จำนวนนักเรียนแยกเพศ รายอำเภอ/ตำบล

ที่	ชื่อโรงเรียน	อำเภอ	ตำบล	รวม ม.ต้น				รวม ม.ปลาย				รวมทั้งหมด			
				ชาย	หญิง	รวม	ห้อง	ชาย	หญิง	รวม	ห้อง	ชาย	หญิง	รวม	ห้อง
1	เชียรใหญ่	เชียรใหญ่	แม่เจ้าอยู่หัว	369	426	795	27	137	254	391	15	506	680	1,186	42
2	วิเชียรประชาสรรค์	เชียรใหญ่	เชียรใหญ่	54	33	87	3	42	18	60	3	96	51	147	6
3	เชียรใหญ่สามัคคีวิทยา	เชียรใหญ่	เสื่อหึ่ง	45	48	93	3	14	31	45	6	59	79	138	9
4	ธัญญาวดีศึกษา	เชียรใหญ่	ไสหมาก	25	27	52	3	0	0	0	0	25	27	52	3
				493	534	1,027	36	193	303	496	24	686	837	1,523	60
1	ชะอวด	ชะอวด	ชะอวด	360	396	756	26	373	493	866	25	733	889	1,622	51
2	ชะอวดวิทยาคาร	ชะอวด	ชะอวด	389	414	803	24	206	274	480	18	595	688	1,283	42
3	เกาะขันธุ์ประชาภิบาล	ชะอวด	เกาะขันธุ์	45	49	94	4	0	0	0	0	45	49	94	4
4	ขอนหาดประชาสรรค์	ชะอวด	ขอนหาด	44	45	89	6	22	38	60	6	66	83	149	12
5	ชะอวดเคร่งธรรมวิทยา	ชะอวด	เคร่ง	88	83	171	6	33	59	92	6	121	142	263	12
				926	987	1,913	66	634	864	1,498	55	1,560	1,851	3,411	121
1	ปากพนัง	ปากพนัง	ปากพนัง	728	916	1,644	39	288	534	822	21	1,016	1,450	2,466	60
2	โศภนคณาภรณ์	ปากพนัง	เกาะทวด	47	35	82	6	6	13	19	3	53	48	101	9
3	อินทร์ธานีวิทยาคม	ปากพนัง	ปากแพรก	34	15	49	3	9	6	15	3	43	21	64	6
4	สตรีปากพนัง	ปากพนัง	ปากพนัง	283	311	594	20	136	251	387	15	419	562	981	35
				1,092	1,277	2,369	68	439	804	1,243	42	1,531	2,081	3,612	110

จำนวนนักเรียนแยกเพศ รายอำเภอ/ตำบล

ที่	ชื่อโรงเรียน	อำเภอ	ตำบล	รวม ม.ต้น				รวม ม.ปลาย				รวมทั้งหมด			
				ชาย	หญิง	รวม	ห้อง	ชาย	หญิง	รวม	ห้อง	ชาย	หญิง	รวม	ห้อง
1	ร่อนพิบูลย์เกียรติฯ	ร่อนพิบูลย์	ร่อนพิบูลย์	338	417	755	27	146	265	411	12	484	682	1,166	39
2	คีรีราษฎร์พัฒนา	ร่อนพิบูลย์	หินตก	75	83	158	6	32	52	84	6	107	135	242	12
3	ควนเกษสุทธิวิทยา	ร่อนพิบูลย์	ควนเกษ	88	54	142	6	54	28	82	3	142	82	224	9
4	เสาชงวิทยา	ร่อนพิบูลย์	เสาชง	83	89	172	6	45	59	104	6	128	148	276	12
5	ตระพังพิทยาคม	ร่อนพิบูลย์	ควนพัง	45	25	70	4	12	11	23	2	57	36	93	6
				629	668	1,297	49	289	415	704	29	918	1,083	2,001	78
1	หัวไทรบำรุงราษฎร์	หัวไทร	หัวไทร	403	453	856	24	130	261	391	16	533	714	1,247	40
2	แหลมราษฎร์บำรุง	หัวไทร	ควนชะลิก	97	91	188	6	37	57	94	5	134	148	282	11
3	นพคุณประชาสรรค์	หัวไทร	บางนพ	60	47	107	5	34	42	76	6	94	89	183	11
4	ทรายขาววิทยา	หัวไทร	หัวไทร	137	119	256	8	39	66	105	6	176	185	361	14
5	เขาพังไกร	หัวไทร	เขาพังไกร	63	66	129	6	34	37	71	6	97	103	200	12
				760	776	1,536	49	274	463	737	39	1,034	1,239	2,273	88
1	มัธยมศึกษาจุฬาภรณ์	จุฬาภรณ์	นาหมอบุญ	126	155	281	9	96	135	231	7	222	290	512	16
				126	155	281	9	96	135	231	7	222	290	512	16
1	พรหมคีรีพิทยาคม	พรหมคีรี	ทอนหงส์	389	450	839	27	151	343	494	16	540	793	1,333	43
2	บ้านเกาะวิทยา	พรหมคีรี	อินคีรี	67	51	118	6	20	28	48	6	87	79	166	12
				456	501	957	33	171	371	542	22	627	872	1,499	55

จำนวนนักเรียนแยกเพศ รายอำเภอ/ตำบล

ที่	ชื่อโรงเรียน	อำเภอ	ตำบล	รวม ม.ต้น				รวม ม.ปลาย				รวมทั้งหมด			
				ชาย	หญิง	รวม	ห้อง	ชาย	หญิง	รวม	ห้อง	ชาย	หญิง	รวม	ห้อง
1	ท่าศาลาประสิทธิ์ศึกษา	ท่าศาลา	ท่าศาลา	581	770	1,351	39	212	498	710	21	793	1,268	2,061	60
2	โมคลานประชาสรรค์	ท่าศาลา	โมคลาน	64	82	146	6	32	58	90	3	96	140	236	9
3	สระแก้วรัตนวิทย์	ท่าศาลา	สระแก้ว	199	110	309	8	74	84	158	6	273	194	467	14
				844	962	1,806	53	318	640	958	30	1,162	1,602	2,764	83
1	สิชลคุณาธารวิทยา	สิชล	ทุ่งปรัง	404	535	939	28	151	364	515	18	555	899	1,454	46
2	ฉลองรัฐราษฎร์อุทิศ	สิชล	ฉลอง	129	104	233	6	73	70	143	6	202	174	376	12
3	สิชลประชาสรรค์	สิชล	ทุ่งไส	304	297	601	18	110	194	304	9	414	491	905	27
4	เทพราชพิทยาสรรค์	สิชล	เทพราช	34	18	52	3	4	10	14	3	38	28	66	6
				871	954	1,825	55	338	638	976	36	1,209	1,592	2,801	91
1	ขนอมพิทยา	ขนอม	ขนอม	235	190	425	12	112	172	284	9	347	362	709	21
2	ห้องเรียนคณาภิบาล	ขนอม	ห้องเนียน	29	32	61	3	18	40	58	3	47	72	119	6
				264	222	486	15	130	212	342	12	394	434	828	27
1	คงคาประชารักษ์	นบพิตำ	กะหรอ	135	121	256	9	57	55	112	6	192	176	368	15
2	นบพิตำวิทยา	นบพิตำ	นบพิตำ	199	179	378	9	84	104	188	9	283	283	566	18
				334	300	634	18	141	159	300	15	475	459	934	33
รวมจังหวัดนครศรีธรรมราช				14,726	16,869	31,595	952	7,745	13,548	21,293	729	22,471	30,417	52,888	1,681

จำนวนนักเรียนแยกเพศ รายอำเภอ/ตำบล

ที่	ชื่อโรงเรียน	อำเภอ	ตำบล	รวม ม.ต้น				รวม ม.ปลาย				รวมทั้งหมด			
				ชาย	หญิง	รวม	ห้อง	ชาย	หญิง	รวม	ห้อง	ชาย	หญิง	รวม	ห้อง
1	พัทลุง	เมืองพัทลุง	คูหาสวรรค์	808	975	1,783	39	738	999	1,737	40	1,546	1,974	3,520	79
2	พัทลุงพิทยาคม	เมืองพัทลุง	ควนมะพร้าว	393	338	731	20	232	296	528	15	625	634	1,259	35
3	พรหมพิณิตชัยบุรี	เมืองพัทลุง	ชัยบุรี	49	30	79	3	13	2	15	3	62	32	94	6
4	ประภัสสรรังสิต	เมืองพัทลุง	นาท่อม	206	155	361	13	131	197	328	14	337	352	689	27
5	วชิรธรรมสถิต	เมืองพัทลุง	ตำนาค	57	43	100	6	24	19	43	6	81	62	143	12
6	สตรีพัทลุง	เมืองพัทลุง	คูหาสวรรค์	492	1,010	1,502	34	417	1,070	1,487	40	909	2,080	2,989	74
				2,005	2,551	4,556	115	1,555	2,583	4,138	118	3,560	5,134	8,694	233
1	งหราพิชากร	งหรา	คลองทรายขาว	101	112	213	6	83	118	201	6	184	230	414	12
2	ชะรัดชนูปถัมภ์	งหรา	สมหวัง	48	35	83	3	28	25	53	4	76	60	136	7
				149	147	296	9	111	143	254	10	260	290	550	19
1	ควนขนุน	ควนขนุน	โตนดด้วน	323	300	623	19	218	325	543	14	541	625	1,166	33
2	พนาสูง	ควนขนุน	พนาสูง	68	93	161	6	27	51	78	6	95	144	239	12
3	ดอนศาลานำวิทยา	ควนขนุน	มะกอกเหนือ	37	42	79	5	10	15	25	3	47	57	104	8
4	ปัญญาวุธ	ควนขนุน	แพรภทา	79	46	125	6	35	45	80	6	114	91	205	12
5	นาขยาดวิทยาคาร	ควนขนุน	นาขยาด	16	7	23	3	8	6	14	3	24	13	37	6
6	อุดมวิทยายน	ควนขนุน	ปันแต	80	57	137	6	53	45	98	6	133	102	235	12
				603	545	1,148	45	351	487	838	38	954	1,032	1,986	83

จำนวนนักเรียนแยกเพศ รายอำเภอ/ตำบล

ที่	ชื่อโรงเรียน	อำเภอ	ตำบล	รวม ม.ต้น				รวม ม.ปลาย				รวมทั้งหมด			
				ชาย	หญิง	รวม	ห้อง	ชาย	หญิง	รวม	ห้อง	ชาย	หญิง	รวม	ห้อง
1	ห่านโพธิ์พิทยาคม	เขาค้อ	ห่านโพธิ์	58	60	118	6	29	45	74	6	87	105	192	12
2	เขาค้อ	เขาค้อ	เขาค้อ	264	208	472	14	103	170	273	9	367	378	745	23
				322	268	590	20	132	215	347	15	454	483	937	35
1	ประชาบำรุง	ตะโหมด	ตะโหมด	81	83	164	4	31	39	70	4	112	122	234	8
2	ตะโหมด	ตะโหมด	แม่ขี	511	587	1,098	27	271	488	759	18	782	1,075	1,857	45
				592	670	1,262	31	302	527	829	22	894	1,197	2,091	53
1	ควนพระศาครินทร์	ปากพะยูน	ฝาละมี	102	64	166	6	29	34	63	6	131	98	229	12
2	ปากพะยูนพิทยาคาร	ปากพะยูน	ดอนประตู	181	192	373	11	104	165	269	10	285	357	642	21
3	หารเทารังสีประชาสรรค์	ปากพะยูน	หารเทา	341	357	698	21	136	266	402	15	477	623	1,100	36
				624	613	1,237	38	269	465	734	31	893	1,078	1,971	69
1	ศรีบรรพตพิทยาคม	ศรีบรรพต	เขาย่า	80	68	148	6	33	49	82	6	113	117	230	12
2	ตะแพนพิทยา	ศรีบรรพต	ตะแพน	21	17	38	3	17	9	26	3	38	26	64	6
				101	85	186	9	50	58	108	9	151	143	294	18
1	ป่าบอนพิทยาคม	ป่าบอน	วังใหม่	88	83	171	6	23	60	83	6	111	143	254	12
				88	83	171	6	23	60	83	6	111	143	254	12
1	บางแก้วพิทยาคม	บางแก้ว	โคกสัก	159	182	341	12	70	123	193	9	229	305	534	21
				159	182	341	12	70	123	193	9	229	305	534	21

จำนวนนักเรียนแยกเพศ รายอำเภอ/ตำบล

ที่	ชื่อโรงเรียน	อำเภอ	ตำบล	รวม ม.ต้น				รวม ม.ปลาย				รวมทั้งหมด			
				ชาย	หญิง	รวม	ห้อง	ชาย	หญิง	รวม	ห้อง	ชาย	หญิง	รวม	ห้อง
1	ป่าพะยอมพิทยาคม	ป่าพะยอม	บ้านพร้าว	221	250	471	15	126	239	365	15	347	489	836	30
2	นิคมควนขนุนวิทยา	ป่าพะยอม	ลานข่อย	102	127	229	9	78	69	147	6	180	196	376	15
				323	377	700	24	204	308	512	21	527	685	1,212	45
รวมจังหวัดพัทลุง				4,966	5,521	10,487	309	3,067	4,969	8,036	279	8,033	10,490	18,523	588
รวม 2 จังหวัด				19,692	22,390	42,082	1,261	10,812	18,517	29,329	1,008	30,504	40,907	71,411	2,269

(ข้อมูลจากระบบ Data Management Center ณ วันที่ 10 มิถุนายน 2559)

จำนวนนักเรียนแยกชั้นและตามขนาด

ที่	ชื่อโรงเรียน	ม.1	ม.2	ม.3	รวม ม.ต้น	ม.4	ม.5	ม.6	ปวช.1	ปวช.2	ปวช.3	รวม ม.ปลาย	รวมทั้งหมด
นักเรียน ≤ 120 คน													
1	นาขยาดวิทยาคาร	9	10	4	23	5	6	3	0	0	0	14	37
2	นางเอื้อยวิทยา	3	10	8	21	9	12	7	0	0	0	28	49
3	ัญญาวดีศึกษา	12	21	19	52	0	0	0	0	0	0	0	52
4	อินทร์ธานีวิทยาคม	26	18	5	49	2	6	7	0	0	0	15	64
5	ตะแพนพิทยา	6	20	12	38	11	6	9	0	0	0	26	64
6	เทพราชพิทยาสรรค์	13	15	24	52	8	1	5	0	0	0	14	66
7	ตระพังพิทยาคม	39	14	17	70	18	0	5	0	0	0	23	93
8	เกาะจันทร์ประชาภิบาล	27	36	31	94	0	0	0	0	0	0	0	94
9	พรหมพินิตชัยบุรี	24	27	28	79	10	4	1	0	0	0	15	94
10	โสภณคณาภรณ์	23	24	35	82	6	1	12	0	0	0	19	101
11	ดอนศาลานำวิทยา	28	26	25	79	10	8	7	0	0	0	25	104
12	ตรีนิมิตรวิทยา	23	43	38	104	0	7	3	0	0	0	10	114
13	ทองเนียนคณาภิบาล	19	18	24	61	19	16	23	0	0	0	58	119
นักเรียน 121 - 200 คน													
1	ทุ่งสังพิทยาคม	26	18	14	58	21	25	17	0	0	0	63	121
2	ชะรัดชนูปถัมภ์	29	27	27	83	23	19	11	0	0	0	53	136
3	เชียรใหญ่สามัคคีวิทยา	33	25	35	93	20	13	12	0	0	0	45	138
4	วชิรธรรมสถิต	35	40	25	100	14	20	9	0	0	0	43	143

จำนวนนักเรียนแยกชั้นและตามขนาด

ที่	ชื่อโรงเรียน	ม.1	ม.2	ม.3	รวม ม.ต้น	ม.4	ม.5	ม.6	ปวช.1	ปวช.2	ปวช.3	รวม ม.ปลาย	รวมทั้งหมด
5	วิเชียรประชาสรรค์	25	37	25	87	28	17	15	0	0	0	60	147
6	ขอนแก่นประชาสรรค์	35	24	30	89	27	24	9	0	0	0	60	149
7	วังหินวิทยาคม	34	38	38	110	18	16	15	0	0	0	49	159
8	บ้านเกาะวิทยา	36	39	43	118	15	13	20	0	0	0	48	166
9	ทุ่งสงสหประชาสรรค์	53	33	34	120	12	21	15	0	0	0	48	168
10	นพคุณประชาสรรค์	25	41	41	107	28	28	20	0	0	0	76	183
11	ห่านโพธิ์พิทยาคม	43	37	38	118	26	28	20	0	0	0	74	192
12	ประสานราษฎร์บำรุง	36	39	41	116	32	27	25	0	0	0	84	200
13	เขาพังไกร	53	43	33	129	25	20	26	0	0	0	71	200
14	ปัญญาวุธ	45	41	39	125	37	20	23	0	0	0	80	205
นักเรียน 201 - 300 คน													
1	ละอายพิทยานุสรณ์	40	44	43	127	32	30	26	0	0	0	88	215
2	ควนเกษสุทธิวิทยา	50	44	48	142	28	28	26	0	0	0	82	224
3	ควนพระสาครินทร์	64	65	37	166	23	17	23	0	0	0	63	229
4	ศรีบรรพตพิทยาคม	56	55	37	148	24	32	26	0	0	0	82	230
5	ประชาบำรุง	55	69	40	164	28	13	29	0	0	0	70	234
6	อุดมวิทยายน	38	49	50	137	29	37	32	0	0	0	98	235
7	โมคลานประชาสรรค์	47	57	42	146	25	36	29	0	0	0	90	236

จำนวนนักเรียนแยกชั้นและตามขนาด

ที่	ชื่อโรงเรียน	ม.1	ม.2	ม.3	รวม ม.ต้น	ม.4	ม.5	ม.6	ปวช.1	ปวช.2	ปวช.3	รวม ม.ปลาย	รวมทั้งหมด
8	พนางตุง	58	59	44	161	31	26	21	0	0	0	78	239
9	คีรีราษฎร์พัฒนา	53	45	60	158	32	23	29	0	0	0	84	242
10	ป่าบอนพิทยาคม	59	49	63	171	34	17	32	0	0	0	83	254
11	ชะอวดเครื่องธรรมวิทยา	66	50	55	171	29	37	26	0	0	0	92	263
12	เสาชิงวิทยา	51	60	61	172	46	19	39	0	0	0	104	276
13	ปากพูน	89	64	45	198	25	25	34	0	0	0	84	282
14	แหลมราษฎร์บำรุง	63	60	65	188	26	29	39	0	0	0	94	282
15	พระพรหมพิทยานุสรณ์	74	56	67	197	41	28	26	0	0	0	95	292
นักเรียน 301 - 499 คน													
1	เสม็ดจวนพิทยาคม	55	68	70	193	61	50	53	0	0	0	164	357
2	ทรายขาววิทยา	74	96	86	256	28	37	40	0	0	0	105	361
3	ขุนทะเลพิทยาคม	32	41	121	194	15	32	125	0	0	0	172	366
4	คงคาประชารักษ์	76	93	87	256	35	36	41	0	0	0	112	368
5	ทางพูนวิทยาการ	117	65	84	266	39	23	42	0	0	0	104	370
6	กรุงหยันวิทยาการ	82	54	60	196	90	46	41	0	0	0	177	373
7	ฉลองรัฐราษฎร์อุทิศ	71	91	71	233	51	39	53	0	0	0	143	376
8	นิคมควนขนุนวิทยา	73	84	72	229	60	39	48	0	0	0	147	376
9	เฉลิมราชประชาอุทิศ	63	113	95	271	30	38	42	0	0	0	110	381

จำนวนนักเรียนแยกชั้นและตามขนาด

ที่	ชื่อโรงเรียน	ม.1	ม.2	ม.3	รวม ม.ต้น	ม.4	ม.5	ม.6	ปวช.1	ปวช.2	ปวช.3	รวม ม.ปลาย	รวมทั้งหมด
10	กษตราพิซากร	74	66	73	213	76	56	69	0	0	0	201	414
11	สระแก้วรัตนวิทย์	96	101	112	309	47	57	54	0	0	0	158	467
12	ข้างกลางประชานุกูล	87	96	90	273	78	64	77	0	0	0	219	492
นักเรียน 500 - 1,499 คน													
1	พิบูลสังฆรักษ์ประชาอุทิศ	119	99	84	302	55	69	76	0	0	0	200	502
2	มัธยมศึกษาจุฬารภรณ์	68	92	121	281	97	88	46	0	0	0	231	512
3	บางแก้วพิทยาคม	123	108	110	341	64	64	65	0	0	0	193	534
4	นบพิตวิทยา	117	127	134	378	81	75	32	0	0	0	188	566
5	ทุ่งใหญ่เฉลิมราชอนุสรณ์ฯ	117	112	102	331	106	113	88	0	0	0	307	638
6	ท่านครุฑวนวโรภาสอุทิศ	133	153	141	427	91	64	58	0	0	0	213	640
7	ปากพะยูนพิทยาคาร	130	107	136	373	93	81	95	0	0	0	269	642
8	ก้างปลาพิทยาคม	177	183	114	474	70	47	64	0	0	0	181	655
9	ประภัสสรรังสิต	119	143	99	361	97	109	122	0	0	0	328	689
10	ชนอมพิทยา	131	160	134	425	99	104	81	0	0	0	284	709
11	จุฬารภณราชวิทยาลัย นศ.	96	96	96	288	145	143	141	0	0	0	429	717
12	เขาชัยสน	171	155	146	472	88	87	98	0	0	0	273	745
13	นาบอน	175	146	155	476	128	103	116	0	0	0	347	823
14	ป่าพะยอมพิทยาคม	188	153	130	471	134	112	119	0	0	0	365	836

จำนวนนักเรียนแยกชั้นและตามขนาด

ที่	ชื่อโรงเรียน	ม.1	ม.2	ม.3	รวม ม.ต้น	ม.4	ม.5	ม.6	ปวช.1	ปวช.2	ปวช.3	รวม ม.ปลาย	รวมทั้งหมด
15	ทุ่งสงวิทยา	163	163	213	539	135	83	105	0	0	0	323	862
16	ลิขลประชาสรรค์	189	211	201	601	98	105	101	0	0	0	304	905
17	สวนกุหลาบวิทยาลัย นศ.	203	218	215	636	118	99	99	0	0	0	316	952
18	สตรีปากพ่อง	157	218	219	594	101	139	147	0	0	0	387	981
19	ทุ่งใหญ่วิทยาคม	187	207	233	627	171	132	154	0	0	0	457	1,084
20	บางขันวิทยา	232	247	217	696	161	137	103	0	0	0	401	1,097
21	ทหารพรังสี่ประชาสรรค์	248	225	225	698	116	128	148	0	10	0	402	1,100
22	เฉลิมพระเกียรติสมเด็จพระเจ้า	217	251	301	769	115	118	131	0	0	0	364	1,133
23	ร่อนพิบูลย์เกียรติวสุนธราภิวัฒก์	250	265	240	755	136	140	135	0	0	0	411	1,166
24	ควนขนุน	195	198	230	623	191	174	178	0	0	0	543	1,166
25	เชียรใหญ่	262	247	286	795	94	137	160	0	0	0	391	1,186
26	หัวไทรบำรุงราษฎร์	311	294	251	856	177	106	108	0	0	0	391	1,247
27	พัทลุงพิทยาคม	237	277	217	731	153	207	168	0	0	0	528	1,259
28	ชะอวดวิทยาการ	287	288	228	803	205	180	95	0	0	0	480	1,283
29	พรหมคีรีพิทยาคม	289	270	280	839	166	153	175	0	0	0	494	1,333
30	เตรียมอุดมศึกษาภาคใต้	0	0	0	0	448	451	439	0	0	0	1,338	1,338
31	เมืองนครศรีธรรมราช	279	304	359	942	127	152	190	0	0	0	469	1,411
32	ลิขลคุณาธารวิทยา	332	311	296	939	168	175	172	0	0	0	515	1,454

จำนวนนักเรียนแยกชั้นและตามขนาด

ที่	ชื่อโรงเรียน	ม.1	ม.2	ม.3	รวม ม.ต้น	ม.4	ม.5	ม.6	ปวช.1	ปวช.2	ปวช.3	รวม ม.ปลาย	รวมทั้งหมด
นักเรียน 1,500 - 2,499 คน													
1	ฉวางรัชดาภิเษก	357	336	294	987	199	178	194	0	0	0	571	1,558
2	ชะอวด	243	236	277	756	315	266	285	0	0	0	866	1,622
3	ตะโหมด	392	365	341	1,098	258	244	257	0	0	0	759	1,857
4	โยธินบำรุง	472	454	405	1,331	227	184	181	0	0	0	592	1,923
5	ท่าศาลาประสิทธิ์ศึกษา	458	469	424	1,351	230	257	223	0	0	0	710	2,061
6	สตรีทุ่งสง	381	386	392	1,159	340	345	347	0	0	0	1,032	2,191
7	ปากพนัง	541	544	559	1,644	292	264	266	0	0	0	822	2,466
นักเรียน $\geq 2,500$ คน													
1	ทุ่งสง	558	615	565	1,738	395	395	412	0	0	0	1,202	2,940
2	สตรีพัทลุง	493	495	514	1,502	495	497	495	0	0	0	1,487	2,989
3	เบญจมาราชูทิศ	482	516	536	1,534	464	505	504	0	0	0	1,473	3,007
4	กัลยาณีศรีธรรมราช	578	589	597	1,764	518	509	529	0	0	0	1,556	3,320
5	พัทลุง	578	600	605	1,783	556	571	610	0	0	0	1,737	3,520
รวม		13,958	14,191	13,933	42,082	10,004	9,562	9,753	0	10	0	29,329	71,411

(ข้อมูลจากระบบ Data Management Center ณ วันที่ 10 มิถุนายน 2559)

จำนวนนักเรียนแยกตามประเภทความพิการรายจังหวัดและรายโรงเรียน

ที่	ชื่อโรงเรียน	ประเภทความพิการ : จังหวัดนครศรีธรรมราช																								รวม		
		บกพร่องทางการเห็น				บกพร่องทางการได้ยิน				บกพร่องทางสติปัญญา		บกพร่องทางร่างกายหรือสุขภาพ		บกพร่องทางการเรียนรู้		บกพร่องทางการพูดและภาษา		บกพร่องทางพฤติกรรมหรืออารมณ์		ออทิสติก		ความพิการซ้อน		ไม่ระบุประเภทความพิการ				
		บอด		เลือนลาง		หูหนวก		หูตึง		ช	ญ	ช	ญ	ช	ญ	ช	ญ	ช	ญ	ช	ญ	ช	ญ	ช	ญ		ช	ญ
		ช	ญ	ช	ญ	ช	ญ	ช	ญ	ช	ญ	ช	ญ	ช	ญ	ช	ญ	ช	ญ	ช	ญ	ช	ญ	ช	ญ		ช	ญ
1	กรุงหยันวิทยาการ	0	0	0	0	0	0	0	0	3	4	0	0	17	8	0	0	0	0	0	0	0	0	0	0	0	32	
2	กัลยาณีศรีธรรมราช	0	0	0	0	0	0	0	0	0	0	1	2	0	0	0	0	0	0	0	0	0	0	0	0	0	3	
3	ขุนทะเลวิทยาคม	0	0	0	0	0	0	0	0	1	1	0	0	2	0	0	0	0	0	1	0	0	0	0	0	0	5	
4	ควนเกษสุทวิวิทยา	0	0	0	0	0	0	0	0	0	1	0	0	2	1	0	0	1	0	0	0	0	0	0	0	0	5	
5	คีรีราษฎร์พัฒนา	0	0	0	0	0	0	0	0	0	0	0	1	5	3	0	0	0	0	0	0	0	0	0	0	0	9	
6	ฉลองรัฐราษฎร์อุทิศ	0	0	0	0	0	0	0	0	2	0	4	3	0	0	0	0	0	0	0	0	0	0	0	0	0	9	
7	ฉวางรัชดาภิเษก	0	0	0	0	0	0	0	0	0	0	1	1	0	0	0	0	0	0	0	0	0	0	0	0	0	2	
8	ชะอวด	0	0	0	0	0	0	0	0	0	0	4	0	0	0	0	0	0	0	0	0	0	0	0	0	0	4	
9	ชะอวดเคร่งธรรมวิทยา	0	0	0	0	0	0	0	0	0	0	1	0	1	1	0	0	0	0	0	0	0	0	0	0	0	3	
10	ข้างกลางประชานุกูล	0	0	0	0	0	0	0	0	1	0	1	3	3	0	0	0	0	0	0	0	0	1	0	0	0	9	

จำนวนนักเรียนแยกตามประเภทความพิการรายจังหวัดและรายโรงเรียน

ที่	ชื่อโรงเรียน	ประเภทความพิการ : จังหวัดนครศรีธรรมราช																								รวม		
		บกพร่องทางการเห็น				บกพร่องทางการได้ยิน				บกพร่องทางสติปัญญา		บกพร่องทางร่างกายหรือสุขภาพ		บกพร่องทางการเรียนรู้		บกพร่องทางการพูดและภาษา		บกพร่องทางพฤติกรรมหรืออารมณ์		ออทิสติก		ความพิการซ้อน		ไม่ระบุประเภทความพิการ				
		บอด		เลือนลาง		หูหนวก		หูตึง		ช	ญ	ช	ญ	ช	ญ	ช	ญ	ช	ญ	ช	ญ	ช	ญ	ช	ญ		ช	ญ
		ช	ญ	ช	ญ	ช	ญ	ช	ญ																			
11	ตระพังพิทยาคม	0	0	0	0	0	0	0	0	0	0	1	0	2	0	0	0	0	0	0	0	0	0	0	0	0	0	3
12	ตรีนิมิตรวิทยา	0	0	0	0	0	0	0	0	1	0	0	0	19	2	1	0	0	0	0	0	0	0	0	0	0	0	23
13	ทรายขาววิทยา	0	0	0	0	0	0	0	0	0	0	0	0	9	0	0	0	0	0	0	0	0	0	0	0	0	9	
14	ทางพูนวิทยาการ	0	0	0	0	0	0	0	0	0	0	0	0	21	5	0	0	0	0	0	0	0	0	0	0	0	26	
15	ท่านครุณานวโรภาสา	0	0	0	1	0	0	0	0	2	1	14	16	5	0	0	0	1	1	0	0	0	0	0	0	0	41	
16	ท่าศาลาประสิทธิ์ศึกษา	0	0	0	0	0	0	0	0	0	1	0	0	1	0	0	0	0	0	0	0	0	0	0	0	0	2	
17	ทุ่งสง	0	0	0	0	0	0	0	0	0	0	0	2	0	0	0	0	0	0	0	0	0	0	0	0	0	2	
18	ทุ่งสงวิทยา	0	0	0	0	0	0	0	0	0	0	1	4	4	1	0	0	1	0	0	0	0	0	0	0	0	11	
19	ธัญญาวดีศึกษา	0	0	0	0	0	0	0	0	0	0	0	0	10	5	0	0	0	0	0	0	0	1	0	0	0	16	
20	นบพิตาวินวิทยา	0	0	0	0	0	0	0	0	0	0	1	1	19	13	0	0	0	0	0	0	1	0	0	0	0	35	
21	นพคุณประชาสรรค์	0	0	0	0	0	0	0	0	0	0	0	0	2	0	0	0	0	0	0	0	0	0	0	0	0	2	
22	นางเอื้อยวิทยา	0	0	0	0	1	0	0	0	2	0	0	0	0	0	1	1	0	0	0	0	0	0	0	0	0	5	
23	นาบอน	0	0	0	0	0	0	0	0	1	0	0	0	0	1	0	0	0	0	0	0	0	0	0	0	0	2	

จำนวนนักเรียนแยกตามประเภทความพิการรายจังหวัดและรายโรงเรียน

ที่	ชื่อโรงเรียน	ประเภทความพิการ : จังหวัดนครศรีธรรมราช																								รวม
		บกพร่องทางการเห็น		บกพร่องทางการได้ยิน		บกพร่องทางสติปัญญา		บกพร่องทางร่างกายหรือสุขภาพ		บกพร่องทางการเรียนรู้		บกพร่องทางการพูดและภาษา		บกพร่องทางพฤติกรรมหรืออารมณ์		ออทิสติก		ความพิการซ้อน		ไม่ระบุประเภทความพิการ						
		บอด	เลื่อนกลาง	หูหนวก	หูตึง	ช	ญ	ช	ญ	ช	ญ	ช	ญ	ช	ญ	ช	ญ	ช	ญ	ช	ญ	ช	ญ	ช	ญ	
		ช	ญ	ช	ญ	ช	ญ	ช	ญ	ช	ญ	ช	ญ	ช	ญ	ช	ญ	ช	ญ	ช	ญ	ช	ญ	ช	ญ	
24	บางขันวิทยา	0	0	0	0	0	0	0	0	0	0	1	0	26	1	0	0	0	0	1	0	0	0	0	0	29
25	บ้านเกาะวิทยา	0	0	0	0	0	0	1	0	0	0	0	0	0	0	0	0	0	0	0	0	0	0	0	0	1
26	ปากพ่อง	0	0	0	0	0	0	0	0	0	0	4	2	0	0	0	0	0	0	0	0	0	0	0	0	6
27	ปากพูน	0	0	0	0	0	0	0	0	0	0	0	0	26	2	0	0	0	0	0	0	0	0	0	0	28
28	พระพรหมพิทยานุสรณ์	0	0	1	0	0	0	0	0	0	0	0	0	13	5	0	2	0	0	0	0	0	0	0	0	21
29	พิปูนสังฆรักษ์ฯ	0	0	0	0	0	0	0	1	1	0	0	1	0	1	1	0	0	0	0	0	0	0	0	0	5
30	มัธยมศึกษาจุฬาภรณ์	0	0	0	0	0	0	0	0	0	1	0	0	0	2	0	0	0	0	0	0	0	0	0	0	3
31	ร่อนพิบูลย์เกียรติฯ	0	0	0	0	0	0	0	0	1	1	0	0	2	2	0	0	0	0	0	0	0	0	0	0	6
32	วังหินวิทยาคม	0	0	0	0	0	0	0	0	0	0	0	0	11	6	0	0	0	0	0	0	0	1	0	0	18
33	สตรีปากพ่อง	0	0	0	0	0	0	1	0	0	0	0	0	0	0	0	0	0	0	0	0	0	0	0	0	1
34	สระแก้วรัตนวิทย์	0	0	0	0	0	0	0	0	2	3	0	3	23	3	0	0	0	0	0	0	1	1	0	0	36
35	ลีชลประชาสรรค์	0	0	0	0	0	0	0	0	2	0	1	0	4	1	0	0	0	0	0	0	0	0	0	0	8
36	หัวไทรบำรุงราษฎร์	0	0	0	0	0	1	0	0	0	0	0	0	1	0	0	0	0	0	0	0	0	0	0	0	2
37	เกาะจันทร์ประชาภิบาล	0	0	0	0	0	0	0	0	2	0	1	0	5	0	0	0	0	0	0	0	0	0	0	0	8

จำนวนนักเรียนแยกตามประเภทความพิการรายจังหวัดและรายโรงเรียน

ที่	ชื่อโรงเรียน	ประเภทความพิการ : จังหวัดนครศรีธรรมราช																								รวม
		บกพร่องทางการเห็น		บกพร่องทางการได้ยิน		บกพร่องทางสติปัญญา	บกพร่องทางร่างกายหรือสุขภาพ	บกพร่องทางการเรียนรู้	บกพร่องทางการพูดและภาษา	บกพร่องทางพฤติกรรมหรืออารมณ์	ออทิสติก	ความพิการซ้อน		ไม่ระบุประเภทความพิการ												
		บอด	เลือนกลาง	หูหนวก	หูตึง							ช	ญ	ช	ญ	ช	ญ	ช	ญ	ช	ญ	ช	ญ			
						ช	ญ	ช	ญ																	
38	เฉลิมพระเกียรติฯ	0	0	0	0	0	0	0	0	0	0	1	0	0	0	0	0	0	0	0	0	0	0	0	0	1
39	เฉลิมราชประชาอุทิศ	0	0	0	0	0	0	0	0	0	0	0	0	24	4	0	0	0	0	1	0	0	0	0	0	29
40	เชียรใหญ่	0	0	0	0	0	0	0	0	0	0	0	0	2	0	0	0	0	0	1	0	0	0	0	0	3
41	เทพราชพิทยาสรรค์	0	0	0	0	0	0	0	0	0	0	1	1	0	1	0	0	0	0	0	0	0	0	0	0	3
42	เมืองนครศรีธรรมราช	0	0	0	2	0	0	0	0	0	0	1	1	39	5	0	0	0	0	0	0	0	0	0	0	48
43	เสม็ดจวนวิทยาคม	0	0	0	0	0	0	0	0	0	0	0	0	4	1	0	0	0	0	0	0	0	0	0	0	5
44	โมคลานประชาสรรค์	0	0	0	0	0	0	0	0	0	0	0	0	14	5	0	0	0	0	0	0	0	0	0	0	19
45	โสภณคณาภรณ์	0	0	0	0	0	0	0	0	0	1	3	3	10	3	0	0	1	0	0	0	1	0	0	0	22
รวมจังหวัดนครศรีธรรมราช		0	0	1	3	1	1	2	1	21	14	42	44	326	82	3	3	4	1	4	1	4	2	0	0	560
		ประเภทความพิการ : จังหวัดพัทลุง																								
1	กษัตริย์พิชกร	0	0	0	0	0	0	0	0	0	0	0	0	18	7	0	0	0	0	0	0	0	0	0	0	25
2	ควนพระสาครินทร์	0	0	0	0	0	0	0	0	0	0	0	0	24	4	0	0	0	0	0	0	0	0	0	0	28
3	ชะรัดชนูปถัมภ์	0	0	0	0	0	0	0	0	0	0	0	1	7	1	0	0	0	0	0	0	0	0	0	0	9

จำนวนนักเรียนแยกตามประเภทความพิการรายจังหวัดและรายโรง

ที่	ชื่อโรงเรียน	ประเภทความพิการ : จังหวัดพัทลุง																								รวม
		บกพร่องทางการเห็น		บกพร่องทางการได้ยิน		บกพร่องทางสติปัญญา		บกพร่องทางร่างกายหรือสุขภาพ		บกพร่องทางการเรียนรู้		บกพร่องทางการพูดและภาษา		บกพร่องทางพฤติกรรมหรืออารมณ์		ออทิสติก		ความพิการซ้อน		ไม่ระบุประเภทความพิการ						
		บอด	เลื่อนกลาง	หูหนวก	หูตึง	ช	ญ	ช	ญ	ช	ญ	ช	ญ	ช	ญ	ช	ญ	ช	ญ	ช	ญ	ช	ญ			
		ช	ญ	ช	ญ	ช	ญ	ช	ญ	ช	ญ	ช	ญ	ช	ญ	ช	ญ	ช	ญ	ช	ญ	ช	ญ	ช	ญ	
4	ดอนศาลานำวิทยา	0	0	0	0	0	0	0	0	0	0	0	0	10	4	0	0	0	0	0	0	0	0	0	0	14
5	ตะโหมด	0	0	0	0	0	0	0	0	0	0	0	3	8	2	0	0	0	0	0	0	0	0	0	0	13
6	บางแก้วพิทยาคม	0	0	0	0	0	0	0	0	0	0	0	0	0	0	0	0	1	0	0	0	0	0	0	0	1
7	ปัญญาวุธ	0	0	0	0	0	0	0	0	1	0	0	0	0	0	0	0	0	0	0	0	0	0	0	0	1
8	ปากพะยูนพิทยาคาร	0	0	0	0	0	0	0	0	0	0	0	0	14	4	0	0	0	0	0	0	0	0	0	0	18
9	ป่าบอนพิทยาคม	0	0	0	0	0	0	0	0	0	0	2	1	3	1	0	0	0	0	0	0	0	0	0	0	7
10	ป่าพะยอมพิทยาคม	0	0	0	0	0	0	0	0	0	1	0	0	4	0	0	0	0	0	0	0	0	0	0	0	5
11	พรหมพิณิตชัยบุรี	0	0	0	0	0	0	0	0	0	0	0	0	1	0	0	0	0	0	0	0	1	0	0	0	2
12	วชิรธรรมสถิต	0	0	0	0	0	0	0	0	0	0	0	0	5	3	0	0	0	0	0	0	0	0	0	0	8
13	ทานโพธิ์พิทยาคม	1	0	0	0	0	0	0	0	0	0	0	0	11	0	0	0	0	0	0	0	1	0	0	0	13
14	อุดมวิทยายน	0	0	0	0	0	0	0	0	1	0	0	0	10	1	0	0	0	0	0	0	1	0	0	0	13
15	เขาชัยสน	0	1	0	0	0	0	0	0	0	0	2	1	28	8	0	0	0	1	0	0	0	0	0	0	41
รวมจังหวัดพัทลุง		1	1	0	0	0	0	0	0	2	1	4	6	143	35	0	0	1	1	0	0	3	0	0	0	198
รวม 2 จังหวัด		1	1	1	3	1	1	2	1	23	15	46	50	469	117	3	3	5	2	4	1	7	2	0	0	758

จำนวนนักเรียนแยกตามประเภทความพิการและระดับชั้น สพม.12

ระดับชั้น	ประเภทความพิการ																								รวม
	บกพร่องทางการเห็น		บกพร่องทางการได้ยิน		บกพร่องทางสติปัญญา	บกพร่องทางร่างกายหรือสุขภาพ		บกพร่องทางการเรียนรู้		บกพร่องทางการพูดและภาษา		บกพร่องทางพฤติกรรมหรืออารมณ์	ออทิสติก		ความพิการซ้อน		ไม่ระบุประเภทความพิการ								
	บอด	เลื่อนกลาง	หูหนวก	หูตึง		ช	ญ	ช	ญ	ช	ญ		ช	ญ	ช	ญ	ช	ญ	ช	ญ	ช	ญ	ช	ญ	
					ช							ญ													
มัธยมศึกษาปีที่ 1	0	0	1	0	0	1	1	0	5	3	10	11	183	47	0	2	1	0	2	0	1	0	0	0	268
มัธยมศึกษาปีที่ 2	0	1	0	2	0	0	1	0	7	5	10	11	156	38	1	1	0	2	0	0	2	0	0	0	237
มัธยมศึกษาปีที่ 3	0	0	0	1	0	0	0	1	4	6	17	9	105	17	1	0	1	0	0	0	3	1	0	0	166
มัธยมศึกษาปีที่ 4	1	0	0	0	0	0	0	0	0	1	2	8	10	10	0	0	2	0	0	0	1	0	0	0	35
มัธยมศึกษาปีที่ 5	0	0	0	0	0	0	0	0	4	0	4	3	8	4	1	0	1	0	0	1	0	1	0	0	27
มัธยมศึกษาปีที่ 6	0	0	0	0	1	0	0	0	3	0	3	8	6	1	0	0	0	0	2	0	0	0	0	0	24
ปวช.1	0	0	0	0	0	0	0	0	0	0	0	0	1	0	0	0	0	0	0	0	0	0	0	0	1
ปวช.2	0	0	0	0	0	0	0	0	0	0	0	0	0	0	0	0	0	0	0	0	0	0	0	0	0
ปวช.3	0	0	0	0	0	0	0	0	0	0	0	0	0	0	0	0	0	0	0	0	0	0	0	0	0
รวมทั้งหมด	1	1	1	3	1	1	2	1	23	15	46	50	469	117	3	3	5	2	4	1	7	2	0	0	758

ข้อมูล จากระบบสารสนเทศด้านการศึกษาพิเศษและการศึกษาสงเคราะห์ (set) ข้อมูล ณ วันที่ 27 มิถุนายน 2559 (กลุ่มส่งเสริมการจัดการศึกษา)

จากตาราง โรงเรียนในสังกัดสำนักงานเขตพื้นที่การศึกษามัธยมศึกษา เขต 12 มีจำนวนนักเรียนพิการทั้งหมด จำนวน 758 คน โดยชั้นมัธยมศึกษาปีที่ 1 มากที่สุด จำนวน 268 คน รองลงมา คือ ชั้นมัธยมศึกษาปีที่ 2 จำนวน 237 คน คิดเป็นร้อยละ 35.36 และ 31.27 ตามลำดับ สำหรับประเภทความพิการ บกพร่องทางการเรียนรู้มีจำนวนนักเรียนมากที่สุด จำนวน 586 คน รองลงมา คือ บกพร่องทางร่างกายหรือสุขภาพ จำนวน 96 คน คิดเป็นร้อยละ 77.31 และ 12.66 ตามลำดับ

จำนวน นร.

จำนวนนักเรียนพิการ

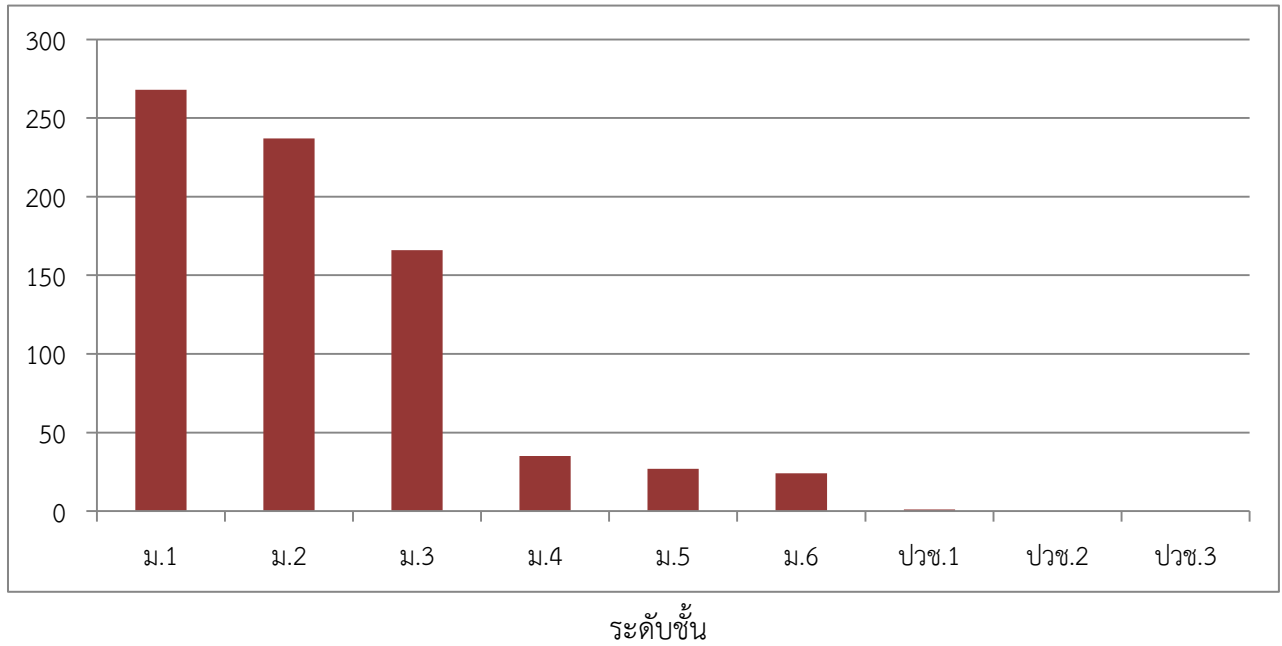

จำนวนนักเรียนด้อยโอกาส : จังหวัดนครศรีธรรมราช

ที่	โรงเรียน	นักเรียน ด้อย โอกาส ทั้งหมด	เด็กที่อยู่ ในธุรกิจ ทางเพศ	เด็ก ถูก ทอดทิ้ง	เด็กใน สถาน พินิจและ คุ้มครอง เยาวชน	ผลกระทบ จาก เอดส์	เด็กที่ถูก ทำร้าย ทารุณ	เด็ก ยากจน	เด็กที่มี ปัญหา เกี่ยวกับ ยาเสพติด	กำพร้า	ทำงาน รับผิดขอ บตบตนเอง และ ครอบครัว
1	กรุงหยันวิทยาคาร	53	0	0	0	0	0	53	0	0	0
2	กัลยาณิศศรีธรรมราช	21	0	0	0	0	0	21	0	0	0
3	ก้างปลาวิทยาคม	654	0	0	0	0	0	653	0	1	0
4	เกาะจันทร์ประชาภิบาล	31	0	0	0	0	0	31	0	0	0
5	ขนอมพิทยาย	291	0	0	0	0	0	291	0	0	0
6	ขอนหาดประชาสรรค์	149	0	0	0	0	0	148	0	1	0
7	ขุนทะเลวิทยาคม	68	0	0	0	0	0	58	0	2	8
8	เขาพังไกร	86	0	0	0	0	0	86	0	0	0
9	คงคาประชารักษ์	5	0	0	0	0	0	5	0	0	0
10	ควนเกยสุทธีวิทยา	56	0	0	0	0	0	56	0	0	0
11	คีรีราษฎร์พัฒนา	59	0	0	0	0	0	59	0	0	0
12	จุฬารัตนราชวิทยาลัย นศ.	44	0	0	0	0	0	44	0	0	0
13	ฉลองรัฐราษฎร์อุทิศ	19	0	1	0	0	0	15	0	2	1
14	ฉวางรัชดาภิเษก	803	0	0	0	0	0	731	0	72	0
15	เฉลิมพระเกียรติสมเด็จพระเจ้า	73	0	0	0	0	0	73	0	0	0
16	เฉลิมราชประชาอุทิศ	193	0	5	0	0	0	186	0	0	2
17	ชะอวด	206	0	0	0	0	0	206	0	0	0
18	ชะอวดเคร่งธรรมวิทยา	263	0	0	0	0	0	263	0	0	0
19	ชะอวดวิทยาคาร	16	0	0	0	0	0	15	0	1	0
20	ช้างกลางประชานุกูล	323	0	0	0	0	0	323	0	0	0
21	เชียรใหญ่	362	0	0	0	0	0	360	1	1	0
22	เชียรใหญ่สามัคคีวิทยา	27	0	0	0	0	0	25	0	2	0
23	ตระพังพิทยาคม	93	0	0	0	0	0	93	0	0	0
24	ตรีนิมิตรวิทยา	95	0	0	0	0	0	95	0	0	0
25	เตรียมอุดมศึกษาภาคใต้	7	0	0	0	0	0	6	0	1	0
26	ทรายขาววิทยา	68	0	0	0	0	0	68	0	0	0
27	ทองเนียนคณาภิบาล	31	0	0	0	0	0	31	0	0	0
28	ทางพูนวิทยาคาร	64	0	0	0	0	0	64	0	0	0
29	ท่านครุฑาณวโรภาสอุทิศ	149	0	0	0	0	0	138	0	10	1
30	ท่าศาลาประสิทธิ์ศึกษา	12	0	0	0	0	0	12	0	0	0

จำนวนนักเรียนด้อยโอกาส : จังหวัดนครศรีธรรมราช

ที่	โรงเรียน	นักเรียน ด้อย โอกาส ทั้งหมด	เด็กที่อยู่ ในธุรกิจ ทางเพศ	เด็ก ถูก ทอดทิ้ง	เด็กใน สถาน พินิจและ คุ้มครอง เยาวชน	ผลกระท ทบ จาก เอตส์	เด็กที่ถูก ทำร้าย ทารุณ	เด็ก ยากจน	เด็กที่มี ปัญหา เกี่ยวกับ ยาเสพติด	กำพร้า	ทำงาน รับผิดขอ บตนเอง และ ครอบครัว
31	ทุ่งสง	862	0	0	0	1	0	855	1	5	0
32	ทุ่งสงวิทยา	46	0	0	0	0	0	13	0	33	0
33	ทุ่งสงสหประชาสรรค์	4	0	0	0	0	0	4	0	0	0
34	ทุ่งสังพิทยาคม	1	0	0	0	0	0	1	0	0	0
35	ทุ่งใหญ่เฉลิมราชนุสรณ์	105	0	0	0	0	0	104	0	1	0
36	ทุ่งใหญ่พิทยาคม	227	0	0	0	0	1	225	0	1	0
37	เทพราชพิทยาสรรค์	0	0	0	0	0	0	0	0	0	0
38	ธัญญาวดีศึกษา	52	0	0	0	0	0	52	0	0	0
39	นบพิตวิทยา	380	0	0	0	0	0	380	0	0	0
40	นพคุณประชาสรรค์	47	0	0	0	0	0	47	0	0	0
41	นางเอื้อวิทยา	7	0	0	0	0	0	7	0	0	0
42	นาบอน	148	0	0	0	0	0	148	0	0	0
43	บางขันวิทยา	843	0	0	0	0	0	841	0	2	0
44	บ้านเกาะวิทยา	118	0	0	0	0	0	118	0	0	0
45	เบญจมาชูทิศ	9	0	0	0	0	0	8	0	0	1
46	ประสานราษฎร์บำรุง	25	0	0	0	0	0	25	0	0	0
47	ปากพนัง	606	0	0	0	0	0	600	0	6	0
48	ปากพน	282	0	0	0	0	0	282	0	0	0
49	พรหมคีรีพิทยาคม	271	0	0	0	0	0	270	0	1	0
50	พระพรหมพิทยานุสรณ์	292	0	0	0	0	0	292	0	0	0
51	พิปูนสังฆรักษ์ประชาอุทิศ	413	0	0	0	0	0	413	0	0	0
52	มัธยมศึกษาจุฬารักษ์	150	0	0	0	0	0	148	0	2	0
53	เมืองนครศรีธรรมราช	367	0	0	0	0	0	367	0	0	0
54	โมคลานประชาสรรค์	144	0	0	0	0	0	122	0	17	5
55	โยธินบำรุง	179	0	0	0	0	0	175	0	4	0
56	ร่อนพิบูลย์เกียรติฯ	406	0	0	0	0	0	401	0	5	0
57	ละอ้ายพิทยานุสรณ์	46	1	0	2	0	0	27	13	2	1
58	วังหินพิทยาคม	46	0	0	0	0	0	46	0	0	0
59	วิเชียรประชาสรรค์	20	0	2	0	0	0	18	0	0	0
60	โคกนาคณาภรณ์	4	0	0	0	0	0	4	0	0	0

จำนวนนักเรียนด้อยโอกาส : จังหวัดนครศรีธรรมราช

ที่	โรงเรียน	นักเรียน ด้อย โอกาส ทั้งหมด	เด็กที่อยู่ ในธุรกิจ ทางเพศ	เด็ก ถูก ทอดทิ้ง	เด็กใน สถาน พินิจและ คุ้มครอง เยาวชน	ผลกระทบ จาก เอดส์	เด็กที่ถูก ทำร้าย ทารุณ	เด็ก ยากจน	เด็กที่มี ปัญหา เกี่ยวกับ ยาเสพติด	กำพร้า	ทำงาน รับผิดขอ บदनเอง และ ครอบครัว
61	สตรีทุ่งสง	40	0	0	0	0	0	31	0	9	0
62	สตรีปากพนัง	402	0	0	0	0	0	400	0	2	0
63	สระแก้วรัตนวิทย์	145	0	1	0	0	0	138	0	3	3
64	สวนกุหลาบวิทยาลัย นศ.	261	0	0	0	0	0	261	0	0	0
65	สิชลคุณธารวิทยา	310	0	0	0	0	0	309	1	0	0
66	สิชลประชาสรรค์	287	0	0	0	0	0	285	0	2	0
67	เสม็ดจวนวิทยาคม	18	0	1	0	0	0	17	0	0	0
68	เสาชงวิทยา	10	0	0	0	0	0	9	1	0	0
69	หัวไทรบำรุงราษฎร์	1,237	0	0	0	0	0	1,205	0	29	3
70	แหลมราษฎร์บำรุง	11	0	0	0	0	0	10	0	1	0
71	อินทร์ธานีวิทยาคม	27	0	0	0	0	0	27	0	0	0
รวมจังหวัดนครศรีธรรมราช		13,169	1	10	2	1	1	12,894	17	218	25

หมายเหตุ : โรงเรียนในสังกัดสำนักงานเขตพื้นที่การศึกษามัธยมศึกษา เขต 12 (จังหวัดนครศรีธรรมราช)

ไม่มีรายงานกรณี เด็กถูกบังคับให้ขายแรงงาน, เด็กเร่ร่อน, ชนกลุ่มน้อย, ข้อมูลผิดปกติ, อายุนอกเกณฑ์,
อื่น ๆ

จำนวนนักเรียนด้อยโอกาส : จังหวัดพัทลุง

ที่	โรงเรียน	นักเรียนด้อยโอกาสทั้งหมด	เด็กถูกบังคับให้ขายแรงงาน	เด็กถูกทอดทิ้ง	ผลกระทบจากเอตส์	เด็กที่ถูกทำร้ายทารุณ	เด็กยากจน	เด็กที่มีปัญหาเกี่ยวกับยาเสพติด	กำพร้า	ทำงานรับผิดชอบตนเองและครอบครัว
1	กงหราพิชากร	256	0	0	0	0	256	0	0	0
2	เขาชัยสน	113	0	0	0	0	111	0	1	1
3	ควนขนุน	100	0	0	0	0	100	0	0	0
4	ควนพระสาครินทร์	36	0	0	0	0	36	0	0	0
5	ชะรัดชนูปถัมภ์	85	0	0	0	0	85	0	0	0
6	ดอนศาลานาวิทยา	95	0	0	0	0	95	0	0	0
7	ตะแพนพิทยา	55	0	0	0	0	55	0	0	0
8	ตะโหมด	158	0	0	0	0	158	0	0	0
9	นาขยาดวิทยาการ	2	0	0	0	0	0	0	1	1
10	นิคมควนขนุนวิทยา	61	0	1	0	0	45	2	7	6
11	บางแก้วพิทยาคม	178	0	1	0	0	176	0	1	0
12	ประชาบำรุง	84	38	0	0	0	45	0	1	0
13	ประภัสสรรังสิต	135	0	0	0	0	135	0	0	0
14	ปัญญาวุธ	53	0	0	0	0	52	0	1	0
15	ปากพะยูนพิทยาคาร	380	0	0	0	0	380	0	0	0
16	ป่าบอนพิทยาคม	64	0	0	0	0	62	0	1	1
17	ป่าพะยอมพิทยาคม	222	0	0	0	0	222	0	0	0
18	พนาสูง	45	0	0	0	0	45	0	0	0
19	พรหมพิณิตชัยบุรี	84	0	1	0	0	83	0	0	0
20	พัทลุง	30	0	0	0	0	30	0	0	0
21	พัทลุงพิทยาคม	20	0	0	0	0	19	0	1	0
22	วชิรธรรมสถิต	142	0	0	0	2	131	0	9	0
23	ศรีบรรพตพิทยาคม	2	0	0	0	0	2	0	0	0
24	สตรีพัทลุง	24	0	0	0	0	15	0	7	2
25	ห่านโพธิ์พิทยาคม	64	0	0	0	0	27	0	37	0
26	ทหารเทารังสีประชาสรรค์	110	0	5	1	0	97	0	4	3
27	อุดมวิทยายน	23	0	0	0	0	23	0	0	0
	รวมพัทลุง	2621	38	8	1	2	2485	2	71	14

หมายเหตุ : โรงเรียนในสังกัดสำนักงานเขตพื้นที่การศึกษามัธยมศึกษา เขต 12 (จังหวัดพัทลุง)ไม่มีรายงานกรณี

เด็กที่อยู่ในธุรกิจทางเพศ, เด็กในสถานพินิจและคุ้มครองเยาวชน, เด็กเร่ร่อน, ชนกลุ่มน้อย, ข้อมูลผิดปกติ, อายุนอกเกณฑ์, อื่นๆ

จำนวนนักเรียนด้อยโอกาสแยกตามระดับชั้น สพม.12

ระดับการศึกษา	นักเรียนด้อยโอกาสทั้งหมด	เด็กถูกบังคับให้ขายแรงงาน	เด็กที่อยู่ในธุรกิจทางเพศ	เด็กถูกทอดทิ้ง	เด็กในสถานพินิจและคุ้มครองคนชรา	ผลกระทบจากเอตส์	เด็กที่ถูกทำร้ายทารุณ	เด็กยากจน	เด็กที่มีปัญหาเกี่ยวกับยาเสพติด	กำพร้า	ทำงานรับผิดชอบตนเองและครอบครัว
มัธยมศึกษาปีที่ 1	5,729	0	1	10	0	1	0	5,614	7	88	8
มัธยมศึกษาปีที่ 2	4,022	30	0	3	0	1	1	3,924	1	60	2
มัธยมศึกษาปีที่ 3	3,288	8	0	3	0	0	1	3,227	1	43	5
มัธยมศึกษาปีที่ 4	1,308	0	0	2	0	0	0	1,255	4	42	5
มัธยมศึกษาปีที่ 5	765	0	0	0	0	0	1	715	2	37	10
มัธยมศึกษาปีที่ 6	678	0	0	0	2	0	0	644	4	19	9
ปวช.1	0	0	0	0	0	0	0	0	0	0	0
ปวช.2	0	0	0	0	0	0	0	0	0	0	0
ปวช.3	0	0	0	0	0	0	0	0	0	0	0
รวมทั้งหมด	15,790	38	1	18	2	2	3	15,379	19	289	39

(ข้อมูลจากระบบ Data Management Center ณ วันที่ 10 มิถุนายน 2559)

จากตาราง โรงเรียนในสังกัดสำนักงานเขตพื้นที่การศึกษามัธยมศึกษา เขต 12 มีจำนวนนักเรียนด้อยโอกาสทั้งหมด จำนวน 15,790 คน โดยชั้นมัธยมศึกษาปีที่ 1 มีนักเรียนด้อยโอกาสมากที่สุด จำนวน 5,729 คน รองลงมา ชั้นมัธยมศึกษาปีที่ 2 จำนวน 4,022 คน คิดเป็นร้อยละ 36.28 และ 25.47 ตามลำดับ สำหรับประเภทความด้อยโอกาส นักเรียนยากจน มีจำนวนมากที่สุด จำนวน 15,379 คน รองลงมาคือ นักเรียนกำพร้า จำนวน 289 คน คิดเป็นร้อยละ 97.40 และ 1.83 ตามลำดับ

จำนวนนักเรียนด้อยโอกาสแยกตามระดับชั้น

จำนวน นร.

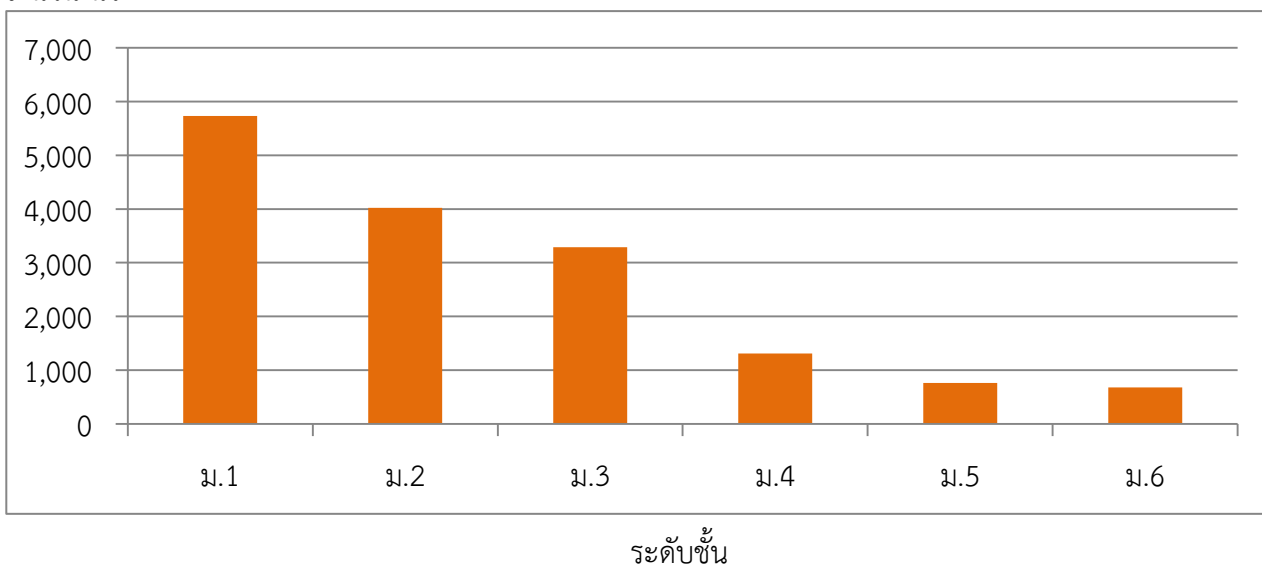

จำนวนนักเรียนขาดแคลน : จังหวัดนครศรีธรรมราช

ที่	โรงเรียน	นักเรียนขาด แคลนทั้งหมด	เครื่องแบบ นักเรียน	เครื่อง เขียน	แบบเรียน (หนังสือยืม เรียน)	อาหาร กลางวัน	ขาดแคลน 3 รายการหรือ มากกว่า
1	กรุงหยันวิทยาคาร	135	82	31	78	110	31
2	กัลยาณีศรีธรรมราช	125	114	110	112	112	108
3	ก้างปลาวิทยาคม	655	655	655	655	654	655
4	เกาะจันทร์ประชาภิบาล	94	94	94	94	94	94
5	ชนอมพิทยา	291	291	291	291	291	291
6	ขอนแก่นประชาสรรค์	148	109	54	24	133	26
7	ขุนทะเลวิทยาคม	83	59	49	48	64	44
8	เขาพังไกร	197	193	195	196	156	195
9	คงคาประชารักษ์	148	140	145	138	144	144
10	ควนเกษสุทธิวิทยา	76	53	44	38	72	39
11	คีรีราษฎร์พัฒนา	24	24	23	23	23	23
12	จุฬารามราชวิทยาลัย นศ.	22	17	15	14	18	14
13	ฉลองรัฐราษฎร์อุทิศ	57	55	55	54	53	55
14	ฉวางรัชดาภิเษก	731	315	214	188	561	99
15	เฉลิมพระเกียรติสมเด็จพระเจ้า	323	286	274	271	301	270
16	เฉลิมราชประชาอุทิศ	44	35	29	25	29	23
17	ชะอวด	332	284	288	260	295	258
18	ชะอวดเคร่งธรรมวิทยา	263	0	0	21	263	0
19	ชะอวดวิทยาคาร	237	213	206	196	141	192
20	ช้างกลางประชานุกูล	492	492	492	492	492	492
21	เชียรใหญ่	1,116	1,093	1,094	1,096	1,063	1,083
22	เชียรใหญ่สามัคคีวิทยา	31	10	0	0	31	0
23	ตระพังพิทยาคม	90	43	0	6	89	1
24	ตรีนิมิตรวิทยา	109	108	108	105	37	105
25	เตรียมอุดมศึกษาภาคใต้	137	65	81	53	75	44
26	ทรายขาววิทยา	1	1	1	1	1	1
27	ท้องเนียนคณาภิบาล	41	39	38	39	41	39
28	ทางพูนวิทยาคาร	61	58	57	55	47	55
29	ท่านครุฑาณวโรภาสอุทิศ	378	215	250	313	210	204

จำนวนนักเรียนขาดแคลน : จังหวัดนครศรีธรรมราช

ที่	โรงเรียน	นักเรียนขาด แคลนทั้งหมด	เครื่องแบบ นักเรียน	เครื่อง เขียน	แบบเรียน (หนังสืออียิม เรียน)	อาหาร กลางวัน	ขาดแคลน 3 รายการหรือ มากกว่า
30	ท่าศาลาประสิทธิ์ศึกษา	457	427	380	353	333	342
31	ทุ่งสง	2,291	1,915	2,270	2,266	1,915	1,918
32	ทุ่งสงวิทยา	257	252	251	252	243	251
33	ทุ่งสงสหประชาสรรค์	108	56	34	28	94	13
34	ทุ่งสังพิทยาคม	56	46	30	28	42	28
35	ทุ่งใหญ่เฉลิมราชอนุสรณ์ฯ	385	369	363	345	304	348
36	ทุ่งใหญ่พิทยาคม	450	167	343	359	189	155
37	เทพราชพิทยาสรรค์	45	36	43	30	45	43
38	ธัญญาวดีศึกษา	4	1	4	3	1	1
39	นบพิตวิทยา	160	155	159	140	152	152
40	นพคุณประชาสรรค์	78	71	75	77	68	69
41	นางเอื้อยวิทยา	23	20	18	21	16	17
42	นาบอน	148	148	148	0	0	0
43	บางขันวิทยา	883	847	846	845	876	847
44	บ้านเกาะวิทยา	164	153	151	119	164	153
45	เบญจมารชูทิศ	53	52	52	51	50	50
46	ประสานราษฎร์บำรุง	182	168	175	176	175	175
47	ปากพนัง	1,164	1,072	494	148	736	132
48	ปากพนูน	282	282	282	282	282	282
49	พรหมคีรีพิทยาคม	308	292	296	293	292	289
50	พระพรหมพิทยานุสรณ์	292	52	50	50	292	51
51	พิปูนสังฆรักษ์ประชาอุทิศ	411	262	132	39	334	17
52	มัธยมศึกษาจุฬารักษ์	183	43	75	43	143	35
53	เมืองนครศรีธรรมราช	590	526	554	536	542	521
54	โมคลานประชาสรรค์	103	91	92	89	99	89
55	โยธินบำรุง	1,231	1,173	1,178	1,201	1,192	1,177
56	ร่อนพิบูลย์เกียรติฯ	258	252	245	232	238	235
57	ละอวยพิทยานุสรณ์	26	12	12	12	26	12
58	วังหินพิทยาคม	80	67	42	68	56	47

จำนวนนักเรียนขาดแคลน : จังหวัดนครศรีธรรมราช

ที่	โรงเรียน	นักเรียนขาด แคลนทั้งหมด	เครื่องแบบ นักเรียน	เครื่อง เขียน	แบบเรียน (หนังสือยืม เรียน)	อาหาร กลางวัน	ขาดแคลน 3 รายการหรือ มากกว่า
59	วิเชียรประชาสรรค์	125	88	92	87	121	87
60	โศภนคณาภรณ์	18	13	15	11	14	12
61	สตรีทุ่งสง	39	29	25	25	30	23
62	สตรีปากพะนิง	473	351	313	243	399	234
63	สระแก้วรัตนวิทย์	229	168	201	153	184	160
64	สวนกุหลาบวิทยาลัย นศ.	269	267	265	268	267	267
65	สิชลคณาธารวิทยา	328	287	293	302	297	284
66	สิชลประชาสรรค์	18	15	5	3	6	3
67	เสม็ดจวนวิทยาคม	115	103	99	101	19	84
68	เสาชงวิทยา	219	103	92	95	163	71
69	หัวไทรบำรุงราษฎร์	765	701	716	688	617	646
70	แหลมราษฎร์บำรุง	11	10	10	10	11	10
71	อินทร์ธานีวิทยาคม	57	45	38	49	42	39
รวมจังหวัดนครศรีธรรมราช		19,779	16,330	15,851	15,007	16,669	13,954

จำนวนนักเรียนขาดแคลน : จังหวัดพัทลุง

1	งหราพิชากร	267	171	224	153	252	177
2	เขาย้ายสน	224	210	213	211	206	206
3	ควนขนุน	366	261	350	311	197	216
4	ควนพระสาครินทร์	10	9	9	9	8	8
5	ชะรัดชนูปถัมภ์	67	50	13	12	60	12
6	ดอนศาลานำวิทยา	94	94	94	91	93	93
7	ตะแพนพิทยา	61	55	52	60	48	48
8	ตะโหมด	1,077	841	1,058	877	788	816
9	นาขยาดวิทยาคาร	11	7	8	4	2	2
10	นิคมควนขนุนวิทยา	128	104	73	88	97	72
11	บางแก้วพิทยาคม	201	195	194	198	197	195
12	ประชามำรุง	185	166	147	168	180	161
13	ประภัสสรรังสิต	133	133	52	17	129	51
14	ปัญญาวุธ	95	90	93	92	77	88

จำนวนนักเรียนขาดแคลน : จังหวัดพัทลุง

ที่	โรงเรียน	นักเรียนขาด แคลนทั้งหมด	เครื่องแบบ นักเรียน	เครื่อง เขียน	แบบเรียน (หนังสืออียัม เรียน)	อาหาร กลางวัน	ขาดแคลน 3 รายการหรือ มากกว่า
15	ปากพะยูนพิทยาคาร	613	337	376	328	613	326
16	ป่าบอนพิทยาคม	91	48	53	46	79	41
17	ป่าพะยอมพิทยาคม	434	394	349	377	370	366
18	พนาสูง	213	211	194	61	113	102
19	พรหมพิณิตชัยบุรี	90	77	81	90	34	78
20	พัทลุง	241	218	216	188	181	183
21	พัทลุงพิทยาคม	367	316	279	255	261	237
22	วชิรธรรมสถิต	141	140	140	139	139	140
23	ศรีบรรพตพิทยาคม	208	75	112	98	95	22
24	สตรีพัทลุง	393	333	346	282	248	268
25	หวนโพธิ์พิทยาคม	79	64	77	62	55	61
26	หารเทารังสีประชาสรรค์	154	96	92	77	104	68
27	อุดมวิทยายน	23	15	0	0	23	0
รวมจังหวัดพัทลุง		5,966	4,710	4,895	4,294	4,649	4,037
รวม 2 จังหวัด		25,745	21,040	20,746	19,301	21,318	17,991



จำนวนนักเรียนขาดแคลนแยกตามระดับชั้น สพม.12

ระดับการศึกษา	นักเรียนขาดแคลนทั้งหมด	ประเภท				
		เครื่องแบบนักเรียน	เครื่องเขียน	แบบเรียน (หนังสือพิมพ์เรียน)	อาหารกลางวัน	ขาดแคลน 3 รายการหรือมากกว่า
มัธยมศึกษาปีที่ 1	6,410	5,559	5,248	4,876	5,656	4,757
มัธยมศึกษาปีที่ 2	6,475	5,595	5,335	5,141	5,682	4,924
มัธยมศึกษาปีที่ 3	5,947	4,650	4,912	4,633	4,759	4,053
มัธยมศึกษาปีที่ 4	3,030	2,153	2,266	2,063	2,199	1,796
มัธยมศึกษาปีที่ 5	1,959	1,575	1,529	1,299	1,482	1,237
มัธยมศึกษาปีที่ 6	1,924	1,508	1,456	1,289	1,540	1,224
ปวช.1	0	0	0	0	0	0
ปวช.2	0	0	0	0	0	0
ปวช.3	0	0	0	0	0	0
รวมทั้งหมด	25,745	21,040	20,746	19,301	21,318	17,991

(ข้อมูลจากระบบ Data Management Center ณ วันที่ 10 มิถุนายน 2559)

จากตาราง โรงเรียนในสังกัดสำนักงานเขตพื้นที่การศึกษามัธยมศึกษา เขต 12 มีจำนวนนักเรียนขาดแคลนทั้งหมด จำนวน 25,745 คน และในชั้นมัธยมศึกษาปีที่ 2 มีนักเรียนขาดแคลนมากที่สุด จำนวน 6,475 คน รองลงมา คือ ชั้นมัธยมศึกษาปีที่ 1 จำนวน 6,410 คน คิดเป็นร้อยละ 25.15 และ 24.90 ตามลำดับ สำหรับประเภทความขาดแคลน ที่มีจำนวนมากที่สุดคือ อาหารกลางวัน จำนวน 21,318 คน รองลงมาคือ เครื่องแบบนักเรียน จำนวน 21,040 คน คิดเป็นร้อยละ 82.80 และ 81.72 ตามลำดับ

จำนวน นร.

จำนวนนักเรียนขาดแคลน

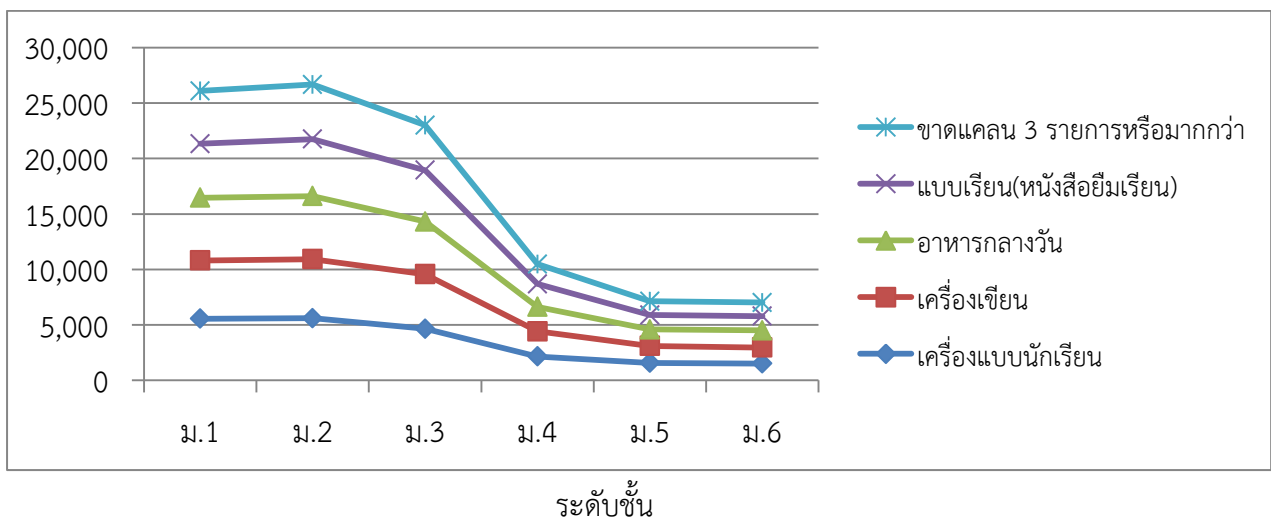

จำนวนนักเรียนพักนอน : จังหวัดนครศรีธรรมราช

ที่	โรงเรียน	นักเรียนพักนอน ทั้งหมด	บ้านพักนักเรียน/ นอน	บ้านพักครู	พักรวมกับชุมชน/ อื่นๆ
1	จุฬารัตนราชวิทยาลัย นศ.	717	716	1	0
2	เฉลิมพระเกียรติสมเด็จพระเจ้า	201	184	0	17
3	ชะอวดเคร่งธรรมวิทยา	30	30	0	0
4	ท่าศาลาประสิทธิ์ศึกษา	29	5	0	24
5	ทุ่งสง	59	8	51	0
6	ปากพ่อง	34	0	0	34
7	หัวไทรบำรุงราษฎร์	67	0	0	67
รวมจังหวัดนครศรีธรรมราช		1,137	943	52	142

จำนวนนักเรียนพักนอน : จังหวัดพัทลุง

1	กงหราพิชากร	30	0	30	0
2	ตะโหมด	37	6	31	0
3	ปากพะยูนพิทยาคาร	18	18	0	0
4	พัทลุง	28	15	1	12
5	สตรีพัทลุง	45	27	5	13
6	หวนโพธิ์พิทยาคม	20	0	20	0
7	หารเทารังสีประชาสรรค์	20	2	3	15
รวมจังหวัดพัทลุง		198	68	90	40
รวม 2 จังหวัด		1,335	1,011	142	182

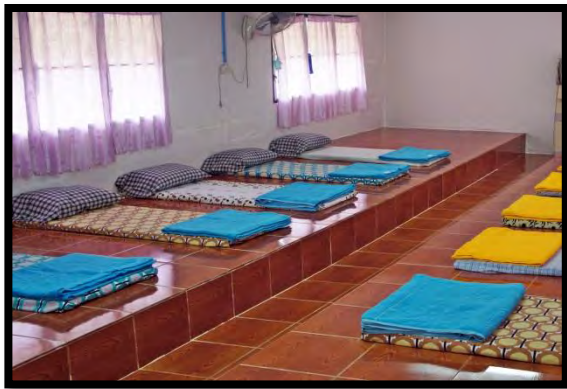

จำนวนนักเรียนพักนอนแยกระดับชั้น สพม.12

ระดับการศึกษา	นักเรียนพักนอนทั้งหมด	บ้านพักนักเรียน/หอ นอน	บ้านพักครู	พักร่วมกับชุมชน/ อื่นๆ
มัธยมศึกษาปีที่ 1	209	122	37	50
มัธยมศึกษาปีที่ 2	277	187	52	38
มัธยมศึกษาปีที่ 3	304	199	41	64
มัธยมศึกษาปีที่ 4	204	166	9	29
มัธยมศึกษาปีที่ 5	165	165	0	0
มัธยมศึกษาปีที่ 6	176	172	3	1
ปวช.1	0	0	0	0
ปวช.2	0	0	0	0
ปวช.3	0	0	0	0
รวมทั้งหมด	1,335	1,011	142	182

(ข้อมูลจากระบบ Data Management Center ณ วันที่ 10 มิถุนายน 2559)

จากตาราง โรงเรียนในสังกัดสำนักงานเขตพื้นที่การศึกษามัธยมศึกษา เขต 12 มีจำนวนนักเรียนพักนอนทั้งหมด 1,335 คน โดยชั้นมัธยมศึกษาปีที่ 3 มีนักเรียนพักนอนมากที่สุด จำนวน 304 คน รองลงมา คือ ระดับมัธยมศึกษาปีที่ 2 จำนวน 277 คน คิดเป็นร้อยละ 22.77 และ 20.75 ตามลำดับ

จำนวน นร.

จำนวนนักเรียนพักนอน

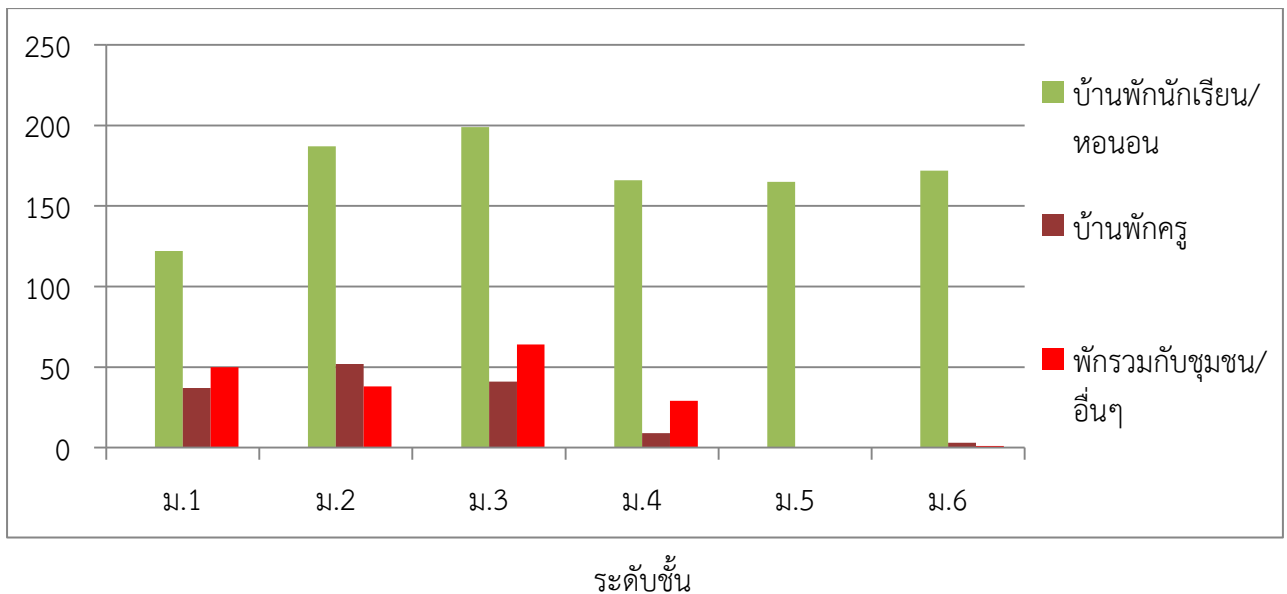

จำนวนนักเรียนบ้านห่างสถานศึกษาเกิน 3 กิโลเมตร : จังหวัดนครศรีธรรมราช (เฉพาะ ม.ต้น)

ที่	ชื่อโรงเรียน	จำนวนนักเรียน ม.ต้น ทั้งหมด	ประเภท			
			จักรยานยืม เรียน	เดินเท้า	เสียค่าโดยสารโดยใช้ พาหนะ	ไม่เสียค่าโดยสาร โดยใช้พาหนะ
1	กรุงหยันวิทยาคาร	135			68	67
2	กัลยาณิศรศรีธรรมราช	1,238		39	328	871
3	ก้างปลาวิทยาคม	270		12	132	126
4	เกาะขันธุ์ประชาภิบาล	24		1	12	11
5	ชนอมพิทยา	162		2	71	89
6	ขอนแก่นประชาสรรค์	38		6	22	10
7	ขุนทะเลวิทยาคม	83		1	28	54
8	เขาพังไกร	40		3	28	9
9	คงคาประชารักษ์	135	1	4	54	76
10	ควนเกษสุทธิวิทยา	56			26	30
11	คีรีราษฎร์พัฒนา	57		3	15	39
12	จุฬารัตนราชวิทยาลัยฯ	1		1		
13	ฉลองรัฐราษฎร์อุทิศ	103			52	51
14	ฉวางรัชดาภิเษก	888		7	104	777
15	เฉลิมพระเกียรติสมเด็จพระเจ้า	190		5	80	105
16	เฉลิมราชประชาอุทิศ	218		8	20	190
17	ชะอวด	188		3	86	99
18	ชะอวดเคร่งธรรมวิทยา	153		3	124	26
19	ชะอวดวิทยาคาร	503		9	144	350
20	ช้างกลางประชานุกูล	218		9	97	112
21	เชียรใหญ่	470	3	32	74	361
22	เชียรใหญ่สามัคคีวิทยา	57		3	29	25
23	ตระพังพิทยาคม	44			10	34
24	ตรีนิมิตรวิทยา	49		1	27	21
25	ทรายขาววิทยา	57		3	11	43
26	ห้องเนียนคนฉาบ	22		1	17	4
27	ทางพูนวิทยาคาร	65	1	9	33	22
28	ท่านครุฑาณวโรภาสอุทิศ	363	1	13	18	331
29	ท่าศาลาประสิทธิ์ศึกษา	994	2	11	278	703
30	ทุ่งสง	963		10	207	746
31	ทุ่งสงวิทยา	341		4	167	170

จำนวนนักเรียนบ้านห่างสถานศึกษาเกิน 3 กิโลเมตร : จังหวัดนครศรีธรรมราช (เฉพาะ ม.ต้น)

ที่	ชื่อโรงเรียน	จำนวนนักเรียน ม.ต้น ทั้งหมด	ประเภท			
			จักรยานยืม เรียน	เดินเท้า	เสียค่าโดยสารโดยใช้ พาหนะ	ไม่เสียค่าโดยสาร โดยใช้พาหนะ
32	ทุ่งสงสหประชาสรรค์	70			56	14
33	ทุ่งสังพิทยาคม	28			11	17
34	ทุ่งใหญ่เฉลิมราชอนุสรณ์ ฯ	221	1	3	86	131
35	ทุ่งใหญ่พิทยาคม	359		6	105	248
36	เทพราชพิทยาสรรค์	5			2	3
37	ธัญญาวดีศึกษา	23	1	2	10	10
38	นบพิตวิทยา	183		5	117	61
39	นพคุณประชาสรรค์	15			8	7
40	นางเอื้อยวิทยา	9		1	5	3
41	นาบอน	301		2	67	232
42	บางขันวิทยา	574		13	170	391
43	บ้านเกาะวิทยา	43		1	6	36
44	เบญจมาชูทิศ	1,249		2	521	726
45	ประสานราษฎร์บำรุง	90			16	74
46	ปากพ่อง	1,010	1	32	221	756
47	ปากพูน	31		1	15	15
48	พรหมคีรีพิทยาคม	595		9	145	441
49	พระพรหมพิทยานุสรณ์	64	1		13	50
50	พิปูนสังฆรักษ์ประชาอุทิศ	246		4	80	162
51	มัธยมศึกษาจุฬาภรณ์	149		7	39	103
52	เมืองนครศรีธรรมราช	652	2	23	229	398
53	โมคลานประชาสรรค์	30		1	16	13
54	โยธินบำรุง	842		18	151	673
55	ร่อนพิบูลย์เกียรติฯ	618	1	12	67	538
56	ละอายพิทยานุสรณ์	123		9	65	49
57	วังหินพิทยาคม	86		1	57	28
58	วิเชียรประชาสรรค์	35			5	30
59	โคกนคณาภรณ์	11		1	4	6
60	สตรีทุ่งสง	893		10	438	445
61	สตรีปากพ่อง	412		19	88	305
62	สระแก้วรัตนวิทย์	289	2	2	111	174

จำนวนนักเรียนบ้านห่างสถานศึกษาเกิน 3 กิโลเมตร : จังหวัดนครศรีธรรมราช (เฉพาะ ม.ต้น)

ที่	ชื่อโรงเรียน	จำนวนนักเรียน ม.ต้น ทั้งหมด	ประเภท			
			จักรยานยืม เรียน	เดินเท้า	เสียค่าโดยสารโดยใช้ พาหนะ	ไม่เสียค่าโดยสาร โดยใช้พาหนะ
63	สวนกุหลาบวิทยาลัยฯ	522		2	101	419
64	สิชลคุณาธารวิทยา	686	1	3	101	581
65	สิชลประชาสรรค์	502	1	5	56	440
66	เสมีตจวนวิทยาคม	149			43	106
67	เสาชงวิทยา	84		14	36	34
68	หัวไทรบำรุงราษฎร์	448		12	103	333
69	แหลมราษฎร์บำรุง	23		1	8	14
70	อินทร์ธานีวิทยาคม	20		2	12	6
71	เตรียมอุดมศึกษาภาคใต้		ไม่มีนักเรียน ม.ต้น			
รวมจังหวัดนครศรีธรรมราช (ม.ต้น)		19,815	19	426	5,746	13,624

จำนวนนักเรียนบ้านห่างสถานศึกษาเกิน 3 กิโลเมตร : จังหวัดพัทลุง (เฉพาะ ม.ต้น)

1	กงหราพิชากร	153		2	72	79
2	เขาชัยสน	201		2	123	76
3	ควนขนุน	252		3	81	168
4	ควนพระสาครินทร์	66	1		20	45
5	ชะรัดชนูปถัมภ์	28				28
6	ดอนศาลานำวิทยา	16		1	12	3
7	ตะพานพิทยา	13		1		12
8	ตะโหมด	884		2	188	694
9	นาขยาดวิทยาคาร	14			14	
10	นิคมควนขนุนวิทยา	174		1	123	50
11	บางแก้วพิทยาคม	84		3	65	16
12	ประชาบำรุง	97			66	31
13	ประภัสสรรังสิต	340		3	38	299
14	ปัญญาวุธ	70			57	13
15	ปากพะยูนพิทยาคาร	317		15	33	269
16	ป่าบอนพิทยาคม	72		2	15	55
17	ป่าพะยอมพิทยาคม	358			263	95
18	พนางตุง	55			47	8
19	พรหมพิณิตชัยบุรี	44		4	32	8
20	พัทลุง	1,198	2	8	490	698

จำนวนนักเรียนบ้านห่างสถานศึกษาเกิน 3 กิโลเมตร : จังหวัดพัทลุง (เฉพาะ ม.ต้น)

ที่	ชื่อโรงเรียน	จำนวนนักเรียน ม.ต้น ทั้งหมด	ประเภท			
			จักรยานยืม เรียน	เดินเท้า	เสียค่าโดยสารโดยใช้ พาหนะ	ไม่เสียค่าโดยสาร โดยใช้พาหนะ
21	พัทลุงพิทยาคม	439	1	8	207	223
22	วชิรธรรมสถิต	56		1	16	39
23	ศรีบรรพตพิทยาคม	109		3	25	81
24	สตรีพัทลุง	852		13	292	547
25	ห่านโพธิ์พิทยาคม	46		4	20	22
26	หารเทารังสีประชาสรรค์	449	2	8	110	329
27	อุดมวิทยายน	65		1	7	57
รวมจังหวัดพัทลุง (ม.ต้น)		6,452	6	85	2,416	3,945
รวม 2 จังหวัด (ม.ต้น)		26,267	25	511	8,162	17,569

จำนวนนักเรียนบ้านห่างสถานศึกษาเกิน 3 กิโลเมตรแยกตามระดับชั้น สพม.12

ระดับการศึกษา	ประเภท				
	จำนวนนักเรียน ทั้งหมด (ม.ต้น) อยู่ห่างเกิน 3 กม.	จักรยานยืม เรียน	เดินเท้า	เสียค่าโดยสารโดยใช้ พาหนะ	ไม่เสียค่าโดยสาร โดยใช้พาหนะ
มัธยมศึกษาปีที่ 1	8,647	4	141	2,793	5,709
มัธยมศึกษาปีที่ 2	8,924	13	166	2,981	5,764
มัธยมศึกษาปีที่ 3	8,696	8	204	2,388	6,096
รวม (ม.ต้น) ทั้งหมด	26,267	25	511	8,162	17,569

(ข้อมูลจากระบบ Data Management Center ณ วันที่ 10 มิถุนายน 2559)

จากตาราง โรงเรียนในสังกัดสำนักงานเขตพื้นที่การศึกษามัธยมศึกษา เขต 12 มีจำนวนนักเรียนที่บ้านห่างสถานศึกษาเกิน 3 กิโลเมตรทั้งหมด จำนวน 48,822 คน โดยชั้นมัธยมศึกษาปีที่ 2 มีมากที่สุด จำนวน 8,928 คน รองลงมา คือ ชั้นมัธยมศึกษาปีที่ 3 จำนวน 8,700 คน คิดเป็นร้อยละ 18.29 และ 17.82 ตามลำดับ

จำนวนนักเรียนบ้านห่างสถานศึกษา เกิน 3 กิโลเมตร

จำนวน นร.

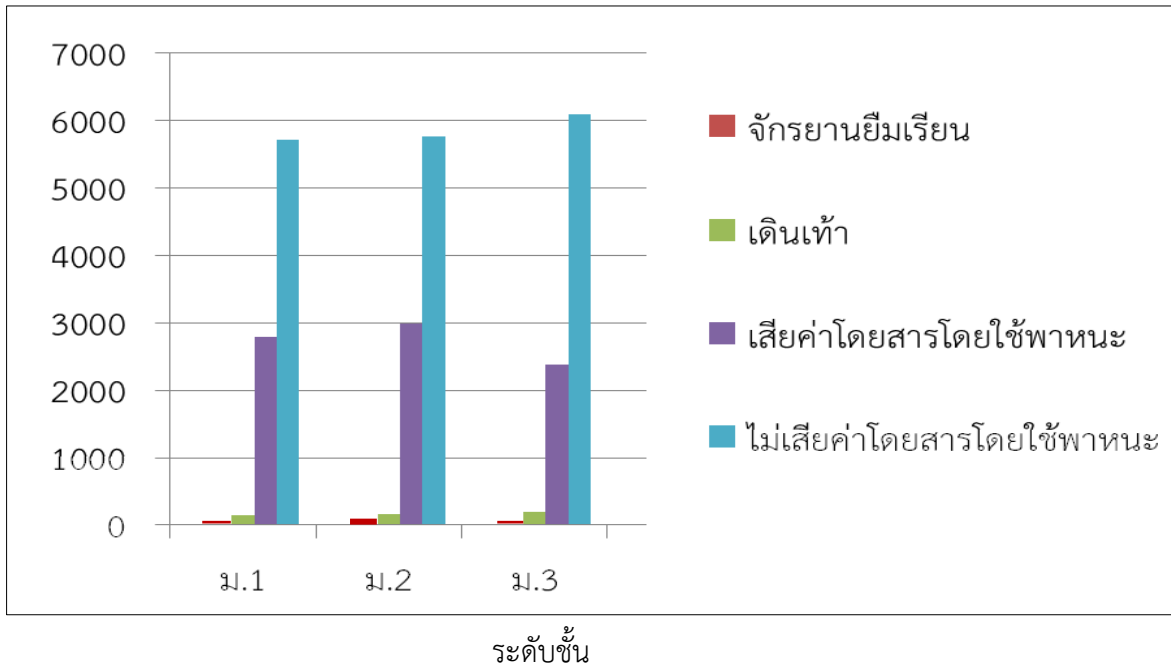

จำนวนนักเรียนออกกลางคัน : จังหวัดนครศรีธรรมราช

ที่	ชื่อโรงเรียน	นักเรียน ออก กลางคัน ทั้งหมด	ประเภท						
			มีปัญหา ในการ ปรับตัว	สมรส	เจ็บป่วย/ อุบัติเหตุ	หาเลี้ยง ครอบครัว	อพยพ ตาม ผู้ปกครอง	ฐานะ ยากจน	มีปัญหา ครอบครัว
1	คีรีราษฎร์พัฒนา	15	11	3	0	0	0	0	1
2	ฉวางรัชดาภิเษก	60	26	2	0	0	0	30	2
3	เฉลิมราชประชาอุทิศ	9	0	0	0	0	9	0	0
4	เขียร์ใหญ่สามัคคีวิทยา	16	0	0	2	0	0	0	14
5	ทรายขาววิทยา	1	0	1	0	0	0	0	0
6	ทุ่งสง	1	0	0	0	0	1	0	0
7	ทุ่งสงสหประชาสรรค์	3	0	0	0	0	3	0	0
8	เทพราชพิทยาสรรค์	2	0	0	0	1	1	0	0
9	ธัญญาวดีศึกษา	1	1	0	0	0	0	0	0
10	บ้านเกาะวิทยา	1	1	0	0	0	0	0	0
11	พระพรหมพิทยานุสรณ์	1	0	0	0	1	0	0	0
12	พิปูนสังฆรักษ์ประชาอุทิศ	11	6	3	0	0	0	0	2
13	วังหินวิทยาคม	1	0	0	0	1	0	0	0
14	โคกนกคณาภรณ์	2	2	0	0	0	0	0	0
15	สตรีปากพนัง	134	104	2	2	16	8	1	1
16	สิชลประชาสรรค์	58	49	3	4	0	0	0	2
รวมจังหวัดนครศรีธรรมราช		316	200	14	8	19	22	31	22
จำนวนนักเรียนออกกลางคัน : จังหวัดพัทลุง									
1	กงหราพิชากร	2	0	2	0	0	0	0	0
2	ป่าบอนพิทยาคม	16	4	2	0	0	0	3	7
3	ป่าพะยอมพิทยาคม	23	7	6	0	2	3	0	5
4	วชิรธรรมสถิต	8	0	1	2	0	0	0	5
5	หารเทพารังสีประชาสรรค์	2	0	2	0	0	0	0	0
6	อุดมวิทยายน	7	5	2	0	0	0	0	0
รวมจังหวัดพัทลุง		58	16	15	2	2	3	3	17
รวม 2 จังหวัด		374	216	29	10	21	25	34	39

จำนวนนักเรียนออกกลางคันแยกตามระดับชั้น สพม.12

ระดับการศึกษา	นักเรียน ออก กลางคัน ทั้งหมด	ประเภท						
		มีปัญหา ในการ ปรับตัว	สมรส	เจ็บป่วย/ อุบัติเหตุ	หาเลี้ยง ครอบครัว	อพยพ ตาม ผู้ปกครอง	ฐานะ ยากจน	มีปัญหา ครอบครัว
มัธยมศึกษาปีที่ 1	72	52	0	2	5	5	1	7
มัธยมศึกษาปีที่ 2	95	60	3	1	6	9	2	14
มัธยมศึกษาปีที่ 3	72	25	4	1	1	6	27	8
มัธยมศึกษาปีที่ 4	57	35	6	3	4	3	0	6
มัธยมศึกษาปีที่ 5	36	20	8	2	0	2	1	3
มัธยมศึกษาปีที่ 6	42	24	8	1	5	0	3	1
ปวช.1	0	0	0	0	0	0	0	0
ปวช.2	0	0	0	0	0	0	0	0
ปวช.3	0	0	0	0	0	0	0	0
รวมทั้งหมด	374	216	29	10	21	25	34	39

(ข้อมูลจากระบบ Data Management Center ณ วันที่ 10 มิถุนายน 2559)

จากตาราง โรงเรียนในสังกัดสำนักงานเขตพื้นที่การศึกษามัธยมศึกษา เขต 12 มีจำนวนนักเรียนออกกลางคันทั้งหมด จำนวน 374 คน จำนวนนักเรียนที่ออกกลางคันมากที่สุด คือ ชั้นมัธยมศึกษาปีที่ 2 จำนวน 95 คน รองลงมา คือ ชั้นมัธยมศึกษาปีที่ 1,3 จำนวน 72 คน คิดเป็นร้อยละ 25.40 และ 19.25 ตามลำดับ สำหรับสาเหตุนักเรียนออกกลางคัน มีจำนวนนักเรียนที่ออกกลางคันมากที่สุด คือ มีปัญหาในการปรับตัว จำนวน 216 คน รองลงมา คือ มีปัญหาครอบครัว จำนวน 39 คน คิดเป็นร้อยละ 57.75 และ 10.43

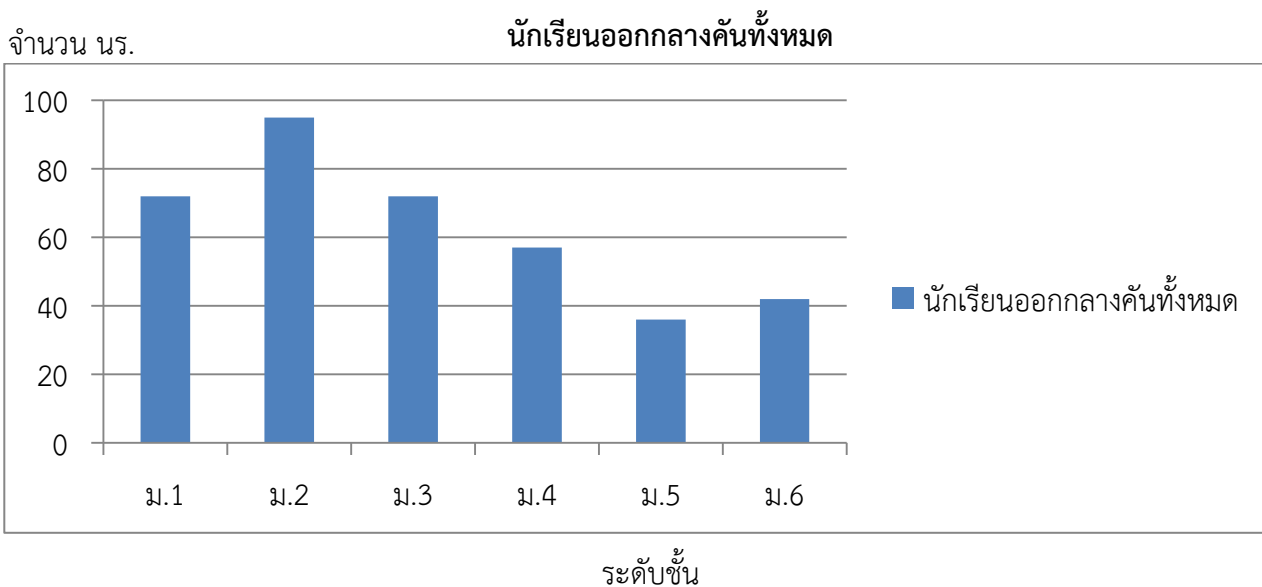

จำนวนนักเรียนน้ำหนักส่วนสูงเทียบเกณฑ์มาตรฐาน : จังหวัดนครศรีธรรมราช

ที่	โรงเรียน	นักเรียนทั้งหมด	น้ำหนักต่ำกว่าเกณฑ์	ส่วนสูงต่ำกว่าเกณฑ์	น้ำหนักและส่วนสูงต่ำกว่าเกณฑ์	น้ำหนักสูงกว่าเกณฑ์	ส่วนสูงสูงกว่าเกณฑ์	น้ำหนักและส่วนสูงสูงกว่าเกณฑ์	น้ำหนักอยู่ในเกณฑ์	ส่วนสูงอยู่ในเกณฑ์	น้ำหนักและส่วนสูงอยู่ในเกณฑ์	อายุนอกเกณฑ์
1	กรงหย่นวิทยาการ	373	19	30	5	64	34	19	290	309	250	0
2	กัลยาณิศร์ธรรมราช	3,320	116	69	21	909	826	406	2,295	2,425	1,829	0
3	ก้างปลาวิทยาคม	655	55	59	30	133	79	38	467	517	400	0
4	เกาะขันธประชาภิบาล	94	12	8	7	16	13	6	66	73	58	0
5	ชนอมพิทยา	709	38	63	17	147	108	58	524	538	430	0
6	ขอนแก่นประชาสรรค์	149	11	17	6	25	20	5	113	112	87	0
7	ขุนทะเลวิทยาคม	366	45	54	21	56	31	13	265	281	216	0
8	เขาพังไกร	200	17	12	8	36	21	6	147	167	128	0
9	คงคาประชารักษ์	368	41	36	21	76	46	26	251	286	217	0
10	ควนเกษสุทธีวิทยา	224	21	15	5	45	25	8	158	184	132	0
11	คีรีราษฎร์พัฒนา	242	12	16	6	55	31	10	175	195	145	0
12	จุฬารัตนราชวิทยาลัย นศ.	717	20	15	3	209	132	82	488	570	427	0
13	ฉลองรัฐราษฎร์อุทิศ	376	27	24	10	96	42	23	253	310	220	0
14	ฉวางรัชดาภิเษก	1,558	166	98	51	333	259	122	1,059	1,201	887	0
15	เฉลิมพระเกียรติฯ	1,133	85	85	37	193	108	49	855	940	750	0
16	เฉลิมราชประชาอุทิศ	381	47	47	20	64	53	27	270	281	219	0
17	ชะอวด	1,622	84	196	39	300	214	99	1,238	1,212	981	0
18	ชะอวดเคร่งธรรมวิทยา	263	49	57	30	32	18	8	182	188	147	0
19	ชะอวดวิทยาการ	1,283	95	68	25	237	205	85	951	1,010	789	0
20	ช้างกลางประชานุกูล	492	55	67	36	95	55	20	342	370	279	0
21	เชียรใหญ่	1,186	74	54	25	235	176	84	877	956	757	0
22	เชียรใหญ่สามัคคีวิทยา	138	16	8	5	19	19	10	103	111	93	0
23	ตระพังพิทยาคม	93	6	5	2	23	15	10	64	73	56	0
24	ตรีนิมิตรวิทยา	114	6	7	3	31	10	7	77	97	70	0
25	เตรียมอุดมศึกษาภาคใต้	1,338	38	50	5	322	296	85	978	992	732	0
26	ทรายขาววิทยา	361	22	14	4	70	37	18	269	310	241	0
27	ท้องเนียนคณาภิบาล	119	10	2	2	31	19	11	78	98	70	0
28	ทางพูนวิทยาการ	370	44	38	23	60	35	13	266	297	231	0
29	ท่านครุณาโรภาสูทิศ	640	27	135	17	16	9	3	597	496	473	0
30	ท่าศาลาประสิทธิ์ศึกษา	2,061	292	291	147	383	221	108	1,386	1,549	1,136	0

จำนวนนักเรียนน้ำหนักส่วนสูงเทียบเกณฑ์มาตรฐาน : จังหวัดนครศรีธรรมราช

ที่	โรงเรียน	นักเรียนทั้งหมด	น้ำหนักต่ำกว่าเกณฑ์	ส่วนสูงต่ำกว่าเกณฑ์	น้ำหนักและส่วนสูงต่ำกว่าเกณฑ์	น้ำหนักสูงกว่าเกณฑ์	ส่วนสูงสูงกว่าเกณฑ์	น้ำหนักและส่วนสูงสูงกว่าเกณฑ์	น้ำหนักอยู่ในเกณฑ์	ส่วนสูงอยู่ในเกณฑ์	น้ำหนักและส่วนสูงอยู่ในเกณฑ์	อายุ นอกเกณฑ์
31	ทุ่งสง	2,940	103	169	37	511	872	293	2,326	1,899	1,616	0
32	ทุ่งสงวิทยา	862	87	81	39	188	110	50	587	671	488	0
33	ทุ่งสงสหประชาสรรค์	168	30	29	15	48	16	11	90	123	75	0
34	ทุ่งสังพิทยาคม	121	6	16	3	5	6	3	110	99	94	0
35	ทุ่งใหญ่เฉลิมราชนุสรณ์ฯ	638	63	51	21	119	89	36	456	498	377	0
36	ทุ่งใหญ่พิทยาคม	1,084	20	33	13	251	404	109	813	647	498	0
37	เทพราชพิทยาสรรค์	66	2	5	2	11	6	3	53	55	47	0
38	ธัญญาวดีศึกษา	52	1	3	1	8	2	1	43	47	40	0
39	นบพิตวิทยา	566	30	44	12	90	106	41	446	416	350	0
40	นพคุณประชาสรรค์	183	20	22	8	17	17	8	146	144	123	0
41	นางเอื้อยวิทยา	49	7	4	4	12	3	2	30	42	29	0
42	นาบอน	823	61	43	20	180	117	48	582	663	495	0
43	บางขันวิทยา	1,097	43	84	25	117	98	47	937	915	829	0
44	บ้านเกาะวิทยา	166	12	12	5	41	21	9	113	133	95	0
45	เบญจมาภราชูทิศ	3,007	138	183	75	632	441	203	2,237	2,383	1,900	0
46	ประสาธน์ราษฎร์บำรุง	200	16	14	7	49	33	16	135	153	111	0
47	ปากพนัง	2,466	157	83	40	570	476	208	1,739	1,907	1,436	0
48	ปากพูน	282	28	16	9	46	35	17	208	231	183	0
49	พรหมคีรีพิทยาคม	1,333	103	84	28	302	186	84	928	1,063	774	0
50	พระพรหมพิทยานุสรณ์	292	44	22	15	39	29	10	209	241	183	0
51	พิบูลสังฆรักษ์ประชาอุทิศ	502	38	21	6	135	91	46	329	390	271	0
52	มัธยมศึกษาจุฬาภรณ์	512	40	28	14	78	64	27	394	420	344	0
53	เมืองนครศรีธรรมราช	1,411	78	86	21	282	359	127	1,051	966	759	0
54	โมคลานประชาสรรค์	236	15	42	12	25	5	0	196	189	162	0
55	โยธินบำรุง	1,923	63	701	41	148	87	42	1,712	1,135	1,011	0
56	ร่อนพิบูลย์เกียรติฯ	1,166	110	55	19	234	208	102	822	903	682	0
57	ละอวยพิทยานุสรณ์	215	15	15	7	39	37	17	161	163	134	0
58	วังหินพิทยาคม	159	15	13	4	32	21	14	112	125	96	0
59	วิเชียรประชาสรรค์	147	12	45	11	22	8	3	113	94	75	0
60	โคกนคณาภรณ์	101	17	5	4	16	14	6	68	82	59	0

จำนวนนักเรียนน้ำหนักส่วนสูงเทียบเกณฑ์มาตรฐาน : จังหวัดนครศรีธรรมราช

ที่	โรงเรียน	นักเรียนทั้งหมด	น้ำหนักต่ำกว่าเกณฑ์	ส่วนสูงต่ำกว่าเกณฑ์	น้ำหนักและส่วนสูงต่ำกว่าเกณฑ์	น้ำหนักสูงกว่าเกณฑ์	ส่วนสูงสูงกว่าเกณฑ์	น้ำหนักและส่วนสูงสูงกว่าเกณฑ์	น้ำหนักอยู่ในเกณฑ์	ส่วนสูงอยู่ในเกณฑ์	น้ำหนักและส่วนสูงอยู่ในเกณฑ์	อายุ นอกเกณฑ์
61	สตรีทุ่งสง	2,191	93	59	19	589	462	242	1,509	1,670	1,251	0
62	สตรีปากพนัง	981	91	64	24	173	136	53	717	781	597	0
63	สระแก้วรัตนวิทย์	467	80	58	38	71	73	31	316	336	254	0
64	สวนกุหลาบวิทยาลัย นศ.	952	55	47	25	241	170	86	656	735	552	0
65	สิชลคุณาธารวิทยา	1,454	29	48	9	224	330	93	1,201	1,076	928	0
66	สิชลประชาสรรค์	905	76	47	21	214	151	77	615	707	518	0
67	เสมีตจวนวิทยาคม	357	11	74	5	37	11	7	309	272	238	0
68	เสาชิงวิทยา	276	0	16	0	11	2	2	265	258	249	0
69	หัวไทรบำรุงราษฎร์	1,247	90	58	27	229	196	80	928	993	781	0
70	แหลมราษฎร์บำรุง	282	32	26	15	50	50	23	200	206	163	0
71	อินทร์ธานีวิทยาคม	64	4	5	2	14	8	5	46	51	40	0
รวมจังหวัดนครศรีธรรมราช		52,888	3,485	4,151	1,334	10,411	8,707	3,741	38,992	40,030	31,357	0

จำนวนนักเรียนน้ำหนักส่วนสูงเทียบเกณฑ์มาตรฐาน : จังหวัดพัทลุง

1	งหราพิชากร	414	36	31	16	58	33	17	320	350	289	0
2	เขาชัยสน	745	45	39	16	157	123	54	543	583	453	0
3	ควนขนุน	1,166	92	235	88	17	10	3	1,057	921	904	0
4	ควนพระสาครินทร์	229	19	34	13	49	27	17	161	168	130	0
5	ชะรัดชนูปถัมภ์	136	6	8	1	27	11	8	103	117	94	0
6	ดอนศาลานำวิทยา	104	10	5	5	24	11	7	70	88	66	0
7	ตะพานพิทยา	64	3	3	1	17	6	4	44	55	40	0
8	ตะโหมด	1,857	131	192	49	311	283	106	1,415	1,382	1,107	0
9	นาขยาดวิทยาการ	37	4	3	2	7	4	4	26	30	25	0
10	นิคมควนขนุนวิทยา	376	34	26	11	59	47	16	283	303	237	0
11	บางแก้วพิทยาคม	534	37	21	13	116	85	38	381	428	326	0
12	ประชาบำรุง	234	22	17	8	37	19	7	175	198	154	0
13	ประภัสสรรังสิต	689	49	24	12	133	86	40	507	579	450	0
14	ปัญญาวุธ	205	20	16	10	50	31	22	135	158	121	0
15	ปากพะยูนพิทยาคาร	642	30	35	8	136	107	54	476	500	399	0
16	ป่าบอนพิทยาคม	254	19	11	5	60	34	19	175	209	154	0
17	ป่าพะยอมพิทยาคม	836	74	51	23	203	152	72	559	633	455	0
18	พนางตุง	239	19	18	7	47	44	22	173	177	140	0

จำนวนนักเรียนน้ำหนักส่วนสูงเทียบเกณฑ์มาตรฐาน : จังหวัดพัทลุง

ที่		นักเรียนทั้งหมด	น้ำหนักต่ำกว่าเกณฑ์	ส่วนสูงต่ำกว่าเกณฑ์	น้ำหนักและส่วนสูงต่ำกว่าเกณฑ์	น้ำหนักสูงกว่าเกณฑ์	ส่วนสูงสูงกว่าเกณฑ์	น้ำหนักและส่วนสูงสูงกว่าเกณฑ์	น้ำหนักอยู่ในเกณฑ์	ส่วนสูงอยู่ในเกณฑ์	น้ำหนักและส่วนสูงอยู่ในเกณฑ์	อายุ นอกเกณฑ์
19	พรหมพิณิตชัยบุรี	94	6	7	2	19	6	4	69	81	62	0
20	พัทลุง	3,520	155	84	28	852	795	356	2,513	2,641	2,025	0
21	พัทลุงพิทยาคม	1,259	81	78	33	266	199	89	912	982	763	0
22	วชิรธรรมสถิต	143	12	11	2	36	20	8	95	112	75	0
23	ศรีบรรพตพิทยาคม	230	0	5	0	17	3	0	213	222	205	0
24	สตรีพัทลุง	2,989	172	85	38	680	602	264	2,137	2,302	1,763	0
25	ห่านโพธิ์พิทยาคม	192	2	28	1	40	27	16	150	137	113	0
26	ทหารรังสีประชาสรรค์	1,100	47	32	13	221	177	73	832	891	710	0
27	อุดมวิทย์ยาน	235	23	16	6	39	36	16	173	183	144	0
รวมจังหวัดพัทลุง		18,523	1,148	1,115	411	3,678	2,978	1,336	13,697	14,430	11,404	0
รวม 2 จังหวัด		71,411	4,633	5,266	1,745	14,089	11,685	5,077	52,689	54,460	42,761	0

จำนวนนักเรียนน้ำหนักส่วนสูงเทียบเกณฑ์มาตรฐานแยกตามระดับชั้น สพม.12

ระดับการศึกษา	นักเรียนทั้งหมด	น้ำหนักต่ำกว่าเกณฑ์	ส่วนสูงต่ำกว่าเกณฑ์	น้ำหนักและส่วนสูงต่ำกว่าเกณฑ์	น้ำหนักสูงกว่าเกณฑ์	ส่วนสูงสูงกว่าเกณฑ์	น้ำหนักและส่วนสูงสูงกว่าเกณฑ์	น้ำหนักอยู่ในเกณฑ์	ส่วนสูงอยู่ในเกณฑ์	น้ำหนักและส่วนสูงอยู่ในเกณฑ์	อายุ นอกเกณฑ์
มัธยมศึกษาปีที่ 1	13,958	938	1,078	465	2,886	1,948	1,010	10,134	10,932	8,607	0
มัธยมศึกษาปีที่ 2	14,191	775	973	329	2,782	2,178	1,023	10,634	11,040	8,854	0
มัธยมศึกษาปีที่ 3	13,933	849	1,252	351	2,559	2,231	942	10,525	10,450	8,372	0
มัธยมศึกษาปีที่ 4	10,004	576	603	151	2,063	1,601	662	7,365	7,800	6,010	0
มัธยมศึกษาปีที่ 5	9,562	689	674	208	1,842	1,763	671	7,031	7,125	5,505	0
มัธยมศึกษาปีที่ 6	9,753	806	686	241	1,957	1,962	769	6,990	7,105	5,405	0
ปวช.1	0	0	0	0	0	0	0	0	0	0	0
ปวช.2	10	0	0	0	0	2	0	10	8	8	0
ปวช.3	0	0	0	0	0	0	0	0	0	0	0
รวมทั้งหมด	71,411	4,633	5,266	1,745	14,089	11,685	5,077	52,689	54,460	42,761	0

(ข้อมูลจากระบบ Data Management Center ณ วันที่ 10 มิถุนายน 2559)

จากตาราง โรงเรียนในสังกัดสำนักงานเขตพื้นที่การศึกษามัธยมศึกษา เขต 12 มีจำนวนนักเรียนที่มีน้ำหนักส่วนสูงต่ำกว่าเกณฑ์มากที่สุด คือ ชั้นมัธยมศึกษาปีที่ 1 จำนวน 465 คน คิดเป็นร้อยละ 0.65 และจำนวนนักเรียนมีน้ำหนักและส่วนสูงสูงกว่าเกณฑ์มากที่สุด คือ ชั้นมัธยมศึกษาปีที่ 2 จำนวน 1,023 คน คิดเป็นร้อยละ 1.43 และจำนวนนักเรียนที่มีน้ำหนักส่วนสูงอยู่ในเกณฑ์มากที่สุด คือ ชั้นมัธยมศึกษาปีที่ 2 จำนวน 8,854 คน คิดเป็นร้อยละ 12.39 และในภาพรวมนักเรียนมีน้ำหนักส่วนสูงอยู่ในเกณฑ์มาตรฐาน จำนวน 42,761 คน คิดเป็นร้อยละ 59.88 ของนักเรียนทั้งหมด

จำนวนนักเรียนน้ำหนักส่วนสูงเทียบตามเกณฑ์

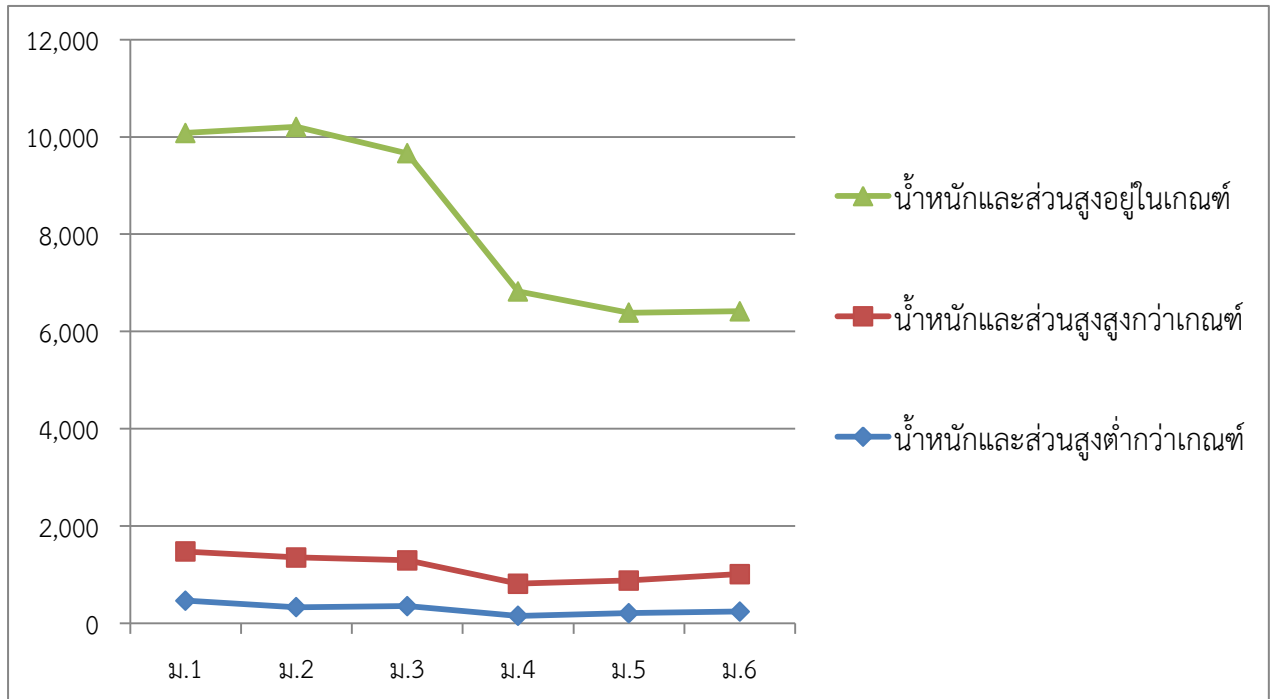

จำนวนนักเรียนแยกตามศาสนา : จังหวัดนครศรีธรรมราช

ที่	โรงเรียน	นักเรียน ทั้งหมด	พุทธ	อิสลาม	คริสต์	ซิกข์	พราหมณ์ /ฮินดู	อื่นๆ
1	กรุญชัยนวิทยาการ	373	364	9	0	0	0	0
2	กัลยาณิศร์ธรรมราช	3,320	3,182	132	6	0	0	0
3	ก้างปลาวิทยาคม	655	651	4	0	0	0	0
4	เกาะจันทร์ประชาภิบาล	94	81	13	0	0	0	0
5	ขนอมพิทยา	709	705	4	0	0	0	0
6	ขอนหาดประชาสรรค์	149	149	0	0	0	0	0
7	ขุนทะเลวิทยาคม	366	355	11	0	0	0	0
8	เขาพังไกร	200	200	0	0	0	0	0
9	คงคาประชารักษ์	368	368	0	0	0	0	0
10	ควนเกษสุทธิวิทยา	224	222	2	0	0	0	0
11	คีรีราษฎร์พัฒนา	242	226	16	0	0	0	0
12	จุฬาภรณ์ราชวิทยาลัย นศ.	717	709	8	0	0	0	0
13	ฉลองรัฐราษฎร์อุทิศ	376	375	1	0	0	0	0
14	ฉวางรัชดาภิเษก	1,558	1,555	3	0	0	0	0
15	เฉลิมพระเกียรติสมเด็จพระศรีฯ	1,133	1,127	6	0	0	0	0
16	เฉลิมราชประชาอุทิศ	381	378	3	0	0	0	0
17	ชะอวด	1,622	1,607	15	0	0	0	0
18	ชะอวดเคร่งธรรมวิทยา	263	262	1	0	0	0	0
19	ชะอวดวิทยาการ	1,283	1,277	5	1	0	0	0
20	ช้างกลางประชานุกูล	492	491	1	0	0	0	0
21	เชียรใหญ่	1,186	1,183	3	0	0	0	0
22	เชียรใหญ่สามัคคีวิทยา	138	138	0	0	0	0	0
23	ตระพังพิทยาคม	93	93	0	0	0	0	0
24	ตรีนิมิตรวิทยา	114	114	0	0	0	0	0
25	เตรียมอุดมศึกษาภาคใต้	1,338	1,309	26	3	0	0	0
26	ทรายขาววิทยา	361	360	0	1	0	0	0
27	ท้องเนียนคณาภิบาล	119	118	1	0	0	0	0
28	ทางพูนวิทยาการ	370	369	1	0	0	0	0
29	ท่านครุณานวโรภาสูทิศ	640	603	35	2	0	0	0
30	ท่าศาลาประสิทธิ์ศึกษา	2,061	1,828	233	0	0	0	0
31	ทุ่งสง	2,940	2,923	15	2	0	0	0
32	ทุ่งสงวิทยา	862	861	1	0	0	0	0

จำนวนนักเรียนแยกตามศาสนา : จังหวัดนครศรีธรรมราช

ที่	โรงเรียน	นักเรียน ทั้งหมด	พุทธ	อิสลาม	คริสต์	ซิกข์	พราหมณ์ /ฮินดู	อื่นๆ
33	ทุ่งสงสหประชาสรรค์	168	167	1	0	0	0	0
34	ทุ่งสัจพิทยาคม	121	119	0	0	1	1	0
35	ทุ่งใหญ่เฉลิมราชอนุสรณ์ รัชมิ่งคลาภิเษก	638	634	2	2	0	0	0
36	ทุ่งใหญ่วิทยาคม	1,084	1,077	6	1	0	0	0
37	เทพราชพิทยาสรรค์	66	65	1	0	0	0	0
38	ธัญญาวดีศึกษา	52	52	0	0	0	0	0
39	นบพิตวิทยา	566	565	1	0	0	0	0
40	นพคุณประชาสรรค์	183	172	11	0	0	0	0
41	นางเอื้อยวิทยา	49	49	0	0	0	0	0
42	นาบอน	823	820	3	0	0	0	0
43	บางขันวิทยา	1,097	1,079	17	1	0	0	0
44	บ้านเกาะวิทยา	166	142	24	0	0	0	0
45	เบญจมาชูทิศ	3,007	2,921	78	7	0	0	1
46	ประสานราษฎร์บำรุง	200	199	1	0	0	0	0
47	ปากพ่อง	2,466	2,447	19	0	0	0	0
48	ปากพูน	282	206	74	0	0	0	2
49	พรหมคีรีพิทยาคม	1,333	1,329	3	1	0	0	0
50	พระพรหมพิทยานุสรณ์	292	289	2	1	0	0	0
51	พิบูลย์สังฆรักษ์ประชาอุทิศ	502	501	1	0	0	0	0
52	มัธยมศึกษาจุฬารามณ์	512	509	3	0	0	0	0
53	เมืองนครศรีธรรมราช	1,411	1,313	98	0	0	0	0
54	โมคคัลลานประชาสรรค์	236	100	136	0	0	0	0
55	โยธินบำรุง	1,923	1,793	128	2	0	0	0
56	ร่อนพิบูลย์เกียรติวสุนธราภิวัฒก์	1,166	1,159	6	1	0	0	0
57	ละอายพิทยานุสรณ์	215	214	1	0	0	0	0
58	วังหินพิทยาคม	159	137	22	0	0	0	0
59	วิเชียรประชาสรรค์	147	147	0	0	0	0	0
60	โศภนคณาภรณ์	101	101	0	0	0	0	0
61	สตรีทุ่งสง	2,191	2,179	9	3	0	0	0
62	สตรีปากพ่อง	981	962	19	0	0	0	0
63	สระแก้วรัตนวิทย์	467	463	4	0	0	0	0
64	สวนกุหลาบวิทยาลัย นครศรีธรรมราช	952	944	7	1	0	0	0

จำนวนนักเรียนแยกตามศาสนา : จังหวัดนครศรีธรรมราช

ที่	โรงเรียน	นักเรียน ทั้งหมด	พุทธ	อิสลาม	คริสต์	ซิกข์	พราหมณ์ /ฮินดู	อื่นๆ
65	สิชลคุณาธารวิทยา	1,454	1,424	30	0	0	0	0
66	สิชลประชาสรรค์	905	875	30	0	0	0	0
67	เสม็ดจวนวิทยาคม	357	356	1	0	0	0	0
68	เสาชิงวิทยา	276	274	1	1	0	0	0
69	หัวไทรบำรุงราษฎร์	1,247	1,154	92	1	0	0	0
70	แหลมราษฎร์บำรุง	282	277	5	0	0	0	0
71	อินทร์ธานีวิทยาคม	64	63	1	0	0	0	0
รวมจังหวัดนครศรีธรรมราช		52,888	51,460	1,386	37	1	1	3

จำนวนนักเรียนแยกตามศาสนา : จังหวัดพัทลุง

1	กงหราพิชากร	414	176	238	0	0	0	0
2	เขาชัยสน	745	739	5	1	0	0	0
3	ควนขนุน	1,166	1,161	5	0	0	0	0
4	ควนพระสารินทร์	229	223	6	0	0	0	0
5	ชะรัดขลุปลัมภัก	136	128	8	0	0	0	0
6	ดอนศาลานำวิทยา	104	101	3	0	0	0	0
7	ตะพานพิทยา	64	64	0	0	0	0	0
8	ตะโหมด	1,857	1,621	233	3	0	0	0
9	นาขยาดวิทยาคาร	37	37	0	0	0	0	0
10	นิคมควนขนุนวิทยา	376	376	0	0	0	0	0
11	บางแก้วพิทยาคม	534	466	67	1	0	0	0
12	ประชาบำรุง	234	185	48	1	0	0	0
13	ประภัสสรรังสิต	689	649	40	0	0	0	0
14	ปัญญาวุธ	205	204	1	0	0	0	0
15	ปากพะยูนพิทยาคาร	642	583	59	0	0	0	0
16	ป่าบอนพิทยาคม	254	248	6	0	0	0	0
17	ป่าพะยอมพิทยาคม	836	826	8	2	0	0	0
18	พนางดุง	239	235	4	0	0	0	0
19	พรหมพิณิตชัยบุรี	94	94	0	0	0	0	0
20	พัทลุง	3,520	3,397	120	3	0	0	0
21	พัทลุงพิทยาคม	1,259	1,239	16	4	0	0	0

จำนวนนักเรียนแยกตามศาสนา : จังหวัดพัทลุง

ที่	โรงเรียน	นักเรียน ทั้งหมด	พุทธ	อิสลาม	คริสต์	ซิกข์	พราหมณ์ /ฮินดู	อื่นๆ
22	วชิรธรรมสถิต	143	141	2	0	0	0	0
23	ศรีบรรพตพิทยาคม	230	230	0	0	0	0	0
24	สตรีพัทลุง	2,989	2,896	88	5	0	0	0
25	ห่านโพธิ์พิทยาคม	192	192	0	0	0	0	0
26	ทหารเรังสี่ประชาสรรค์	1,100	1,069	31	0	0	0	0
27	อุดมวิทยายน	235	234	1	0	0	0	0
รวมจังหวัดพัทลุง		18,523	17,514	989	20	0	0	0
รวม 2 จังหวัด		71,411	68,974	2,375	57	1	1	3

จำนวนนักเรียนแยกตามศาสนาแยกตามระดับชั้น สพม.12

ระดับการศึกษา	นักเรียน ทั้งหมด	พุทธ	อิสลาม	คริสต์	ซิกข์	พราหมณ์ /ฮินดู	อื่นๆ
มัธยมศึกษาปีที่ 1	13,958	13,404	543	10	0	0	1
มัธยมศึกษาปีที่ 2	14,191	13,712	470	8	0	0	1
มัธยมศึกษาปีที่ 3	13,933	13,525	397	11	0	0	0
มัธยมศึกษาปีที่ 4	10,004	9,640	352	11	0	0	1
มัธยมศึกษาปีที่ 5	9,562	9,219	331	10	1	1	0
มัธยมศึกษาปีที่ 6	9,753	9,464	282	7	0	0	0
ปวช.1	0	0	0	0	0	0	0
ปวช.2	10	10	0	0	0	0	0
ปวช.3	0	0	0	0	0	0	0
รวมทั้งหมด	71,411	68,974	2,375	57	1	1	3

(ข้อมูลจากระบบ Data Management Center ณ วันที่ 10 มิถุนายน 2559)

จากตาราง นักเรียนในสังกัดสำนักงานเขตพื้นที่การศึกษามัธยมศึกษา เขต 12 นับถือศาสนาพุทธมากที่สุด จำนวน 68,974 คน รองลงมา คือ ศาสนาอิสลาม 2,375 คน คิดเป็นร้อยละ 96.59 และ 3.33 ตามลำดับ

จำนวนนักเรียนแยกตามสัญชาติ

ประเภท	จำนวนนักเรียน		รวม
	ชาย	หญิง	
นักเรียนทั้งหมด	30,504	40,907	71,411
ไทย	30,488	40,892	71,380
กัมพูชา	6	11	17
จีน	1	0	1
ญี่ปุ่น	1	0	1
พม่า	4	1	5
ฟิลิปปิน	1	0	1
มาเลเซีย	1	0	1
ลาว	1	0	1
เวียดนาม	1	0	1
อินเดีย	0	1	1
ไม่ปรากฏสัญชาติ	0	1	1
อื่นๆ	0	1	1

หมายเหตุ : โรงเรียนในสังกัดสำนักงานเขตพื้นที่การศึกษามัธยมศึกษา เขต 12 ไม่มีรายงานกรณีเด็กที่มีสัญชาติ เกาหลีใต้, ซาอุดีอาระเบีย, เนปาล, ปากีสถาน, ศรีลังกา, สิงคโปร์, อินโดนีเซีย, ข้อมูลผิดปกติ, อายุ นอกเกณฑ์

(ข้อมูลจากระบบ Data Management Center ณ วันที่ 10 มิถุนายน 2559)

จากตาราง นักเรียนในสังกัดสำนักงานเขตพื้นที่การศึกษามัธยมศึกษา เขต 12 มีสัญชาติไทยมากที่สุด จำนวน 71,380 คน รองลงมาคือกัมพูชา จำนวน 17 คน คิดเป็นร้อยละ 99.96 และ 0.02 ตามลำดับ

จำนวนนักเรียนจบการศึกษา ม.3 ศึกษาต่อ/ไม่ศึกษาต่อ

ประเภท	ชาย	หญิง	รวม
จบการศึกษา	5,131	7,139	12,270
1. ศึกษาต่อ			
1.1 เรียนต่อ ม.4 โรงเรียนเดิม	2,955	4,948	7,903
1.2 เรียนต่อ ม.4 โรงเรียนอื่น ในจังหวัดเดิม	510	745	1,255
1.3 เรียนต่อ ม.4 โรงเรียนอื่น ในต่างจังหวัด	51	84	135
1.4 เรียนต่อ ม.4 โรงเรียนอื่น ใน กทม.	15	20	35
1.5 สถาบันอาชีวศึกษาของรัฐ	779	629	1,408
1.6 สถาบันอาชีวศึกษาของเอกชน	48	93	141
1.7 ศึกษาต่อสถาบันอื่น ๆ	485	430	915
รวมศึกษาต่อ	4,843	6,949	11,792
2. ไม่ศึกษาต่อ			
2.1 ทำงานภาคอุตสาหกรรม	2	0	2
2.2 ทำงานภาคการเกษตร	2	1	3
2.3 ทำงานการประมง	0	0	0
2.4 ทำงาน ค้าขาย ธุรกิจ	0	0	0
2.5 ทำงาน งานบริการ	1	2	3
2.6 ทำงานรับจ้างทั่วไป	8	3	11
2.7 ทำงานอื่น ๆ	22	13	35
รวมประกอบอาชีพ	35	19	54
3. บวชในศาสนา	0	0	0
4. ไม่ประกอบอาชีพและไม่ศึกษาต่อ	3	0	3
5. อื่น ๆ	250	171	421
รวมไม่ศึกษาต่อ	288	190	478

(ข้อมูลจากระบบ Data Management Center ณ สิ้นปีการศึกษา 2558)

จากตาราง นักเรียนในสังกัดสำนักงานเขตพื้นที่การศึกษามัธยมศึกษา เขต 12 ที่จบการศึกษา ชั้นมัธยมศึกษาปีที่ 3 มีจำนวน 12,270 คน ศึกษาต่อ จำนวน 11,792 คน คิดเป็นร้อยละ 96.10 และไม่ศึกษาต่อ จำนวน 478 คน คิดเป็นร้อยละ 3.90

จำนวนนักเรียนจบการศึกษา ม.6 ศึกษาต่อ/ไม่ศึกษาต่อ

ประเภท	ชาย	หญิง	รวม
จบการศึกษา	3,407	6,733	10,140
1. ศึกษาต่อ			
1.1 มหาวิทยาลัยของรัฐ	1,941	4,185	6,126
1.2 มหาวิทยาลัยเปิดของรัฐ	185	236	421
1.3 มหาวิทยาลัยของเอกชน	51	144	195
1.3 สถาบันอาชีวศึกษาของรัฐบาล	46	50	96
1.4 สถาบันอาชีวศึกษาของเอกชน	1	3	4
1.5 สถาบันพยาบาล	1	17	18
1.6 สถาบันทหาร	13	0	13
1.7 สถาบันตำรวจ	12	1	13
1.8 สถาบันอื่น ๆ	608	1,220	1,828
รวมศึกษาต่อ	2,858	5,856	8,714
2. ไม่ศึกษาต่อ			
2.1 ทำงานรัฐวิสาหกิจ	0	0	0
2.2 ภาคอุตสาหกรรม	8	5	13
2.3 ภาคการเกษตร	13	4	17
2.4 การประมง	0	0	0
2.5 ค้าขาย ธุรกิจ	5	11	16
2.6 งานบริการ	4	9	13
2.7 รับจ้างทั่วไป	15	14	29
3.บวชในศาสนา	0	0	0
4. รับราชการ	1	0	1
5. ไม่ประกอบอาชีพและไม่ศึกษาต่อ	7	9	16
6. อื่น ๆ	496	825	1,321
รวมไม่ศึกษาต่อ	549	877	1,426

(ข้อมูลจากระบบ Data Management Center ณ สิ้นปีการศึกษา 2558)

จากตาราง นักเรียนในสังกัดสำนักงานเขตพื้นที่การศึกษามัธยมศึกษา เขต 12 ที่จบการศึกษา
ชั้นมัธยมศึกษาปีที่ 6 มีจำนวน 10,140 คน โดยศึกษาต่อจำนวน 8,714 คน คิดเป็นร้อยละ 85.94 ไม่ศึกษาต่อ
จำนวน 1,426 คน คิดเป็นร้อยละ 14.06

การตรวจพินิจข้อมูลนักเรียน ปีการศึกษา 2558 สพม.12

ระดับการศึกษา	ประเภท					
	นักเรียน ต้นปีการศึกษา	ย้ายมาเรียนระหว่างปี	ย้ายไปเรียนรร.อื่นระหว่างปี	ออกกลางคัน	จำหน่าย/ตาย	นักเรียนในวันสิ้นปีการศึกษา
มัธยมศึกษาปีที่ 1	14,756	185	373	72	51	14,445
มัธยมศึกษาปีที่ 2	14,692	121	541	95	81	14,096
มัธยมศึกษาปีที่ 3	14,810	150	1,086	72	93	13,709
มัธยมศึกษาปีที่ 4	10,324	92	394	57	47	9,918
มัธยมศึกษาปีที่ 5	10,300	75	442	36	23	9,874
มัธยมศึกษาปีที่ 6	11,092	103	480	42	18	10,655
ปวช.1	14	1	0	0	0	15
ปวช.2	0	0	0	0	0	0
ปวช.3	0	0	0	0	0	0
รวมทั้งหมด	75,988	727	3,316	374	313	72,712

(ข้อมูลจากระบบ Data Management Center ณ สิ้นปีการศึกษา 2558)

จากตาราง นักเรียนในสังกัดสำนักงานเขตพื้นที่การศึกษามัธยมศึกษา เขต 12 มีนักเรียนต้นปีการศึกษา 2558 จำนวน 75,988 คน และนักเรียนในวันสิ้นปีการศึกษา 2558 จำนวน 72,712 คน



จำนวนข้าราชการสังกัด สำนักงานเขตพื้นที่การศึกษามัธยมศึกษา เขต 12

ที่	ชื่อสถานศึกษา	จำนวนครู						จำนวนครู -ขาด,เกิน		
		ตาม จ.18			ตามเกณฑ์ ก.ค.ศ.			บร.	ครูผู้สอน	รวม
		บร.	ครูผู้สอน	รวม	บร.	ครูผู้สอน	รวม			
1	กรุงรัตนวิทยาการ	2	22	24	2	22	24	0	0	0
2	กัลยาณิศร์ธรรมราช	5	160	165	5	168	173	0	-8	-8
3	ก้างปลาวิทยาคม	3	41	44	2	36	38	1	5	-8
4	เกาะจันทร์ประชาภิบาล	1	9	10	1	6	7	0	3	3
5	ขนอมพิทยา	2	39	41	2	40	42	0	-1	-1
6	ขอนแก่นประชาสรรค์	1	14	15	1	12	13	0	2	2
7	ขุนทะเลวิทยาคม	1	18	19	2	20	22	-1	-2	-3
8	เขาพังไกร	1	15	16	1	14	15	0	1	1
9	คงคาประชารักษ์	2	24	26	2	20	22	0	4	-2
10	ควนเกษสุทวิวิทยา	1	19	20	1	14	15	0	5	5
11	คีรีราษฎร์พัฒนา	1	21	22	1	16	17	0	5	5
12	จุฬารณราษฎรวิทยาลัยฯ	5	99	104	5	60	65	0	39	10
13	ฉลองรัฐราษฎร์อุทิศ	2	25	27	2	24	26	0	1	1
14	ฉวางรัชดาภิเษก	5	87	92	4	82	86	1	5	6
15	เฉลิมพระเกียรติสมเด็จพระศรีนครินทร์	5	71	76	5	65	70	0	6	7
16	เฉลิมราชประชาอุทิศ	2	29	31	2	22	24	0	7	7
17	ชะอวด	5	88	93	4	82	86	1	6	7
18	ชะอวดเศรษฐมวิทยา	1	18	19	1	18	19	0	0	14
19	ชะอวดวิทยาการ	4	66	70	4	66	70	0	0	0
20	ช้างกลางประชานุกูล	2	29	31	2	28	30	0	1	1
21	เชียรใหญ่	4	74	78	4	62	66	0	12	1
22	เชียรใหญ่สามัคคีวิทยา	1	13	14	1	12	13	0	1	1
23	ตระพังพิทยาคม	1	10	11	1	10	11	0	0	0
24	ตรีนิมิตรวิทยา	1	20	21	1	10	11	0	10	1
25	เตรียมอุดมศึกษาภาคใต้	4	66	70	4	68	72	0	-2	-2
26	ทรายขาววิทยา	2	24	26	2	20	22	0	4	4
27	ท้องเนียนคณาภิบาล	1	10	11	1	12	13	0	-2	2
28	ทางพูนวิทยาการ	2	21	23	2	20	22	0	1	1

จำนวนข้าราชการสังกัด สำนักงานเขตพื้นที่การศึกษามัธยมศึกษา เขต 12

ที่	ชื่อสถานศึกษา	จำนวนครู						จำนวนครู -ขาด,เกิน		
		ตาม จ.18			ตามเกณฑ์ ก.ค.ศ.			บร.	ครูผู้สอน	รวม
		บร.	ครูผู้สอน	รวม	บร.	ครูผู้สอน	รวม			
29	ท่านครุณาณวโรภาสอุทิศ	3	47	50	2	38	40	1	9	10
30	ท่าศาลาประสิทธิ์ศึกษา	5	130	135	5	108	113	0	22	11
31	ทุ่งสง	5	142	147	5	150	155	0	-8	-8
32	ทุ่งสงวิทยา	4	57	61	3	46	49	1	11	12
33	ทุ่งสงสหประชาสรรค์	2	16	18	1	14	15	1	2	4
34	ทุ่งสังพิทยาคม	1	13	14	1	12	13	0	1	1
35	ทุ่งใหญ่เฉลิมราชอนุสรณ์ฯ	2	32	34	2	34	36	0	-2	-2
36	ทุ่งใหญ่พิทยาคม	4	64	68	4	58	62	0	6	-1
37	เทพราชพิทยาสรรค์	1	12	13	1	12	13	0	0	0
38	ธัญญาวดีศึกษา	1	9	10	1	6	7	0	3	3
39	นบพิตวิทยา	2	32	34	2	30	32	0	2	3
40	นพคุณประชาสรรค์	1	17	18	1	12	13	0	5	5
41	นางเอื้อยวิทยา	1	10	11	1	12	13	0	-2	-2
42	นาบอน	4	50	54	3	44	47	1	6	3
43	บางขันวิทยา	4	53	57	4	58	62	0	-5	-5
44	บ้านเกาะวิทยา	1	18	19	1	12	13	0	6	6
45	เบญจมาราชูทิศ	5	151	156	5	154	159	0	-3	1
46	ประสาธน์ราษฎร์บำรุง	1	15	16	1	12	13	0	3	3
47	ปากพนัง	5	120	125	5	128	133	0	-8	-8
48	ปากพนัง	2	32	34	1	16	17	1	16	-5
49	พรหมคีรีพิทยาคม	5	83	88	4	68	72	1	15	16
50	พระพรหมพิถยานุสรณ์	2	25	27	1	18	19	1	7	8
51	พิปูนสังฆรักษ์ประชาอุทิศ	2	37	39	2	28	30	0	9	24
52	มัธยมศึกษาจุฬาภรณ์	2	34	36	2	28	30	0	6	6
53	เมืองนครศรีธรรมราช	5	113	118	4	72	76	1	41	42
54	โมคลานประชาสรรค์	2	18	20	1	14	15	1	4	48
55	โยธินบำรุง	5	110	115	5	100	105	0	10	10

จำนวนข้าราชการสังกัด สำนักงานเขตพื้นที่การศึกษามัธยมศึกษา เขต 12

ที่	ชื่อสถานศึกษา	จำนวนครู						จำนวนครู -ขาด,เกิน		
		ตาม จ.18			ตามเกณฑ์ ก.ค.ศ.			บร.	ครูผู้สอน	รวม
		บร.	ครูผู้สอน	รวม	บร.	ครูผู้สอน	รวม			
56	ร่อนพิบูลย์เกียรติวสุนธราภิวัฒก์	4	68	72	4	64	68	0	4	4
57	ละอวยพิทยานุสรณ์	2	19	21	1	12	13	1	7	14
58	วังหินวิทยาคม	1	14	15	1	12	13	0	2	2
59	วิเชียรประชาสรรค์	1	13	14	1	12	13	0	1	1
60	โคกนคณาภรณ์	1	13	14	1	12	13	0	1	3
61	สตรีทุ่งสง	5	118	123	5	114	119	0	4	4
62	สตรีปากพนัง	5	80	85	3	54	57	2	26	28
63	สระแก้วรัตนวิทย์	2	26	28	2	28	30	0	-2	32
64	สวนกุหลาบวิทยาลัย นศ.	5	71	76	3	52	55	2	19	21
65	สิชลคุณาธารวิทยา	5	84	89	4	78	82	1	6	7
66	สิชลประชาสรรค์	3	56	59	3	50	53	0	6	28
67	เสม็ดจวนวิทยา	2	23	25	1	24	25	1	-1	0
68	เสาชิงวิทยา	2	32	34	1	18	19	1	14	15
69	หัวไทรบำรุงราษฎร์	4	64	68	4	68	72	0	-4	15
70	แหลมราษฎร์บำรุง	1	20	21	1	18	19	0	2	2
71	อินทร์ธานีวิทยาคม	1	12	13	1	12	13	0	0	0
รวมจังหวัดนครศรีธรรมราช		188	3,285	3,473	169	2,941	3,110	19	344	2
72	กงหราพิชากร	2	25	27	2	24	26	0	1	1
73	เขาชัยสน	3	41	44	3	40	43	0	1	1
74	ควนขนุน	4	72	76	4	62	66	0	10	2
75	ควนพระสาครินทร์	1	23	24	1	16	17	0	7	7
76	ชะรัดชนูปถัมภ์	1	14	15	1	12	13	0	2	2
77	ดอนศาลานำวิทยา	2	16	18	1	12	13	1	4	9
78	ตะแพนพิทยา	1	13	14	1	12	13	0	1	1
79	ตะโหมด	5	98	103	5	96	101	0	2	2
80	นาขยาดวิทยาการ	1	13	14	1	12	13	0	1	3
81	นิคมควนขนุนวิทยา	2	24	26	2	20	22	0	4	4
82	บางแก้วพิทยาคม	3	36	39	2	30	32	1	6	7

จำนวนข้าราชการสังกัด สำนักงานเขตพื้นที่การศึกษามัธยมศึกษา เขต 12

ที่	ชื่อสถานศึกษา	จำนวนครู						จำนวนครู -ขาด,เกิน		
		ตาม จ.18			ตามเกณฑ์ ก.ค.ศ.			บร.	ครูผู้สอน	รวม
		บร.	ครูผู้สอน	รวม	บร.	ครูผู้สอน	รวม			
83	ประชาบำรุง	1	20	21	1	16	17	0	4	11
84	ประภัสสรรังสิต	4	63	67	2	38	40	2	25	27
85	ปัญญาวุธ	2	25	27	1	12	13	1	13	14
86	ปากพะยูนพิทยาคาร	3	44	47	2	38	40	1	6	41
87	ป่าบอนพิทยาคม	2	27	29	1	16	17	1	11	12
88	ป่าพะยอมพิทยาคม	4	60	64	3	46	49	1	14	15
89	พนางตุง	1	23	24	1	16	17	0	7	27
90	พรหมพิณิตชัยบุรี	1	13	14	1	12	13	0	1	1
91	พัทลุง	5	152	157	5	180	185	0	-28	-28
92	พัทลุงพิทยาคม	4	76	80	4	64	68	0	12	-27
93	วชิรธรรมสถิต	1	22	23	1	12	13	0	10	10
94	ศรีบรรพตพิทยาคม	1	22	23	1	16	17	0	6	6
95	สตรีพัทลุง	5	176	181	5	156	161	0	20	16
96	ห่านโพธิ์พิทยาคม	1	21	22	1	12	13	0	9	9
97	หารเทารังสีประชาสรรค์	4	71	75	4	58	62	0	13	13
98	อุดมวิทยายน	1	19	20	1	14	15	0	5	22
รวมจังหวัดพัทลุง		65	1,209	1,274	57	1,042	1,099	8	167	175
รวม 2 จังหวัด		253	4,494	4,747	226	3,983	4,209	27	511	177

(ข้อมูลจากกลุ่มบริหารงานบุคคล ข้อมูล ณ วันที่ 10 มิถุนายน 2559)

ข้อมูลบุคลากรในสังกัด

ข้าราชการครูและบุคลากรทางการศึกษาในสถานศึกษา		
ผู้อำนวยการสถานศึกษา	98	คน
รองผู้อำนวยการสถานศึกษา	147	คน
ครูผู้สอน	4,160	คน
พนักงานราชการ	35	คน
ลูกจ้างประจำ	226	คน
บุคลากรทางการศึกษา มาตรา 38 ค (2)	9	คน
รวม	4,675	คน
ข้าราชการครูและบุคลากรทางการศึกษาในสำนักงาน		
ผู้อำนวยการสำนักงานเขตพื้นที่การศึกษา	1	คน
รองผู้อำนวยการสำนักงานเขตพื้นที่การศึกษา	5	คน
บุคลากรทางการศึกษา มาตรา 38 ค (1) ศึกษานิเทศก์	12	คน
บุคลากรทางการศึกษา มาตรา 38 ค (2)	29	คน
ครู (ช่วยราชการ)	3	คน
ลูกจ้างประจำ	2	คน
ลูกจ้างประจำ (ช่วยราชการ)	3	คน
พนักงานราชการ	1	คน
ลูกจ้างรายเดือน (งบ สพฐ.)	3	คน
ลูกจ้างรายเดือน (งบสำนักงาน)	12	คน
รวม	71	คน
รวมทั้งสิ้น	4,746	คน

(ข้อมูลจากกลุ่มบริหารงานบุคคล ข้อมูล ณ 10 มิถุนายน 2559)



ผลการเปรียบเทียบการประเมินคุณภาพการศึกษาขั้นพื้นฐานระดับชาติ (O-Net)
ชั้นมัธยมศึกษาปีที่ 3 ปีการศึกษา 2557 และปีการศึกษา 2558

กลุ่มสาระวิชา	คะแนนเฉลี่ยปี กศ. 2557		คะแนนเฉลี่ยปี กศ. 2558		ผลต่าง (สพม.12)
	ระดับชาติ	สพม.12	ระดับชาติ	สพม.12	
ภาษาไทย	35.20	36.86	42.64	44.32	7.46
คณิตศาสตร์	29.7	31.35	32.40	35.20	3.85
วิทยาศาสตร์	38.62	40.99	37.63	40.77	-0.22
สังคมศึกษา	46.79	49.61	46.24	49.67	0.06
ภาษาอังกฤษ	27.5	27.17	30.62	31.31	4.14
เฉลี่ย 5 กลุ่มสาระ	35.56	37.19	37.91	40.25	3.06

(ข้อมูลจากกลุ่มนิเทศ ติดตามและประเมินผลการจัดการศึกษา สพม.12)

จากตาราง เมื่อพิจารณาในภาพรวมพบว่านักเรียนที่มีผลต่างระดับ สพม.12 เพิ่มขึ้น ในวิชาภาษาไทยมากที่สุด รองลงมา คือ วิชาภาษาอังกฤษ คิดเป็นร้อยละ 7.46 และ 4.14 ตามลำดับ สำหรับคะแนนเฉลี่ย 5 กลุ่มสาระ พบว่ามีผลต่างที่เพิ่มขึ้นระดับ สพม.12 คิดเป็นร้อยละ 3.06

ระดับคะแนน

ผลการเปรียบเทียบ O-NETระดับ สพม.12

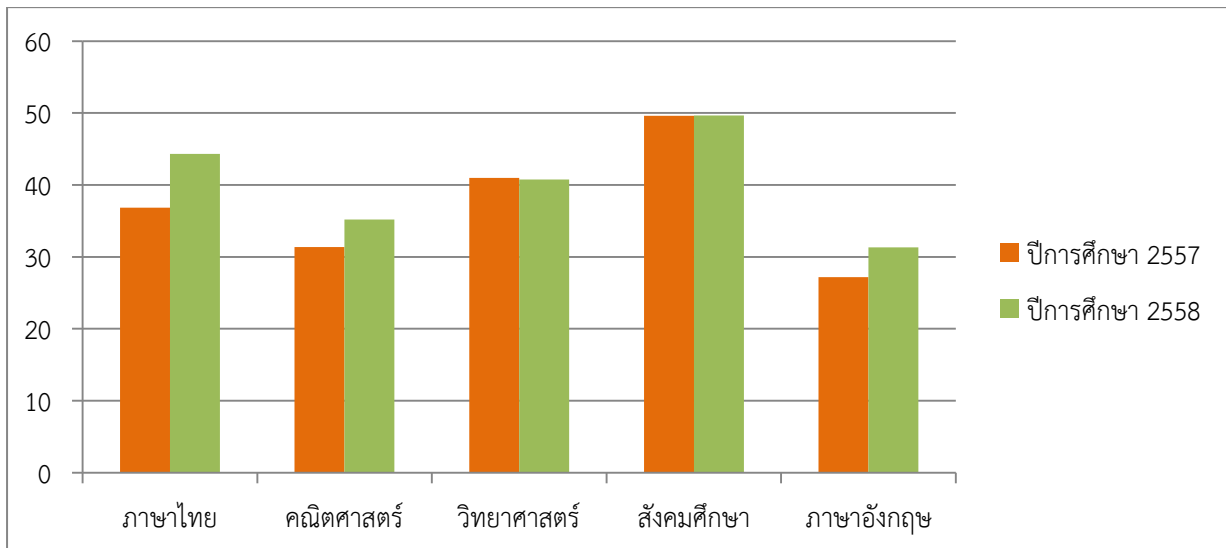

รายวิชา

ผลการเปรียบเทียบการประเมินคุณภาพการศึกษาขั้นพื้นฐานระดับชาติ (O-Net)
ชั้นมัธยมศึกษาปีที่ 6 ปีการศึกษา 2557 และปีการศึกษา 2558

กลุ่มสาระวิชา	คะแนนเฉลี่ยปี กศ. 2557		คะแนนเฉลี่ยปี กศ. 2558		ผลต่าง (สพม.12)
	ระดับชาติ	สพม.12	ระดับชาติ	สพม.12	
ภาษาไทย	50.76	54.09	49.39	51.87	-2.22
คณิตศาสตร์	21.74	21.88	26.59	27.22	5.34
วิทยาศาสตร์	32.54	33.12	33.40	33.84	0.72
สังคมศึกษา	36.53	37.73	39.70	41.04	3.31
ภาษาอังกฤษ	23.44	22.66	24.98	24.18	1.52
เฉลี่ย 5 กลุ่มสาระ	33.00	33.18	34.81	35.63	2.45

(ข้อมูลจากกลุ่มนิเทศ ติดตามและประเมินผลการจัดการศึกษา สพม.12)

จากตาราง เมื่อพิจารณาในภาพรวมพบว่านักเรียนที่มีผลต่างระดับ สพม.12 เพิ่มขึ้น ในวิชาคณิตศาสตร์มากที่สุด รองลงมา คือ วิชาสังคมศึกษา คิดเป็นร้อยละ 5.34 และ 3.31 สำหรับคะแนนเฉลี่ย 5 กลุ่มสาระพบว่ามีผลต่างที่เพิ่มขึ้นระดับ สพม.12 คิดเป็น 2.45

ผลการเปรียบเทียบ O-NETระดับ สพม.12

ระดับคะแนน

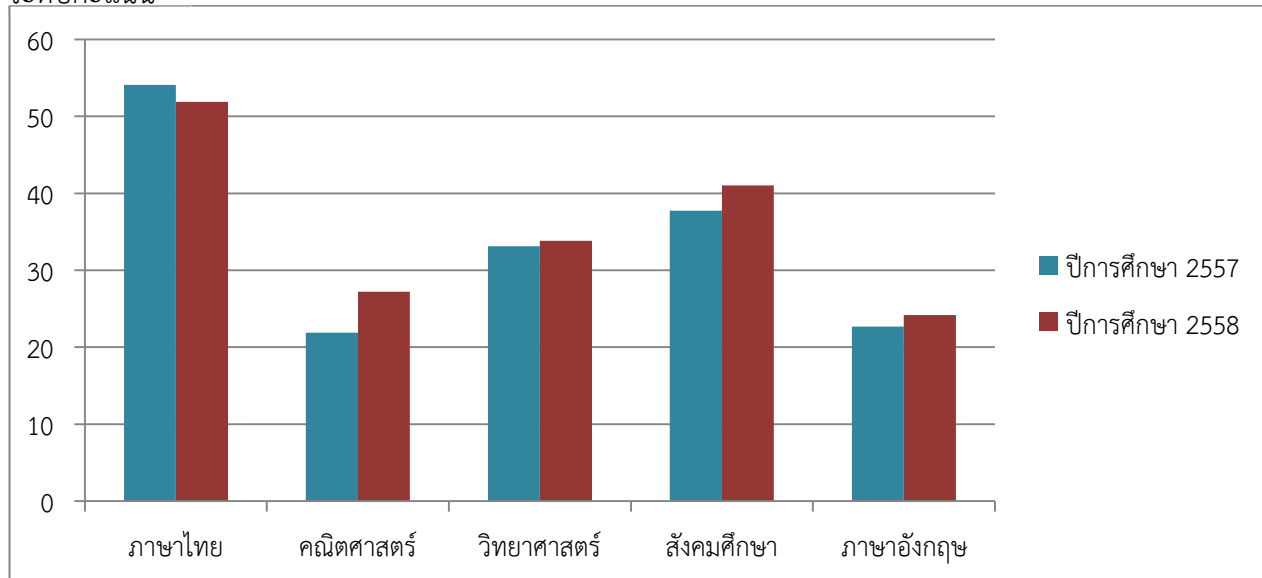

รายวิชา

สรุปผลการทดสอบระดับชาติขั้นพื้นฐาน O-NET ระดับชั้นมัธยมศึกษาปีที่ 3 ปีการศึกษา 2558
 โรงเรียนสังกัดสำนักงานเขตพื้นที่การศึกษามัธยมศึกษา เขต 12



ที่	ชื่อโรงเรียน	อำเภอ/เขต	ไทย	สังคม	อังกฤษ	คณิต	วิทย์	เฉลี่ย5 สาระ	เทียบ ระดับชาติ (37.91)
			คะแนน เฉลี่ย	คะแนน เฉลี่ย	คะแนน เฉลี่ย	คะแนน เฉลี่ย	คะแนน เฉลี่ย		
1	จุฬารามราชวิทยาลัย	เมือง	55.26	71.60	53.08	78.80	75.94	66.94	29.03
2	เบญจมาราชูทิศ	เมือง	54.23	68.32	55.54	69.29	68.17	63.11	25.20
3	กัลยาณีศรีธรรมราช	เมือง	48.49	57.99	40.54	45.06	51.35	48.69	10.78
4	โรงเรียนพัทลุง	เมืองพัทลุง	48.93	55.80	37.64	46.71	51.25	48.07	10.16
5	สตรีทุ่งสง	ทุ่งสง	48.53	57.16	39.26	46.04	48.72	47.94	10.03
6	สตรีพัทลุง	เมืองพัทลุง	48.22	56.77	35.37	41.74	47.76	45.97	8.06
7	ทุ่งสง	ทุ่งสง	46.12	51.39	32.02	37.66	42.74	41.99	4.08
8	ฉวางรัชดาภิเษก	ฉวาง	44.45	51.84	29.81	37.04	40.81	40.79	2.88
9	ท่าศาลาประสิทธิ์ศึกษา	ท่าศาลา	45.40	51.71	30.34	32.79	39.94	40.04	2.13
10	วชิรธรรมสถิต	เมืองพัทลุง	44.29	52.00	29.71	28.06	43.00	39.41	1.50
11	อินทร์ธานีวิทยาคม	ปากพนัง	48.50	49.20	28.80	31.60	38.80	39.38	1.47
12	สิชลคุณาธารวิทยา	สิชล	44.13	50.31	29.95	32.13	39.24	39.15	1.24
13	โยธินบำรุง	เมือง	44.97	51.05	28.77	31.06	38.14	38.80	0.89
14	ชะรัดชนูปถัมภ์	กงหรา	45.29	48.82	25.76	33.04	41.06	38.80	0.89
15	ปากพนัง	ปากพนัง	43.26	48.54	29.57	33.26	39.20	38.77	0.86
16	พิปูนสังฆรักษ์ประชาอุทิศ	พิปูน	44.01	49.45	28.82	34.38	37.00	38.73	0.82
17	ทุ่งใหญ่วิทยาคม	ทุ่งใหญ่	44.22	47.20	28.00	34.35	38.70	38.49	0.58
18	แหลมราษฎร์บำรุง	หัวไทร	43.65	48.13	28.37	33.07	39.17	38.48	0.57
19	ตรีนิมิตรวิทยา	เมือง	44.36	50.32	26.08	32.51	38.24	38.30	0.39
20	พรหมคีรีพิทยาคม	พรหมคีรี	42.53	48.98	29.46	31.60	37.84	38.08	0.17
21	บางแก้วพิทยาคม	บางแก้ว	44.90	45.33	31.00	31.94	36.20	37.87	-0.04
22	ท่านครุฑาณวโรภาสอุทิศ	เมือง	42.96	47.96	28.30	30.29	39.70	37.84	-0.07
23	เฉลิมพระเกียรติสมเด็จพระ	เฉลิมพระ	43.56	45.97	29.91	31.27	38.44	37.83	-0.08
24	ป่าพะยอมพิทยาคม	ป่าพะยอม	43.19	47.94	28.42	30.99	38.15	37.74	-0.17
25	ตะโหมด	ตะโหมด	43.53	47.85	27.88	32.07	37.34	37.73	-0.18
26	ทหารรังสีประชาสรรค์	ปากพะยูน	45.11	48.17	27.03	30.54	37.39	37.65	-0.26
27	โคกนาคณาภรณ์	ปากพนัง	44.28	49.44	27.68	29.09	37.60	37.62	-0.29